

Direction générale
des Infrastructures,
des Transports
et de la Mer

Direction
des Affaires
maritimes

Mission
de la Flotte
de Commerce

Statistiques

Flotte de commerce sous pavillon français

Juillet 2015



RÉPUBLIQUE FRANÇAISE

**MINISTÈRE de L'ÉCOLOGIE, du DÉVELOPPEMENT DURABLE
et de L'ÉNERGIE**

**DIRECTION GÉNÉRALE DES INFRASTRUCTURES,
DES TRANSPORTS ET DE LA MER**

DIRECTION DES AFFAIRES MARITIMES

MISSION DE LA FLOTTE DE COMMERCE

FLOTTE DE COMMERCE SOUS PAVILLON FRANÇAIS

État au 1er juillet 2015

PARIS 2015

ISSN 1771-7558

SOMMAIRE

Introduction	7
Note liminaire.	7
Précisions.	8
Analyse des mouvements d'entrée et de sortie de navires.....	9
Avertissements sur la note statistique.....	9
Bilan au 1 ^{er} juillet 2015.....	11
Mouvements au cours du premier semestre 2015.....	12
Analyse par catégorie de navire	12
Flotte pétrolière	13
Flotte de charge.....	15
Flotte de services maritimes.....	16
Navires à passagers.....	17
Classement par catégorie	21
État au 1 ^{er} juillet 2015 de la flotte de transport classés par catégorie.....	23
Récapitulatif de la flotte de transport sous pavillon français par catégorie.....	24
Graphiques -Nombre et tonnage – variations de la flotte de transport.....	25
Détail de la flotte de transport sous pavillon français par catégorie.....	26
État au 1 ^{er} juillet 2015 des navires de services maritimes classés par catégorie.....	33
Récapitulatif de la flotte de services maritimes sous pavillon français par catégorie.....	34
Graphiques -Nombre et tonnage – variations de la flotte de services maritimes.....	35
Détail de la flotte de services maritimes sous pavillon français par catégorie.....	37
Classement par registre d'immatriculation	41
Flotte de transport sous pavillon français par registre.....	43
Flotte de services maritimes sous pavillon français par registre.....	47
État au 1 ^{er} juillet 2015 du Registre International Français (RIF).....	51

Classement par armateur	55
État au 1 ^{er} juillet 2015 des navires de transport classés par armateur.....	57
Récapitulatif de la flotte de transport sous pavillon français par armateur.....	58
Flotte de transport sous pavillon français par armateur.....	61
État au 1 ^{er} juillet 2015 des navires de services maritimes classés par armateur.....	69
Récapitulatif de la flotte de services maritimes sous pavillon français par armateur.....	70
Flotte de services maritimes sous pavillon français par armateur.....	71
Classement par mode d'exploitation	77
Récapitulatif de la flotte de transport sous pavillon français suivant l'exploitation.....	78
Flotte de transport sous pavillon français suivant l'exploitation.....	79
Âges moyens	89
Âges moyens au 1 ^{er} juillet 2015 de la flotte de transport.....	91
Récapitulatif de la flotte de transport sous pavillon français par classe d'âge.....	93
Calcul des âges moyens avec pondération de la flotte de transport.....	94
Évolution des âges moyens de la flotte de transport sous pavillon français.....	95
Âges moyens au 1 ^{er} juillet 2015 de la flotte de services maritimes.....	97
Récapitulatif de la flotte de services maritimes sous pavillon français par classe d'âge.....	99
Calcul des âges moyens avec pondération de la flotte de services maritimes.....	100
Évolution des âges moyens de la flotte de services maritimes sous pavillon français.....	101
État au 1^{er} juillet 2015 des navires pétroliers et à passagers	103
Les navires pétroliers dans la flotte de transport.....	104
Les navires à passagers dans la flotte de transport.....	107
Variations	113
État au 1 ^{er} juillet 2015 des variations de la flotte de transport.....	115

Mouvements de la flotte de transport par catégorie au cours du premier semestre 2015.....	116
Graphiques.....	117
Tableau nominatif des entrées et sorties du premier semestre 2015.....	119
Caractéristiques des navires entrés ou sortis au premier semestre 2015.....	120
État au 1 ^{er} juillet 2015 des variations de la flotte de services maritimes.....	121
Mouvements de la flotte de services maritimes au cours du premier semestre 2015.....	122
Flotte de transport : Évolution longue.....	125

Listes alphabétiques

Liste alphabétique des navires de transport sous pavillon français.....	131
Liste alphabétique des armateurs ayant des navires de transport sous pavillon français.	146
Liste alphabétique des navires de services maritimes sous pavillon français.....	154
Liste alphabétique des armateurs ayant des navires de services maritimes sous pavillon français.....	163

Annexes

Étude sur l'emploi des marins par segments.....	169
Définition des types de navire utilisés et regroupements.....	177

NOTE LIMINAIRE

En application du décret n° 2008-680 du 9 juillet 2008 portant organisation de l'administration centrale du ministère de l'écologie, de l'énergie, du développement durable et de l'aménagement du territoire, et notamment le II de son article 5, la Mission de la Flotte de Commerce collecte les données concernant l'état de la flotte de commerce sous pavillon français et édite les documents statistiques selon une périodicité semestrielle.

La présente publication reprend le format de la précédente avec notamment des tableaux indiquant les régularisations d'opérations antérieures effectuées.

Pour tout renseignement concernant les données de ces tableaux :

Direction Générale des Infrastructures, des Transports et de la Mer
Direction des Affaires maritimes
Mission de la Flotte de Commerce

Anne Vialay

Courriels. : Mfc.Dam.Dgitm@developpement-durable.gouv.fr
Anne.vialay@developpement-durable.gouv.fr

Tél. : 01 40 81 71 46

Fax. : 01 40 81 70 30

Adresse postale : Tour Séquoia 92055 LA DEFENSE Cedex

PRÉCISIONS

Données recueillies auprès de :

- Ministère de l'Écologie du Développement Durable et de l'Énergie, Direction Générale des Infrastructures, des Transports et de la Mer, Direction des Affaires maritimes, Mission de la Flotte de commerce, Sous-direction des Systèmes d'information maritimes et Guichet unique du Registre International Français.
- Armateurs
- Base de navires IHS
- Presse spécialisée dans le domaine maritime

Traitement des données et édition :

- Mission de la Flotte de commerce : Loïc ABALLEA, Adam KAPPELLA, Anne VIALAY et Murielle MORVAN
- Bureau de l'Informatique et des systèmes d'information des transports terrestres et maritimes du Secrétariat Général de la Direction Générale des Infrastructures, des Transports et de la Mer

Définitions :

Navires stationnaires	Navires dédiés à l'approvisionnement régional des DOM/TOM (navires ne touchant pas l'Europe)
J.B.	Jauge brute
T.P.L.	Tonnes de port en lourd
G.P.L.	Gaz de pétrole liquéfié
G.N.L.	Gaz naturel liquéfié
V.L.G.C.	Very Large Gas Carrier (grand navire transporteur de gaz)
V.L.C.C.	Very Large Crude Carrier (grand navire transporteur de pétrole)
U.M.S.	Universal Measurement System : unité de mesure de la jauge depuis la convention internationale de Londres de 1969 sur le jaugeage des navires. L'ancienne unité « tonneau de jauge » reste utilisée pour les petits navires non soumis à l'obligation du jaugeage UMS. Il n'y a pas de table de conversion entre les deux systèmes
FP	Francisation Provisoire

ANALYSE DE L'ETAT ET DE L'EVOLUTION DE LA FLOTTE DE COMMERCE

AVERTISSEMENTS SUR LA NOTE STATISTIQUE BILAN AU 1ER JUILLET 2015 MOUVEMENTS AU COURS DU PREMIER SEMESTRE 2015 ET ANALYSE PAR CATÉGORIE DE NAVIRES

I- Avertissements sur la note statistique

La note statistique publiée chaque semestre dresse un tableau de l'état de la flotte immatriculée sous les différents registres français de flotte de commerce.

Le suivi de la flotte de commerce remonte aux années 1950 et permet de mesurer les évolutions longues. Ce suivi est informatisé depuis 2000.

La continuité des données et la conservation des périmètres sont des conditions essentielles pour mettre en perspective et relativiser les variations de court terme ainsi que sensibiliser les lecteurs aux évolutions longues. La présente note indique en ce sens les évolutions afin de rappeler le mouvement d'érosion constaté depuis le début des années 1960 en nombre de navires et depuis 1978 en tonnage, avec une accélération notable au cours des années 1980.

La classification de *l'Institute of Shipping Economics and Logistics* (ISL) constitue une référence en termes de comparaisons internationale et européenne, et pour la typologie des navires utilisés.

Parce qu'elle suit les évolutions du secteur maritime, la note statistique prend également en compte les mutations qui ont caractérisé la flotte sous pavillon français. L'équilibre des segments tend à se recentrer sur les secteurs à haute valeur ajoutée. Les flottes dites « de services maritimes » connaissent un développement particulièrement visible : pose de câble, prospection sismique, activités offshore pétrolières. Dans les années à venir, de nouveaux services se développeront dans le domaine des énergies marines renouvelables (EMR). Ces évolutions, qui se retrouvent également sous d'autres pavillons européens, révèlent des dynamiques de croissance favorables au pavillon et à l'emploi.

Prenant en considération les réalités économiques, un renouvellement de l'outil statistique s'imposait alors qu'il a peu connu d'évolution depuis son informatisation.

La présente note statistique offrira au lecteur un regard renouvelé sur plusieurs aspects intéressants le transport et les services maritimes.

- La « flotte de commerce » comprend une flotte de transport (laquelle se répartit entre une flotte pétrolière, une flotte de navires de charge, une flotte passagers) et une « flotte de services maritimes ».
- Au 1^{er} janvier 2013, une note annexée relevait les évolutions des flottes de services de tous types et regroupant environ 5 300 navires. L'intégration des activités de services

maritimes concerne les navires soumis à une concurrence internationale effective et dont la jauge brute dépasse 100 UMS. Ainsi, sont retenues les catégories de navires reflétant les dynamiques de croissance identifiées dans le secteur marchand :

- câbliers ;
 - navires affectés à la prospection pétrolière et activité sous-marine ;
 - les dragueurs et remorqueurs effectuant du cabotage international et jaugeant plus de 100 UMS ;
 - les navires de recherche scientifique océanographique.
-
- Un état du RIF permet de suivre également les évolutions de la flotte au sein d'un registre mis en œuvre pour développer la compétitivité des navires exerçant leur activité à l'international.
 - Les comparaisons des âges moyens ont pour source la revue « Shipping Statistics and Market Review au 1^{er} janvier 2015 pour les moyennes mondiales.

II- Bilan au 1er juillet 2015

Le pavillon français est internationalement reconnu pour être l'un des plus sûrs au monde. Il figure en effet cette année encore en tête du classement du mémorandum de paris (Paris MOU) et a été de nouveau distingué dans le « Flag state performance table 2014/2015 » de l'ICS (International Chamber of Shipping) sur les critères de qualité environnementale, de sécurité des navires et de niveau de droit social.

La flotte de commerce (transports et services maritimes) de plus de 100 UMS sous pavillon français compte 301 navires.

Elle se décompose en une flotte de transport qui compte 176 navires et une flotte de services maritimes qui s'élève à 125 navires.

Les 176 navires dédiés au transport totalisent plus de 5,3 M UMS et leur capacité d'emport est de plus de 6,3 M de tonnes de port en lourd (tpl).

Les 125 navires dédiés aux services de plus de 100 UMS totalisent 351 793 UMS.

Au-delà de ces chiffres, la flotte contrôlée¹ de plus de 100 UMS par des intérêts français sous d'autres pavillons, comprend 796 navires² pour près de 20,2 M UMS. Elle est principalement constituée par des navires de charge (62 % en nombre et 96 % en jauge) et des navires de services maritimes offshore ou spécialisés (39 % en nombre et 4 % en jauge).

Au premier semestre 2015, les effectifs de la flotte de transport ont poursuivi leur baisse. Elle a enregistré huit sorties contre cinq entrées. Parallèlement, la flotte de services maritimes a enregistré douze entrées pour quatre sorties.

Répartie selon les registres d'immatriculation, la flotte française de transport de plus de 100 UMS comprend 73 navires inscrits au Registre International Français (RIF)³, 63 navires au registre métropolitain et 40 navires aux registres d'Outre-mer, dont 27 en Polynésie Française. La flotte de services maritimes comprend 94 navires inscrits au Registre International Français (RIF) et 31 navires au registre métropolitain.

L'âge moyen⁴ de la flotte de transport française est de 8 ans au 1^{er} juillet 2015 contre 8,2 ans au 1^{er} janvier 2015. La sortie de quatre navires âgés entre 10 et 20 ans et l'entrée d'un navire neuf permet de maintenir cet âge moyen au même niveau que précédemment. L'âge de la flotte mondiale de transport est estimé à 16,3 ans au 1^{er} janvier 2015⁵. L'âge moyen de la flotte contrôlée est de 7,9 ans. Pondérés par classes d'âge, les navires de plus de 100 UMS de plus de 20 ans représentent 19,7 % des navires de la flotte de transport française en nombre d'unités et seulement 5,3 % en jauge brute, tandis que ceux de moins de 10 ans représentent 48 % en nombre et 70,8 % en jauge brute.

¹ Étude réalisée par la MFC selon la base de données IHS au 1^{er} janvier 2015.

² Navires tous types confondus d'une jauge brute supérieure ou égale à 100 UMS.

³ Si l'on ajoute les navires de la flotte de service quel que soit le tonnage, 300 navires au total sont immatriculés au Registre International Français (RIF) (cf. annexe sur le RIF).

⁴ L'âge moyen 1 est la moyenne des âges médians des classes pondérée par les jauges brutes. C'est ainsi que sont calculés les âges moyens au niveau international. Le calcul est établi par rapport à 2015.

⁵ Sources ISL 2015- pour tous les âges de la flotte mondiale mentionnés.

Les mêmes calculs pour la flotte de services maritimes donnent un âge moyen de 13,5 ans. Par classe d'âge, les navires de services maritimes de plus de 20 ans représentent 23,2 % en nombre et 20,6 % en jauge brute. Ceux de moins de 10 ans sont 56,7 % en nombre et représentent 50,9 % de la jauge brute.

III- Mouvements au cours du premier semestre 2015

Ce semestre, la flotte pétrolière a connu sept sorties et deux entrées. La flotte pétrolière compte ainsi 41 unités : 35 pétroliers (y compris transporteurs de produits pétroliers et chimiques) et six gaziers. L'entrée de deux transporteurs de brut a cependant permis de redresser la jauge brute qui croît de + 7,6 % sur 6 mois et la capacité d'emport, de +7,4 %.

Au premier juillet 2015, la flotte de charge comprend 62 unités. Aucun mouvement n'est intervenu ce semestre.

La flotte des services maritimes⁶ compte 125 navires. Avec douze entrées pour quatre sorties, elle a enregistré une variation d'effectifs de +6,8%. La jauge brute affiche +3,9 % sur le semestre. C'est essentiellement l'offshore qui tire le segment vers le haut avec +19,6 % en effectif et +22,2 % en jauge brute.

La flotte des navires à passagers a connu trois entrées pour une sortie. Elle s'établit à 73 navires, soit une unité de plus (+2,8%). En un semestre, elle gagne +7,1% de jauge brute et +8,4 % en capacité d'emport.

⁶ Voir définition supra

IV- Analyse par catégorie de navires

A- Flotte pétrolière

a- État du secteur

Le secteur du vrac liquide comprend le marché du transport pétrolier et celui du gaz liquide (GPL et GNL). La flotte pétrolière compte 42 navires avec une jauge brute cumulée de près de 2,3 M UMS et une capacité d'export de près de 4,0 Mtpl . Huit VLCC⁷ sur onze relèvent des obligations de pavillon relatives à la loi n°92-1443 du 31 décembre 1992 portant réforme du régime pétrolier ⁸.

Ce semestre six navires sont sortis (dont un VLCC) et deux transporteurs de brut d'une capacité cumulée de 602 540 tpl sont entrés.

- L' ANTARCTICA de l'armement Euronav a quitté le pavillon français (RIF) en janvier 2015. Il servira désormais d'unité flottante de production, de stockage et de déchargement (Floating production storage and offloading-FPSO) pour le compte de la société Total. Il est rebaptisé KAOMBO SUL et arbore le pavillon des Bahamas. Il est destiné à l'exploitation offshore au large de l'Angola. Il affiche 160 991 UMS et 315 981 tpl.
- En janvier également, le ST CHARLOTTE, de Sea Tankers, transporteur de produits pétroliers de 12 790 Tpl, a quitté le pavillon français (RIF), il navigue sous le nom de IVER ABILITY et bat pavillon Gibraltar, pour le compte du groupe néerlandais VroonTankers BV.
- En février, le FS PHILIPPINE, autre transporteur de produits pétroliers de SeaTankers (19 117 Tpl), a été exporté au profit d'intérêts vénézuéliens. Il a quitté le RIF pour le pavillon Panama, il navigue sous le nom de SAMBA.
- En mars, le MAÏDO, transporteur de GPL de Hartmann Shiffahrts GmbH & Co (4 197 Tpl), affrété par Géogas, a quitté le pavillon français (RIF) pour le pavillon libérien. Il demeure la propriété du groupe allemand.
- En juin, le CAP CAMARGUE, transporteur de produits pétroliers de Maritima, a quitté le pavillon français pour le pavillon panaméen. Ce navire était exploité au premier registre. Il a une capacité de 3 536 Tpl et navigue désormais sous le nom de EAGLE NAVIGATOR.
- Deux autres transporteurs de GPL de GEOGAS MARITIME ont quitté le RIF. Le LAPEROUSE (16 819 Tpl) naviguera désormais sous le pavillon maltais. Enfin, le PHILIPPINE (3 520 Tpl) a été vendu pour la démolition.

Deux transporteurs de brut sont entrés en flotte.

- Le SAMCO EUROPE, exploité par V Ships France, est de retour sous le pavillon français. Il s'agit d'un VLCC⁹ de 299 990 Tpl de 2006, construit en Corée du Sud par les chantiers

⁷ Voir définitions page 8

⁸ Loi n° 92-1443 du 31 décembre de 1992 et décrets d'application n° 93-279 du 4 mars 1993 et n°93-610 du 26 mars 1993

⁹ Les VLCC (very large crude carrier) ont une jauge brute comprise entre 150 000 et 320 000 UMS

- Hyundai Samho Heavy Industries. Il avait quitté le RIF en juillet 2012 pour naviguer sous pavillon des Îles Marshall.
- En avril, le HAKATA a été immatriculé au RIF au profit d'Euronav. Il s'agit d'un VLCC¹⁰ de 302 550 Tpl construit au Japon en 2010. Il naviguait sous pavillon singapourien pour Maersk sous le nom de MAERSK HAKATA.

b- Éléments de prospective

La réforme en cours de la loi de 1992 modifiera l'assiette de l'obligation qui sera transférée des entreprises de raffinage aux mises à la consommation des produits énergétiques soumis aux obligations de stockage stratégique. Parallèlement, l'obligation de capacité, actuellement limitée au transport de pétrole brut, inclura les navires de transports de produits pétroliers.

Début 2016, GEOGAS Maritime SAS envisage l'entrée en flotte de deux gaziers, le CHAMPLAIN et le POINTIS. Ces navires seront immatriculés au RIF.

c- Contexte économique

Dans le secteur du transport pétrolier, le premier semestre est marqué par un assainissement structurel du marché qui a entraîné un redressement des taux de fret sur l'ensemble des segments excepté pour les plus petites unités. La baisse conjoncturelle des prix du pétrole a accru la demande de transport tandis que l'allongement des routes lié au développement des capacités de raffinage au Moyen-Orient et la réorientation de transports de produits vers et à partir des États-Unis, incitent les armateurs à augmenter leur offre au risque d'alimenter de nouvelles crises de capacités. Le secteur gazier continue de bénéficier de tendances favorables avec l'intérêt soutenu pour le GNL et surtout pour le GPL.

d- Âge moyen

L'âge moyen de la flotte pétrolière française s'établit à 6,4 ans au 1er juillet 2015 lorsque la moyenne de la flotte mondiale est de 15,1 ans pour l'ensemble des navires citernes et 8,9 ans pour ceux de l'Union européenne.

Les pétroliers français ont un âge moyen de 6,2 ans contre 17,3 ans au niveau mondial. Les gaziers affichent 7,5 ans contre 14,3 ans au niveau mondial et 11,5 ans au niveau de l'UE.

Les navires de moins de dix ans constituent 75,6 % des navires de la flotte pétrolière et 75,5 % de la jauge brute du segment.

¹⁰ Les VLCC (very large crude carrier) ont une jauge brute comprise entre 150 000 et 320 000 UMS

B- Flottes de charge et de services maritimes

Les flottes de charge et de services maritimes comprennent 187 navires. Les uns sont affectés à des types de transport spécialisé : des porte-conteneurs opérant essentiellement sur des lignes régulières, des rouliers, des cargos. Les autres sont affectés aux services maritimes : des câbliers, des navires de prospection sismique, des navires offshore, des dragues, des remorqueurs ainsi que des navires dédiés à la recherche océanographique.

B1-flotte de charge

a- État du secteur

La flotte de charge compte 62 navires au 1er juillet 2015 pour un total de jauge brute de près de 2,2 M UMS et une capacité d'emport de plus de 2,2 Mtpl.

Aucune entrée, ni sortie n'ont été enregistrées ce semestre, si ce n'est la ré-immatriculation du MN PELICAN, roulier de la Compagnie Maritime Nantaise, qui est repassé du premier registre au RIF.

b- Éléments de prospective

➤ Prévisions de mouvement sur la flotte de charge

Le groupe CMA CGM a commandé 16 porte-conteneurs livrés entre 2015 et 2016. Ces navires seront en majorité sous pavillon maltais. Le CMA CGM BOUGAINVILLE sera immatriculé au RIF.

En Polynésie, la Compagnie Polynésienne de Transports Maritimes attend la livraison en 2015, de l'ARANUI V, un cargo mixte fret/passagers de 7 500 UMS. Ce navire aura une capacité de 170 EVP et pourra transporter 300 passagers. Il sera immatriculé sous registre polynésien.

Le porte-conteneur de Marfret DURANDE a quitté le pavillon français en juillet. Il navigue désormais sous pavillon luxembourgeois.

c- Contexte économique

Le secteur du porte-conteneur a poursuivi son évolution vers des unités de grande taille face à la crise des surcapacités sur le segment. Les taux des commandes ont dépassé les 20 % de la flotte en service et les grands navires continueront de peser sur les taux de fret au détriment des flottes de taille plus modeste qui ne pourront se maintenir qu'en intégrant des alliances.

Dans le secteur du vrac, les surcapacités et la baisse de la demande chinoise ont encore affecté les taux de fret et déjoué les anticipations des armateurs. Dans ce secteur très concurrentiel, la France ne compte plus de navire sous registre RIF.

d- Âge moyen

L'âge moyen de la flotte de charge est encore de 7,1 ans comme au 1^{er} janvier 2015.

Les porte-conteneurs français sont âgés en moyenne de 6,6 ans contre 10,8 ans au niveau mondial¹¹. Les cargos affichent 19,6 ans contre 20,9 ans au niveau mondial. Les rouliers ont en moyenne 10,7 ans contre 18,3 ans au niveau mondial.

B2- flotte de services maritimes

a- État du secteur

La flotte de services maritimes compte 125 navires pour une jauge brute de près de 352 000 UMS. Seuls sont comptabilisés les navires au cabotage international ou au long cours. Ils se répartissent en plusieurs catégories :

- les navires spécialisés regroupent 22 navires, soit 183 428 UMS : dix câbliers, six navires support de travaux maritimes, six navires sismiques ;
- les navires de services offshore comptent 67 navires pour 131 177 UMS ;
- les autres services maritimes, dragues, remorqueurs et navires de recherche océanographique en cabotage international comptent 36 navires pour 37 188 UMS.

Douze entrées ont été enregistrées depuis le 1^{er} janvier 2015.

- Bourbon Offshore Surf a opéré un passage sous pavillon français, au RIF, de huit AHTS¹² et de trois Platform Supply Vessels. Ces navires apportent 24 666 UMS et sont détaillés dans la présente publication.
- Jifmar Offshore Services a fait immatriculer au RIF le CABLE BAY. Ce navire offshore de 152 UMS a été construit aux Philippines en 2012. Il est caractérisé comme un « Wind Farm Support Vessel »

Parallèlement, quatre sorties sont intervenues ce semestre.

- le VB IROISE, un remorqueur de Boluda Brest, a été radié du pavillon en janvier 2015 ;
- Bourbon offshore Surf SAS a dépavillonné le BOURBON THEMIS. Cet AHTS de 2 014 UMS est âgé de 10 ans. Il appartient toujours au groupe mais bat désormais pavillon du Luxembourg ;
- le navire de recherche sismique PRINCESS, de Louis-Dreyfus Armateurs a quitté le RIF en avril pour le pavillon du Vanuatu. Il jauge 2 508 UMS et est âgé de 30 ans ;

¹¹ Chiffres Shipping Statistics and Market Review au 1^{er} janvier 2015

¹² AHTS : Anchor Handling Tugs Supply / Navires en capacité de relever les ancres, de déplacer les plates-formes Offshore et de les ravitailler.

- la drague ANTIGOON, de SDI (groupe belge DEME) a quitté le pavillon français (RIF) pour une filiale indienne du même groupe. Ce navire de 7 905 UMS de 27 ans navigue désormais sous le même nom sous pavillon indien.

b- Éléments de prospective

- Les BOURBON LIBERTY 201 et 502 et le BOURBON PERIDOT sont entrés en flotte en juillet ; ils seront suivis en cours d'année par le BOURBON ENTERPRISE, le BOURBON EXPLORER 517 et le BOURBON LIBERTY 121 ;
- Le BOURBON SAGITTA a quitté la flotte française en juillet pour le pavillon luxembourgeois. L'ALCYON devrait quitter le RIF ainsi que le AILETTE. Ce dernier restera sous pavillon français mais sera exploité au niveau national et sortira donc du périmètre.

c- Contexte économique

La baisse du prix du pétrole (avec près de 50 % depuis l'été 2014) pèse sur la prospection offshore ; elle pourrait impacter particulièrement la recherche sismique et freiner l'investissement dans l'exploitation offshore dans les prochains mois. Un ralentissement de l'activité avait été constaté à la fin 2014 même si les perspectives de reprise des cours à moyen et long terme restent robustes.

d- Âge moyen

La moyenne d'âge de la flotte de services maritimes est de 13,5 ans mais recèle des disparités importantes selon les types de navire :

- les navires spécialisés sont relativement âgés avec une moyenne de 15,9 ans ;
- les navires de service offshore présentent un âge moyen de 9 ans (l'âge moyen de la flotte mondiale se situe à 19 ans) ;
- les autres navires de services maritimes ont un âge moyen de 17,3 ans.

C- Navires à passagers

a- État du secteur

La flotte passagers compte 73 navires de plus de 100 UMS au 1er juillet 2015 pour près de 867 000 UMS et plus de 153 000 tpl. Par convention, ne sont pas pris en compte dans la présente publication les navires effectuant une navigation côtière.

Trois entrées et une sortie ont été comptabilisées ce semestre.

- Le MALO SEAWAYS, de DFDS, un transbordeur roulier passagers de 24 206 UMS, est entré en flotte en avril. Il a été construit en 2010 au Japon par le chantier Mitsubishi Heavy Industry. Il s'appelait STENA NORDICA. Il est affecté à la ligne Dunkerque-

Douvres et peut transporter 405 passagers et 375 voitures. Il est immatriculé au premier registre.

- En mars, le dernier paquebot du Ponant a été immatriculé sous le registre Wallis et Futuna. LE LYRIAL, comme les précédents navires, comporte 122 cabines pour accueillir jusqu'à 260 passagers. Il a été construit par le chantier naval italien Fincantieri. Il affiche 10 992 UMS pour 142 mètres de long.
- En mai 2015, la Brittany ferries a immatriculé au premier registre le BAIE DE SEINE qui était le SIRENA SEAWAYS de DFDS. Le navire assure la liaison entre Le Havre, Portsmouth et Bilbao. D'une capacité de 160 véhicules et de 84 camions, il pourra embarquer jusqu'à 600 passagers et offrira 196 cabines.
- Le TRIDENT 7, un navire à passagers qui naviguait aux Antilles, a été sorti du périmètre.

Par ailleurs, le VICTOR HUGO, propriété du Conseil général de la Manche et exploité par Manche Îles Express, est passé en février au registre RIF. Ce navire effectue les liaisons avec les Îles Anglo-normandes en alternance avec le GRANVILLE.

c- Contexte économique

Le secteur du transport maritime de courte distance est toujours affecté par les surcapacités et une vive concurrence dans le secteur des ferries. L'année 2015 a cependant vu rebondir l'activité fret sur la Manche et la Mer du Nord et un retour marqué des clientèles britanniques. La baisse des cours du pétrole a plus particulièrement favorisé un secteur qui fait face à une concurrence multimodale tout en devant adapter ses navires aux normes environnementales dans les zones contrôlées d'émissions atmosphériques (depuis le 1^{er} janvier 2015).

Le secteur de la croisière continue de bénéficier de perspectives de croissance soutenues en Europe.

d- Âge de la flotte des navires à passagers

La moyenne d'âge s'établit à 14,7 ans contre 23,8 ans au niveau mondial.

Dans le détail, la flotte de croisière française a en moyenne 8,8 ans alors qu'au niveau mondial, la moyenne d'âge est de 23 ans.

Les transbordeurs rouliers passagers sous pavillon français ont en moyenne 15,2 ans contre 24,3 ans au niveau mondial.

Enfin, les autres navires à passagers ont 13,5 ans de moyenne d'âge contre 22,9 ans au niveau mondial.

Flotte de commerce sous pavillon français

Navires de plus de 100 JB affectés au transport de passagers ou de marchandises au long cours ou au cabotage

Navires de service maritime de plus de 100 JB
au long cours ou au cabotage international

État au 01 juillet 2015

Flotte de commerce sous pavillon français

CLASSEMENT PAR CATÉGORIE

Flotte de transport sous pavillon français

État au 1^{er} juillet 2015

des navires de transport classés par catégorie

RÉCAPITULATIF DE LA FLOTTE DE TRANSPORT SOUS PAVILLON FRANÇAIS PAR CATÉGORIE

Indication : Calcul des JB : italique = tonneaux, normal = UMS

Flotte pétrolière

Catégorie	01/07/2015			01/01/2015			01/07/2014		
	NOMBRE	J.B.	T.P.L.	NOMBRE	J.B.	T.P.L.	NOMBRE	J.B.	T.P.L.
PÉTROLIER	35	1 938 492	3 656 754	37	1 801 486	3 405 602	38	1 888 210	3 573 751
TRANSPORTEUR GAZ LIQUEFIÉ	6	337 357	285 484	9	361 235	310 020	9	361 235	310 020
TOTAL Flotte pétrolière	41	2 275 849	3 942 238	46	2 162 721	3 715 622	47	2 249 445	3 883 771

Navires de charge

Catégorie	01/07/2015			01/01/2015			01/07/2014		
	NOMBRE	J.B.	T.P.L.	NOMBRE	J.B.	T.P.L.	NOMBRE	J.B.	T.P.L.
AUTRES NAVIRES VRACS SECS	1	2 035	2 800	1	2 035	2 800	1	2 035	2 800
PORTE CONTENEURS INTEGRAL	24	1 990 727	2 142 146	24	1 990 727	2 142 146	24	1 990 727	2 142 146
ROULIER	22	<i>159 089</i>	68 134	22	<i>159 089</i>	68 134	22	<i>159 089</i>	68 134
CARGO	14	<i>25 069</i>	20 041	14	<i>25 069</i>	20 041	14	<i>25 069</i>	20 041
AUTRES TYPES DE NAVIRES	1	9 403	4 871	1	9 403	4 871	1	9 403	4 871
TOTAL Navires de charge	62	2 186 323	2 237 992	62	2 186 323	2 237 992	62	2 186 323	2 237 992

Passagers

Catégorie	01/07/2015			01/01/2015			01/07/2014		
	NOMBRE	J.B.	T.P.L.	NOMBRE	J.B.	T.P.L.	NOMBRE	J.B.	T.P.L.
PAQUEBOT	6	59 996	7 429	5	49 004	5 988	5	49 004	5 988
TRANSBORDEUR (ROULIER PASSAGERS)	43	<i>795 030</i>	142 668	41	<i>748 442</i>	132 159	42	<i>788 219</i>	139 459
NAVIRE À PASSAGERS	8	2 320	181	8	2 320	181	7	<i>1 995</i>	155
AUTRE NAVIRE À PASSAGERS	16	<i>9 550</i>	2 841	17	<i>9 760</i>	2 871	18	<i>10 368</i>	2 905
TOTAL Passagers	73	866 896	153 119	71	809 526	141 199	72	849 586	148 507

TOTAL GÉNÉRAL	176	5 329 068	6 333 349	179	5 158 570	6 094 813	181	5 285 354	6 270 270
----------------------	------------	------------------	------------------	------------	------------------	------------------	------------	------------------	------------------

VARIATION SEMESTRIELLE	01/07/2015			01/01/2015			01/07/2014		
	NOMBRE	J.B.	T.P.L.	NOMBRE	J.B.	T.P.L.	NOMBRE	J.B.	T.P.L.
	176	5 329 068	6 333 349	-3	170 498	238 536	-5	43 714	63 079

FLOTTE DE TRANSPORT SOUS PAVILLON FRANÇAIS
en nombre

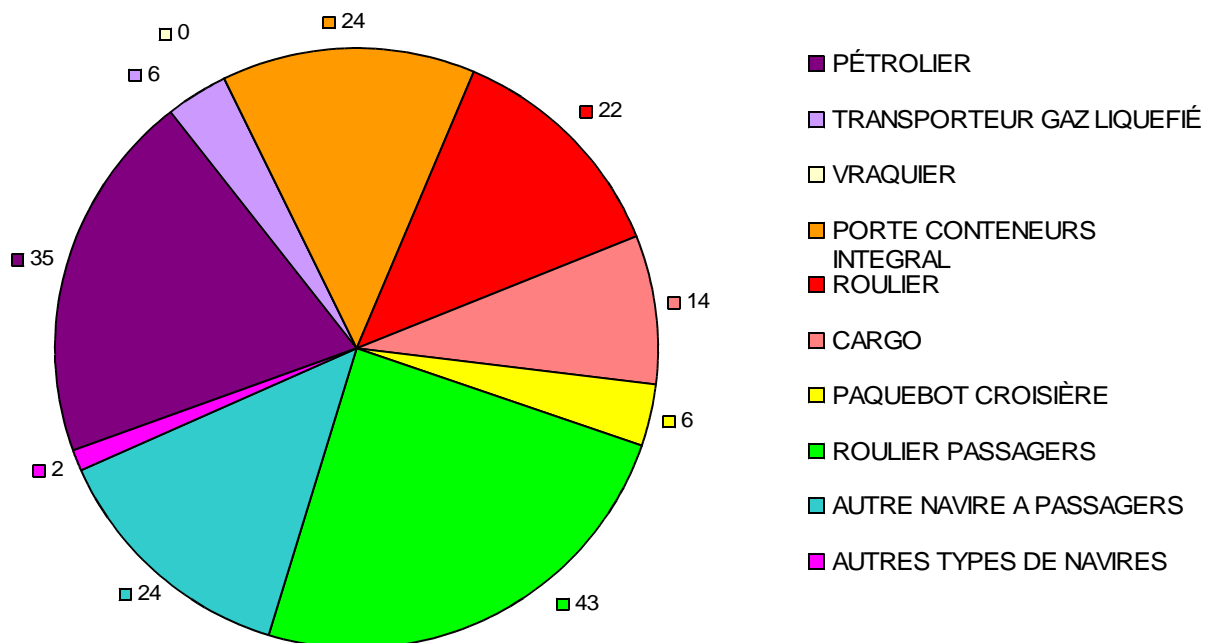

FLOTTE DE TRANSPORT SOUS PAVILLON FRANÇAIS
en pourcentage de jauge brute

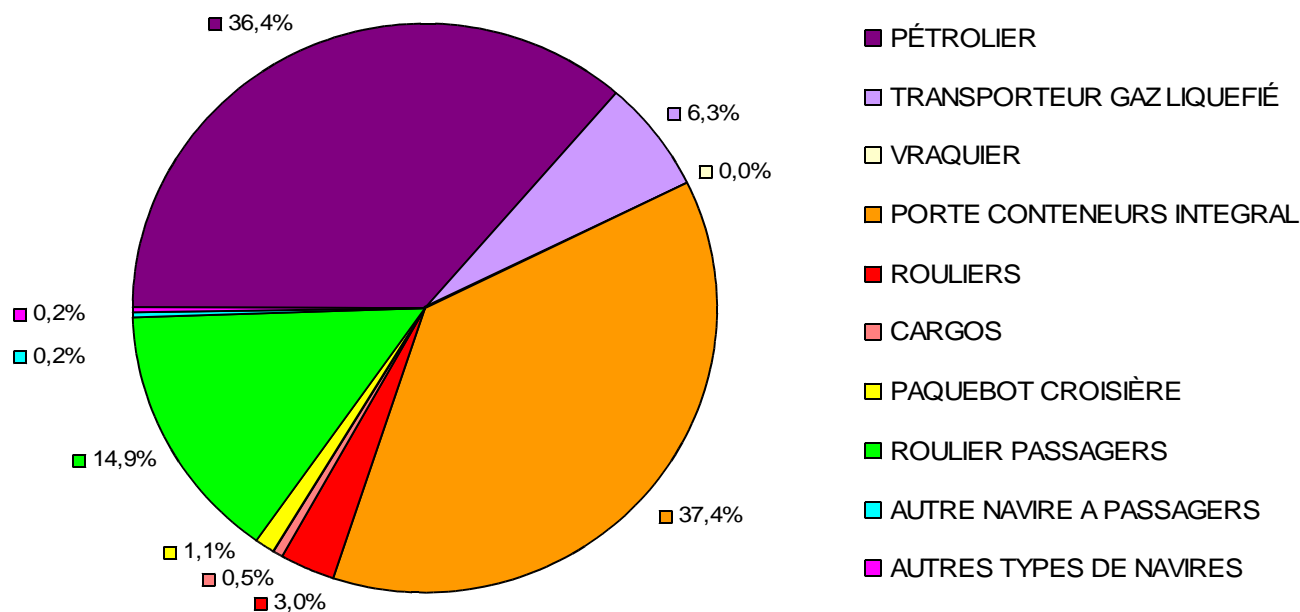

VARIATION EN NOMBRE DE LA FLOTTE DE TRANSPORT SOUS PAVILLON FRANÇAIS

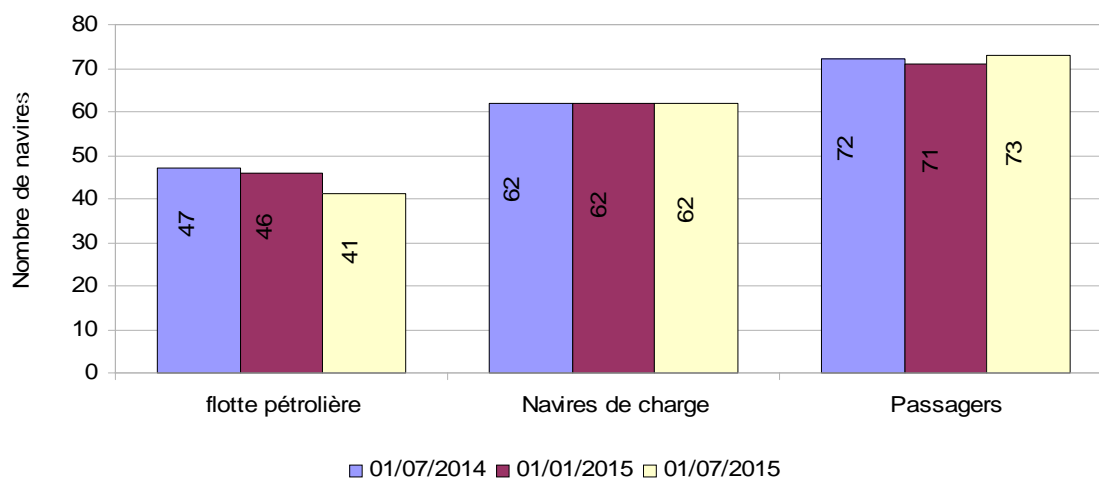

VARIATION EN TONNAGE DE LA FLOTTE DE TRANSPORT SOUS PAVILLON FRANÇAIS

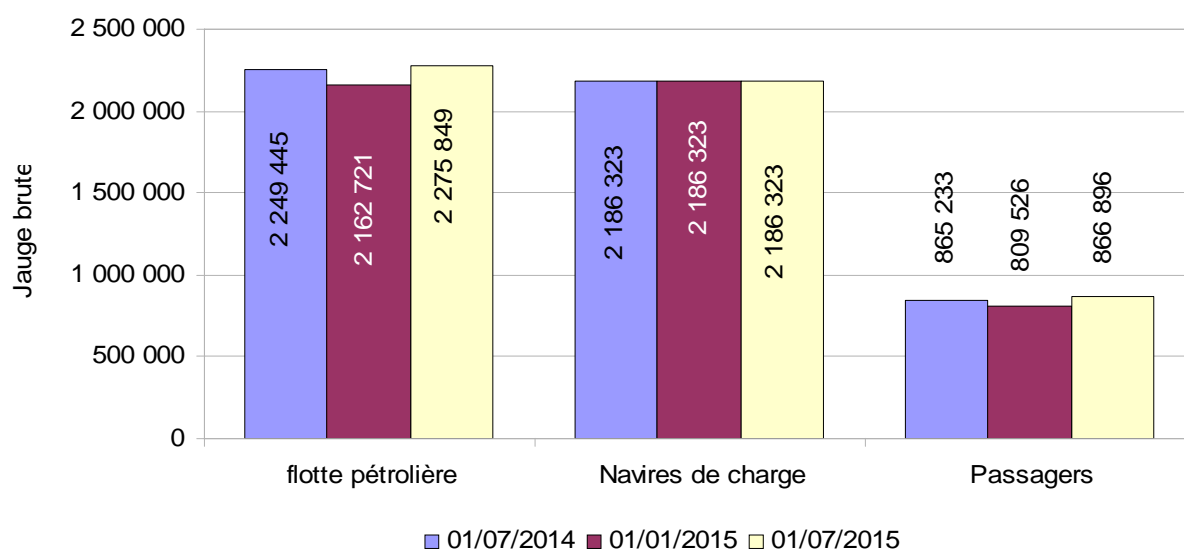

LA FLOTTE DE COMMERCE SOUS PAVILLON FRANCAIS PAR CATEGORIE

Indications : Calcul des JB : italique = tonneaux, normal = UMS.
Armateur : correspond à l'armement du navire.

Flotte pétrolière

Nom du navire	Armateur	Année de construction	JB	TPL	Puissance KW
35 PÉTROLIER			1 938 492	3 656 754	463 577
Dont : 11 Transporteur de brut			1 691 419	3 259 374	307 059
ARTOIS	EURONAV	2001	159 456	298 330	27 780
EAGLE SAN PEDRO	V SHIPS FRANCE TANKERS	2012	80 783	157 850	16 400
FAMENNE	EURONAV	2001	159 456	298 412	27 780
FLANDRE	EURONAV	2004	159 016	305 704	25 000
HAKATA	EURONAV	2010	159 806	302 550	29 640
SAMCO AMAZON	V SHIPS FRANCE TANKERS	2011	160 928	318 129	29 260
SAMCO CHINA	V SHIPS FRANCE TANKERS	2007	160 882	317 794	29 340
SAMCO EUROPE	V SHIPS FRANCE TANKERS	2006	160 882	299 990	36 653
SAMCO REDWOOD	V SHIPS FRANCE TANKERS	2011	160 928	314 249	31 460
SANDRA	EURONAV	2011	164 641	323 183	24 406
SARA	EURONAV	2011	164 641	323 183	29 340
Dont : 24 Transporteur de produits pétroliers			247 073	397 380	156 518
ACAMAR	STE D'ARMEMENT ET DE TRANSPORT (SOCATRA)	2011	23 248	37 577	7 860
ADARA	STE D'ARMEMENT ET DE TRANSPORT (SOCATRA)	2011	23 248	37 500	7 860
ADOUR	ST MANAGEMENT SAS	2003	8 602	15 267	13 660
ASTERION	STE D'ARMEMENT ET DE TRANSPORT (SOCATRA)	2011	23 248	37 000	7 860
ATRIA	STE D'ARMEMENT ET DE TRANSPORT (SOCATRA)	2011	23 248	37 000	2 220
CAP AIGUADES	MARITIMA	2006	2 157	3 150	3 760
CAP MEJEAN	MARITIMA	2009	2 158	3 150	3 138
CAP PINEDE	MARITIMA	2009	2 158	3 536	3 080
CAP SICIE	MARITIMA	2005	2 157	3 615	3 020
CAPE LIMBOH	ST MANAGEMENT SAS	2003	8 935	15 305	11 340
CHANTACO	ST MANAGEMENT SAS	2007	11 793	19 000	9 600
CHIBERTA	ST MANAGEMENT SAS	2006	11 799	19 000	9 600
FLORENCE B	BIOMAR	2008	2 158	3 150	2 080
FS CLARA	ST MANAGEMENT SAS	2004	4 077	5 961	5 120
FS SALOME	ST MANAGEMENT SAS	2006	5 242	7 915	3 840
GRETE THERESA	STE DE TRANSPORT DES ILES (STILES)	1996	821	1 020	662
KERFONS	SOCANAV	2001	6 204	8 067	4 440
KIRIBORA	STE D'ARMEMENT ET DE TRANSPORT (SOCATRA)	2013	30 087	50 044	8 950
LACANAU	ST MANAGEMENT SAS	2007	7 020	11 673	9 900
LAMENTIN	ST MANAGEMENT SAS	2007	7 292	11 320	9 900
ST SARA	ST MANAGEMENT SAS	2007	5 271	8 019	5 000
ST SOLENE	ST MANAGEMENT SAS	2003	3 997	5 961	5 120
TAMARIN	STE D'ARMEMENT ET DE TRANSPORT (SOCATRA)	2008	29 995	50 000	15 260
TATIANA B	BIOMAR	2008	2 158	3 150	3 248
6 TRANSPORTEUR GAZ LIQUEFIÉ			337 357	285 484	140 950
Dont : 3 Transporteur de GPL			92 952	102 084	42 150
SUMMIT TERRA	GEOGAS MARITIME	2000	46 613	49 161	23 570
SURVILLE	GEOGAS MARITIME	2014	23 179	26 468	9 290
VERRAZANE	GEOGAS MARITIME	2013	23 160	26 455	9 290
Dont : 3 Transporteur de GNL (méthanier)			244 405	183 400	98 800
GASELYS	GAZ OCEAN ARMEMENT	2007	97 741	74 300	39 900
GDF SUEZ GLOBAL ENERGY	GAZ OCEAN ARMEMENT	2006	48 923	34 800	19 000

Flotte pétrolière

Nom du navire	Armateur	Année de construction	JB	TPL	Puissance KW
PROVALYS	GAZ OCEAN ARMEMENT	2006	97 741	74 300	39 900
TOTAL Flotte pétrolière	41 navires		2 275 849	3 942 238	604 527

Calcul des JB : italique = tonneaux, normal = UMS.
Armateur : correspond à l'armement du navire.

Navires de charge

Nom du navire	Armateur	Année de construction	JB	TPL	Puissance KW
1 AUTRES NAVIRES VRACS SECS			2 035	2 800	1 799
Dont : 1 Transporteur de ciment			2 035	2 800	1 799
CAPO NERO	STE MEDITERRANEENNE DE CABOTAGE (SOMECA)	1997	2 035	2 800	1 799
24 PORTE CONTENEURS INTEGRAL			1 990 727	2 142 146	1 570 853
Dont : 24 Porte-conteneurs intégral			1 990 727	2 142 146	1 570 853
CMA CGM ALMAVIVA	CMA CGM	2011	89 787	109 078	72 240
CMA CGM AMERIGO VESPUCCI	CMA CGM	2010	152 991	156 887	80 080
CMA CGM CHRISTOPHE COLOMB	CMA CGM	2009	153 022	156 800	80 080
CMA CGM DALILA	CMA CGM	2011	89 787	109 021	72 240
CMA CGM FIDELIO	CMA CGM	2006	107 898	107 200	95 818
CMA CGM FIGARO	CMA CGM	2010	89 787	107 000	85 320
CMA CGM FORT SAINT GEORGES	CMA CGM	2003	26 342	30 400	32 047
CMA CGM FORT SAINT LOUIS	CMA CGM	2003	26 342	30 400	39 247
CMA CGM FORT SAINT PIERRE	CMA CGM	2003	26 342	30 400	39 247
CMA CGM FORT SAINTE MARIE	CMA CGM	2003	26 342	30 400	39 247
CMA CGM JULES VERNE	CMA CGM	2013	175 368	187 512	80 080
CMA CGM LA TRAVIATA	CMA CGM	2006	91 410	100 000	95 918
CMA CGM LAPEROUSE	CMA CGM	2009	152 991	142 000	80 080
CMA CGM MEDEA	CMA CGM	2006	107 711	107 200	95 818
CMA CGM MOZART	CMA CGM	2004	65 730	72 500	57 114
CMA CGM NABUCCO	CMA CGM	2006	91 410	101 810	68 640
CMA CGM NORMA	CMA CGM	2006	107 711	113 909	95 018
CMA CGM OTELLO	CMA CGM	2005	91 410	100 000	68 640
CMA CGM RIGOLETTO	CMA CGM	2006	107 711	114 004	95 840
CMA CGM ROSSINI	CMA CGM	2004	65 730	72 500	57 114
CMA CGM TOSCA	CMA CGM	2005	91 410	100 000	68 640
DURANDE	MARFRET	2003	18 334	23 579	23 345
MARFRET GUYANE	MARFRET	2007	17 594	18 860	24 520
MARFRET MARAJO	MARFRET	2008	17 567	20 686	24 520
22 ROULIER			159 089	68 134	179 163
Dont : 14 Roulier non spécialisé			140 260	57 667	151 730
BREUIL	STE D'ARMEMENT ET DE TRANSPORT (SOCATRA)	2004	1 295	620	4 270
BRION	STE D'ARMEMENT ET DE TRANSPORT (SOCATRA)	2004	1 285	1 300	6 570
CITY OF HAMBURG	LOUIS DREYFUS ARMATEURS	2008	15 643	3 546	14 480
CIUDAD DE CADIZ	LOUIS DREYFUS ARMATEURS	2009	15 643	3 500	9 940
MN CALAO	CIE MARITIME NANTAISE (MN)	2013	23 673	12 410	28 700
MN COLIBRI	CIE MARITIME NANTAISE (MN)	1999	9 141	4 250	9 680
MN PELICAN	CIE MARITIME NANTAISE (MN)	1999	12 076	8 847	20 800
MN TANGARA	CIE MARITIME NANTAISE (MN)	2013	23 673	12 049	28 700
MN TOUCAN	CIE MARITIME NANTAISE (MN)	1995	9 125	4 253	7 710
TAHITI NUI II	FLOTTILLE ADMINSTRATIVE DE LA POLYNESIE	2004	406	150	0
TAHITI NUI III	FLOTTILLE ADMINSTRATIVE DE LA POLYNESIE	2004	403	150	0
TAHITI NUI IX	FLOTTILLE ADMINSTRATIVE DE LA POLYNESIE	1997	443	392	0
TAHITI NUI VIII	FLOTTILLE ADMINSTRATIVE DE LA POLYNESIE	2007	1 224	1 000	0
VILLE DE BORDEAUX	LOUIS DREYFUS ARMATEURS	2004	26 230	5 200	20 880
Dont : 7 Cargo mixte march. génér./pass. Roulier			17 950	9 309	25 961
COBIA III	HARGOUS et CIE	2005	497	0	942
ISAN	CIE MARITIME DES ILES	2013	1 143	1 498	2 008
LAURA III	STE DE TRANSPORT DES ILES (STILES)	2009	1 692	2 490	2 014
MOLENEZ	PENN AR BED	2000	326	250	1 530
NORD PAS-DE-CALAIS	SCOP - SEAFRANCE	1987	13 727	4 795	18 768
SALAMA DJEMA III	COLLECTIVITE TERRITORIALE MAYOTTE	1995	265	138	358

Navires de charge

Nom du navire	Armateur	Année de construction	JB	TPL	Puissance KW
SALAMA DJEMA IV	COLLECTIVITE TERRITORIALE MAYOTTE	1999	300	138	341
Dont : 1	Cargo classique		879	1 158	1 472
HAWAIKINUI	STE DE TRANSPORTS INSULAIRES MARITIMES	1980	879	1 158	1 472
14 CARGO			25 069	20 041	22 835
Dont : 1	Cargo mixte march.géné./cont. non roulier		1 161	1 079	684
NUKU HAU	STE DE TRANSPORTS INSULAIRES MARITIMES	1979	1 161	1 079	684
Dont : 3	Cargo mixte march.géné./pass. non roulier		11 592	6 573	10 572
ARANUI 3	CIE POLYNESIENNE DE TRANSP. MARIT. (CPTM)	2002	7 325	3 800	4 160
TAHITI NUI	FLOTTILLE ADMINISTRATIVE DE LA POLYNESIE	2001	1 921	1 284	4 060
TUHAA PAE IV	SNA TUHAA PAE	2012	2 346	1 489	2 352
Dont : 10	Cargo classique		12 316	12 389	11 579
ALDONA	TRANSPORT MARITIME SERVICE	1988	497	580	408
DORY	AGNIERAY	1976	631	700	749
KURA ORA 2	CIE TRANSPORT MARITIME DES ILES TUAMOTU (CTMI)	1979	1 113	1 200	662
MAREVA NUI	TRANSPORTS MARITIMES TUAMOTU OUEST (TMTO)	1978	952	1 050	736
SAINTE XAVIER MARIS STELLA 3	STE DE NAVIGATION DES TUAMOTU	1978	1 264	1 150	828
SALAMA DJEMA II	COLLECTIVITE TERRITORIALE MAYOTTE	1992	290	50	450
TAPORO IX	CIE MARITIME FRANCAISE DE TAHITI	1976	2 818	2 818	1 980
TAPORO VI	CIE MARITIME FRANCAISE DE TAHITI	1977	499	1 240	2 208
TAPORO VII	CIE MARITIME FRANCAISE DE TAHITI	1978	2 420	1 244	2 208
TAPORO VIII	CIE MARITIME FRANCAISE DE TAHITI	1981	1 832	2 357	1 350
1 AUTRES TYPES DE NAVIRES			9 403	4 871	10 500
Dont : 1	Navire de recherche-exploration scientifique		9 403	4 871	10 500
MARION DUFRESNE	CMA CGM	1995	9 403	4 871	10 500
TOTAL Navires de charge	62 navires		2 186 323	2 237 992	1 785 150

Calcul des JB : italique = tonneaux, normal = UMS.

Armateur : correspond à l'armement du navire.

Passagers

Nom du navire	Armateur	Année de construction	JB	TPL	Puissance KW
6 Paquebot			59 996	7 429	92 045
Dont : 6 Paquebot			59 996	7 429	92 045
CLUB MED 2	SERVICES TRANSPORTS CRUISE	1992	14 983	1 674	25 026
L'AUSTRAL	UVEA MARINE SERVICES S.A.S	2010	10 944	1 400	17 400
LE BOREAL	UVEA MARINE SERVICES S.A.S	2009	10 944	1 411	17 400
LE LYRIAL	UVEA MARINE SERVICES S.A.S	2015	10 992	1 441	11 800
LE PONANT	UVEA MARINE SERVICES S.A.S	1990	1 189	92	3 019
LE SOLEAL	UVEA MARINE SERVICES S.A.S	2013	10 944	1 411	17 400
43 Transbordeur (Roulier passagers)			795 030	142 668	1 013 171
Dont : 43 Transbordeur (Roulier passagers)			795 030	142 668	1 013 171
AREMITI 5	AREMITI PACIFIC CRUISES	2004	1 200	117	2 500
AREMITI FERRY	AREMITI PACIFIC CRUISES	1996	5 985	500	6 695
AREMITI FERRY II	AREMITI PACIFIC CRUISES	2013	4 063	480	0
ARMORIQUE	BAI	2009	29 468	4 200	28 320
BAIE DE SEINE	BAI	2003	22 382	5 625	18 900
BANGOR	COMPAGNIE OCEANE	2006	1 161	150	1 700
BARFLEUR	BAI	1992	20 133	5 175	17 440
BERLIOZ	SCOP - SEAFRANCE	2005	33 940	5 700	49 100
BRETAGNE	BAI	1989	24 534	3 249	32 000
CALAIS SEAWAYS	DFDS SEAWAYS	1992	28 833	3 832	21 120
CAP FINISTERE	BAI	1999	32 728	6 460	46 080
CORSAIRE	AREMITI PACIFIC CRUISES	1994	851	300	9 754
CORSE	STE NATIONALE CORSE MEDITERRANEE (SNCM)	1983	20 805	2 275	41 498
COTE D'ALBATRE	DFDS SEAWAYS	2006	18 425	3 608	22 275
DANIELLE CASANOVA	STE NATIONALE CORSE MEDITERRANEE (SNCM)	2002	41 447	3 400	37 800
DIEPPE SEAWAYS	DFDS SEAWAYS	2002	30 441	5 525	46 080
ETRETAT	BAI	2008	26 904	7 000	26 800
GIROLATA	CIE MERIDIONALE DE NAVIGATION	1995	28 417	5 848	43 200
GOLD EXPRESS	L'EXPRESS DES ILES	2005	724	77	8 516
ILE DE GROIX	COMPAGNIE OCEANE	2008	1 226	190	845
INSULA OYA 2	REGIE DEPARTEM. DES PASSAGES D'EAU DE VENDEE	1982	496	214	2 843
JEAN NICOLI	STE NATIONALE CORSE MEDITERRANEE (SNCM)	1998	29 969	5 150	53 044
KALLISTE	CIE MERIDIONALE DE NAVIGATION	1993	30 718	9 720	30 984
LA GABRIELLE	CONSEIL GÉNÉRAL DE GUYANE	1977	140	0	135
LA GIRONDE	CONSEIL GENERAL DE GIRONDE	2002	3 442	800	4 320
LE CHATELET	REGIE DEPARTEM. DES PASSAGES D'EAU DE VENDEE	2006	689	67	5 596
L'ESTUAIRE	CONSEIL GENERAL DE GIRONDE	2009	3 680	576	4 300
MALO SEAWAYS	DFDS SEAWAYS	2000	24 206	4 884	39 600
MEDITERRANEE	STE NATIONALE CORSE MEDITERRANEE (SNCM)	1989	30 985	3 452	46 391
MONT SAINT-MICHEL	BAI	2002	35 891	6 300	21 600
MONTE D'ORO	STE NATIONALE CORSE MEDITERRANEE (SNCM)	1990	22 070	4 155	27 260
MOOREA EXPRESS	STE DE DEVELOPPEMENT DE MOOREA	1988	449	44	4 154
NORMANDIE	BAI	1992	27 541	5 229	17 774
NORMANDIE EXPRESS	BAI	2000	6 581	750	30 400
PAGLIA ORBA	STE NATIONALE CORSE MEDITERRANEE (SNCM)	1993	29 718	6 325	30 300
PASCAL PAOLI	STE NATIONALE CORSE MEDITERRANEE (SNCM)	2003	35 760	7 281	40 600
PIANA	CIE MERIDIONALE DE NAVIGATION	2011	42 180	9 400	41 600
PONT D'YEU	REGIE DEPARTEM. DES PASSAGES D'EAU DE VENDEE	2005	689	67	5 592
PONT-AVEN	BAI	2004	41 748	5 000	57 600
RODIN	SCOP - SEAFRANCE	2001	33 796	5 700	56 000
SEVEN SISTERS	DFDS SEAWAYS	2006	18 564	3 608	22 275
TEREVAU	NGV 2 MOOREA	2005	752	73	8 516
VINDILIS	COMPAGNIE OCEANE	1998	1 299	162	1 664

Passagers

Nom du navire	Armateur	Année de construction	JB	TPL	Puissance KW
8 Navire à passagers			2 320	181	17 246
Dont : 8 Navire à passagers			2 320	181	17 246
GRANVILLE	MANCHE ÎLES EXPRESS	2006	325	26	2 709
L'AVENIR	L'EMBEILLIE	2010	125	0	1 500
LE CABESTAN	CONSEIL TERRITORIAL SAINT PIERRE ET MIQUELON	1998	481	20	4 392
MAORE MAWA	COLLECTIVITE TERRITORIALE MAYOTTE	2004	335	50	640
SAFFARI DJEMA	COLLECTIVITE TERRITORIALE MAYOTTE	2004	335	50	640
TAHITI NUI 7	FLOTTILLE ADMINSTRATIVE DE LA POLYNESIE	1982	155	0	1 803
TOCQUEVILLE	ILES DE LA MANCHE (CIE DES)	2007	351	35	3 648
VOYAGER 3 DREAMLINER	VOYAGER I JC LATOURNERIE	2011	213	0	1 914
16 Autre navire à passagers			9 550	2 841	62 258
Dont : 16 Autre navire à passagers			9 550	2 841	62 258
ACADIE	COMPAGNIE OCEANE	1971	674	168	1 147
ANDRE COLIN	PENN AR BED	1996	293	31	3 282
AREMITI 2	AREMITI PACIFIC CRUISES	1992	180	50	1 950
AREMITI 4	AREMITI PACIFIC CRUISES	2000	975	94	9 280
ATLANTIC JET	VALFERRY CARAIBE	2004	470	50	4 250
BETICO	SUDILES	1999	906	120	6 771
BETICO II	SUDILES	2008	1 495	0	7 360
ENEZ EUSSA 3	PENN AR BED	1991	449	50	3 928
ENEZ SUN III	PENN AR BED	1991	319	593	2 936
FROMVEUR II	PENN AR BED	2011	774	105	3 300
HAUMANA	BORA BORA PEARL CRUISES	1988	511	50	835
LIBERTY	L'EXPRESS DES ILES	2011	696	60	4 930
MARY D ODYSSEY	MARY D ENTERPRISE	2011	258	25	3 240
PERLE EXPRESS	L'EXPRESS DES ILES	2011	725	1 211	5 230
SAINT TUDY	COMPAGNIE OCEANE	1984	438	200	1 259
VICTOR HUGO	MANCHE ÎLES EXPRESS	1997	387	34	2 560
TOTAL Passagers			866 896	153 119	1 184 720

Calcul des JB : italique = tonneaux, normal = UMS.
 Armateur : correspond à l'armement du navire.

Flotte de services maritimes sous pavillon français

État au 1^{er} juillet 2015

des navires de services maritimes classés par catégorie

**RÉCAPITULATIF DE LA FLOTTE DE SERVICES MARITIMES
SOUS PAVILLON FRANÇAIS PAR CATÉGORIE**

Navires spécialisés

Catégorie	01/07/15		01/01/15		01/07/14	
	Nbre	J.B.	Nbre	J.B.	Nbre	J.B.
CÂBLIER	10	113 927	10	113 927	10	111 033
SUPPORT DE TRAVAUX MARITIMES	6	2 570	6	2 570	6	2 425
RECHERCHE SISMIQUE	6	66 931	7	69 439	6	56 627
TOTAL Navires spécialisés	22	183 428	23	185 936	22	170 085

Services Offshore

Catégorie	01/07/15		01/01/15		01/07/14	
	Nbre	J.B.	Nbre	J.B.	Nbre	J.B.
PLATFORM SUPPLY VESSEL	18	43 283	14	32 234	14	31 458
AHTS (1)	18	37 425	12	24 819	14	29 468
RAVITALLEUR MULTI RÔLE	8	38 244	8	38 244	7	32 098
NAVIRE D'ASSISTANCE	8	7 724	8	7 724	8	7 724
TRANSPORT DE PERSONNEL	10	1 522	10	1 522	10	1 553
AUTRE NAVIRE DE SERVICE OFFSHORE	5	2 979	4	2 827	4	2 827
TOTAL Services OffShore	67	131 177	56	107 370	57	105 128

Autres navires de service

Catégorie	01/07/15		01/01/15		01/07/14	
	Nbre	J.B.	Nbre	J.B.	Nbre	J.B.
DRAGUE	2	4 432	3	12 337	3	12 337
REMORQUEUR EN CABOTAGE INTERNATIONAL	28	18 259	29	18 394	29	18 368
RECHERCHE OCÉANOGRAPHIQUE	6	14 497	6	14 497	6	13 110
TOTAL Autres navires de service	36	37 188	38	45 228	38	43 815

TOTAL GENERAL	125	351 793	117	338 534	117	319 028
----------------------	------------	----------------	------------	----------------	------------	----------------

	01/07/15		01/01/15		01/07/14	
VARIATION SEMESTRIELLE	125	351 793	8	13 259	8	32 765

FLOTTE DE SERVICES MARITIMES SOUS PAVILLON FRANÇAIS
en nombre

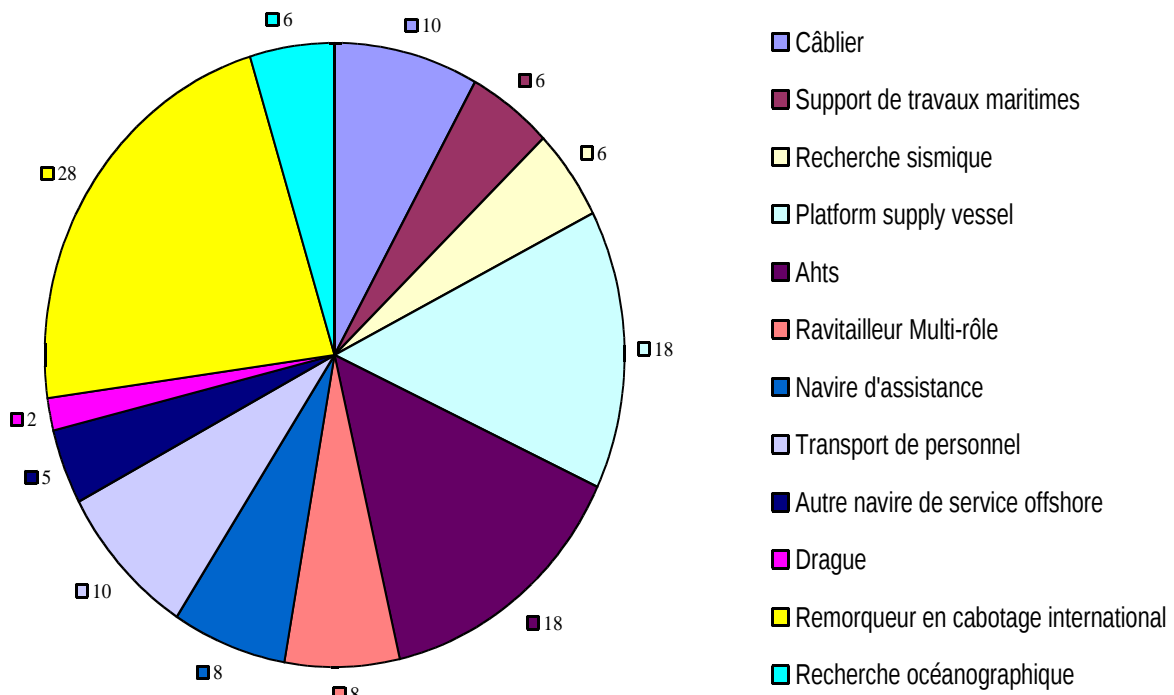

FLOTTE DE SERVICES MARITIMES SOUS PAVILLON FRANÇAIS
en pourcentage de jauge brute

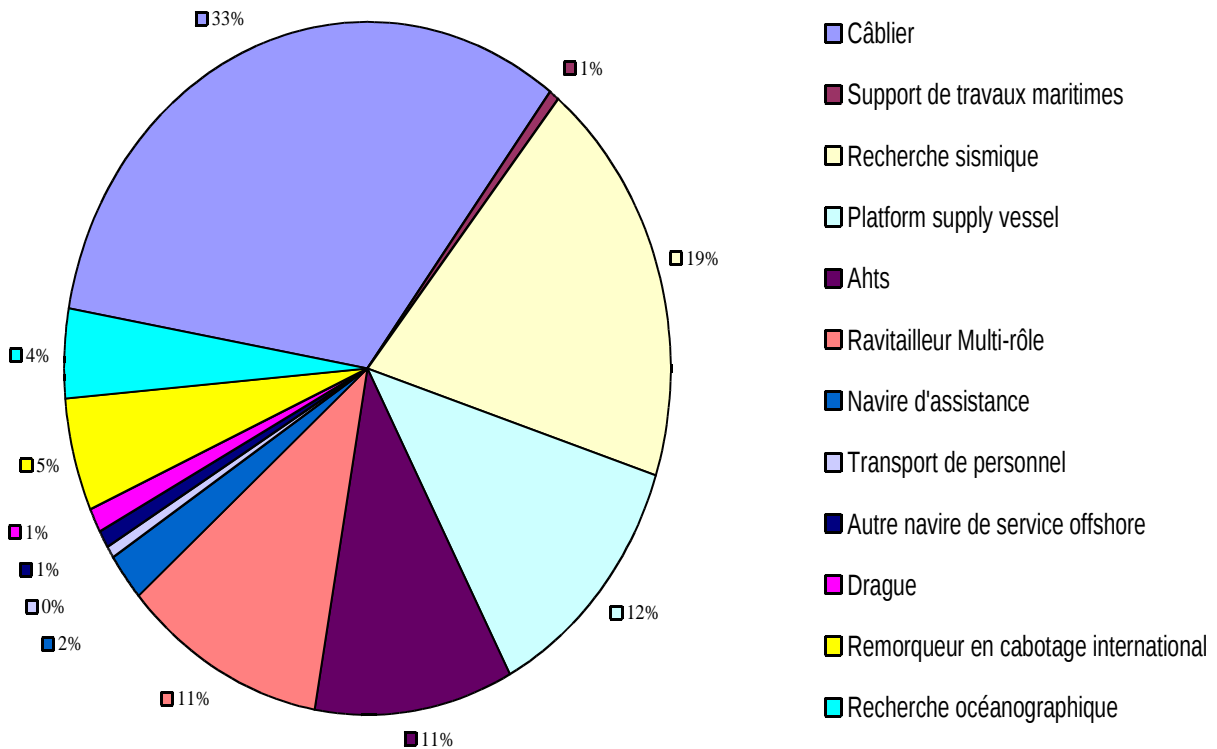

VARIATION EN NOMBRE DE LA FLOTTE DE SERVICES MARITIMES SOUS PAVILLON FRANÇAIS

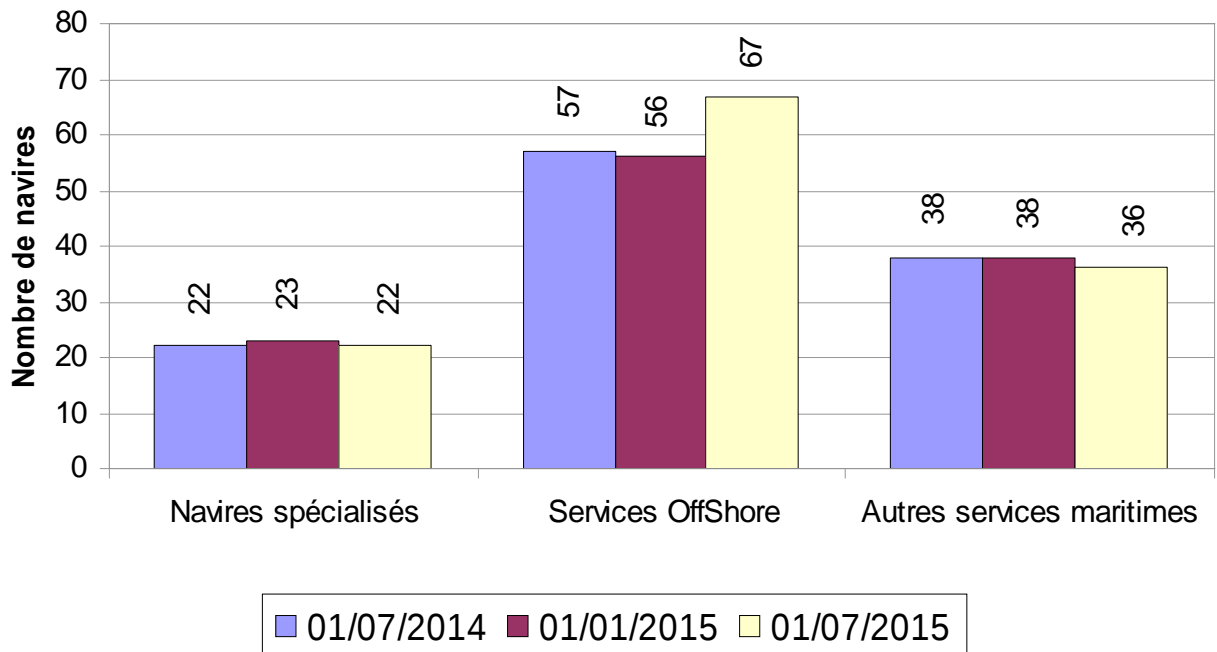

VARIATION EN TONNAGE DE LA FLOTTE DE SERVICES MARITIMES SOUS PAVILLON FRANÇAIS

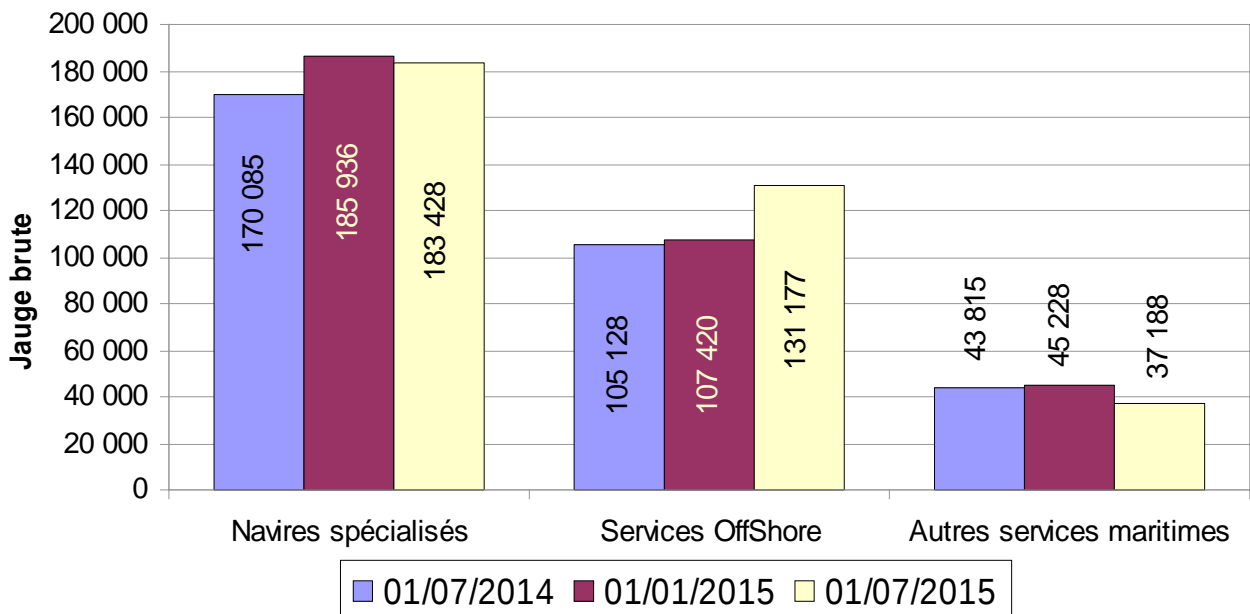

LA FLOTTE DE SERVICES MARITIMES
SOUS PAVILLON FRANÇAIS PAR CATÉGORIE

Navires spécialisés

Nom du navire	Armateur	Année de construction	Jauge brute	Puissance en KW
10 Câbliers			113 927	90 498
ILE D'AIX	LOUIS DREYFUS ARMATEURS S.A.S.	1991	12 384	6 116
ILE DE BATZ	LOUIS DREYFUS ARMATEURS S.A.S.	2001	13 978	8 000
ILE DE BREHAT	LOUIS DREYFUS ARMATEURS S.A.S.	2001	13 978	8 000
ILE DE RE	LOUIS DREYFUS ARMATEURS S.A.S.	1983	14 091	10 490
ILE DE SEIN	LOUIS DREYFUS ARMATEURS S.A.S.	2001	13 978	8 000
LODBROG	LOUIS DREYFUS ARMATEURS S.A.S.	1982	14 132	10 582
PETER FABER	LOUIS DREYFUS ARMATEURS S.A.S.	1983	2 854	4 200
PIERRE DE FERMAT	ORANGE MARINE	2014	8 781	24 270
RAYMOND CROZE	ORANGE MARINE	1982	5 887	2 840
RENE DESCARTES	ORANGE MARINE	2001	13 864	8 000
6 Navires de Support de travaux maritimes			2 570	8 275
ALEXANDRE Z	JIFMAR OFFSHORE SERVICES SAS	2009	107	514
CASTOR 02	FOSELEV MARINE	1970	425	588
CHAMBON ALIZE	CHAMBON MARINE OFFSHORE	2011	944	3 536
JIF BREIZH	JIFMAR OFFSHORE SERVICES SAS	2013	310	1 268
JIF WORKER	JIFMAR OFFSHORE SERVICES SAS	2011	276	1 118
JIF XPLORER	JIFMAR OFFSHORE SERVICES SAS	1990	508	1 251
6 Navires de Recherche sismique			66 931	52 200
CGG ALIZE	LOUIS DREYFUS ARMATEURS S.A.S.	1998	11 407	8 400
GEO CARIBBEAN	LOUIS DREYFUS ARMATEURS S.A.S.	2007	12 108	8 400
GEO CELTIC	LOUIS DREYFUS ARMATEURS S.A.S.	2007	12 109	8 400
GEO CORAL	LOUIS DREYFUS ARMATEURS S.A.S.	2011	12 812	8 400
OCEANIC CHALLENGER	LOUIS DREYFUS ARMATEURS S.A.S.	1999	7 127	10 600
OCEANIC PHOENIX	LOUIS DREYFUS ARMATEURS S.A.S.	2000	11 368	8 000
22 Navires spécialisés			183 428	150 973

Services Offshore

Nom du navire	Armateur	Année de construction	Jauge brute	Puissance en KW
18 Platform supply vessels			43 283	88 477
ANTENOR	BOURBON OFFSHORE SURF	2003	2 161	4 010
ASTERIE	BOURBON OFFSHORE SURF	2004	2 161	4 010
BOURBON EXPLORER 509	BOURBON OFFSHORE SURF	2014	3 147	5 728
BOURBON EXPLORER 511	BOURBON OFFSHORE SURF	2014	3 147	4 000
BOURBON HAMELIN	BOURBON OFFSHORE SURF	2007	2 341	5 400
BOURBON HARMONIE	BOURBON OFFSHORE SURF	2006	2 321	5 475
BOURBON HELIOS	BOURBON OFFSHORE SURF	2005	2 321	5 475
BOURBON HEMERA	BOURBON OFFSHORE SURF	2006	2 321	5 475
BOURBON HERA	BOURBON OFFSHORE SURF	2005	2 321	5 475
BOURBON HERMES	BOURBON OFFSHORE SURF	2005	2 321	5 475
BOURBON HESTIA	BOURBON OFFSHORE SURF	2006	2 321	5 475
BOURBON HIMALYA	BOURBON OFFSHORE SURF	2007	2 341	5 475
BOURBON HOMERE	BOURBON OFFSHORE SURF	2005	2 529	5 475
BOURBON LIBERTY 110	BOURBON OFFSHORE SURF	2007	1 517	2 529
BOURBON LIBERTY 119	BOURBON OFFSHORE SURF	2010	1 517	1 686
BOURBON LIBERTY 221	BOURBON OFFSHORE SURF	2010	1 733	5 700
BOURBON PEARL	BOURBON OFFSHORE SURF	2007	4 602	7 604
N'DUVA	BOURBON OFFSHORE SURF	2002	2 161	4 010
18 Ahts			37 425	114 297
BOURBON ALADIN	BOURBON OFFSHORE SURF	2004	2 310	8 210
BOURBON ASTYANAX	BOURBON OFFSHORE SURF	2005	2 310	8 120
BOURBON LIBERTY 207	BOURBON OFFSHORE SURF	2008	1 733	1 685
BOURBON LIBERTY 212	BOURBON OFFSHORE SURF	2008	1 733	5 055
BOURBON LIBERTY 218	BOURBON OFFSHORE SURF	2009	1 733	5 700
BOURBON LIBERTY 223	BOURBON OFFSHORE SURF	2009	1 733	5 055
BOURBON LIBERTY 233	BOURBON OFFSHORE SURF	2011	1 733	5 700
BOURBON LIBERTY 239	BOURBON OFFSHORE SURF	2011	1 733	5 700
BOURBON LIBERTY 309	BOURBON OFFSHORE SURF	2011	2 245	6 285
BOURBON LIBERTY 320	BOURBON OFFSHORE SURF	2014	2 245	5 055
BOURBON SAGITTA	BOURBON OFFSHORE SURF	2005	2 014	3 960
BOURBON THALIE	BOURBON OFFSHORE SURF	2005	2 014	5 280
BOURBON THERA	BOURBON OFFSHORE SURF	2006	2 014	5 280
JASON	LES ABEILLES	2004	2 310	8 120
LUZOLO	BOURBON OFFSHORE SURF	2003	2 293	10 600
OYELI STAR	BOURBON OFFSHORE SURF	2014	2 245	5 055
ULYSSE	BOURBON OFFSHORE SURF	1998	2 341	10 598
VN SAPEUR	SEAOWL FRANCE	1986	2 686	8 839

Services OffShore (suite)

Nom du navire	Armateur	Année de construction	Jauge brute	Puissance en KW
8 Ravitailleurs Multi-rôle			38 244	45 320
BOURBON EMERALD	BOURBON OFFSHORE SURF	2004	3 756	6 960
BOURBON EVOLUTION 801	BOURBON OFFSHORE SURF	2009	5 830	5 058
BOURBON EVOLUTION 803	BOURBON OFFSHORE SURF	2011	6 146	5 058
BOURBON EVOLUTION 805	BOURBON OFFSHORE SURF	2013	6 146	5 058
BOURBON EVOLUTION 807	BOURBON OFFSHORE SURF	2011	6 146	5 055
BOURBON HELENE	BOURBON OFFSHORE SURF	2005	2 535	5 475
BOURBON JADE	BOURBON OFFSHORE SURF	2004	3 963	6 960
VISSOLELA	BOURBON OFFSHORE SURF	2004	3 722	5 696
8 Navires d'assistance			7 724	32 138
AILETTE	BOURBON OFFSHORE SURF	1982	1 210	3 880
ALCYON	BOURBON OFFSHORE SURF	1982	1 210	3 880
ARAMIS	DRAGAGE INTERNATIONALE SOCIETE S.D.I.	2004	340	1 492
ARGONAUTE	BOURBON OFFSHORE SURF	2003	2 087	7 950
BOURBON EXPRESS	BOURBON OFFSHORE SURF	2004	461	5 372
BOURBON OCEANE	BOURBON OFFSHORE SURF	2005	461	5 372
BUCKINGHAM	DRAGAGE INTERNATIONALE SOCIETE S.D.I.	2004	340	1 492
LANGEVIN	CIE MARITIME NANTAISE	1979	1 615	2 700
10 Transport de personnel			1 522	34 846
SURFER 252	BOURBON OFFSHORE SURF	1997	110	2 440
SURFER 254	BOURBON OFFSHORE SURF	2001	121	2 440
SURFER 255	BOURBON OFFSHORE SURF	2001	121	2 440
SURFER 258	BOURBON OFFSHORE SURF	2007	121	2 648
SURFER 259	BOURBON OFFSHORE SURF	2006	121	2 648
SURFER 320	BOURBON OFFSHORE SURF	2000	192	4 365
SURFER 323	BOURBON OFFSHORE SURF	2005	201	4 500
SURFER 325	BOURBON OFFSHORE SURF	2007	199	4 365
SURFER 326	BOURBON OFFSHORE SURF	2008	168	4 500
SURFER 327	BOURBON OFFSHORE SURF	2009	168	4 500
5 Autres navires de service offshore			2 979	11 018
BUFFALO	MARINE ENERGIE	1975	344	2 120
CABLE BAY	JIFMAR OFFSHORE SERVICES SAS	2013	152	1 800
HIPPO	MARINE ENERGIE	1975	344	2 120
L'ASTROLABE	P AND O MARITIME SERVICES	1986	1 753	4 538
SHANA DES SLOPS	SERMAP SHIPPING FRANCE	2011	386	440
67 Services Offshore			131 177	326 096

Autres navires de services maritimes

Nom du navire	Armateur	Année de construction	Jauge brute	Puissance en KW
2 Dragues			4 432	9 100
D'ARTAGNAN	DRAGAGE INTERNATIONAL SOCIETE S.D.I.	2004	2 391	7 400
RUBENS	DRAGAGE INTERNATIONAL SOCIETE S.D.I.	1977	2 041	1 700
28 Remorqueurs en cabotage international			18 259	131 061
ABEILLE BOURBON	LES ABEILLES	2005	3 167	16 000
ABEILLE FLANDRE	LES ABEILLES	1977	1 933	16 928
ABEILLE LANGUEDOC	LES ABEILLES	1979	1 933	9 420
ABEILLE LIBERTE	LES ABEILLES	2005	3 167	16 000
ATTENTIF	BOLUDA BREST	1974	259	1 913
AVENTUREUX	BOLUDA DUNKERQUE	1999	313	2 600
CHAMBON BORA	SETOISE REMORQUAGE ET SAUVETAGE (CIE)	1985	298	2 222
CHAMBON NOROIT	CALAISIEUNE REMORQU. & SAUVETAG	2007	415	3 600
CHAMBON SUROIT	CALAISIEUNE REMORQU. & SAUVETAG	2007	415	3 600
CLAIR VOYANT	BOLUDA DUNKERQUE	1999	313	2 600
CROISIC	BOLUDA	2004	334	3 532
FAROUCHE	BOLUDA DUNKERQUE	1999	313	2 600
KIANDA	BOURBON OFFSHORE SURF	2001	385	4 060
LUEGI	BOURBON OFFSHORE SURF	2001	385	4 060
MARSEILLAIS 6	BOLUDA MARSEILLE FOS	1992	492	3 700
NEMED	BOURBON OFFSHORE SURF	2002	385	4 060
PROVENCAL 1	CHERBOURGEOISE CIE REMORQUAGE ET SAUVETAGE	1972	290	2 060
RM MOULIS	COROS	1983	242	1 640
ROBUSTE	BOLUDA DUNKERQUE	1998	313	2 600
SAINT-DENIS	BOLUDA BREST	1986	222	1 800
TRIOMPHANT	BOLUDA DUNKERQUE	1999	313	2 600
V B MAHAVEL	BOLUDA LA REUNION	1995	315	2 470
V.B. PIRIAC	BOLUDA BREST	1972	299	2 060
VB ADROIT	BOLUDA DUNKERQUE	2008	342	3 890
VB BOUGAINVILLE	BOLUDA LA REUNION	2008	288	3 728
VB CARTIER	BOLUDA LA REUNION	2008	288	3 728
VB PROVENCE	BOLUDA MARSEILLE FOS	1992	498	3 700
VB PUISSANT	BOLUDA DUNKERQUE	2008	342	3 890
6 Navires de recherche océanographique			14 497	31 366
IXPLORER	IXSURVEY	1958	329	550
JANUS 2	COMEX SA	2000	275	662
L'ATALANTE	GENAVIR	1990	3 000	8 460
LE SUROIT	GENAVIR	1975	946	2 794
MINIBEX	COMEX SA	1993	147	500
POURQUOI PAS ?	GENAVIR	2005	9 800	18 400
36 Autres navires de services maritimes			37 188	171 527
TOTAL Flotte de services maritimes 125 navires			351 793	648 596

Flotte de commerce sous pavillon français

CLASSEMENT PAR REGISTRE

Flotte de transport sous pavillon français

État au 1^{er} juillet 2015

des navires de transport classés par registre

**FLOTTE DE TRANSPORT PAR REGISTRE
nombre de navires**

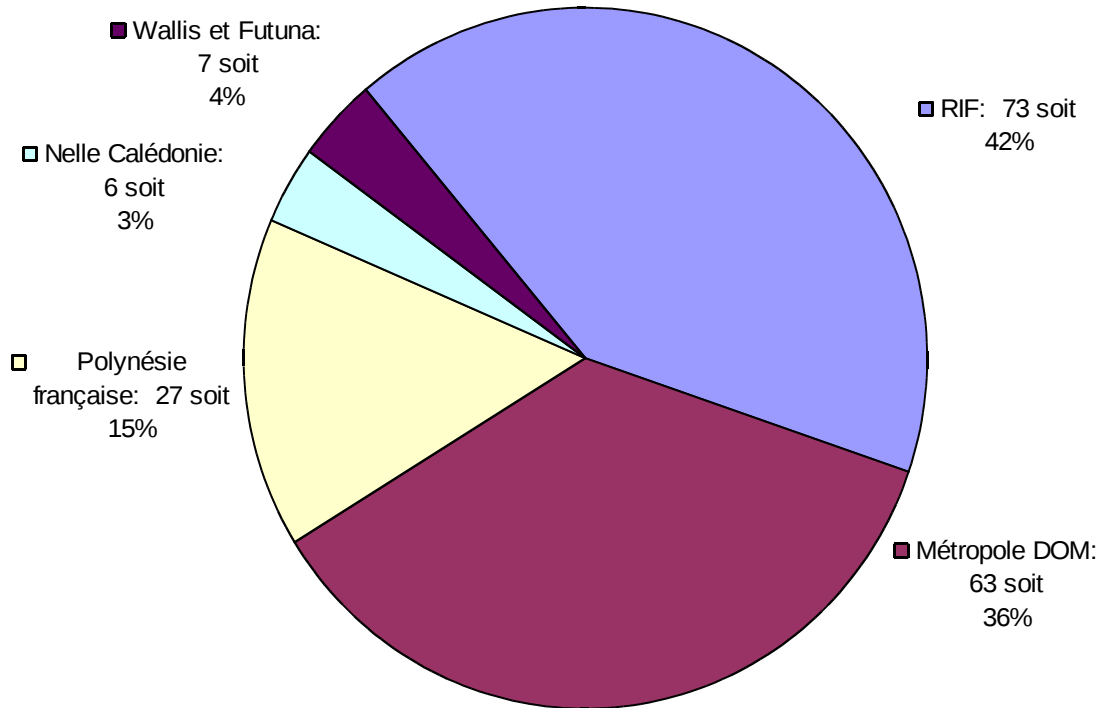

**FLOTTE DE TRANSPORT PAR REGISTRE
en pourcentage de jauge brute**

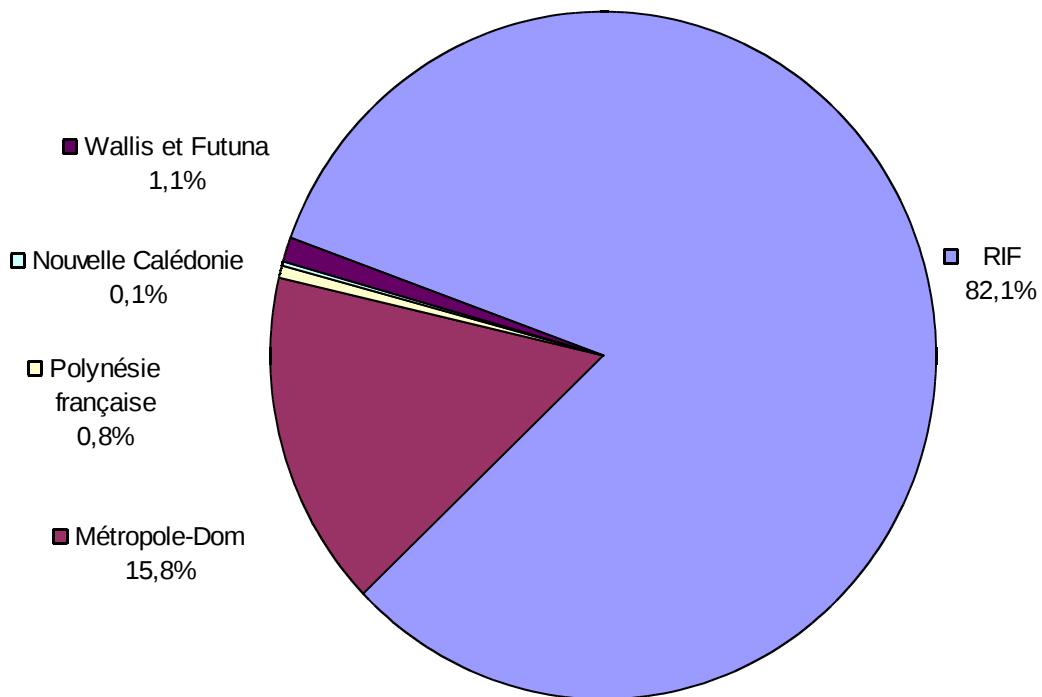

**RÉCAPITULATIF DE LA FLOTTE DE TRANSPORT SOUS PAVILLON FRANÇAIS
PAR REGISTRE D'IMMATRICULATION**

flotte pétrolière

Registres	01/07/15			01/01/15			01/07/14		
	Nbre	J.B.	T.P.L.	Nbre	J.B.	T.P.L.	Nbre	J.B.	T.P.L.
RIF	35	2 264 240	3 924 617	38	2 146 797	3 691 351	39	2 233 521	3 859 500
Métropole DOM	5	10 788	16 601	7	15 103	23 251	7	15 103	23 251
Polynésie française	0	0	0	0	0	0	0	0	0
Nelle Calédonie	1	821	1 020	1	821	1 020	1	821	1 020
Wallis et Futuna	0	0	0	0	0	0	0	0	0
Total Flotte pétrolière	41	2 275 849	3 942 238	46	2 162 721	3 715 622	47	2 249 445	3 883 771

Navires de charge

Registres	01/07/15			01/01/15			01/07/14		
	Nbre	J.B.	T.P.L.	Nbre	J.B.	T.P.L.	Nbre	J.B.	T.P.L.
RIF	33	2 109 601	2 196 452	32	2 097 325	2 187 605	33	2 109 601	2 196 452
Métropole DOM	9	45 753	15 291	10	57 829	24 138	9	45 753	15 291
Polynésie française	18	28 134	22 261	18	28 134	22 261	18	28 134	22 261
Nelle Calédonie	2	2 835	3 988	2	2 835	3 988	2	2 835	3 988
Wallis et Futuna	0	0	0	0	0	0	0	0	0
Total Navires de charge Secs	62	2 186 323	2 237 992	62	2 186 123	2 237 992	62	2 186 323	2 237 992

Passagers

Registres	01/07/15			01/01/15			01/07/14		
	Nbre	J.B.	T.P.L.	Nbre	J.B.	T.P.L.	Nbre	J.B.	T.P.L.
RIF	5	2 613	183	4	2 226	157	3	1 901	157
Métropole DOM	49	786 507	143 654	49	740 516	133 175	51	780 901	140 509
Polynésie française	9	14 610	1 658	9	14 610	1 658	9	14 610	1 658
Nelle Calédonie	3	2 659	145	3	2 659	145	3	2 659	145
Wallis et Futuna	7	60 507	7 479	6	49 515	6 038	6	49 515	6 038
Total passagers	73	866 896	153 119	71	809 526	141 173	72	849 586	148 507

Ensemble de la flotte de transport

Registres	01/07/15			01/01/15			01/07/14		
	Nbre	J.B.	T.P.L.	Nbre	J.B.	T.P.L.	Nbre	J.B.	T.P.L.
RIF	73	4 376 454	6 121 252	74	4 246 348	5 879 113	75	4 345 023	6 056 109
Métropole DOM	63	843 048	175 546	66	813 448	180 564	67	841 757	179 051
Polynésie française	27	42 744	23 919	27	42 744	23 919	27	42 744	23 919
Nelle Calédonie	6	6 315	5 153	6	6 315	5 153	6	6 315	5 153
Wallis et Futuna	7	60 507	7 479	6	49 515	6 038	6	49 515	6 038
TOTAL	176	5 329 068	6 333 349	179	5 158 370	6 094 787	181	5 285 354	6 270 270

Flotte de services maritimes sous pavillon français

État au 1^{er} juillet 2015

des navires de services maritimes classés par registre

**FLOTTE DE SERVICES MARITIMES PAR REGISTRE
nombre de navires**

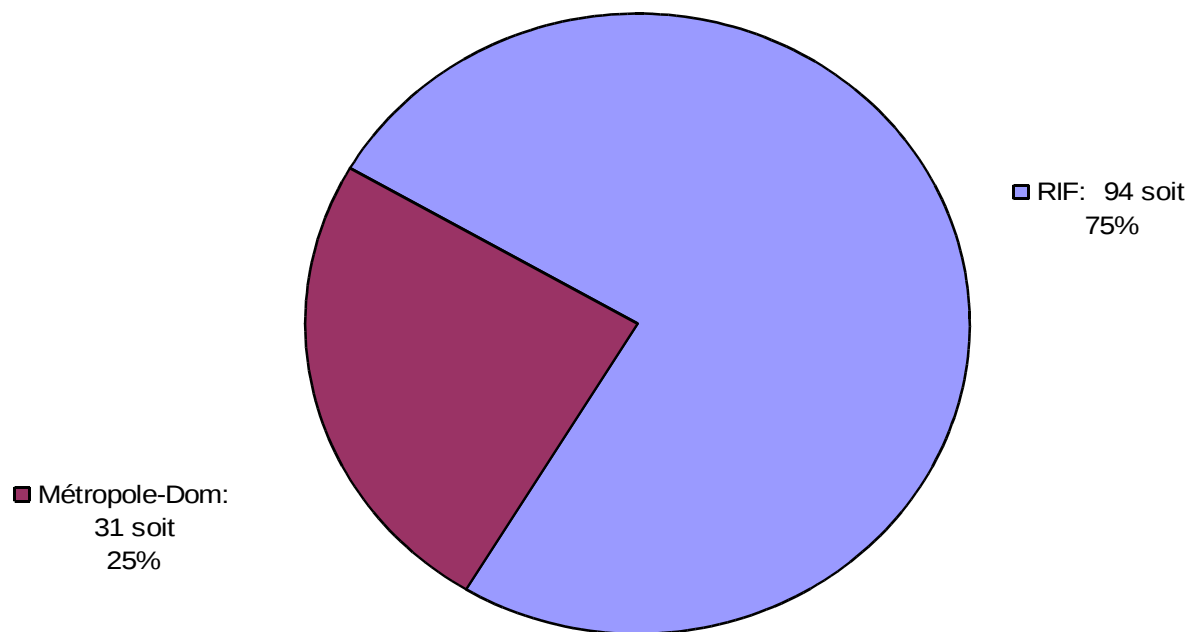

**FLOTTE DE SERVICES MARITIMES PAR REGISTRE
en pourcentage de jauge brute**

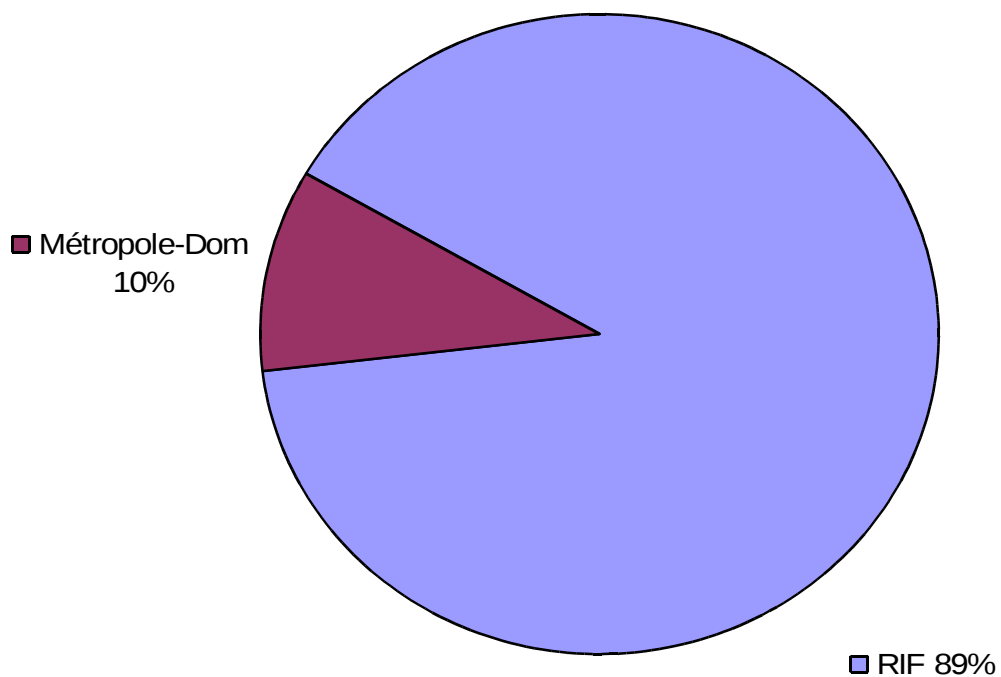

**RECAPITULATIF DE LA FLOTTE DE SERVICES MARITIMES SOUS PAVILLON FRANCAIS
PAR REGISTRE D'IMMATRICULATION**

Navires spécialisés

<i>Registres</i>	01/07/15		01/01/15		01/07/14	
	Nbre	J.B.	Nbre	J.B.	Nbre	J.B.
RIF	21	183 003	22	185 511	21	169 660
Métropole DOM	1	425	1	425	1	425
Total Navires spécialisés	22	183 428	23	185 936	22	170 085

Services OffShore

<i>Registres</i>	01/07/15		01/01/15		01/07/14	
	Nbre	J.B.	Nbre	J.B.	Nbre	J.B.
RIF	65	126 181	55	105 110	56	102 818
Métropole DOM	2	4 996	1	2 310	1	2 310
Total Services OffShore	67	131 177	56	107 420	57	105 128

Autres navires de services maritimes

<i>Registres</i>	01/07/15		01/01/15		01/07/14	
	Nbre	J.B.	Nbre	J.B.	Nbre	J.B.
RIF	8	6 338	9	14 243	9	14 243
Métropole DOM	28	30 850	29	30 985	29	29 572
Total autres navires de service	36	37 188	38	45 228	38	43 815

Ensemble de la flotte de services maritimes

<i>Registres</i>	01/07/15		01/01/15		01/07/14	
	Nbre	J.B.	Nbre	J.B.	Nbre	J.B.
RIF	94	315 522	86	304 864	86	286 721
Métropole DOM	31	36 271	31	33 720	31	32 306
TOTAL	125	351 793	117	338 584	117	319 027

Flotte de commerce sous pavillon français

État au 1^{er} juillet 2015 du Registre International Français (RIF)

Le RIF (Registre International Français) État au 1^{er} juillet 2015

Au 1er juillet 2015, 300 navires totalisant 4 708 997UMS¹ sont inscrits au RIF et se répartissent de la manière suivante :

- 73 navires de transport (+ 100 UMS) pour 4 376 454 UMS ;
- 199 navires de travaux et services maritimes (329 934 UMS) dont 98 navires de plus de 100 UMS ;
- 28 navires de plaisance professionnelle (4 084 unités de jauge brute).

Parmi ces 300 navires, 78 navires étaient à l'origine immatriculés aux TAAF, 21 navires proviennent du premier registre et 201 sont entrés directement au RIF.

Les navires de transport du RIF constituent 97% du port en lourd de la flotte de transport sous pavillon français, 83 % de la jauge brute alors qu'en nombre d'unités, le RIF représente 41 % de l'effectif.

Cinq navires ont rejoint la flotte de transport sous RIF ce dernier semestre : deux VLCC² pour 320 688 UMS et trois autres navires qui sont issus du premier registre français. Parallèlement, six navires ont quitté le RIF. Les sorties d'un pétrolier brut VLCC de 160 991 UMS, de trois transporteurs de produits pétroliers et de deux gaziers affectent la flotte pétrolière. Globalement, le solde reste positif en jauge brute et en port en lourd avec respectivement +3,2 % et +4,2 % d'augmentation.

Quinze navires ont rejoint la flotte de services maritimes contre cinq sorties. Douze de ces entrées au RIF sont des navires Bourbon qui apportent 23 991 UMS. Notons le changement de nom du navire Ungundja en Bourbon Évolution 801. Les indicateurs sont significativement positifs avec +5,1 % en nombre et +9,2 % en jauge brute.

Les câbliers français, au nombre de dix, représentent 34,3% de la jauge brute de la flotte de services maritimes.

Les navires de BOURBON Offshore Surf SAS constituent la majorité de la flotte de services maritimes avec 158 navires dont 62 de plus de 100 UMS, soit 127 987 UMS.

¹ U.M.S : Universal Measurement System : unité de mesure de la jauge depuis la convention internationale de Londres de 1969 sur le jaugeage des navires. L'ancienne unité « tonneau de jauge » reste utilisée pour les petits navires non soumis à l'obligation du jaugeage UMS. Il n'y a pas de table de conversion entre les deux systèmes

² V.L.C.C. : Very Large Crude Carrier (grand navire transporteur de pétrole)

Le segment plaisance professionnelle a enregistré une sortie ce semestre. Au nombre de 28, les yachts de plaisance professionnelle comptent 20 unités qui affichent plus de 100 UMS.

Évolution au 1er juillet 2015
nombre de navires et jauge brute (milliers d'UMS)

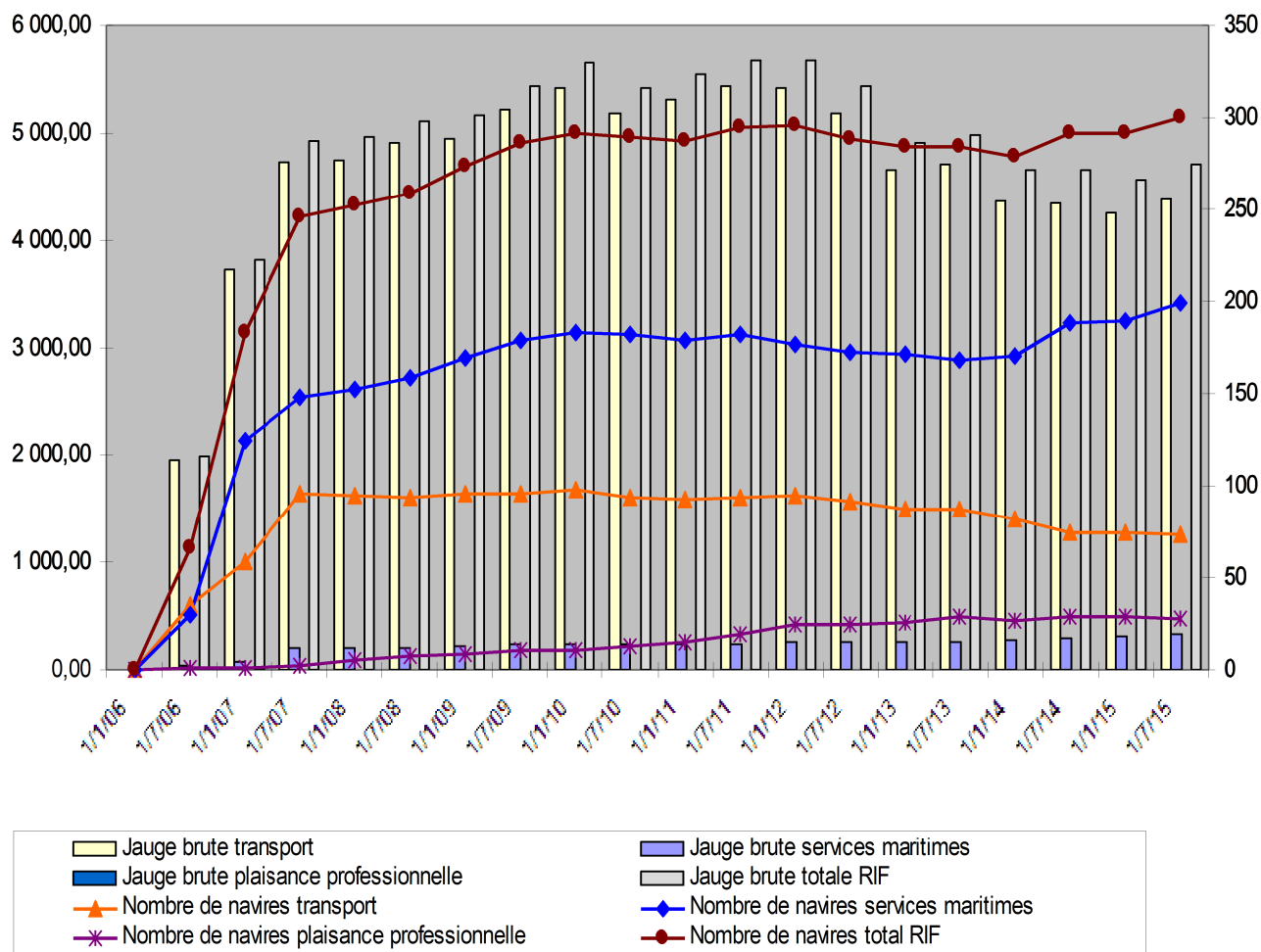

LE RIF PAR CATÉGORIE DE NAVIRE

Flotte de transport

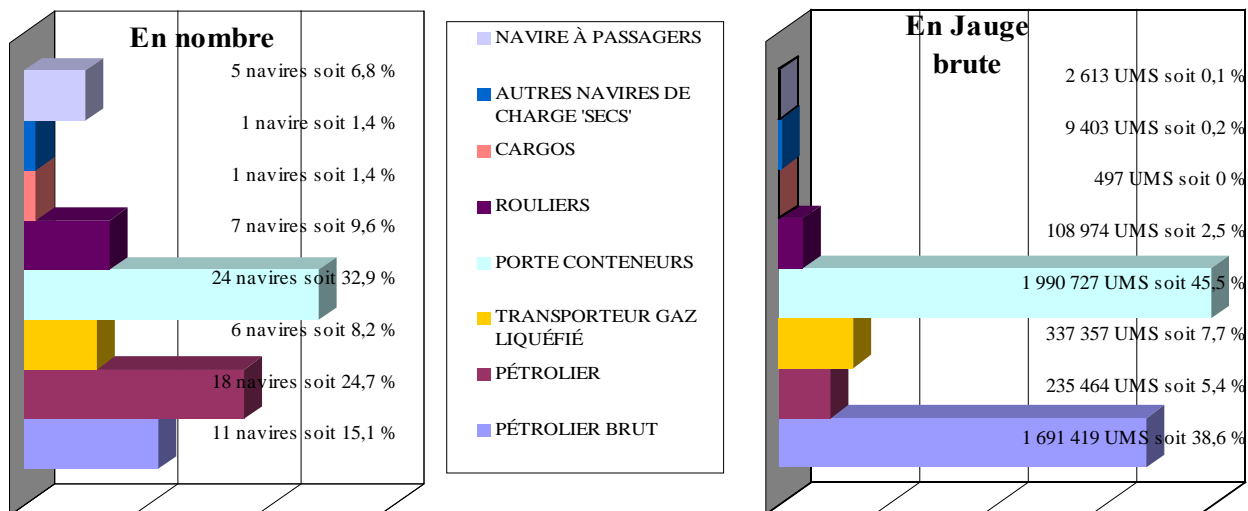

Flotte de services maritimes

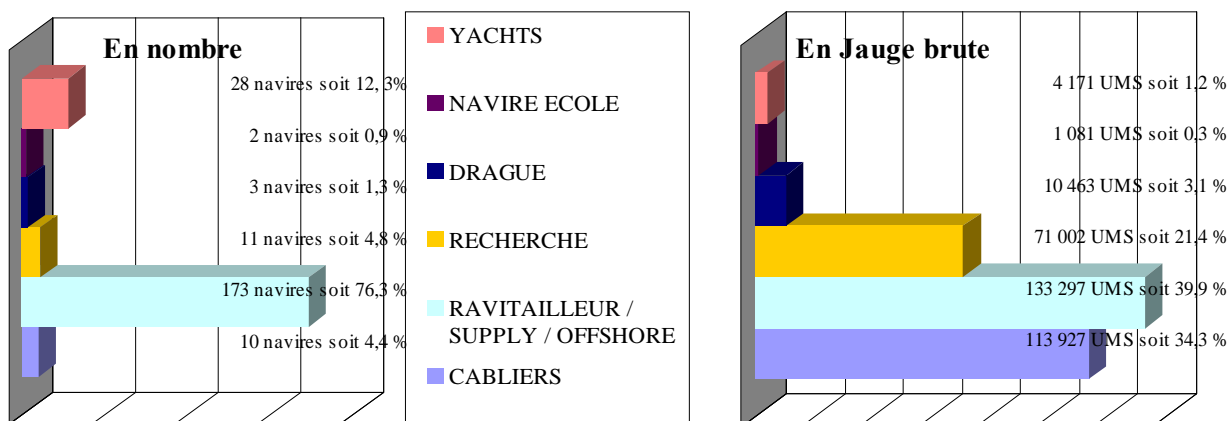

Flotte de commerce sous pavillon français

CLASSEMENT PAR ARMATEUR

Flotte de transport sous pavillon français

État au 1^{er} juillet 2015

des navires de transport classés par armateur

**RECAPITULATIF DE LA FLOTTE DE COMMERCE SOUS PAVILLON
FRANCAIS PAR ARMATEUR - Classé par Jauges Brutes (JB) décroissantes**

Indication : Calcul des JB : italique = tonneaux, normal = UMS

Flotte pétrolière

N°	Armateur	Nombre de navires	JB	TPL	Puissance KW	
1	EURONAV	6	967 016	1 851 362	163 946	
2	V SHIPS FRANCE TANKERS	5	724 403	1 408 012	143 113	
3	GAZ OCEAN ARMEMENT	3	244 405	183 400	98 800	
4	STE D'ARMEMENT ET DE TRANSPORT (SOCATRA)	6	153 074	249 121	50 010	
5	GEOGAS MARITIME	3	92 952	102 084	42 150	
6	ST MANAGEMENT SAS	10	74 028	119 421	83 080	
7	MARITIMA	4	8 630	13 451	12 998	
8	SOCANAV	1	6 204	8 067	4 440	
9	BIOMAR	2	4 316	6 300	5 328	
10	STE DE TRANSPORT DES ILES (STILES)	1	821	1 020	662	
Total	Flotte pétrolière	10 armateurs	41	2 275 849	3 942 238	604 527

Calcul des JB : italique = tonneaux, normal = UMS

Navires de charge

N°	Armateur	Nombre de navires	JB	TPL	Puissance KW	
1	CMA CGM	22	1 946 635	2 083 892	1 508 968	
2	CIE MARITIME NANTAISE (MN)	5	77 688	41 809	95 590	
3	LOUIS DREYFUS ARMATEURS	3	57 516	12 246	45 300	
4	MARFRET	3	53 495	63 125	72 385	
5	SCOP - SEAFRANCE	1	13 727	4 795	18 768	
6	CIE MARITIME FRANCAISE DE TAHITI	4	7 569	7 659	7 746	
7	CIE POLYNESIENNE DE TRANSP. MARIT. (CPTM)	1	7 325	3 800	4 160	
8	FLOTTILLE ADMINSTRATIVE DE LA POLYNESIE	5	4 397	2 976	4 060	
9	STE D'ARMEMENT ET DE TRANSPORT (SOCATRA)	2	2 580	1 920	10 840	
10	SNA TUHAA PAE	1	2 346	1 489	2 352	
11	STE DE TRANSPORTS INSULAIRES MARITIMES	2	2 040	2 237	2 156	
12	STE MEDITERRANEENNE DE CABOTAGE (SOMECA)	1	2 035	2 800	1 799	
13	STE DE TRANSPORT DES ILES (STILES)	1	1 692	2 490	2 014	
14	STE DE NAVIGATION DES TUAMOTU	1	1 264	1 150	828	
15	CIE MARITIME DES ILES	1	1 143	1 498	2 008	
16	CIE TRANSPORT MARITIME DES ILES TUAMOTU (CTMIT)	1	1 113	1 200	662	
17	TRANSPORTS MARITIMES TUAMOTU OUEST (TMTO)	1	952	1 050	736	
18	COLLECTIVITE TERRITORIALE MAYOTTE	3	855	326	1 149	
19	AGNIERAY	1	631	700	749	
20	HARGOUS et CIE	1	497	0	942	
21	TRANSPORT MARITIME SERVICE	1	497	580	408	
22	PENN AR BED	1	326	250	1 530	
Total	Navires de charge	22 armateurs	62	2 186 323	2 237 992	1 785 150

Calcul des JB : italique = tonneaux, normal = UMS

Passagers

N°	Armateur	Nombre de navires	JB	TPL	Puissance KW	
1	BAI	10	267 910	48 988	296 914	
2	STE NATIONALE CORSE MEDITERRANEE (SNCM)	7	210 754	32 038	276 893	
3	DFDS SEAWAYS	5	120 469	21 457	151 350	
4	CIE MERIDIONALE DE NAVIGATION	3	101 315	24 968	115 784	
5	SCOP - SEAFRANCE	2	67 736	11 400	105 100	
6	UVEA MARINE SERVICES S.A.S	5	45 013	5 755	67 019	
7	SERVICES TRANSPORTS CRUISE	1	14 983	1 674	25 026	
8	AREMITI PACIFIC CRUISES	6	13 254	1 541	30 179	
9	CONSEIL GENERAL DE GIRONDE	2	7 122	1 376	8 620	
10	COMPAGNIE OCEANE	5	4 798	870	6 615	
11	SUDILES	2	2 401	120	14 131	
12	L'EXPRESS DES ILES	3	2 145	1 348	18 676	
13	REGIE DEPARTEM. DES PASSAGES D'EAU DE VENDEE	3	1 874	348	14 031	
14	PENN AR BED	4	1 835	779	13 446	
15	SNGV 2 MOOREA	1	752	73	8 516	
16	MANCHE ÎLES EXPRESS	2	712	60	5 269	
17	COLLECTIVITE TERRITORIALE MAYOTTE	2	670	100	1 280	
18	BORA BORA PEARL CRUISES	1	511	50	835	
19	CONSEIL TERRITORIAL SAINT PIERRE ET MIQUELON	1	481	20	4 392	
20	VAL'FERRY CARAIBE	1	470	50	4 250	
21	STE DE DEVELOPPEMENT DE MOOREA	1	449	44	4 154	
22	ILES DE LA MANCHE (CIE DES)	1	351	35	3 648	
23	MARY D ENTERPRISE	1	258	25	3 240	
24	VOYAGER1 JC LATOURNERIE	1	213	0	1 914	
25	FLOTTILLE ADMINSTRATIVE DE LA POLYNESIE	1	155	0	1 803	
26	CONSEIL GÉNÉRAL DE GUYANE	1	140	0	135	
27	L'EMBELLIE	1	125	0	1 500	
Total	Passagers	27 armateurs	73	866 896	153 119	1 184 720

Calcul des JB : italique = tonneaux, normal = UMS

LA FLOTTE DE TRANSPORT SOUS PAVILLON FRANCAIS PAR ARMATEUR

Indication : Calcul des JB : italique = tonneaux, normal = UMS
Genre de Navigation :

Flotte pétrolière

Nom du navire	Genre de navigation	Année de construction	JB	TPL	Puissance KW
BIOMAR		2 navires	4 316	6 300	5 328
Transporteur de produits pétroliers					
FLORENCE B	Cabotage National	2008	2 158	3 150	2 080
TATIANA B	Cabotage National	2008	2 158	3 150	3 248
EURONAV		6 navires	967 016	1 851 362	163 946
Transporteur de brut					
ARTOIS	Long Cours	2001	159 456	298 330	27 780
FAMENNE	Long Cours	2001	159 456	298 412	27 780
FLANDRE	Long Cours	2004	159 016	305 704	25 000
HAKATA	Long Cours	2010	159 806	302 550	29 640
SANDRA	Long Cours	2011	164 641	323 183	24 406
SARA	Long Cours	2011	164 641	323 183	29 340
GAZ OCEAN ARMEMENT		3 navires	244 405	183 400	98 800
Transporteur de GNL (méthanier)					
GASELYS	Long Cours	2007	97 741	74 300	39 900
GDF SUEZ GLOBAL ENERGY	Long Cours	2006	48 923	34 800	19 000
PROVALYS	Long Cours	2006	97 741	74 300	39 900
GEOGAS MARITIME		3 navires	92 952	102 084	42 150
Transporteur de GPL					
SUMMIT TERRA	Cabotage International	2000	46 613	49 161	23 570
SURVILLE	Non renseigné	2014	23 179	26 468	9 290
VERRAZANE	Cabotage International	2013	23 160	26 455	9 290
MARITIMA		4 navires	8 630	13 451	12 998
Transporteur de produits pétroliers					
CAP AIGUADES	Cabotage International	2006	2 157	3 150	3 760
CAP MEJEAN	Cabotage National	2009	2 158	3 150	3 138
CAP PINEDE	Cabotage International	2009	2 158	3 536	3 080
CAP SICIE	Cabotage International	2005	2 157	3 615	3 020
SOCANAV		1 navire	6 204	8 067	4 440
Transporteur de produits pétroliers					
KERFONS	Long Cours	2001	6 204	8 067	4 440
ST MANAGEMENT SAS		10 navires	74 028	119 421	83 080
Transporteur de produits pétroliers					
ADOUR	Cabotage International	2003	8 602	15 267	13 660
CAPE LIMBOH	Cabotage International	2003	8 935	15 305	11 340
CHANTACO	Cabotage International	2007	11 793	19 000	9 600
CHIBERTA	Cabotage International	2006	11 799	19 000	9 600
FS CLARA	Cabotage International	2004	4 077	5 961	5 120
FS SALOME	Cabotage International	2006	5 242	7 915	3 840
LACANAU	Cabotage International	2007	7 020	11 673	9 900
LAMENTIN	Long Cours	2007	7 292	11 320	9 900

Flotte pétrolière

Nom du navire	Genre de navigation	Année de construction	JB	TPL	Puissance KW
ST SARA	Cabotage International	2007	5 271	8 019	5 000
ST SOLENE	Cabotage International	2003	3 997	5 961	5 120
STE D'ARMEMENT ET DE TRANSPORT (SOCATRA)		6 navires	153 074	249 121	50 010
Transporteur de produits pétroliers					
ACAMAR	Long Cours	2011	23 248	37 577	7 860
ADARA	Long Cours	2011	23 248	37 500	7 860
ASTERION	Long Cours	2011	23 248	37 000	7 860
ATRIA	Long Cours	2011	23 248	37 000	2 220
KIRIBORA	Non renseigné	2013	30 087	50 044	8 950
TAMARIN	Long Cours	2008	29 995	50 000	15 260
STE DE TRANSPORT DES ILES (STILES)		1 navire	821	1 020	662
Transporteur de produits pétroliers					
GRETE THERESA	Long Cours	1996	821	1 020	662
V SHIPS FRANCE TANKERS		5 navires	724 403	1 408 012	143 113
Transporteur de brut					
EAGLE SAN PEDRO	Long Cours	2012	80 783	157 850	16 400
SAMCO AMAZON	Long Cours	2011	160 928	318 129	29 260
SAMCO CHINA	Long Cours	2007	160 882	317 794	29 340
SAMCO EUROPE	Long Cours	2006	160 882	299 990	36 653
SAMCO REDWOOD	Long Cours	2011	160 928	314 249	31 460
TOTAL	Flotte pétrolière	41 navires	2 275 849	3 942 238	604 527

Calcul des JB : italique = tonneaux, normal = UMS

Genre de Navigation :

Navires de charge

Nom du navire	Genre de navigation	Année de construction	JB	TPL	Puissance KW
AGNIERAY		1 navire	631	700	749
Cargo classique					
DORY	Cabotage National	1976	631	700	749
CIE MARITIME DES ILES		1 navire	1 143	1 498	2 008
Cargo mixte march. génér./pass. Roulier					
ISAN	Cabotage International	2013	1 143	1 498	2 008
CIE MARITIME FRANCAISE DE TAHITI		4 navires	7 569	7 659	7 746
Cargo classique					
TAPORO IX	Cabotage International	1976	2 818	2 818	1 980
TAPORO VI	Cabotage National	1977	499	1 240	2 208
TAPORO VII	Cabotage National	1978	2 420	1 244	2 208
TAPORO VIII	Cabotage National	1981	1 832	2 357	1 350
CIE MARITIME NANTAISE (MN)		5 navires	77 688	41 809	95 590
Roulier non spécialisé					
MN CALAO	Long Cours	2013	23 673	12 410	28 700
MN COLIBRI	Long Cours	1999	9 141	4 250	9 680
MN PELICAN	Long Cours	1999	12 076	8 847	20 800
MN TANGARA	Long Cours	2013	23 673	12 049	28 700
MN TOUCAN	Long Cours	1995	9 125	4 253	7 710
CIE POLYNESIENNE DE TRANSP. MARIT. (CPTM)		1 navire	7 325	3 800	4 160
Cargo mixte march.géné./pass. non roulier					
ARANUI 3	Cabotage National	2002	7 325	3 800	4 160
CIE TRANSPORT MARITIME DES ILES TUAMOTU (CTMIT)		1 navire	1 113	1 200	662
Cargo classique					
KURA ORA 2	Cabotage National	1979	1 113	1 200	662
CMA CGM		22 navires	1 946 635	2 083 892	1 508 968
Navire de recherche-exploration scientifique					
MARION DUFRESNE	Cabotage International	1995	9 403	4 871	10 500
Porte-conteneurs intégral					
CMA CGM ALMAVIVA	Long Cours	2011	89 787	109 078	72 240
CMA CGM AMERIGO VESPUCCI	Long Cours	2010	152 991	156 887	80 080
CMA CGM CHRISTOPHE COLOMB	Long Cours	2009	153 022	156 800	80 080
CMA CGM DALILA	Long Cours	2011	89 787	109 021	72 240
CMA CGM FIDELIO	Long Cours	2006	107 898	107 200	95 818
CMA CGM FIGARO	Long Cours	2010	89 787	107 000	85 320
CMA CGM FORT SAINT GEORGES	Long Cours	2003	26 342	30 400	32 047
CMA CGM FORT SAINT LOUIS	Long Cours	2003	26 342	30 400	39 247
CMA CGM FORT SAINT PIERRE	Long Cours	2003	26 342	30 400	39 247
CMA CGM FORT SAINTE MARIE	Long Cours	2003	26 342	30 400	39 247
CMA CGM JULES VERNE	Non renseigné	2013	175 368	187 512	80 080
CMA CGM LA TRAVIATA	Long Cours	2006	91 410	100 000	95 918
CMA CGM LAPEROUSE	Long Cours	2009	152 991	142 000	80 080
CMA CGM MEDEA	Long Cours	2006	107 711	107 200	95 818
CMA CGM MOZART	Long Cours	2004	65 730	72 500	57 114
CMA CGM NABUCCO	Long Cours	2006	91 410	101 810	68 640
CMA CGM NORMA	Long Cours	2006	107 711	113 909	95 018
CMA CGM OTELLO	Long Cours	2005	91 410	100 000	68 640
CMA CGM RIGOLETTO	Long Cours	2006	107 711	114 004	95 840
CMA CGM ROSSINI	Long Cours	2004	65 730	72 500	57 114

Navires de charge

Nom du navire	Genre de navigation	Année de construction	JB	TPL	Puissance KW
CMA CGM TOSCA	Long Cours	2005	91 410	100 000	68 640
COLLECTIVITE TERRITORIALE MAYOTTE		3 navires	855	326	1 149
Cargo classique					
SALAMA DJEMA II	Cabotage National	1992	290	50	450
Cargo mixte march. génér./pass. Roulier					
SALAMA DJEMA III	Cabotage National	1995	265	138	358
SALAMA DJEMA IV	Cabotage National	1999	300	138	341
FLOTTILLE ADMINSTRATIVE DE LA POLYNESIE		5 navires	4 397	2 976	4 060
Cargo mixte march.génér./pass. non roulier					
TAHITI NUI	Cabotage National	2001	1 921	1 284	4 060
Roulier non spécialisé					
TAHITI NUI II	Cabotage International	2004	406	150	0
TAHITI NUI III	Cabotage International	2004	403	150	0
TAHITI NUI IX	Cabotage International	1997	443	392	0
TAHITI NUI VIII	Cabotage National	2007	1 224	1 000	0
HARGOUS et CIE		1 navire	497	0	942
Cargo mixte march. génér./pass. Roulier					
COBIA III	Cabotage National	2005	497	0	942
LOUIS DREYFUS ARMATEURS		3 navires	57 516	12 246	45 300
Roulier non spécialisé					
CITY OF HAMBURG	Long Cours	2008	15 643	3 546	14 480
CIUDAD DE CADIZ	Long Cours	2009	15 643	3 500	9 940
VILLE DE BORDEAUX	Cabotage International	2004	26 230	5 200	20 880
MARFRET		3 navires	53 495	63 125	72 385
Porte-conteneurs intégral					
DURANDE	Long Cours	2003	18 334	23 579	23 345
MARFRET GUYANE	Long Cours	2007	17 594	18 860	24 520
MARFRET MARAJO	Long Cours	2008	17 567	20 686	24 520
PENN AR BED		1 navire	326	250	1 530
Cargo mixte march. génér./pass. Roulier					
MOLENEZ	Cabotage National	2000	326	250	1 530
SCOP - SEAFRANCE		1 navire	13 727	4 795	18 768
Cargo mixte march. génér./pass. Roulier					
NORD PAS-DE-CALAIS	Cabotage International	1987	13 727	4 795	18 768
SNA TUHAA PAE		1 navire	2 346	1 489	2 352
Cargo mixte march.génér./pass. non roulier					
TUHAA PAE IV	Cabotage National	2012	2 346	1 489	2 352
STE D'ARMEMENT ET DE TRANSPORT (SOCATRA)		2 navires	2 580	1 920	10 840
Roulier non spécialisé					
BREUIL	Cabotage National	2004	1 295	620	4 270
BRION	Cabotage International	2004	1 285	1 300	6 570
STE DE NAVIGATION DES TUAMOTU		1 navire	1 264	1 150	828
Cargo classique					
SAINTE XAVIER MARIS STELLA 3	Cabotage National	1978	1 264	1 150	828

Navires de charge

Nom du navire	Genre de navigation	Année de construction	JB	TPL	Puissance KW
STE DE TRANSPORT DES ILES (STILES)		1 navire	1 692	2 490	2 014
Cargo mixte march. génér./pass. Roulier					
LAURA III	Cabotage National	2009	1 692	2 490	2 014
STE DE TRANSPORTS INSULAIRES MARITIMES		2 navires	2 040	2 237	2 156
Cargo classique					
HAWAIKINUI	Cabotage National	1980	879	1 158	1 472
Cargo mixte march.génér./cont. non roulier					
NUKU HAU	Cabotage National	1979	1 161	1 079	684
STE MEDITERRANEENNE DE CABOTAGE (SOMECA)		1 navire	2 035	2 800	1 799
Transporteur de ciment					
CAPO NERO	Cabotage National	1997	2 035	2 800	1 799
TRANSPORT MARITIME SERVICE		1 navire	497	580	408
Cargo classique					
ALDONA	Cabotage National	1988	497	580	408
TRANSPORTS MARITIMES TUAMOTU OUEST (TMTO)		1 navire	952	1 050	736
Cargo classique					
MAREVA NUI	Cabotage National	1978	952	1 050	736
TOTAL Navires de charge		62 navires	2 186 323	2 237 992	1 785 150

Calcul des JB : italique = tonneaux, normal = UMS
Genre de Navigation :

Passagers

Nom du navire	Genre de navigation	Année de construction	JB	TPL	Puissance KW
AREMITI PACIFIC CRUISES		6 navires	13 254	1 541	30 179
Autre navire à passagers					
AREMITI 2	Cabotage National	1992	180	50	1 950
AREMITI 4	Cabotage International	2000	975	94	9 280
Transbordeur (Roulier passagers)					
AREMITI 5	Cabotage National	2004	1 200	117	2 500
AREMITI FERRY	Cabotage International	1996	5 985	500	6 695
AREMITI FERRY II	Cabotage National	2013	4 063	480	0
CORSAIRE	Cabotage International	1994	851	300	9 754
BAI		10 navires	267 910	48 988	296 914
Transbordeur (Roulier passagers)					
ARMORIQUE	Cabotage International	2009	29 468	4 200	28 320
BAIE DE SEINE	Cabotage International	2003	22 382	5 625	18 900
BARFLEUR	Cabotage International	1992	20 133	5 175	17 440
BRETAGNE	Cabotage International	1989	24 534	3 249	32 000
CAP FINISTERE	Cabotage International	1999	32 728	6 460	46 080
ETRETAT	Cabotage International	2008	26 904	7 000	26 800
MONT SAINT-MICHEL	Cabotage International	2002	35 891	6 300	21 600
NORMANDIE	Cabotage International	1992	27 541	5 229	17 774
NORMANDIE EXPRESS	Cabotage International	2000	6 581	750	30 400
PONT-AVEN	Cabotage International	2004	41 748	5 000	57 600
BORA BORA PEARL CRUISES		1 navire	511	50	835
Autre navire à passagers					
HAUMANA	Cabotage National	1988	511	50	835
CIE MERIDIONALE DE NAVIGATION		3 navires	101 315	24 968	115 784
Transbordeur (Roulier passagers)					
GIROLATA	Cabotage International	1995	28 417	5 848	43 200
KALLISTE	Cabotage International	1993	30 718	9 720	30 984
PIANA	Cabotage International	2011	42 180	9 400	41 600
COLLECTIVITE TERRITORIALE MAYOTTE		2 navires	670	100	1 280
Navire à passagers					
MAORE MAWA	Cabotage National	2004	335	50	640
SAFFARI DJEMA	Cabotage National	2004	335	50	640
COMPAGNIE OCEANE		5 navires	4 798	870	6 615
Autre navire à passagers					
ACADIE	Cabotage National	1971	674	168	1 147
SAINT TUDY	Cabotage National	1984	438	200	1 259
Transbordeur (Roulier passagers)					
BANGOR	Cabotage National	2006	1 161	150	1 700
ILE DE GROIX	Cabotage National	2008	1 226	190	845
VINDILIS	Cabotage National	1998	1 299	162	1 664
CONSEIL GENERAL DE GIRONDE		2 navires	7 122	1 376	8 620
Transbordeur (Roulier passagers)					
LA GIRONDE	Cabotage National	2002	3 442	800	4 320
L'ESTUAIRE	Cabotage National	2009	3 680	576	4 300
CONSEIL GÉNÉRAL DE GUYANE		1 navire	140	0	135
Transbordeur (Roulier passagers)					
LA GABRIELLE	Cabotage International	1977	140	0	135

Passagers

Nom du navire	Genre de navigation	Année de construction	JB	TPL	Puissance KW
CONSEIL TERRITORIAL SAINT PIERRE ET MIQUELON		1 navire	481	20	4 392
Navire à passagers					
LE CABESTAN	Cabotage International	1998	481	20	4 392
DFDS SEAWAYS		5 navires	120 469	21 457	151 350
Transbordeur (Roulier passagers)					
CALAIS SEAWAYS	Cabotage International	1992	28 833	3 832	21 120
COTE D'ALBATRE	Cabotage International	2006	18 425	3 608	22 275
DIEPPE SEAWAYS	Cabotage International	2002	30 441	5 525	46 080
MALO SEAWAYS	Cabotage International	2000	24 206	4 884	39 600
SEVEN SISTERS	Cabotage International	2006	18 564	3 608	22 275
FLOTTILLE ADMINISTRATIVE DE LA POLYNESIE		1 navire	155	0	1 803
Navire à passagers					
TAHITI NUI 7	Cabotage National	1982	155	0	1 803
ILES DE LA MANCHE (CIE DES)		1 navire	351	35	3 648
Navire à passagers					
TOCQUEVILLE	Cabotage National	2007	351	35	3 648
L'EMBEILLIE		1 navire	125	0	1 500
Navire à passagers					
L'AVENIR	Cabotage National	2010	125	0	1 500
L'EXPRESS DES ILES		3 navires	2 145	1 348	18 676
Autre navire à passagers					
LIBERTY	Cabotage International	2011	696	60	4 930
PERLE EXPRESS	Cabotage International	2011	725	1 211	5 230
Transbordeur (Roulier passagers)					
GOLD EXPRESS	Cabotage International	2005	724	77	8 516
MANCHE ÎLES EXPRESS		2 navires	712	60	5 269
Autre navire à passagers					
VICTOR HUGO	Cabotage International	1997	387	34	2 560
Navire à passagers					
GRANVILLE	Cabotage International	2006	325	26	2 709
MARY D ENTERPRISE		1 navire	258	25	3 240
Autre navire à passagers					
MARY D ODYSSEY	Cabotage National	2011	258	25	3 240
PENN AR BED		4 navires	1 835	779	13 446
Autre navire à passagers					
ANDRE COLIN	Cabotage National	1996	293	31	3 282
ENEZ EUSSA 3	Cabotage National	1991	449	50	3 928
ENEZ SUN III	Cabotage National	1991	319	593	2 936
FROMVEUR II	Cabotage National	2011	774	105	3 300
REGIE DEPARTEM. DES PASSAGES D'EAU DE VENDEE		3 navires	1 874	348	14 031
Transbordeur (Roulier passagers)					
INSULA OYA 2	Cabotage National	1982	496	214	2 843
LE CHATELET	Cabotage National	2006	689	67	5 596
PONT D'YEU	Cabotage National	2005	689	67	5 592

Passagers

Nom du navire	Genre de navigation	Année de construction	JB	TPL	Puissance KW
SCOP - SEAFRANCE		2 navires	67 736	11 400	105 100
Transbordeur (Roulier passagers)					
BERLIOZ	Cabotage International	2005	33 940	5 700	49 100
RODIN	Cabotage International	2001	33 796	5 700	56 000
SERVICES TRANSPORTS CRUISE		1 navire	14 983	1 674	25 026
Paquebot					
CLUB MED 2	Long Cours	1992	14 983	1 674	25 026
SNGV 2 MOOREA		1 navire	752	73	8 516
Transbordeur (Roulier passagers)					
TEREVAU	Cabotage International	2005	752	73	8 516
STE DE DEVELOPPEMENT DE MOOREA		1 navire	449	44	4 154
Transbordeur (Roulier passagers)					
MOOREA EXPRESS	Cabotage International	1988	449	44	4 154
STE NATIONALE CORSE MEDITERRANEE (SNCM)		7 navires	210 754	32 038	276 893
Transbordeur (Roulier passagers)					
CORSE	Cabotage National	1983	20 805	2 275	41 498
DANIELLE CASANOVA	Cabotage National	2002	41 447	3 400	37 800
JEAN NICOLI	Cabotage International	1998	29 969	5 150	53 044
MEDITERRANEE	Long Cours	1989	30 985	3 452	46 391
MONTE D'ORO	Cabotage International	1990	22 070	4 155	27 260
PAGLIA ORBA	Cabotage International	1993	29 718	6 325	30 300
PASCAL PAOLI	Cabotage International	2003	35 760	7 281	40 600
SUDILES		2 navires	2 401	120	14 131
Autre navire à passagers					
BETICO	Cabotage National	1999	906	120	6 771
BETICO II	Cabotage National	2008	1 495	0	7 360
UVEA MARINE SERVICES S.A.S		5 navires	45 013	5 755	67 019
Paquebot					
L'AUSTRAL	Long Cours	2010	10 944	1 400	17 400
LE BOREAL	Long Cours	2009	10 944	1 411	17 400
LE LYRIAL	Long Cours	2015	10 992	1 441	11 800
LE PONANT	Long Cours	1990	1 189	92	3 019
LE SOLEAL	Long Cours	2013	10 944	1 411	17 400
VAL'FERRY CARAIBE		1 navire	470	50	4 250
Autre navire à passagers					
ATLANTIC JET	Cabotage International	2004	470	50	4 250
VOYAGERI JC LATOURNERIE		1 navire	213	0	1 914
Navire à passagers					
VOYAGER 3 DREAMLINER	Cabotage International	2011	213	0	1 914
TOTAL Passagers		73 navires	866 896	153 119	1 184 720

Calcul des JB : italique = tonneaux, normal = UMS
Genre de Navigation :

Flotte de services maritimes sous pavillon français

État au 1^{er} juillet 2015

des navires de services maritimes classés par armateur

RÉCAPITULATIF DE LA FLOTTE DE SERVICES MARITIMES
SOUS PAVILLON FRANÇAIS PAR ARMATEUR
 Classé par jauges brutes (JB) décroissantes

Navires spécialisés

N°	Armateur	Nombre de navire	Jauge brute	Puissance en KW
1	LOUIS DREYFUS ARMATEURS S.A.S.	13	152 326	107 588
2	FT MARINE SAS	3	28 532	35 110
3	JIFMAR OFFSHORE SERVICES SAS	4	1 201	4 151
4	CHAMBON MARINE OFFSHORE	1	944	3 536
5	FOSELEV MARINE	1	425	588
Total Navires spécialisés 5 armateurs		22	183 428	150 973

Services OffShore

N°	Armateur	Nombre de navire	Jauge brute	Puissance en KW
1	BOURBON OFFSHORE SURF	57	120 907	292 435
2	SEAOWL FRANCE	1	2 686	8 839
3	LES ABEILLES	1	2 310	8 120
4	P AND O MARITIME SERVICES	1	1 753	4 538
5	CIE MARITIME NANTAISE	1	1 615	2 700
6	MARINE ENERGIE	2	688	4 240
7	DRAGAGE INTERNATIONAL SOCIETE S.D.I.	2	680	2 984
8	SERMAP SHIPPING FRANCE	1	386	440
9	JIFMAR OFFSHORE SERVICES SAS	1	152	1 800
Total Services OffShore 9 armateurs		67	131 177	324 296

Autres services maritimes

N°	Armateur	Nombre de navire	Jauge brute	Puissance en KW
1	GENAVIR	3	13 746	29 654
2	LES ABEILLES	4	10 200	58 348
3	DRAGAGE INTERNATIONAL SOCIETE S.D.I.	2	4 432	9 100
4	BOLUDA DUNKERQUE	7	2 249	20 780
5	BOURBON OFFSHORE SURF	3	1 155	12 180
6	BOLUDA MARSEILLE FOS	2	990	7 400
7	BOLUDA LA REUNION	3	891	9 926
8	COROS	1	242	1 640
9	CALAISIENNE REMORQU.& SAUVETAG	2	830	7 200
10	BOLUDA BREST	3	780	5 773
11	COMEX SA	2	422	1 162
12	BOLUDA	1	334	3 532
13	IXSURVEY	1	329	550
14	SETOISE REMORQUAGE ET SAUVETAGE (CIE)	1	298	2 222
15	CHERBOURGEOISE CIE REMORQUAGE ET SAUVETAGE	1	290	2 060
Autres services maritimes 15 armateurs		36	37 188	171 527

Total services maritimes	125	351 793	646 796
---------------------------------	------------	----------------	----------------

**FLOTTE DE SERVICES MARITIMES SOUS PAVILLON FRANÇAIS
DÉTAIL PAR ARMATEUR**

Navires spécialisés				
Nom du navire	Genre de navigation	Année de construction	Jauge brute	Puissance en KW
CHAMBON MARINE OFFSHORE		1	944	3 536
Support de travaux maritimes				
CHAMBON ALIZE	CI-CABOTAGE INTERNATIONAL	2011	944	3 536
FOSELEV MARINE		1	425	588
Support de travaux maritimes				
CASTOR 02	CI-CABOTAGE INTERNATIONAL	1970	425	588
JIFMAR OFFSHORE SERVICES SAS		4	1 201	4 151
Support de travaux maritimes				
JIF XPLORED	CI-CABOTAGE INTERNATIONAL	1990	508	1 251
JIF BREIZH	CI-CABOTAGE INTERNATIONAL	2013	310	1 268
JIF WORKER	CI-CABOTAGE INTERNATIONAL	2011	276	1 118
ALEXANDRE Z	CI-CABOTAGE INTERNATIONAL	2009	107	514
LOUIS DREYFUS ARMATEURS S.A.S.		13	152 326	107 588
Câblrier				
LODBROG	LC-LONG COURS	1983	14 132	10 582
ILE DE RE	LC-LONG COURS	1983	14 091	10 490
ILE DE SEIN	LC-LONG COURS	2001	13 978	8 000
ILE DE BREHAT	LC-LONG COURS	2001	13 978	8 000
ILE DE BATZ	LC-LONG COURS	2001	13 978	8 000
ILE D'AIX	LC-LONG COURS	1991	12 384	6 116
PETER FABER	LC-LONG COURS	1981	2 854	4 200
Recherche sismique				
GEO CORAL	LC-LONG COURS	2011	12 812	8 400
GEO CELTIC	LC-LONG COURS	2007	12 109	8 400
GEO CARIBBEAN	LC-LONG COURS	2007	12 108	8 400
CGG ALIZE	LC-LONG COURS	1998	11 407	8 400
OCEANIC PHOENIX	LC-LONG COURS	2000	11 368	8 000
OCEANIC CHALLENGER	LC-LONG COURS	1999	7 127	10 600
ORANGE MARINE		3	28 532	35 110
Câblrier				
RENE DESCARTES	LC-LONG COURS	2001	13 864	8 000
PIERRE DE FERMAT	LC-LONG COURS	2014	8 781	24 270
RAYMOND CROZE	LC-LONG COURS	1982	5 887	2 840
Sous total Navires spécialisés		22	183 428	150 973

Services Offshore

Nom du navire	Genre de navigation	Année de construction	Jauge brute	Puissance en KW
BOURBON OFFSHORE SURF (SAS)		57	120 907	292 435
Ahts				
ULYSSE	CI-CABOTAGE INTERNATIONAL	1998	2 341	10 598
BOURBON ASTYANAX	CI-CABOTAGE INTERNATIONAL	2005	2 310	8 120
BOURBON ALADIN	CI-CABOTAGE INTERNATIONAL	2004	2 310	8 210
LUZOLO	CI-CABOTAGE INTERNATIONAL	2003	2 293	10 600
BOURBON LIBERTY 320	CI-CABOTAGE INTERNATIONAL	2014	2 245	5 055
OYELI STAR	CI-CABOTAGE INTERNATIONAL	2014	2 245	5 055
BOURBON LIBERTY 309	CI-CABOTAGE INTERNATIONAL	2011	2 245	6 285
BOURBON THERA	CI-CABOTAGE INTERNATIONAL	2006	2 014	5 280
BOURBON THALIE	CI-CABOTAGE INTERNATIONAL	2005	2 014	5 280
BOURBON SAGITTA	CI-CABOTAGE INTERNATIONAL	2005	2 014	3 960
BOURBON LIBERTY 207	CI-CABOTAGE INTERNATIONAL	2008	1 733	1 685
BOURBON LIBERTY 223	CI-CABOTAGE INTERNATIONAL	2009	1 733	5 055
BOURBON LIBERTY 233	CI-CABOTAGE INTERNATIONAL	2011	1 733	5 700
BOURBON LIBERTY 218	CI-CABOTAGE INTERNATIONAL	2009	1 733	5 700
BOURBON LIBERTY 239	CI-CABOTAGE INTERNATIONAL	2011	1 733	5 700
BOURBON LIBERTY 212	CI-CABOTAGE INTERNATIONAL	2008	1 733	5 055
Navire d'assistance				
ARGONAUTE	CI-CABOTAGE INTERNATIONAL	2003	2 087	7 950
ALCYON	CI-CABOTAGE INTERNATIONAL	1982	1 210	3 880
AILETTE	CI-CABOTAGE INTERNATIONAL	1982	1 210	3 880
BOURBON OCEANE	CI-CABOTAGE INTERNATIONAL	2005	461	5 372
BOURBON EXPRESS	CI-CABOTAGE INTERNATIONAL	2004	461	5 372
Platform supply vessel				
BOURBON PEARL	CI-CABOTAGE INTERNATIONAL	2007	4 602	7 604
BOURBON EXPLORER 511	CI-CABOTAGE INTERNATIONAL	2014	3 147	4 000
BOURBON EXPLORER 509	CI-CABOTAGE INTERNATIONAL	2014	3 147	5 728
BOURBON HOMERE	CI-CABOTAGE INTERNATIONAL	2005	2 529	5 475
BOURBON HIMALYA	CI-CABOTAGE INTERNATIONAL	2007	2 341	5 475
BOURBON HAMELIN	CI-CABOTAGE INTERNATIONAL	2007	2 341	5 400
BOURBON HARMONIE	CI-CABOTAGE INTERNATIONAL	2006	2 321	5 475
BOURBON HELIOS	CI-CABOTAGE INTERNATIONAL	2005	2 321	5 475
BOURBON HERMES	CI-CABOTAGE INTERNATIONAL	2005	2 321	5 475
BOURBON HERA	CI-CABOTAGE INTERNATIONAL	2005	2 321	5 475
BOURBON HEMERA	CI-CABOTAGE INTERNATIONAL	2006	2 321	5 475
BOURBON HESTIA	CI-CABOTAGE INTERNATIONAL	2006	2 321	5 475
ASTERIE	CI-CABOTAGE INTERNATIONAL	2004	2 161	4 010
ANTENOR	CI-CABOTAGE INTERNATIONAL	2003	2 161	4 010
N'DUVA	CI-CABOTAGE INTERNATIONAL	2002	2 161	4 010
BOURBON LIBERTY 221	CI-CABOTAGE INTERNATIONAL	2010	1 733	5 700
BOURBON LIBERTY 110	CI-CABOTAGE INTERNATIONAL	2007	1 517	2 529
BOURBON LIBERTY 119	CI-CABOTAGE INTERNATIONAL	2010	1 517	1 686

Services Offshore

Nom du navire	Genre de navigation	Année de construction	Jauge brute	Puissance en KW
BOURBON OFFSHORE SURF (SAS)				Suite
Ravitailleur Multi-rôle				
BOURBON EVOLUTION 807	CI-CABOTAGE INTERNATIONAL	2011	6 146	5 055
BOURBON EVOLUTION 805	CI-CABOTAGE INTERNATIONAL	2013	6 146	5 058
BOURBON EVOLUTION 803	CI-CABOTAGE INTERNATIONAL	2011	6 146	5 058
BOURBON EVOLUTION 801	CI-CABOTAGE INTERNATIONAL	2009	5 830	5 058
BOURBON JADE	CI-CABOTAGE INTERNATIONAL	2004	3 963	6 960
BOURBON EMERALD	CI-CABOTAGE INTERNATIONAL	2004	3 756	6 960
VISSOLELA	CI-CABOTAGE INTERNATIONAL	2004	3 722	5 696
BOURBON HELENE	CI-CABOTAGE INTERNATIONAL	2005	2 535	5 475
Transport de personnel				
SURFER 323	CI-CABOTAGE INTERNATIONAL	2005	201	4 500
SURFER 325	CI-CABOTAGE INTERNATIONAL	2007	199	4 365
SURFER 320	CI-CABOTAGE INTERNATIONAL	2000	192	4 365
SURFER 327	CI-CABOTAGE INTERNATIONAL	2009	168	4 500
SURFER 326	CI-CABOTAGE INTERNATIONAL	2008	168	4 500
SURFER 254	CI-CABOTAGE INTERNATIONAL	2001	121	2 440
SURFER 255	CI-CABOTAGE INTERNATIONAL	2001	121	2 440
SURFER 258	CI-CABOTAGE INTERNATIONAL	2007	121	2 648
SURFER 259	CI-CABOTAGE INTERNATIONAL	2006	121	2 648
SURFER 252	CI-CABOTAGE INTERNATIONAL	1997	110	2 440
CIE MARITIME NANTAISE		1	1 615	2 700
Navire d'assistance				
LANGEVIN	CI-CABOTAGE INTERNATIONAL	1979	1 615	2 700
DRAGAGE INTERNATIONAL SOCIETE S.D.I.		2	680	2 984
Navire d'assistance				
ARAMIS	CI-CABOTAGE INTERNATIONAL	2004	340	1 492
BUCKINGHAM	CI-CABOTAGE INTERNATIONAL	2004	340	1 492
LES ABEILLES		1	2 310	8 120
Ahts				
JASON	RCI-REMORQUAGE CABOTAGE INTERNATIONAL	2004	2 310	8 120
JIFMAR OFFSHORE SERVICES SAS		1	152	1 800
Autre navire de service offshore				
CABLE BAY	CI-CABOTAGE INTERNATIONAL	2013	152	1 800
MARINE ENERGIE		2	688	4 240
Autre navire de service offshore				
HIPPO	CI-CABOTAGE INTERNATIONAL	1975	344	2 120
BUFFALO	CI-CABOTAGE INTERNATIONAL	1975	344	2 120
P & O MARITIME SERVICES		1	1 753	4 538
Autre navire de service offshore				
L'ASTROLABE	LC-LONG COURS	1986	1 753	4 538

Services Offshore

Nom du navire	Genre de navigation	Année de construction	Jauge brute	Puissance en KW
SEAOWL FRANCE		1	2 686	8 839
Autre navire de service offshore				
VN SAPEUR	CI-CABOTAGE INTERNATIONAL	1986	2 686	8 839
SERMAP (SCE MARITIME PORTUAIRE)		1	386	440
Autre navire de service offshore				
SHANA DES SLOPS	CI-CABOTAGE INTERNATIONAL	2011	386	440
Sous total services OffShore		67	131 177	326 096

Autres services maritimes

Nom du navire	Genre de navigation	Année de construction	Jauge brute	Puissance en KW
BOLUDA (le groupe)		16	5 244	47 411
Remorqueur en cabotage international				
VB PROVENCE	RCI-REMORQUAGE CABOTAGE INTERNATIONAL	1992	498	3 700
MARSEILLAIS 6	RCI-REMORQUAGE CABOTAGE INTERNATIONAL	1992	492	3 700
VB ADROIT	RCI-REMORQUAGE CABOTAGE INTERNATIONAL	2008	342	3 890
VB PUISSANT	RCI-REMORQUAGE CABOTAGE INTERNATIONAL	2008	342	3 890
CROISIC	RCI-REMORQUAGE CABOTAGE INTERNATIONAL	2004	334	3 532
V B MAHAVAL	RCI-REMORQUAGE CABOTAGE INTERNATIONAL	1995	315	2 470
TRIOMPHANT	RCI-REMORQUAGE CABOTAGE INTERNATIONAL	1999	313	2 600
ROBUSTE	RCI-REMORQUAGE CABOTAGE INTERNATIONAL	1998	313	2 600
CLAIRVOYANT	RCI-REMORQUAGE CABOTAGE INTERNATIONAL	1999	313	2 600
FAROUCHE	RCI-REMORQUAGE CABOTAGE INTERNATIONAL	1999	313	2 600
AVENTUREUX	RCI-REMORQUAGE CABOTAGE INTERNATIONAL	1999	313	2 600
V.B. PIRIAC	RCI-REMORQUAGE CABOTAGE INTERNATIONAL	1972	299	2 060
VB BOUGAINVILLE	RCI-REMORQUAGE CABOTAGE INTERNATIONAL	2008	288	3 728
VB CARTIER	RCI-REMORQUAGE CABOTAGE INTERNATIONAL	2008	288	3 728
ATTENTIF	RCI-REMORQUAGE CABOTAGE INTERNATIONAL	1974	259	1 913
SAINT-DENIS	RCI-REMORQUAGE CABOTAGE INTERNATIONAL	1986	222	1 800
BOURBON OFFSHORE SURF (SAS)		3	1 155	12 180
Remorqueur en cabotage international				
LUEGI	CI-CABOTAGE INTERNATIONAL	2001	385	4 060
KIANDA	CI-CABOTAGE INTERNATIONAL	2001	385	4 060
NEMED	CI-CABOTAGE INTERNATIONAL	2002	385	4 060
CALAISIENNE DE REMORQUAGE & SAUVETAGE		2	830	7 200
Remorqueur en cabotage international				
CHAMBON SUROIT	RCI-REMORQUAGE CABOTAGE INTERNATIONAL	2007	415	3 600
CHAMBON NOROIT	RCI-REMORQUAGE CABOTAGE INTERNATIONAL	2007	415	3 600
CHERBOURGEOISE DE REMORQUAGE & SAUVETAGE		1	290	2 060
Remorqueur en cabotage international				
PROVENCAL 1	RCI-REMORQUAGE CABOTAGE INTERNATIONAL	1972	290	2 060

Autres services maritimes

Nom du navire	Genre de navigation	Année de construction	Jauge brute	Puissance en KW
COMEX SA		2	422	1 162
Recherche océanographique				
JANUS 2	CI-CABOTAGE INTERNATIONAL	2000	275	662
MINIBEX	CI-CABOTAGE INTERNATIONAL	1993	147	500
COROS		1	242	1 640
Remorqueur en cabotage international				
RM MOULIS	RCI-REMORQUAGE CABOTAGE INTERNATIONAL	1983	242	1 640
DRAGAGE INTERNATIONAL SOCIETE S.D.I.		2	4 432	9 100
dragage				
D'ARTAGNAN	CI-CABOTAGE INTERNATIONAL	2004	2 391	7 400
RUBENS	CI-CABOTAGE INTERNATIONAL	1977	2 041	1 700
GENAVIR		3	13 746	29 654
Recherche océanographique				
POURQUOI PAS?	LC-LONG COURS	2005	9 800	18 400
L'ATALANTE	LC-LONG COURS	1990	3 000	8 460
LE SUROÏT	LC-LONG COURS	1975	946	2 794
IXSURVEY		1	329	550
Recherche océanographique				
IXPLORER	LC-LONG COURS	2005	329	550
LES ABEILLES		4	10 200	58 348
Remorqueur en cabotage international				
ABEILLE BOURBON	RCI-REMORQUAGE CABOTAGE INTERNATIONAL	2005	3 167	16 000
ABEILLE LIBERTE	RCI-REMORQUAGE CABOTAGE INTERNATIONAL	2005	3 167	16 000
ABEILLE FLANDRE	RCI-REMORQUAGE CABOTAGE INTERNATIONAL	1977	1 933	16 928
ABEILLE LANGUEDOC	RCI-REMORQUAGE CABOTAGE INTERNATIONAL	1979	1 933	9 420
SETOISE REMORQUAGE ET SAUVETAGE (CIE)		1	298	2 222
Remorqueur en cabotage international				
CHAMBON BORA	RCI-REMORQUAGE CABOTAGE INTERNATIONAL	1985	298	2 222
Sous total Navires spécialisés		36	37 188	171 527
TOTAL FLOTTE DE SERVICES MARITIMES		125	351 793	648 596

Flotte de transport sous pavillon français

État au 1^{er} juillet 2015

**des navires de transport classés
suivant l'exploitation**

RÉCAPITULATIF DE LA FLOTTE DE TRANSPORT SOUS PAVILLON FRANÇAIS SUIVANT L'EXPLOITATION

Indication : Calcul des JB : italique = tonneaux, normal = UMS

Flotte pétrolière

Exploitation	01/07/2015			01/01/2015			01/07/2014		
	NOMBRE	J.B.	T.P.L.	NOMBRE	J.B.	T.P.L.	NOMBRE	J.B.	T.P.L.
NON STATIONNAIRE	37	2 259 646	3 918 328	41	2 142 317	3 687 515	42	2 229 041	3 855 664
STATIONNAIRE	4	16 203	23 910	5	20 404	28 107	5	20 404	28 107
TOTAL Flotte pétrolière	41	2 275 849	3 942 238	46	2 162 721	3 715 622	47	2 249 445	3 883 771

Navires de charge

Exploitation	01/07/2015			01/01/2015			01/07/2014		
	NOMBRE	J.B.	T.P.L.	NOMBRE	J.B.	T.P.L.	NOMBRE	J.B.	T.P.L.
NON STATIONNAIRE	38	2 154 002	2 210 837	38	2 154 002	2 210 837	38	2 154 002	2 210 837
STATIONNAIRE	24	32 321	27 155	24	32 321	27 155	24	32 321	27 155
TOTAL Navires de charge	62	2 186 323	2 237 992	62	2 186 323	2 237 992	62	2 186 323	2 237 992

Passagers

Exploitation	01/07/2015			01/01/2015			01/07/2014		
	NOMBRE	J.B.	T.P.L.	NOMBRE	J.B.	T.P.L.	NOMBRE	J.B.	T.P.L.
NON STATIONNAIRE	51	844 997	149 748	48	787 417	137 798	49	827 477	145 106
STATIONNAIRE	22	21 899	3 371	23	22 109	3 401	23	22 109	3 401
TOTAL Passagers	73	866 896	153 119	71	809 526	141 199	72	849 586	148 507

TOTAL GENERAL	176	5 329 068	6 333 349	179	5 158 570	6 094 813	181	5 285 354	6 270 270
----------------------	------------	------------------	------------------	------------	------------------	------------------	------------	------------------	------------------

LA FLOTTE DE COMMERCE SOUS PAVILLON FRANCAIS SUIVANT L'EXPLOITATION

Indications : Calcul des JB : italique = tonneaux, normal = UMS.
Armateur : correspond à l'armement du navire.

Flotte pétrolière

Nom du navire	Armateur	Année de construction	JB	TPL	Puissance KW
37 Non Stationnaire			2 259 646	3 918 328	587 445
ACAMAR	STE D'ARMEMENT ET DE TRANSPORT (SOCATRA)	2011	23 248	37 577	7 860
ADARA	STE D'ARMEMENT ET DE TRANSPORT (SOCATRA)	2011	23 248	37 500	7 860
ADOUR	ST MANAGEMENT SAS	2003	8 602	15 267	13 660
ARTOIS	EURONAV	2001	159 456	298 330	27 780
ASTERION	STE D'ARMEMENT ET DE TRANSPORT (SOCATRA)	2011	23 248	37 000	7 860
ATRIA	STE D'ARMEMENT ET DE TRANSPORT (SOCATRA)	2011	23 248	37 000	2 220
CAP AIGUADES	MARITIMA	2006	2 157	3 150	3 760
CAP MEJEAN	MARITIMA	2009	2 158	3 150	3 138
CAP PINEDE	MARITIMA	2009	2 158	3 536	3 080
CAP SICIE	MARITIMA	2005	2 157	3 615	3 020
CAPE LIMBOH	ST MANAGEMENT SAS	2003	8 935	15 305	11 340
CHANTACO	ST MANAGEMENT SAS	2007	11 793	19 000	9 600
CHIBERTA	ST MANAGEMENT SAS	2006	11 799	19 000	9 600
EAGLE SAN PEDRO	V SHIPS FRANCE TANKERS	2012	80 783	157 850	16 400
FAMENNE	EURONAV	2001	159 456	298 412	27 780
FLANDRE	EURONAV	2004	159 016	305 704	25 000
FS CLARA	ST MANAGEMENT SAS	2004	4 077	5 961	5 120
FS SALOME	ST MANAGEMENT SAS	2006	5 242	7 915	3 840
GASELYS	GAZ OCEAN ARMEMENT	2007	97 741	74 300	39 900
GDF SUEZ GLOBAL ENERGY	GAZ OCEAN ARMEMENT	2006	48 923	34 800	19 000
HAKATA	EURONAV	2010	159 806	302 550	29 640
KIRIBORA	STE D'ARMEMENT ET DE TRANSPORT (SOCATRA)	2013	30 087	50 044	8 950
LAMENTIN	ST MANAGEMENT SAS	2007	7 292	11 320	9 900
PROVALYS	GAZ OCEAN ARMEMENT	2006	97 741	74 300	39 900
SAMCO AMAZON	V SHIPS FRANCE TANKERS	2011	160 928	318 129	29 260
SAMCO CHINA	V SHIPS FRANCE TANKERS	2007	160 882	317 794	29 340
SAMCO EUROPE	V SHIPS FRANCE TANKERS	2006	160 882	299 990	36 653
SAMCO REDWOOD	V SHIPS FRANCE TANKERS	2011	160 928	314 249	31 460
SANDRA	EURONAV	2011	164 641	323 183	24 406
SARA	EURONAV	2011	164 641	323 183	29 340
ST SARA	ST MANAGEMENT SAS	2007	5 271	8 019	5 000
ST SOLENE	ST MANAGEMENT SAS	2003	3 997	5 961	5 120
SUMMIT TERRA	GEOGAS MARITIME	2000	46 613	49 161	23 570
SURVILLE	GEOGAS MARITIME	2014	23 179	26 468	9 290
TAMARIN	STE D'ARMEMENT ET DE TRANSPORT (SOCATRA)	2008	29 995	50 000	15 260
TATIANA B	BIOMAR	2008	2 158	3 150	3 248
VERRAZANE	GEOGAS MARITIME	2013	23 160	26 455	9 290
TOTAL Non Stationnaire			2 259 646	3 918 328	587 445
4 Stationnaire			16 203	23 910	17 082
FLORENCE B	BIOMAR	2008	2 158	3 150	2 080
GRETE THERESA	STE DE TRANSPORT DES ILES (STILES)	1996	821	1 020	662
KERFONS	SOCANAV	2001	6 204	8 067	4 440
LACANAU	ST MANAGEMENT SAS	2007	7 020	11 673	9 900

Flotte pétrolière

Nom du navire	Armateur	Année de construction	JB	TPL	Puissance KW
TOTAL Stationnaire			16 203	23 910	17 082
TOTAL Flotte pétrolière	41 navires		2 275 849	3 942 238	604 527

Calcul des JB : italique = tonneaux, normal = UMS.

Armateur : correspond à l'armement du navire.

Navires de charge

Nom du navire	Armateur	Année de construction	JB	TPL	Puissance KW
38 Non Stationnaire			2 154 002	2 210 837	1 755 180
BREUIL	STE D'ARMEMENT ET DE TRANSPORT (SOCATRA)	2004	1 295	620	4 270
BRION	STE D'ARMEMENT ET DE TRANSPORT (SOCATRA)	2004	1 285	1 300	6 570
CAPO NERO	STE MEDITERRANEENNE DE CABOTAGE (SOMECA)	1997	2 035	2 800	1 799
CITY OF HAMBURG	LOUIS DREYFUS ARMATEURS	2008	15 643	3 546	14 480
CIUDAD DE CADIZ	LOUIS DREYFUS ARMATEURS	2009	15 643	3 500	9 940
CMA CGM ALMAVIVA	CMA CGM	2011	89 787	109 078	72 240
CMA CGM AMERIGO VESPUCCI	CMA CGM	2010	152 991	156 887	80 080
CMA CGM CHRISTOPHE COLOMB	CMA CGM	2009	153 022	156 800	80 080
CMA CGM DALILA	CMA CGM	2011	89 787	109 021	72 240
CMA CGM FIDELIO	CMA CGM	2006	107 898	107 200	95 818
CMA CGM FIGARO	CMA CGM	2010	89 787	107 000	85 320
CMA CGM FORT SAINT GEORGES	CMA CGM	2003	26 342	30 400	32 047
CMA CGM FORT SAINT LOUIS	CMA CGM	2003	26 342	30 400	39 247
CMA CGM FORT SAINT PIERRE	CMA CGM	2003	26 342	30 400	39 247
CMA CGM FORT SAINTE MARIE	CMA CGM	2003	26 342	30 400	39 247
CMA CGM JULES VERNE	CMA CGM	2013	175 368	187 512	80 080
CMA CGM LA TRAVIATA	CMA CGM	2006	91 410	100 000	95 918
CMA CGM LAPEROUSE	CMA CGM	2009	152 991	142 000	80 080
CMA CGM MEDEA	CMA CGM	2006	107 711	107 200	95 818
CMA CGM MOZART	CMA CGM	2004	65 730	72 500	57 114
CMA CGM NABUCCO	CMA CGM	2006	91 410	101 810	68 640
CMA CGM NORMA	CMA CGM	2006	107 711	113 909	95 018
CMA CGM OTELLO	CMA CGM	2005	91 410	100 000	68 640
CMA CGM RIGOLETTO	CMA CGM	2006	107 711	114 004	95 840
CMA CGM ROSSINI	CMA CGM	2004	65 730	72 500	57 114
CMA CGM TOSCA	CMA CGM	2005	91 410	100 000	68 640
DURANDE	MARFRET	2003	18 334	23 579	23 345
MARFRET GUYANE	MARFRET	2007	17 594	18 860	24 520
MARFRET MARAJO	MARFRET	2008	17 567	20 686	24 520
MARION DUFRESNE	CMA CGM	1995	9 403	4 871	10 500
MN CALAO	CIE MARITIME NANTAISE (MN)	2013	23 673	12 410	28 700
MN COLIBRI	CIE MARITIME NANTAISE (MN)	1999	9 141	4 250	9 680
MN PELICAN	CIE MARITIME NANTAISE (MN)	1999	12 076	8 847	20 800
MN TANGARA	CIE MARITIME NANTAISE (MN)	2013	23 673	12 049	28 700
MN TOUCAN	CIE MARITIME NANTAISE (MN)	1995	9 125	4 253	7 710
MOLENEZ	PENN AR BED	2000	326	250	1 530
NORD PAS-DE-CALAIS	SCOP - SEAFRANCE	1987	13 727	4 795	18 768
VILLE DE BORDEAUX	LOUIS DREYFUS ARMATEURS	2004	26 230	5 200	20 880
TOTAL Non Stationnaire			2 154 002	2 210 837	1 755 180

24 Stationnaire			32 321	27 155	29 970
ALDONA	TRANSPORT MARITIME SERVICE	1988	497	580	408
ARANUI 3	CIE POLYNESIENNE DE TRANSP. MARIT. (CPTM)	2002	7 325	3 800	4 160
COBIA III	HARGOUS et CIE	2005	497	0	942
DORY	AGNIERAY	1976	631	700	749
HAWAIKINUI	STE DE TRANSPORTS INSULAIRES MARITIMES	1980	879	1 158	1 472
ISAN	CIE MARITIME DES ILES	2013	1 143	1 498	2 008
KURA ORA 2	CIE TRANSPORT MARITIME DES ILES TUAMOTU (CTMI)	1979	1 113	1 200	662
LAURA III	STE DE TRANSPORT DES ILES (STILES)	2009	1 692	2 490	2 014
MAREVA NUI	TRANSPORTS MARITIMES TUAMOTU OUEST (TMTO)	1978	952	1 050	736
NUKU HAU	STE DE TRANSPORTS INSULAIRES MARITIMES	1979	1 161	1 079	684
SAINT XAVIER MARIS STELLA 3	STE DE NAVIGATION DES TUAMOTU	1978	1 264	1 150	828

Navires de charge

Nom du navire	Armateur	Année de construction	JB	TPL	Puissance KW
SALAMA DJEMA II	COLLECTIVITE TERRITORIALE MAYOTTE	1992	290	50	450
SALAMA DJEMA III	COLLECTIVITE TERRITORIALE MAYOTTE	1995	265	138	358
SALAMA DJEMA IV	COLLECTIVITE TERRITORIALE MAYOTTE	1999	300	138	341
TAHITI NUI	FLOTTILLE ADMINSTRATIVE DE LA POLYNESIE	2001	1 921	1 284	4 060
TAHITI NUI II	FLOTTILLE ADMINSTRATIVE DE LA POLYNESIE	2004	406	150	0
TAHITI NUI III	FLOTTILLE ADMINSTRATIVE DE LA POLYNESIE	2004	403	150	0
TAHITI NUI IX	FLOTTILLE ADMINSTRATIVE DE LA POLYNESIE	1997	443	392	0
TAHITI NUI VIII	FLOTTILLE ADMINSTRATIVE DE LA POLYNESIE	2007	1 224	1 000	0
TAPORO IX	CIE MARITIME FRANCAISE DE TAHITI	1976	2 818	2 818	1 980
TAPORO VI	CIE MARITIME FRANCAISE DE TAHITI	1977	499	1 240	2 208
TAPORO VII	CIE MARITIME FRANCAISE DE TAHITI	1978	2 420	1 244	2 208
TAPORO VIII	CIE MARITIME FRANCAISE DE TAHITI	1981	1 832	2 357	1 350
TUHAA PAE IV	SNA TUHAA PAE	2012	2 346	1 489	2 352
TOTAL Stationnaire			32 321	27 155	29 970

TOTAL Navires de charge	62 navires		2 186 323	2 237 992	1 785 150
--------------------------------	-------------------	--	------------------	------------------	------------------

Calcul des JB : italique = tonneaux, normal = UMS.

Armateur : correspond à l'armement du navire.

Passagers

Nom du navire	Armateur	Année de construction	JB	TPL	Puissance KW
51 Non Stationnaire			844 997	149 748	1 091 215
ACADIE	COMPAGNIE OCEANE	1971	674	168	1 147
ANDRE COLIN	PENN AR BED	1996	293	31	3 282
ARMORIQUE	BAI	2009	29 468	4 200	28 320
BAIE DE SEINE	BAI	2003	22 382	5 625	18 900
BANGOR	COMPAGNIE OCEANE	2006	1 161	150	1 700
BARFLEUR	BAI	1992	20 133	5 175	17 440
BERLIOZ	SCOP - SEAFRANCE	2005	33 940	5 700	49 100
BRETAGNE	BAI	1989	24 534	3 249	32 000
CALAIS SEAWAYS	DFDS SEAWAYS	1992	28 833	3 832	21 120
CAP FINISTERE	BAI	1999	32 728	6 460	46 080
CLUB MED 2	SERVICES TRANSPORTS CRUISE	1992	14 983	1 674	25 026
CORSE	STE NATIONALE CORSE MEDITERRANEE (SNCM)	1983	20 805	2 275	41 498
COTE D'ALBATRE	DFDS SEAWAYS	2006	18 425	3 608	22 275
DANIELLE CASANOVA	STE NATIONALE CORSE MEDITERRANEE (SNCM)	2002	41 447	3 400	37 800
DIEPPE SEAWAYS	DFDS SEAWAYS	2002	30 441	5 525	46 080
ENEZ EUSSA 3	PENN AR BED	1991	449	50	3 928
ENEZ SUN III	PENN AR BED	1991	319	593	2 936
ETRETAT	BAI	2008	26 904	7 000	26 800
FROMVEUR II	PENN AR BED	2011	774	105	3 300
GIROLATA	CIE MERIDIONALE DE NAVIGATION	1995	28 417	5 848	43 200
GRANVILLE	MANCHE ÎLES EXPRESS	2006	325	26	2 709
ILE DE GROIX	COMPAGNIE OCEANE	2008	1 226	190	845
INSULA OYA 2	REGIE DEPARTEM. DES PASSAGES D'EAU DE VENDEE	1982	496	214	2 843
JEAN NICOLI	STE NATIONALE CORSE MEDITERRANEE (SNCM)	1998	29 969	5 150	53 044
KALLISTE	CIE MERIDIONALE DE NAVIGATION	1993	30 718	9 720	30 984
LA GIRONDE	CONSEIL GENERAL DE GIRONDE	2002	3 442	800	4 320
L'AUSTRAL	UVEA MARINE SERVICES S.A.S	2010	10 944	1 400	17 400
L'AVENIR	L'EMBEILLIE	2010	125	0	1 500
LE BOREAL	UVEA MARINE SERVICES S.A.S	2009	10 944	1 411	17 400
LE CHATELET	REGIE DEPARTEM. DES PASSAGES D'EAU DE VENDEE	2006	689	67	5 596
LE LYRIAL	UVEA MARINE SERVICES S.A.S	2015	10 992	1 441	11 800
LE PONANT	UVEA MARINE SERVICES S.A.S	1990	1 189	92	3 019
LE SOLEAL	UVEA MARINE SERVICES S.A.S	2013	10 944	1 411	17 400
L'ESTUAIRE	CONSEIL GENERAL DE GIRONDE	2009	3 680	576	4 300
MALO SEAWAYS	DFDS SEAWAYS	2000	24 206	4 884	39 600
MEDITERRANEE	STE NATIONALE CORSE MEDITERRANEE (SNCM)	1989	30 985	3 452	46 391
MONT SAINT-MICHEL	BAI	2002	35 891	6 300	21 600
MONTE D'ORO	STE NATIONALE CORSE MEDITERRANEE (SNCM)	1990	22 070	4 155	27 260
NORMANDIE	BAI	1992	27 541	5 229	17 774
NORMANDIE EXPRESS	BAI	2000	6 581	750	30 400
PAGLIA ORBA	STE NATIONALE CORSE MEDITERRANEE (SNCM)	1993	29 718	6 325	30 300
PASCAL PAOLI	STE NATIONALE CORSE MEDITERRANEE (SNCM)	2003	35 760	7 281	40 600
PIANA	CIE MERIDIONALE DE NAVIGATION	2011	42 180	9 400	41 600
PONT D'YEU	REGIE DEPARTEM. DES PASSAGES D'EAU DE VENDEE	2005	689	67	5 592
PONT-AVEN	BAI	2004	41 748	5 000	57 600
RODIN	SCOP - SEAFRANCE	2001	33 796	5 700	56 000
SAINT TUDY	COMPAGNIE OCEANE	1984	438	200	1 259
SEVEN SISTERS	DFDS SEAWAYS	2006	18 564	3 608	22 275
TOCQUEVILLE	ILES DE LA MANCHE (CIE DES)	2007	351	35	3 648
VICTOR HUGO	MANCHE ÎLES EXPRESS	1997	387	34	2 560
VINDILIS	COMPAGNIE OCEANE	1998	1 299	162	1 664
TOTAL Non Stationnaire			844 997	149 748	1 091 215

Passagers

Nom du navire	Armateur	Année de construction	JB	TPL	Puissance KW
22 Stationnaire			21 899	3 371	93 505
AREMITI 2	AREMITI PACIFIC CRUISES	1992	180	50	1 950
AREMITI 4	AREMITI PACIFIC CRUISES	2000	975	94	9 280
AREMITI 5	AREMITI PACIFIC CRUISES	2004	1 200	117	2 500
AREMITI FERRY	AREMITI PACIFIC CRUISES	1996	5 985	500	6 695
AREMITI FERRY II	AREMITI PACIFIC CRUISES	2013	4 063	480	0
ATLANTIC JET	VALFERRY CARAIBE	2004	470	50	4 250
BETICO	SUDILES	1999	906	120	6 771
BETICO II	SUDILES	2008	1 495	0	7 360
CORSAIRE	AREMITI PACIFIC CRUISES	1994	851	300	9 754
GOLD EXPRESS	L'EXPRESS DES ILES	2005	724	77	8 516
HAUMANA	BORA BORA PEARL CRUISES	1988	511	50	835
LA GABRIELLE	CONSEIL GÉNÉRAL DE GUYANE	1977	<i>140</i>	0	135
LE CABESTAN	CONSEIL TERRITORIAL SAINT PIERRE ET MIQUELON	1998	481	20	4 392
LIBERTY	L'EXPRESS DES ILES	2011	696	60	4 930
MAORE MAWA	COLLECTIVITE TERRITORIALE MAYOTTE	2004	335	50	640
MARY D ODYSSEY	MARY D ENTERPRISE	2011	258	25	3 240
MOOREA EXPRESS	STE DE DEVELOPPEMENT DE MOOREA	1988	449	44	4 154
PERLE EXPRESS	L'EXPRESS DES ILES	2011	725	1 211	5 230
SAFFARI DJEMA	COLLECTIVITE TERRITORIALE MAYOTTE	2004	335	50	640
TAHITI NUI 7	FLOTTILLE ADMINSTRATIVE DE LA POLYNESIE	1982	<i>155</i>	0	1 803
TEREVAU	SNGV 2 MOOREA	2005	752	73	8 516
VOYAGER 3 DREAMLINER	VOYAGER1 JC LATOURNERIE	2011	213	0	1 914
TOTAL Stationnaire			21 899	3 371	93 505
TOTAL Passagers	73 navires		866 896	153 119	1 184 720

Calcul des JB : italique = tonneaux, normal = UMS.
 Armateur : correspond à l'armement du navire.

Navires de charge

Nom du navire	Armateur	Année de construction	JB	TPL	Puissance KW
38 Non Stationnaire			2 154 002	2 210 837	1 755 180
BREUIL	STE D'ARMEMENT ET DE TRANSPORT (SOCATRA)	2004	1 295	620	4 270
BRION	STE D'ARMEMENT ET DE TRANSPORT (SOCATRA)	2004	1 285	1 300	6 570
CAPO NERO	STE MEDITERRANEENNE DE CABOTAGE (SOMECA)	1997	2 035	2 800	1 799
CITY OF HAMBURG	LOUIS DREYFUS ARMATEURS	2008	15 643	3 546	14 480
CIUDAD DE CADIZ	LOUIS DREYFUS ARMATEURS	2009	15 643	3 500	9 940
CMA CGM ALMAVIVA	CMA CGM	2011	89 787	109 078	72 240
CMA CGM AMERIGO VESPUCCI	CMA CGM	2010	152 991	156 887	80 080
CMA CGM CHRISTOPHE COLOMB	CMA CGM	2009	153 022	156 800	80 080
CMA CGM DALILA	CMA CGM	2011	89 787	109 021	72 240
CMA CGM FIDELIO	CMA CGM	2006	107 898	107 200	95 818
CMA CGM FIGARO	CMA CGM	2010	89 787	107 000	85 320
CMA CGM FORT SAINT GEORGES	CMA CGM	2003	26 342	30 400	32 047
CMA CGM FORT SAINT LOUIS	CMA CGM	2003	26 342	30 400	39 247
CMA CGM FORT SAINT PIERRE	CMA CGM	2003	26 342	30 400	39 247
CMA CGM FORT SAINTE MARIE	CMA CGM	2003	26 342	30 400	39 247
CMA CGM JULES VERNE	CMA CGM	2013	175 368	187 512	80 080
CMA CGM LA TRAVIATA	CMA CGM	2006	91 410	100 000	95 918
CMA CGM LAPEROUSE	CMA CGM	2009	152 991	142 000	80 080
CMA CGM MEDEA	CMA CGM	2006	107 711	107 200	95 818
CMA CGM MOZART	CMA CGM	2004	65 730	72 500	57 114
CMA CGM NABUCCO	CMA CGM	2006	91 410	101 810	68 640
CMA CGM NORMA	CMA CGM	2006	107 711	113 909	95 018
CMA CGM OTELLO	CMA CGM	2005	91 410	100 000	68 640
CMA CGM RIGOLETTO	CMA CGM	2006	107 711	114 004	95 840
CMA CGM ROSSINI	CMA CGM	2004	65 730	72 500	57 114
CMA CGM TOSCA	CMA CGM	2005	91 410	100 000	68 640
DURANDE	MARFRET	2003	18 334	23 579	23 345
MARFRET GUYANE	MARFRET	2007	17 594	18 860	24 520
MARFRET MARAJO	MARFRET	2008	17 567	20 686	24 520
MARION DUFRESNE	CMA CGM	1995	9 403	4 871	10 500
MN CALAO	CIE MARITIME NANTAISE (MN)	2013	23 673	12 410	28 700
MN COLIBRI	CIE MARITIME NANTAISE (MN)	1999	9 141	4 250	9 680
MN PELICAN	CIE MARITIME NANTAISE (MN)	1999	12 076	8 847	20 800
MN TANGARA	CIE MARITIME NANTAISE (MN)	2013	23 673	12 049	28 700
MN TOUCAN	CIE MARITIME NANTAISE (MN)	1995	9 125	4 253	7 710
MOLENEZ	PENN AR BED	2000	326	250	1 530
NORD PAS-DE-CALAIS	SCOP - SEAFRANCE	1987	13 727	4 795	18 768
VILLE DE BORDEAUX	LOUIS DREYFUS ARMATEURS	2004	26 230	5 200	20 880
TOTAL Non Stationnaire			2 154 002	2 210 837	1 755 180

24 Stationnaire			32 321	27 155	29 970
ALDONA	TRANSPORT MARITIME SERVICE	1988	497	580	408
ARANUI 3	CIE POLYNESIENNE DE TRANSP. MARIT. (CPTM)	2002	7 325	3 800	4 160
COBIA III	HARGOUS et CIE	2005	497	0	942
DORY	AGNIERAY	1976	631	700	749
HAWAIKINUI	STE DE TRANSPORTS INSULAIRES MARITIMES	1980	879	1 158	1 472
ISAN	CIE MARITIME DES ILES	2013	1 143	1 498	2 008
KURA ORA 2	CIE TRANSPORT MARITIME DES ILES TUAMOTU (CTMI)	1979	1 113	1 200	662
LAURA III	STE DE TRANSPORT DES ILES (STILES)	2009	1 692	2 490	2 014
MAREVA NUI	TRANSPORTS MARITIMES TUAMOTU OUEST (TMTO)	1978	952	1 050	736
NUKU HAU	STE DE TRANSPORTS INSULAIRES MARITIMES	1979	1 161	1 079	684
SAINTE MARIE	STE DE NAVIGATION DES TUAMOTU	1978	1 264	1 150	828

Navires de charge

Nom du navire	Armateur	Année de construction	JB	TPL	Puissance KW
SALAMA DJEMA II	COLLECTIVITE TERRITORIALE MAYOTTE	1992	290	50	450
SALAMA DJEMA III	COLLECTIVITE TERRITORIALE MAYOTTE	1995	265	138	358
SALAMA DJEMA IV	COLLECTIVITE TERRITORIALE MAYOTTE	1999	300	138	341
TAHITI NUI	FLOTTILLE ADMINSTRATIVE DE LA POLYNESIE	2001	1 921	1 284	4 060
TAHITI NUI II	FLOTTILLE ADMINSTRATIVE DE LA POLYNESIE	2004	406	150	0
TAHITI NUI III	FLOTTILLE ADMINSTRATIVE DE LA POLYNESIE	2004	403	150	0
TAHITI NUI IX	FLOTTILLE ADMINSTRATIVE DE LA POLYNESIE	1997	443	392	0
TAHITI NUI VIII	FLOTTILLE ADMINSTRATIVE DE LA POLYNESIE	2007	1 224	1 000	0
TAPORO IX	CIE MARITIME FRANCAISE DE TAHITI	1976	2 818	2 818	1 980
TAPORO VI	CIE MARITIME FRANCAISE DE TAHITI	1977	499	1 240	2 208
TAPORO VII	CIE MARITIME FRANCAISE DE TAHITI	1978	2 420	1 244	2 208
TAPORO VIII	CIE MARITIME FRANCAISE DE TAHITI	1981	1 832	2 357	1 350
TUHAA PAE IV	SNA TUHAA PAE	2012	2 346	1 489	2 352
TOTAL Stationnaire			32 321	27 155	29 970

TOTAL Navires de charge	62 navires		2 186 323	2 237 992	1 785 150
--------------------------------	-------------------	--	------------------	------------------	------------------

Calcul des JB : italique = tonneaux, normal = UMS.

Armateur : correspond à l'armement du navire.

Passagers

Nom du navire	Armateur	Année de construction	JB	TPL	Puissance KW
51 Non Stationnaire			844 997	149 748	1 091 215
ACADIE	COMPAGNIE OCEANE	1971	674	168	1 147
ANDRE COLIN	PENN AR BED	1996	293	31	3 282
ARMORIQUE	BAI	2009	29 468	4 200	28 320
BAIE DE SEINE	BAI	2003	22 382	5 625	18 900
BANGOR	COMPAGNIE OCEANE	2006	1 161	150	1 700
BARFLEUR	BAI	1992	20 133	5 175	17 440
BERLIOZ	SCOP - SEAFRANCE	2005	33 940	5 700	49 100
BRETAGNE	BAI	1989	24 534	3 249	32 000
CALAIS SEAWAYS	DFDS SEAWAYS	1992	28 833	3 832	21 120
CAP FINISTERE	BAI	1999	32 728	6 460	46 080
CLUB MED 2	SERVICES TRANSPORTS CRUISE	1992	14 983	1 674	25 026
CORSE	STE NATIONALE CORSE MEDITERRANEE (SNCM)	1983	20 805	2 275	41 498
COTE D'ALBATRE	DFDS SEAWAYS	2006	18 425	3 608	22 275
DANIELLE CASANOVA	STE NATIONALE CORSE MEDITERRANEE (SNCM)	2002	41 447	3 400	37 800
DIEPPE SEAWAYS	DFDS SEAWAYS	2002	30 441	5 525	46 080
ENEZ EUSSA 3	PENN AR BED	1991	449	50	3 928
ENEZ SUN III	PENN AR BED	1991	319	593	2 936
ETRETAT	BAI	2008	26 904	7 000	26 800
FROMVEUR II	PENN AR BED	2011	774	105	3 300
GIROLATA	CIE MERIDIONALE DE NAVIGATION	1995	28 417	5 848	43 200
GRANVILLE	MANCHE ÎLES EXPRESS	2006	325	26	2 709
ILE DE GROIX	COMPAGNIE OCEANE	2008	1 226	190	845
INSULA OYA 2	REGIE DEPARTEM. DES PASSAGES D'EAU DE VENDEE	1982	496	214	2 843
JEAN NICOLI	STE NATIONALE CORSE MEDITERRANEE (SNCM)	1998	29 969	5 150	53 044
KALLISTE	CIE MERIDIONALE DE NAVIGATION	1993	30 718	9 720	30 984
LA GIRONDE	CONSEIL GENERAL DE GIRONDE	2002	3 442	800	4 320
L'AUSTRAL	UVEA MARINE SERVICES S.A.S	2010	10 944	1 400	17 400
L'AVENIR	L'EMBEILLIE	2010	125	0	1 500
LE BOREAL	UVEA MARINE SERVICES S.A.S	2009	10 944	1 411	17 400
LE CHATELET	REGIE DEPARTEM. DES PASSAGES D'EAU DE VENDEE	2006	689	67	5 596
LE LYRIAL	UVEA MARINE SERVICES S.A.S	2015	10 992	1 441	11 800
LE PONANT	UVEA MARINE SERVICES S.A.S	1990	1 189	92	3 019
LE SOLEAL	UVEA MARINE SERVICES S.A.S	2013	10 944	1 411	17 400
L'ESTUAIRE	CONSEIL GENERAL DE GIRONDE	2009	3 680	576	4 300
MALO SEAWAYS	DFDS SEAWAYS	2000	24 206	4 884	39 600
MEDITERRANEE	STE NATIONALE CORSE MEDITERRANEE (SNCM)	1989	30 985	3 452	46 391
MONT SAINT-MICHEL	BAI	2002	35 891	6 300	21 600
MONTE D'ORO	STE NATIONALE CORSE MEDITERRANEE (SNCM)	1990	22 070	4 155	27 260
NORMANDIE	BAI	1992	27 541	5 229	17 774
NORMANDIE EXPRESS	BAI	2000	6 581	750	30 400
PAGLIA ORBA	STE NATIONALE CORSE MEDITERRANEE (SNCM)	1993	29 718	6 325	30 300
PASCAL PAOLI	STE NATIONALE CORSE MEDITERRANEE (SNCM)	2003	35 760	7 281	40 600
PIANA	CIE MERIDIONALE DE NAVIGATION	2011	42 180	9 400	41 600
PONT D'YEU	REGIE DEPARTEM. DES PASSAGES D'EAU DE VENDEE	2005	689	67	5 592
PONT-AVEN	BAI	2004	41 748	5 000	57 600
RODIN	SCOP - SEAFRANCE	2001	33 796	5 700	56 000
SAINT TUDY	COMPAGNIE OCEANE	1984	438	200	1 259
SEVEN SISTERS	DFDS SEAWAYS	2006	18 564	3 608	22 275
TOCQUEVILLE	ILES DE LA MANCHE (CIE DES)	2007	351	35	3 648
VICTOR HUGO	MANCHE ÎLES EXPRESS	1997	387	34	2 560
VINDILIS	COMPAGNIE OCEANE	1998	1 299	162	1 664
TOTAL Non Stationnaire			844 997	149 748	1 091 215

Passagers

Nom du navire	Armateur	Année de construction	JB	TPL	Puissance KW
22 Stationnaire			21 899	3 371	93 505
AREMITI 2	AREMITI PACIFIC CRUISES	1992	180	50	1 950
AREMITI 4	AREMITI PACIFIC CRUISES	2000	975	94	9 280
AREMITI 5	AREMITI PACIFIC CRUISES	2004	1 200	117	2 500
AREMITI FERRY	AREMITI PACIFIC CRUISES	1996	5 985	500	6 695
AREMITI FERRY II	AREMITI PACIFIC CRUISES	2013	4 063	480	0
ATLANTIC JET	VALFERRY CARAIBE	2004	470	50	4 250
BETICO	SUDILES	1999	906	120	6 771
BETICO II	SUDILES	2008	1 495	0	7 360
CORSAIRE	AREMITI PACIFIC CRUISES	1994	851	300	9 754
GOLD EXPRESS	L'EXPRESS DES ILES	2005	724	77	8 516
HAUMANA	BORA BORA PEARL CRUISES	1988	511	50	835
LA GABRIELLE	CONSEIL GÉNÉRAL DE GUYANE	1977	<i>140</i>	0	135
LE CABESTAN	CONSEIL TERRITORIAL SAINT PIERRE ET MIQUELON	1998	481	20	4 392
LIBERTY	L'EXPRESS DES ILES	2011	696	60	4 930
MAORE MAWA	COLLECTIVITE TERRITORIALE MAYOTTE	2004	335	50	640
MARY D ODYSSEY	MARY D ENTERPRISE	2011	258	25	3 240
MOOREA EXPRESS	STE DE DEVELOPPEMENT DE MOOREA	1988	449	44	4 154
PERLE EXPRESS	L'EXPRESS DES ILES	2011	725	1 211	5 230
SAFFARI DJEMA	COLLECTIVITE TERRITORIALE MAYOTTE	2004	335	50	640
TAHITI NUI 7	FLOTTILLE ADMINSTRATIVE DE LA POLYNESIE	1982	<i>155</i>	0	1 803
TEREVAU	SNGV 2 MOOREA	2005	752	73	8 516
VOYAGER 3 DREAMLINER	VOYAGER1 JC LATOURNERIE	2011	213	0	1 914
TOTAL Stationnaire			21 899	3 371	93 505
TOTAL Passagers			73 navires	866 896	1 184 720

Calcul des JB : italique = tonneaux, normal = UMS.
 Armateur : correspond à l'armement du navire.

Flotte de commerce sous pavillon français

ÂGES MOYENS

Flotte de transport sous pavillon français

Âges moyens au 1^{er} juillet 2015 de la flotte de transport

RECAPITULATIF DE LA FLOTTE DE COMMERCE SOUS PAVILLON FRANCAIS PAR CLASSE D'AGE

Indication : Calcul des JB : italique = tonneaux, normal = UMS

Flotte pétrolière														
	JUSQU'A 5 ANS		DE 6 A 10 ANS		DE 11 A 15 ANS		DE 16 A 20 ANS		DE 21 A 25 ANS		PLUS DE 25 AN		TOTAL GENERAL	
	Nombre	J.B.	Nombre	J.B.	Nombre	J.B.	Nombre	J.B.	Nombre	J.B.	Nombre	J.B.	Nombre	J.B.
PÉTROLIER	11	1 014 806	15	413 122	8	509 743	1	821					35	1 938 492
TRANSPORTEUR GAZ LIQUEFIÉ	2	46 339	3	244 405	1	46 613							6	337 357
Total Flotte pétrolière	13	1 061 145	18	657 527	9	509 743	1	821					41	2 275 849
Pourcentage en nombre	31,7%		43,9%		22,0%		2,4%						100,0%	
Pourcentage en jauge	46,6%		28,9%		24,4%		0,0%						100,0%	

Navires de charge														
	JUSQU'A 5 ANS		DE 6 A 10 ANS		DE 11 A 15 ANS		DE 16 A 20 ANS		DE 21 A 25 ANS		PLUS DE 25 AN		TOTAL GENERAL	
	Nombre	J.B.	Nombre	J.B.	Nombre	J.B.	Nombre	J.B.	Nombre	J.B.	Nombre	J.B.	Nombre	J.B.
AUTRES NAVIRES VRACS SECS							1	2 035					1	2 035
PORTE CONTENEURS INTEGRAL	5	597 720	12	1 137 845	7	255 162							24	1 990 727
ROULIER	3	48 489	5	34 699	6	29 945	6	31 350			2	14 606	22	159 089
CARGO	1	2 346			2	9 246			1	290	10	13 187	14	25 069
AUTRES TYPES DE NAVIRES							1	9 403					1	9 403
Total Navires de charge	9	648 555	17	1 172 544	15		8	42 788	1	290	12	27 793	62	2 186 323
Pourcentage en nombre	14,5%		27,4%		24,2%		12,9%		1,6%		19,4%		100,0%	
Pourcentage en jauge	29,7%		53,6%		13,5%		2,0%		0,0%		1,3%		100,0%	

Passagers														
	JUSQU'A 5 ANS		DE 6 A 10 ANS		DE 11 A 15 ANS		DE 16 A 20 ANS		DE 21 A 25 ANS		PLUS DE 25 AN		TOTAL GENERAL	
	Nombre	J.B.	Nombre	J.B.	Nombre	J.B.	Nombre	J.B.	Nombre	J.B.	Nombre	J.B.	Nombre	J.B.
Paquebot	3	32 880	1	10 944					2	16 172			6	59 996
Transbordeur (Roulier passagers)	2	46 243	12	136 222	11	276 894	5	98 398	7	159 864	6	77 409	43	795 030
Navire à passagers	2	338	2	676	2	670	1	481			1	155	8	2 320
Autre navire à passagers	4	2 453	1	1 495	2	1 445	3	1 586	3	948	3	1 623	16	9 550
Total Passagers	11	81 914	16	149 337	15		9	100 465	12	176 984	10	79 187	73	866 896
Pourcentage en nombre	15,1%		21,9%		20,5%		12,3%		16,4%		13,7%		100,0%	
Pourcentage en jauge	9,4%		17,2%		32,2%		11,6%		20,4%		9,1%		100,0%	

TOTAL	33	1 791 614	51	1 979 408	39	1 129 718	18	144 074	13	177 274	22	106 980	176	5 329 068
Pourcentage en nombre	18,8%		29,0%		22,2%		10,2%		7,4%		12,5%		100,0%	
Pourcentage en jauge	33,6%		37,1%		21,2%		2,7%		3,3%		2,0%		100,0%	

**CALCUL DES AGES MOYENS AVEC PONDERATION PAR LA
JAUGE BRUTE ET LA CLASSE D'AGE OU L'AGE DE CHAQUE
NAVIRE**

Indications : Calcul des JB : italique = tonneaux, normal = UMS

Age moyen 1 : moyenne des âges médians des classes pondérée par les jauges brutes.

Age moyen 2 : moyenne des âges réels pondérée par les jauges brutes.

Flotte pétrolière

	Nombre	J.B.	AGE MOYEN 1	AGE MOYEN 2
PÉTROLIER	35	1 938 492	6,2	7,3
TRANSPORTEUR GAZ LIQUEFIÉ	6	337 357	7,5	8,5
Total Flotte pétrolière	41	2 275 849	6,4	7,5

Navires de charge

	Nombre	J.B.	AGE MOYEN 1	AGE MOYEN 2
AUTRES NAVIRES VRACS SECS	1	2 035	17,5	18,0
PORTE CONTENEURS INTEGRAL	24	1 990 727	6,6	7,4
ROULIER	22	159 089	10,7	10,1
CARGO	14	25 069	19,6	24,7
AUTRES TYPES DE NAVIRES	1	9 403	17,5	20,0
Total Navires de charge	62	2 186 323	7,1	7,8

Passagers

	Nombre	J.B.	AGE MOYEN 1	AGE MOYEN 2
PAQUEBOT	6	59 996	8,8	8,6
TRANSBORDEUR (ROULIER PASSAGERS)	43	795 030	15,2	15,6
NAVIRE À PASSAGERS	8	2 320	11,6	12,0
AUTRE NAVIRE À PASSAGERS	16	9 550	13,5	15,4
Total Passagers	73	866 896	14,7	15,1

TOTAL FLOTTE	176	5 329 068	8,0	8,9
---------------------	------------	------------------	------------	------------

**ÉVOLUTION DE L'ÂGE MOYEN 1
DE LA FLOTTE DE TRANSPORT
SOUS PAVILLON FRANÇAIS**

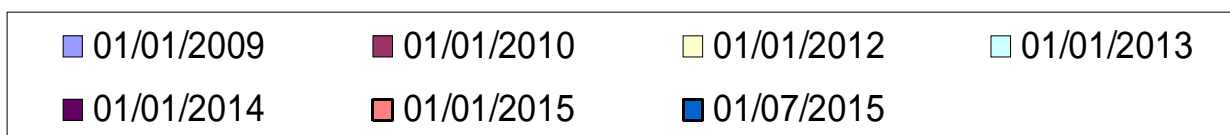
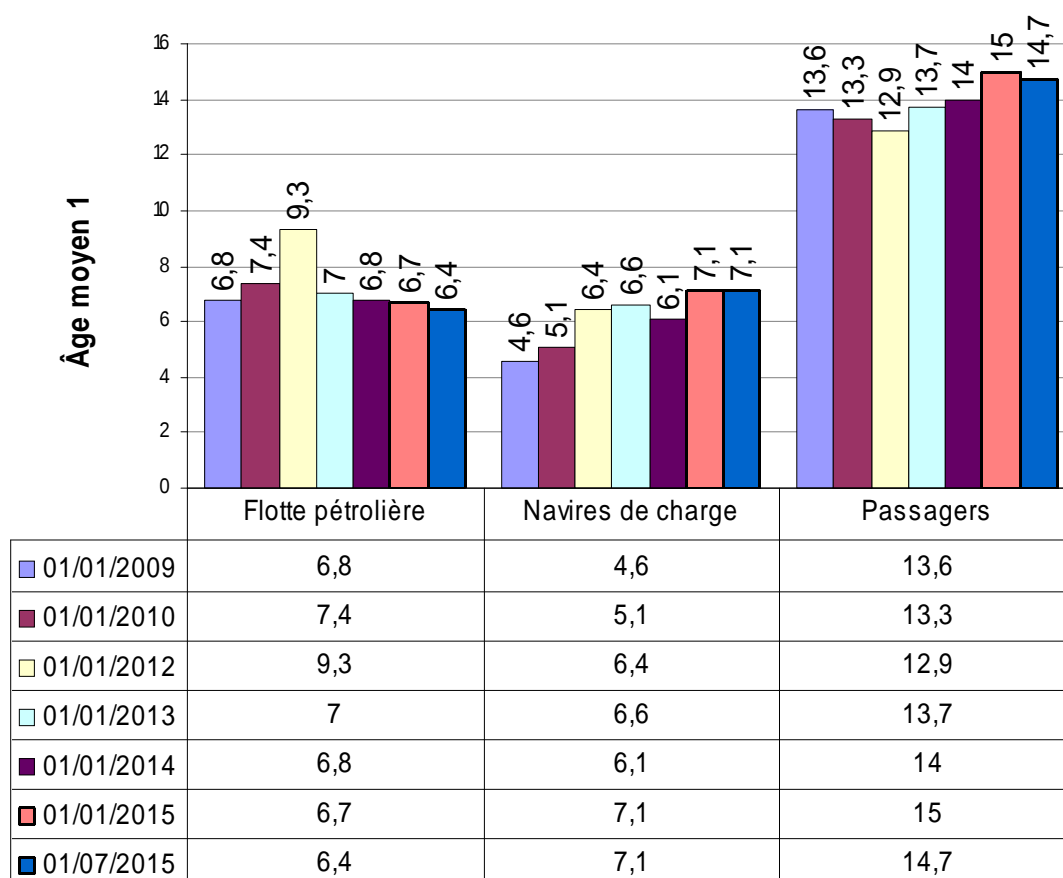

Âge moyen 1 : moyenne des âges médians pondérée par les jauges brutes

**ÉVOLUTION DE L'ÂGE MOYEN 2
DE LA FLOTTE DE TRANSPORT
SOUS PAVILLON FRANÇAIS**

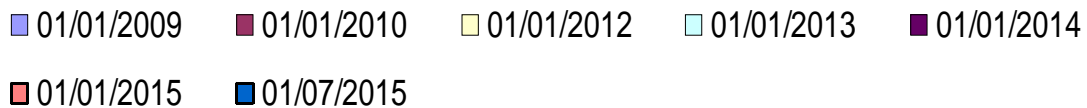
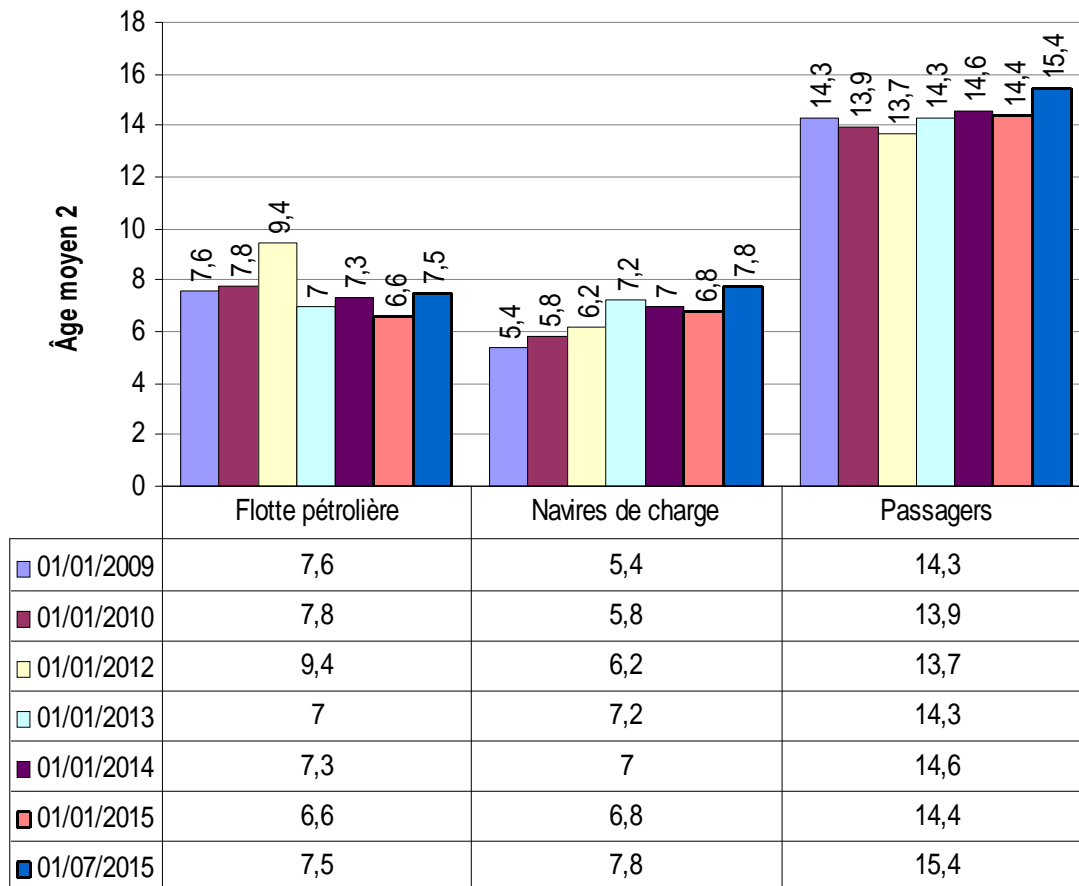

Âge moyen 2 : moyenne des âges réels pondérée par les jauges brutes

Flotte de services maritimes sous pavillon français

Âges moyens au 1^{er} juillet 2015 de la flotte de services maritimes

**RÉCAPITULATIF DE LA FLOTTE DE SERVICE MARITIME
SOUS PAVILLON FRANÇAIS PAR TRANCHE D'ÂGE**

Navires spécialisés

Catégorie	JUSQU'À 5 ANS		DE 6 À 10 ANS		DE 11 À 15 ANS		DE 16 À 20 ANS		DE 21 À 25 ANS		PLUS DE 25 ANS		TOTAL	
	Nbre	J.B.	Nbre	J.B.	Nbre	J.B.	Nbre	J.B.	Nbre	J.B.	Nbre	J.B.	Nbre	J.B.
CÂBLIER	1	8 781	-	-	4	55 798	-	-	1	12 384	4	36 964	10	113 927
SUPPORT DE TRAVAUX MARITIMES	4	1 637	-	-	-	-	-	-	1	508	1	425	6	2 570
RECHERCHE SISMIQUE	1	12 812	2	24 217	2	18 495	1	11 407	-	-	-	-	6	66 931
TOTAL Navires spécialisés	6	23 230	2	24 217	6	74 293	1	11 407	2	12 892	5	37 389	22	183 428

Pourcentage en nombre	27,3%		9,1%		27,3%		4,5%		9,1%		22,7%		100,0%	
Pourcentage en jauge		12,7%		13,2%		40,5%		6,2%		7,0%		20,4%		100,0%

Services Offshore

Catégorie	JUSQU'À 5 ANS		DE 6 À 10 ANS		DE 11 À 15 ANS		DE 16 À 20 ANS		DE 21 À 25 ANS		PLUS DE 25 ANS		TOTAL	
	Nbre	J.B.	Nbre	J.B.	Nbre	J.B.	Nbre	J.B.	Nbre	J.B.	Nbre	J.B.	Nbre	J.B.
PLATFORM SUPPLY VESSEL	4	9 544	12	29 417	2	4 322	-	-	-	-	-	-	18	43 283
AHTS	6	11 934	9	18 171	1	2 293	1	2 341	1	2 686	-	-	18	37 425
RAVITAILLEUR MULTI RÔLE	4	24 268	4	13 976	-	-	-	-	-	-	-	-	8	38 244
NAVIRE D'ASSISTANCE	-	-	4	1 602	1	2 087	-	-	-	-	3	4 035	8	7 724
TRANSPORT DE PERSONNEL	1	168	5	810	3	434	1	110	-	-	-	-	10	1 522
AUTRE NAVIRE DE SERVICE OFFSHORE	2	538	-	-	-	-	-	-	-	-	3	2 441	5	2 979
TOTAL Services Offshore	17	46 452	34	63 976	7	9 136	2	2 451	1	2 686	6	6 476	67	131 177

Pourcentage en nombre	25,4%		50,7%		10,4%		3,0%		1,5%		9,0%		100,0%	
Pourcentage en jauge		35,4%		48,8%		7,0%		1,9%		2,0%		4,9%		100,0%

Autres services maritimes

Catégorie	JUSQU'À 5 ANS		DE 6 À 10 ANS		DE 11 À 15 ANS		DE 16 À 20 ANS		DE 21 À 25 ANS		PLUS DE 25 ANS		TOTAL	
	Nbre	J.B.	Nbre	J.B.	Nbre	J.B.	Nbre	J.B.	Nbre	J.B.	Nbre	J.B.	Nbre	J.B.
DRAGUE	-	-	1	2 391	-	-	-	-	-	-	1	2 041	2	4 432
REMORQUEUR EN CABOTAGE INTERNATIONAL	-	-	9	8 758	7	2 407	2	628	2	990	8	5 476	28	18 259
RECHERCHE OCÉANOGRAPHIQUE	-	-	1	9 800	1	275	-	-	2	3 147	2	1 275	6	14 497
TOTAL Autres services maritimes	-	-	11	20 949	8	2 682	2	628	4	4 137	11	8 792	36	37 188

Pourcentage en nombre	-		30,6%		22,2%		5,6%		11,1%		30,6%		100,0%	
Pourcentage en jauge		0,0%		56,3%		7,2%		1,7%		11,1%		23,6%		100,0%

TOTAL GENERAL	23	69 682	47	109 142	21	86 111	5	14 486	7	19 715	22	52 657	125	351 793
----------------------	-----------	---------------	-----------	----------------	-----------	---------------	----------	---------------	----------	---------------	-----------	---------------	------------	----------------

Pourcentage en nombre	18,4%		37,6%		16,8%		4,0%		5,6%		17,6%		100,0%	
Pourcentage en jauge		19,8%		31,0%		24,5%		4,1%		5,6%		15,0%		100,0%

**CALCUL DES ÂGES MOYENS
DE LA FLOTTE DE SERVICE SOUS PAVILLON FRANÇAIS**

Indications : Âge moyen 1 : moyenne des âges médians des classes pondérée par les jauges brutes
Âge moyen 2 : moyenne des âges réels pondérée par les jauges brutes

Navires spécialisés

	Nbre	J.B.	ÂGE MOYEN 1	ÂGE MOYEN 2
CÂBLIER	10	113 927	19,3	20,0
SUPPORT DE TRAVAUX MARITIMES	6	2 570	13,3	14,8
RECHERCHE SISMIQUE	6	66 931	10,2	10,8
TOTAL Navires spécialisés	22	183 428	15,9	16,6

Services Offshore

	Nbre	J.B.	ÂGE MOYEN 1	ÂGE MOYEN 2
PLATFORM SUPPLY VESSEL	18	43 283	7,1	8,0
AHTS	18	37 425	9,1	9,4
RAVITALLEUR MULTI RÔLE (1)	8	38 244	6,6	6,5
NAVIRE D'ASSISTANCE	8	7 724	23,7	23,3
TRANSPORT DE PERSONNEL	10	1 522	9,6	10,6
AUTRE NAVIRE DE SERVICE OFFSHORE	5	2 979	25,3	26,9
TOTAL Services Offshore	67	131 177	9,0	9,3

Autres services maritimes

	Nombre	J.B.	ÂGE MOYEN 1	ÂGE MOYEN 2
DRAGUE	2	4 432	24,0	23,4
REMORQUEUR CAB. INTERNATIONAL	28	18 259	18,6	19,4
RECHERCHE OCÉANOGRAPHIQUE	6	14 497	13,9	16,3
TOTAL Autres services maritimes	36	37 188	17,3	18,5

TOTAL GENERAL	125	351 793	13,5	14,1
----------------------	------------	----------------	-------------	-------------

**ÉVOLUTION DE L'ÂGE MOYEN 1
DE LA FLOTTE DE SERVICES MARITIMES
SOUS PAVILLON FRANÇAIS**

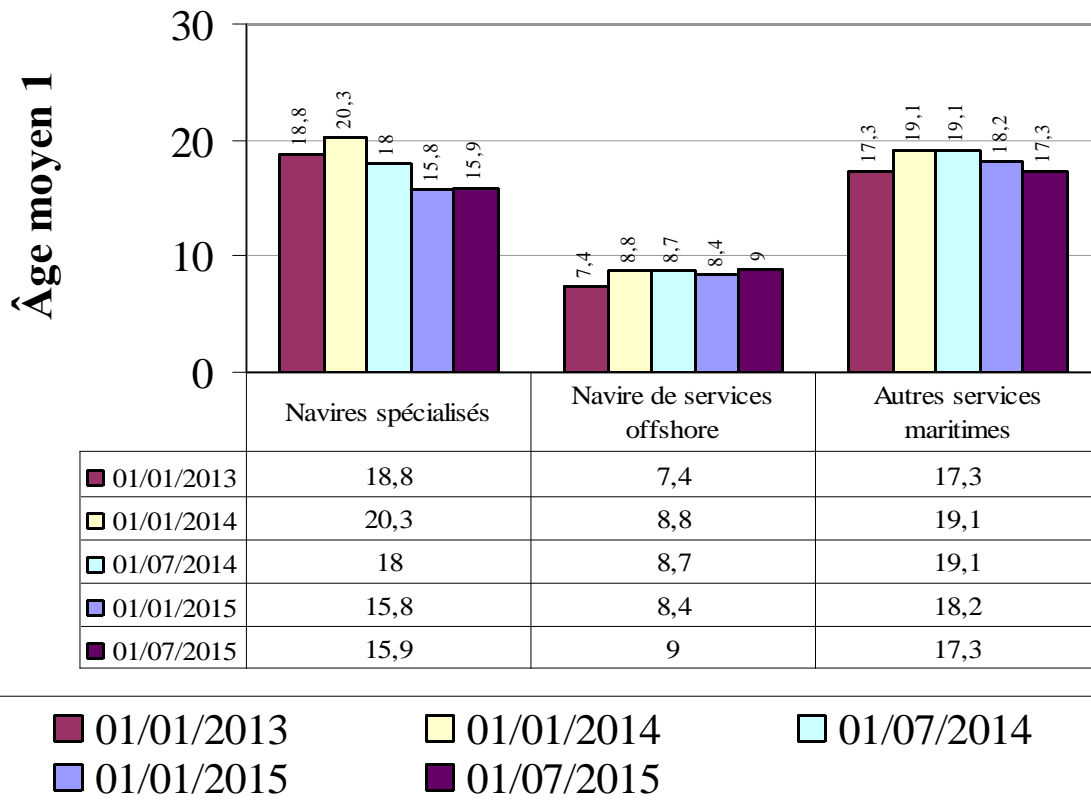

Âge moyen 1 : moyenne des âges médians pondérée par les jauges brutes

**ÉVOLUTION DE L'ÂGE MOYEN 2
DE LA FLOTTE DE TRANSPORT
SOUS PAVILLON FRANÇAIS**

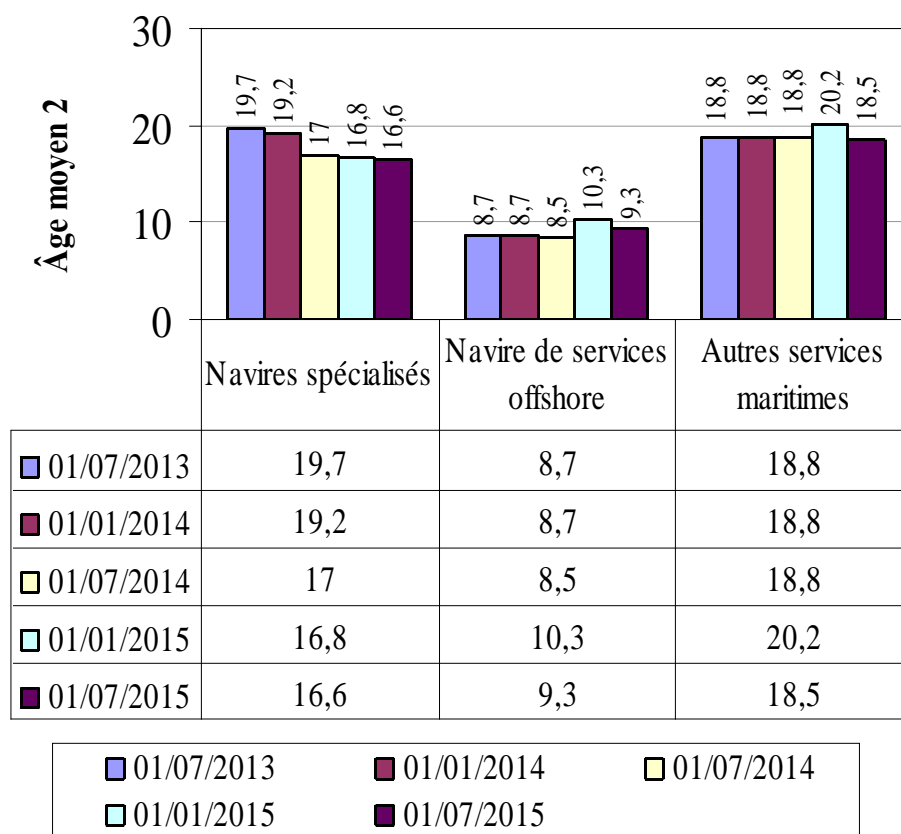

Âge moyen 2 : moyenne des âges réels pondérée par les jauges brutes

Flotte de transport sous pavillon français

État au 1^{er} juillet 2015

des navires pétroliers et à passagers

LES NAVIRES PÉTROLIERS DANS LA FLOTTE DE TRANSPORT

Indications : Calcul des JB : italique = tonneaux, normal = UMS.
Armateur : correspond à l'armement du navire.

Répartition des navires à double coque :	Nombre	JB	TPL	Puissance kw
Double coque : Oui	41 navires	2 275 849	3 942 238	604 527
TOTAL PETROLIERS	41 navires	2 275 849	3 942 238	604 527

Double coque : Oui

Nom du navire	Armateur	Registre				
Genre de navigation	Longueur (m)	Largeur (m)	Construit	JB	TPL	Puissance kw
35 PÉTROLIER				1 938 492	3 656 754	463 577
Dont 11 Transporteur de brut				1 691 419	3 259 374	307 059
ARTOIS	EURONAV	RIF				
Long Cours	333	60	2001	159 456	298 330	27 780
EAGLE SAN PEDRO	V SHIPS FRANCE TANKERS	RIF				
Long Cours	267,59	49	2012	80 783	157 850	16 400
FAMENNE	EURONAV	RIF				
Long Cours	333	60	2001	159 456	298 412	27 780
FLANDRE	EURONAV	RIF				
Long Cours	332	58	2004	159 016	305 704	25 000
HAKATA	EURONAV	RIF				
Long Cours	333	60	2010	159 806	302 550	29 640
SAMCO AMAZON	V SHIPS FRANCE TANKERS	RIF				
Long Cours	333,08	60	2011	160 928	318 129	29 260
SAMCO CHINA	V SHIPS FRANCE TANKERS	RIF				
Long Cours	320,28	60	2007	160 882	317 794	29 340
SAMCO EUROPE	V SHIPS FRANCE TANKERS	RIF				
Long Cours	333	60	2006	160 882	299 990	36 653
SAMCO REDWOOD	V SHIPS FRANCE TANKERS	RIF				
Long Cours	333,08	60	2011	160 928	314 249	31 460
SANDRA	EURONAV	RIF				
Long Cours	332	60	2011	164 641	323 183	24 406
SARA	EURONAV	RIF				
Long Cours	332	60	2011	164 641	323 183	29 340
Dont 24 Transporteur de produits pétroliers				247 073	397 380	156 518
ACAMAR	STE D'ARMEMENT ET DE TRANSPORT (SOCATRA)	RIF				
Long Cours	184,33	27,4	2011	23 248	37 577	7 860
ADARA	STE D'ARMEMENT ET DE TRANSPORT (SOCATRA)	RIF				
Long Cours	184,33	27,4	2011	23 248	37 500	7 860
ADOUR	ST MANAGEMENT SAS	RIF				
Cabotage International	139,95	21	2003	8 602	15 267	13 660

Double coque : Oui

Nom du navire	Armateur	Registre				
Genre de navigation	Longueur (m)	Largeur (m)	Construit	JB	TPL	Puissance kw
ASTERION	STE D'ARMEMENT ET DE TRANSPORT (SOCATRA)	RIF				
Long Cours	184,33	27,4	2011	23 248	37 000	7 860
ATRIA	STE D'ARMEMENT ET DE TRANSPORT (SOCATRA)	RIF				
Long Cours	184,33	27,4	2011	23 248	37 000	2 220
CAP AIGUADES	MARITIMA	METROPOLE - DOM				
Cabotage International	89,2	13,8	2006	2 157	3 150	3 760
CAP MEJEAN	MARITIMA	RIF				
Cabotage National	89,2	13,8	2009	2 158	3 150	3 138
CAP PINEDE	MARITIMA	METROPOLE - DOM				
Cabotage International	89,2	13,8	2009	2 158	3 536	3 080
CAP SICIE	MARITIMA	METROPOLE - DOM				
Cabotage International	89,2	13,8	2005	2 157	3 615	3 020
CAPE LIMBOH	ST MANAGEMENT SAS	RIF				
Cabotage International	139,95	21	2003	8 935	15 305	11 340
CHANTACO	ST MANAGEMENT SAS	RIF				
Cabotage International	143,29	23	2007	11 793	19 000	9 600
CHIBERTA	ST MANAGEMENT SAS	RIF				
Cabotage International	143	23	2006	11 799	19 000	9 600
FLORENCE B	BIOMAR	METROPOLE - DOM				
Cabotage National	89,2	13,2	2008	2 158	3 150	2 080
FS CLARA	ST MANAGEMENT SAS	RIF				
Cabotage International	105,5	16,8	2004	4 077	5 961	5 120
FS SALOME	ST MANAGEMENT SAS	RIF				
Cabotage International	122,66	17,5	2006	5 242	7 915	3 840
GRETE THERESA	STE DE TRANSPORT DES ILES (STILES)	NOUVELLE CALEDONIE				
Long Cours	67,42	10,6	1996	821	1 020	662
KERFONS	SOCANAV	RIF				
Long Cours	115	21,4	2001	6 204	8 067	4 440
KIRIBORA	STE D'ARMEMENT ET DE TRANSPORT (SOCATRA)	RIF				
Non renseigné	183	32,2	2013	30 087	50 044	8 950
LACANAU	ST MANAGEMENT SAS	RIF				
Cabotage International	119,45	20	2007	7 020	11 673	9 900
LAMENTIN	ST MANAGEMENT SAS	RIF				
Long Cours	119,5	20	2007	7 292	11 320	9 900
ST SARA	ST MANAGEMENT SAS	RIF				
Cabotage International	120	17,2	2007	5 271	8 019	5 000
ST SOLENE	ST MANAGEMENT SAS	RIF				
Cabotage International	105,5	16,8	2003	3 997	5 961	5 120
TAMARIN	STE D'ARMEMENT ET DE TRANSPORT (SOCATRA)	RIF				
Long Cours	183	32,2	2008	29 995	50 000	15 260
TATIANA B	BIOMAR	METROPOLE - DOM				
Cabotage National	89,2	13,8	2008	2 158	3 150	3 248

Double coque : Oui

Nom du navire	Armateur		Registre			
Genre de navigation	Longueur (m)	Largeur (m)	Construit	JB	TPL	Puissance kw
6	TRANSPORTEUR GAZ LIQUEFIÉ			337 357	285 484	140 950
Dont 3	Transporteur de GPL			92 952	102 084	42 150
SUMMIT TERRA	GEOGAS MARITIME		RIF			
Cabotage International	224,5	36	2000	46 613	49 161	23 570
SURVILLE	GEOGAS MARITIME		RIF			
Non renseigné	173,7	28	2014	23 179	26 468	9 290
VERRAZANE	GEOGAS MARITIME		RIF			
Cabotage International	173,7	28	2013	23 160	26 455	9 290
Dont 3	Transporteur de GNL (méthanier)			244 405	183 400	98 800
GASELYS	GAZ OCEAN ARMEMENT		RIF			
Long Cours	289,6	43,4	2007	97 741	74 300	39 900
GDF SUEZ GLOBAL ENERGY	GAZ OCEAN ARMEMENT		RIF			
Long Cours	219,5	35	2006	48 923	34 800	19 000
PROVALYS	GAZ OCEAN ARMEMENT		RIF			
Long Cours	289,6	43,35	2006	97 741	74 300	39 900
TOTAN Double coque : Oui	41'havires			2 275 849	3 942 238	604 527

Calcul des JB : italique = tonneaux, normal = UMS.

Armateur : correspond à l'armement du navire.

LES NAVIRES À PASSAGERS DANS LA FLOTTE DE TRANSPORT

Indications : Calcul des JB : italique = tonneaux, normal = UMS.
Armateur : correspond à l'armement du navire.

Répartition des navires selon leur vitesse :	Nombre	JB	TPL	Puissance kw
Vitesse : GRANDE VITESSE	19 navires	20 934	3 350	114 198
Vitesse : CLASSIQUE	54 navires	845 962	149 769	1 070 522
TOTAL PASSAGERS	73 navires	866 896	153 119	1 184 720

Vitesse : GRANDE VITESSE

Nom du navire	Armateur	Registre	Genre de navire	
Genre de navigation	Structure	Construit	JB	TPL Puissance kw
8 Transbordeur (Roulier passagers)			15 147	1 675 65 274
AREMITI 5	AREMITI PACIFIC CRUISES	POLYNESIE FRANCAISE		CLASSIQUE
Cabotage National	Catamaran	2004	1 200	117 2 500
AREMITI FERRY II	AREMITI PACIFIC CRUISES	POLYNESIE FRANCAISE		CLASSIQUE
Cabotage National	Monocoque	2013	4 063	480 0
GOLD EXPRESS	L'EXPRESS DES ILES	RIF		CLASSIQUE
Cabotage International	Catamaran	2005	724	77 8 516
LE CHATELET	REGIE DEPARTEM. DES PASSAGES D'EAU DE VEND	METROPOLE - DOM		CLASSIQUE
Cabotage National	Catamaran	2006	689	67 5 596
MOOREA EXPRESS	STE DE DEVELOPPEMENT DE MOOREA	POLYNESIE FRANCAISE		CLASSIQUE
Cabotage International	Catamaran	1988	449	44 4 154
NORMANDIE EXPRESS	BAI	METROPOLE - DOM		CLASSIQUE
Cabotage International	Catamaran	2000	6 581	750 30 400
PONT D'YEU	REGIE DEPARTEM. DES PASSAGES D'EAU DE VEND	METROPOLE - DOM		CLASSIQUE
Cabotage National	Catamaran	2005	689	67 5 592
TEREVAU	SNGV 2 MOOREA	POLYNESIE FRANCAISE		CLASSIQUE
Cabotage International	Catamaran	2005	752	73 8 516
4 Navire à passagers			1 370	81 12 663
GRANVILLE	MANCHE ÎLES EXPRESS	RIF		CLASSIQUE
Cabotage International	Monocoque	2006	325	26 2 709
LE CABESTAN	CONSEIL TERRITORIAL SAINT PIERRE ET MIQUELO	RIF		CLASSIQUE
Cabotage International	Catamaran	1998	481	20 4 392
TOCQUEVILLE	ILES DE LA MANCHE (CIE DES)	METROPOLE - DOM		CLASSIQUE
Cabotage National	Monocoque	2007	351	35 3 648
VOYAGER 3 DREAMLINER	VOYAGER1 JC LATOURNERIE	METROPOLE - DOM		CLASSIQUE
Cabotage International	Catamaran	2011	213	0 1 914
7 Autre navire à passagers			4 417	1 594 36 261
AREMITI 4	AREMITI PACIFIC CRUISES	POLYNESIE FRANCAISE		AEROGLISEUR
Cabotage International	Catamaran	2000	975	94 9 280

Vitesse : GRANDE VITESSE

Nom du navire Genre de navigation	Armateur Structure	Registre		Genre de navire	
		Construit	JB	TPL	Puissance kw
ATLANTIC JET	VAL/FERRY CARAIBE	METROPOLE - DOM		Non renseigné	
Cabotage International	Catamaran	2004	470	50	4 250
BETICO	SUDILES	NOUVELLE CALEDONIE		CLASSIQUE	
Cabotage National	Catamaran	1999	906	120	6 771
LIBERTY	L'EXPRESS DES ILES	RIF		AEROGLISEUR	
Cabotage International	Monocoque	2011	696	60	4 930
MARY D ODYSSEY	MARY D ENTERPRISE	NOUVELLE CALEDONIE		HYDROPTERE	
Cabotage National	Monocoque	2011	258	25	3 240
PERLE EXPRESS	L'EXPRESS DES ILES	METROPOLE - DOM		CLASSIQUE	
Cabotage International	Monocoque	2011	725	1 211	5 230
VICTOR HUGO	MANCHE ÎLES EXPRESS	METROPOLE - DOM		CLASSIQUE	
Cabotage International	Catamaran	1997	387	34	2 560
TOTAL GRANDE VITESSE	19 navires	20 934	3 350	114 198	

Calcul des JB : italique = tonneaux, normal = UMS.

Armateur : correspond à l'armement du navire.

Vitesse : CLASSIQUE

Nom du navire	Armateur	Registre			Genre de navire	
Genre de navigation	Structure	Construit	JB	TPL	Puissance kw	
6 Paquebot			59 996	7 429	92 045	
CLUB MED 2	SERVICES TRANSPORTS CRUISE	WALLIS ET FUTUNA			CLASSIQUE	
Long Cours	Monocoque	1992	14 983	1 674	25 026	
L'AUSTRAL	UVEA MARINE SERVICES S.A.S	WALLIS ET FUTUNA			CLASSIQUE	
Long Cours	Monocoque	2010	10 944	1 400	17 400	
LE BOREAL	UVEA MARINE SERVICES S.A.S	WALLIS ET FUTUNA			CLASSIQUE	
Long Cours	Monocoque	2009	10 944	1 411	17 400	
LE LYRIAL	UVEA MARINE SERVICES S.A.S	WALLIS ET FUTUNA			CLASSIQUE	
Long Cours	Monocoque	2015	10 992	1 441	11 800	
LE PONANT	UVEA MARINE SERVICES S.A.S	WALLIS ET FUTUNA			CLASSIQUE	
Long Cours	Monocoque	1990	1 189	92	3 019	
LE SOLEAL	UVEA MARINE SERVICES S.A.S	WALLIS ET FUTUNA			CLASSIQUE	
Long Cours	Monocoque	2013	10 944	1 411	17 400	
35 Transbordeur (Roulier passagers)			779 883	140 993	947 897	
AREMITI FERRY	AREMITI PACIFIC CRUISES	POLYNESIE FRANCAISE			CLASSIQUE	
Cabotage International	Catamaran	1996	5 985	500	6 695	
ARMORIQUE	BAI	METROPOLE - DOM			CLASSIQUE	
Cabotage International	Monocoque	2009	29 468	4 200	28 320	
BAIE DE SEINE	BAI	METROPOLE - DOM			CLASSIQUE	
Cabotage International	Monocoque	2003	22 382	5 625	18 900	
BANGOR	COMPAGNIE OCEANE	METROPOLE - DOM			CLASSIQUE	
Cabotage National	Monocoque	2006	1 161	150	1 700	
BARFLEUR	BAI	METROPOLE - DOM			CLASSIQUE	
Cabotage International	Monocoque	1992	20 133	5 175	17 440	
BERLIOZ	SCOP - SEAFRANCE	METROPOLE - DOM			CLASSIQUE	
Cabotage International	Monocoque	2005	33 940	5 700	49 100	
BRETAGNE	BAI	METROPOLE - DOM			CLASSIQUE	
Cabotage International	Monocoque	1989	24 534	3 249	32 000	
CALAIS SEAWAYS	DFDS SEAWAYS	METROPOLE - DOM			CLASSIQUE	
Cabotage International	Monocoque	1992	28 833	3 832	21 120	
CAP FINISTERE	BAI	METROPOLE - DOM			CLASSIQUE	
Cabotage International	Monocoque	1999	32 728	6 460	46 080	
CORSAIRE	AREMITI PACIFIC CRUISES	POLYNESIE FRANCAISE			CLASSIQUE	
Cabotage International	Monocoque	1994	851	300	9 754	
CORSE	STE NATIONALE CORSE MEDITERRANEE (SNCM)	METROPOLE - DOM			CLASSIQUE	
Cabotage National	Monocoque	1983	20 805	2 275	41 498	
COTE D'ALBATRE	DFDS SEAWAYS	METROPOLE - DOM			CLASSIQUE	
Cabotage International	Monocoque	2006	18 425	3 608	22 275	
DANIELLE CASANOVA	STE NATIONALE CORSE MEDITERRANEE (SNCM)	METROPOLE - DOM			CLASSIQUE	
Cabotage National	Monocoque	2002	41 447	3 400	37 800	
DIEPPE SEAWAYS	DFDS SEAWAYS	METROPOLE - DOM			CLASSIQUE	
Cabotage International	Monocoque	2002	30 441	5 525	46 080	
ETRETAT	BAI	METROPOLE - DOM			CLASSIQUE	
Cabotage International	Monocoque	2008	26 904	7 000	26 800	

Vitesse : CLASSIQUE

Nom du navire	Armateur	Registre	Genre de navire				
			Genre de navigation	Structure	Construit	JB	TPL
GIROLATA	CIE MERIDIONALE DE NAVIGATION	METROPOLE - DOM					CLASSIQUE
Cabotage International	Monocoque	1995	28 417	5 848	43 200		
ILE DE GROIX	COMPAGNIE OCEANE	METROPOLE - DOM					CLASSIQUE
Cabotage National	Monocoque	2008	1 226	190	845		
INSULA OYA 2	REGIE DEPARTEM. DES PASSAGES D'EAU DE VEND	METROPOLE - DOM					CLASSIQUE
Cabotage National	Monocoque	1982	496	214	2 843		
JEAN NICOLI	STE NATIONALE CORSE MEDITERRANEE (SNCM)	METROPOLE - DOM					CLASSIQUE
Cabotage International	Monocoque	1998	29 969	5 150	53 044		
KALLISTE	CIE MERIDIONALE DE NAVIGATION	METROPOLE - DOM					CLASSIQUE
Cabotage International	Monocoque	1993	30 718	9 720	30 984		
LA GABRIELLE	CONSEIL GÉNÉRAL DE GUYANE	METROPOLE - DOM					CLASSIQUE
Cabotage International	Monocoque	1977	140	0	135		
LA GIRONDE	CONSEIL GENERAL DE GIRONDE	METROPOLE - DOM					CLASSIQUE
Cabotage National	Monocoque	2002	3 442	800	4 320		
L'ESTUAIRE	CONSEIL GENERAL DE GIRONDE	METROPOLE - DOM					CLASSIQUE
Cabotage National	Monocoque	2009	3 680	576	4 300		
MALO SEAWAYS	DFDS SEAWAYS	METROPOLE - DOM					CLASSIQUE
Cabotage International	Monocoque	2000	24 206	4 884	39 600		
MEDITERRANEE	STE NATIONALE CORSE MEDITERRANEE (SNCM)	METROPOLE - DOM					CLASSIQUE
Long Cours	Monocoque	1989	30 985	3 452	46 391		
MONT SAINT-MICHEL	BAI	METROPOLE - DOM					CLASSIQUE
Cabotage International	Monocoque	2002	35 891	6 300	21 600		
MONTE D'ORO	STE NATIONALE CORSE MEDITERRANEE (SNCM)	METROPOLE - DOM					CLASSIQUE
Cabotage International	Monocoque	1990	22 070	4 155	27 260		
NORMANDIE	BAI	METROPOLE - DOM					CLASSIQUE
Cabotage International	Monocoque	1992	27 541	5 229	17 774		
PAGLIA ORBA	STE NATIONALE CORSE MEDITERRANEE (SNCM)	METROPOLE - DOM					CLASSIQUE
Cabotage International	Monocoque	1993	29 718	6 325	30 300		
PASCAL PAOLI	STE NATIONALE CORSE MEDITERRANEE (SNCM)	METROPOLE - DOM					CLASSIQUE
Cabotage International	Monocoque	2003	35 760	7 281	40 600		
PIANA	CIE MERIDIONALE DE NAVIGATION	METROPOLE - DOM					CLASSIQUE
Cabotage International	Monocoque	2011	42 180	9 400	41 600		
PONT-AVEN	BAI	METROPOLE - DOM					CLASSIQUE
Cabotage International	Monocoque	2004	41 748	5 000	57 600		
RODIN	SCOP - SEAFRANCE	METROPOLE - DOM					CLASSIQUE
Cabotage International	Monocoque	2001	33 796	5 700	56 000		
SEVEN SISTERS	DFDS SEAWAYS	METROPOLE - DOM					CLASSIQUE
Cabotage International	Monocoque	2006	18 564	3 608	22 275		
VINDILIS	COMPAGNIE OCEANE	METROPOLE - DOM					CLASSIQUE
Cabotage National	Monocoque	1998	1 299	162	1 664		
4 Navire à passagers			950	100	4 583		
L'AVENIR	L'EMBELLIE	METROPOLE - DOM					CLASSIQUE
Cabotage National	Monocoque	2010	125	0	1 500		

Vitesse : CLASSIQUE

Nom du navire Genre de navigation	Armateur Structure	Registre Construit	JB	Genre de navire	
				TPL	Puissance kw
MAORE MAWA	COLLECTIVITE TERRITORIALE MAYOTTE	METROPOLE - DOM			CLASSIQUE
Cabotage National	Monocoque	2004	335	50	640
SAFFARI DJEMA	COLLECTIVITE TERRITORIALE MAYOTTE	METROPOLE - DOM			CLASSIQUE
Cabotage National	Monocoque	2004	335	50	640
TAHITI NUI 7	FLOTTILLE ADMINSTRATIVE DE LA POLYNESIE	POLYNESIE FRANCAISE			CLASSIQUE
Cabotage National	Monocoque	1982	155	0	1 803
9	Autre navire à passagers		5 133	1 247	25 997
ACADIE	COMPAGNIE OCEANE	METROPOLE - DOM			CLASSIQUE
Cabotage National	Monocoque	1971	674	168	1 147
ANDRE COLIN	PENN AR BED	METROPOLE - DOM			CLASSIQUE
Cabotage National	Monocoque	1996	293	31	3 282
AREMITI 2	AREMITI PACIFIC CRUISES	POLYNESIE FRANCAISE			CLASSIQUE
Cabotage National	Catamaran	1992	180	50	1 950
BETICO II	SUDILES	NOUVELLE CALEDONIE			CLASSIQUE
Cabotage National	Monocoque	2008	1 495	0	7 360
ENEZ EUSSA 3	PENN AR BED	METROPOLE - DOM			CLASSIQUE
Cabotage National	Monocoque	1991	449	50	3 928
ENEZ SUN III	PENN AR BED	METROPOLE - DOM			CLASSIQUE
Cabotage National	Monocoque	1991	319	593	2 936
FROMVEUR II	PENN AR BED	METROPOLE - DOM			CLASSIQUE
Cabotage National	Monocoque	2011	774	105	3 300
HAUMANA	BORA BORA PEARL CRUISES	WALLIS ET FUTUNA			CLASSIQUE
Cabotage National	Catamaran	1988	511	50	835
SAINT TUDY	COMPAGNIE OCEANE	METROPOLE - DOM			CLASSIQUE
Cabotage National	Monocoque	1984	438	200	1 259
TOTAL CLASSIQUE		54 navires	845 962	149 769	1 070 522

Calcul des JB : italique = tonneaux, normal = UMS.
 Armateur : correspond à l'armement du navire.

Flotte de commerce sous pavillon français

VARIATIONS

Flotte de transport sous pavillon français

État au 1^{er} juillet 2015

des variations de la flotte de transport

**MOUVEMENTS DE LA FLOTTE DE TRANSPORT
SOUS PAVILLON FRANÇAIS PAR CATÉGORIES**
entre le 1er janvier 2015 et le 1er juillet 2015

Indications : Âge moyen 2 : moyenne des âges réels pondérés par les jauges brutes.

	Flotte pétrolière			Navires de charge			Passagers			Total		
	Nbre	J.B.	Âge moyen 2	Nbre	J.B.	Âge moyen 2	Nbre	J.B.	Âge moyen 2	Nbre	J.B.	Âge moyen 2
Situation au 1er janvier 2015	46	2 162 721	6,6	62	2 186 323	6,8	71	809 526	14,4	179	5 158 570	8,9

ENTRÉES

ACHAT NEUF À L'ÉTRANGER	0	0	0,0	0	0	0,0	1	10 992	1,0	1	10 992	1,0
FRANCISATION PROVISOIRE	1	159 806	5,0	0	0	0,0	0	0	0,0	1	159 806	5,0
ACHAT OCCASION À L'ÉTRANGER							2	46 588	13,6	2	46 588	13,6
PASSAGE SOUS PAVILLON FRANÇAIS	1	160 882	9,0	0	0	0,0	0	0	0,0	1	160 882	9,0
TOTAL ENTRÉES	2	320 688	4,7	0	0	0,0	3	57 580	3,7	5	378 268	8,3

SORTIES

VENTE À LA DÉMOLITION	1	2 868	20,0	0	0	0,0	0	0	0,0	1	2 868	20,0
VENTE À L'ÉTRANGER	6	204 692	6,7	0	0	0,0	0	0	0,0	6	204 692	6,7
SORTIE DU PÉRIMÈTRE	0	0	0,0	0	0	0,0	1	201	36,0	1	201	36,0
TOTAL SORTIE	7	207 560	13,4	0	0	0,0	0	0	0,0	7	207 560	13,4

Rectification de tonnage		0			0			0			0	
--------------------------	--	---	--	--	---	--	--	---	--	--	---	--

Situation au 1er juillet 2015	41	2 275 849	7,5	62	2 186 323	7,8	74	867 106	15,4	177	5 329 278	8,9
-------------------------------	----	-----------	-----	----	-----------	-----	----	---------	------	-----	-----------	-----

**MOUVEMENT DE LA FLOTTE DE TRANSPORT
SOUS PAVILLON FRANCAIS AU COURS DU SEMESTRE - en nombre**

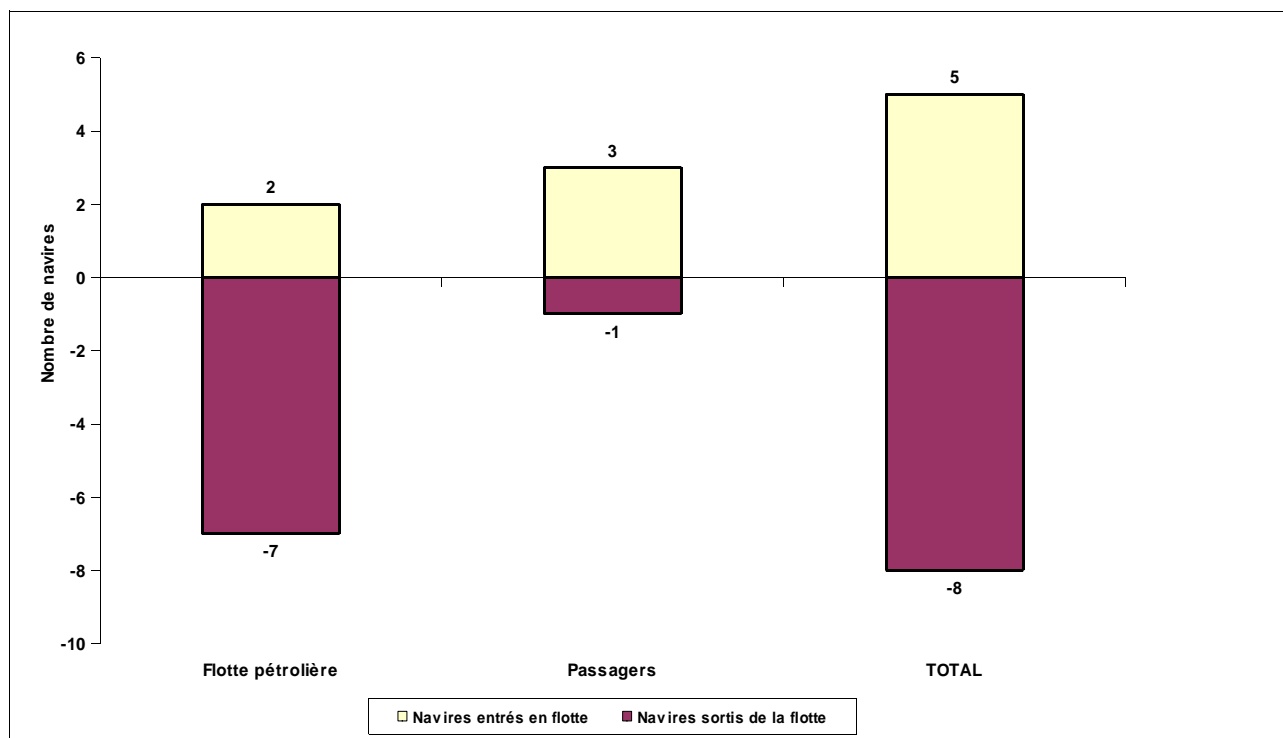

**MOUVEMENT DE LA FLOTTE DE TRANSPORT
SOUS PAVILLON FRANCAIS AU COURS DU SEMESTRE - en tonnage**



TABLEAU NOMINATIF DES ENTRÉES ET SORTIES
PAR OPÉRATIONS EFFECTUÉES
entre le 1er janvier 2015 et le 1er juillet 2015

ENTRÉES					
Flotte pétrolière		Navires de charge		Passagers	
Nom	Type	Nom	Type	Nom	Type
ACHAT NEUF À L'ÉTRANGER					
				LE LYRIAL	paquebot
FRANCISATION PROVISOIRE					
HAKATA	Transporteur de brut				
ACHAT OCCASION À L'ÉTRANGER					
				BAIE DE SEINE	Transbordeur (roulier passagers)
				MALO SEAWAYS	Transbordeur (roulier passagers)
PASSAGE SOUS PAVILLON FRANÇAIS					
SAMCO EUROPE	Transporteur de brut				
TOTAL ENTRÉES	2	0	0	3	3

SORTIES					
Flotte pétrolière		Navires de charge		Passagers	
Nom	Type	Nom	Type	Nom	Type
VENTE À LA DÉMOLITION					
PHILIPPINE	Transporteur de GPL				
VENTE À L'ÉTRANGER					
ANTARCTICA	Transporteur de brut				
CAP CAMARGUE	Transporteur de produits pétroliers				
FS PHILIPPINE	Transporteur de produits pétroliers				
LAPEROUSE	Transporteur de GPL				
MAÏDO	Transporteur de GPL				
ST CHARLOTTE	Transporteur de produits pétroliers				
SORTIE DU PÉRIMÈTRE					
				TRIDENT 7	Autre navire à passagers
TOTAL SORTIES	7	0	0	1	1

CARACTÉRISTIQUES DES NAVIRES ENTRÉS OU SORTIS
entre le 1er janvier 2015 et le 1er juillet 2015

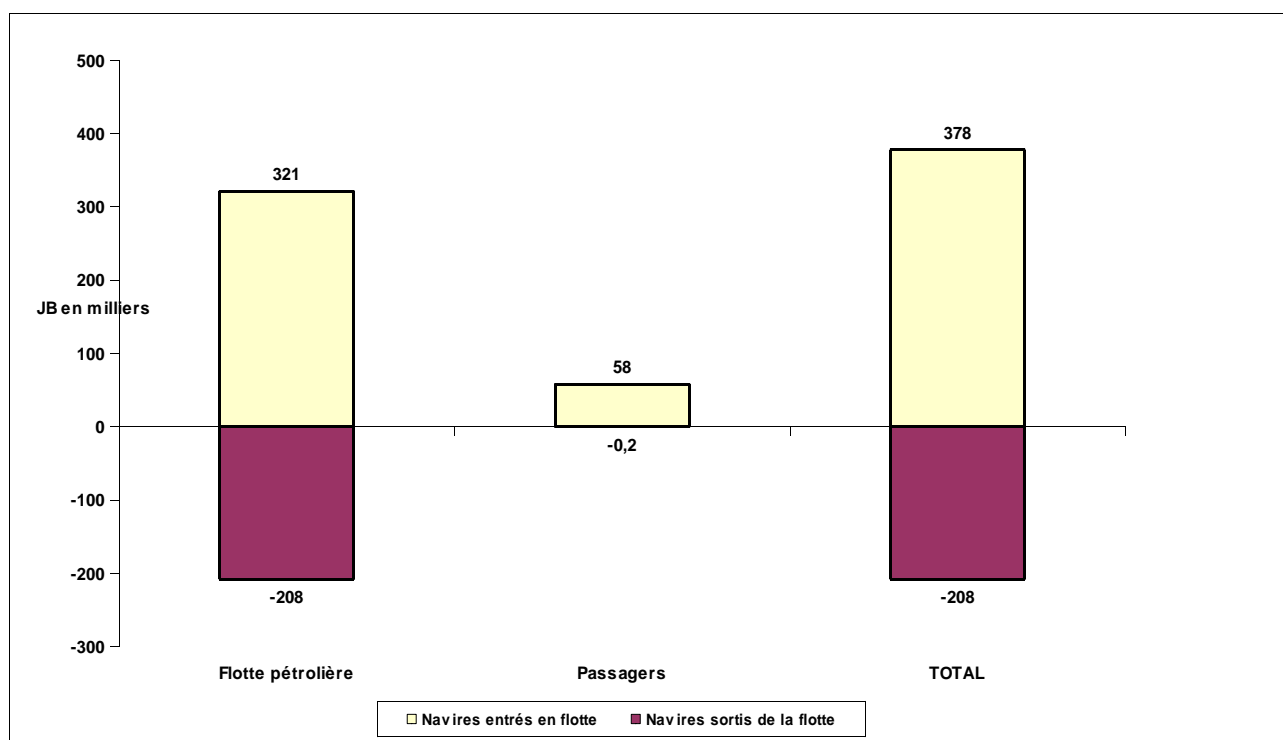
ENTRÉES

Nom du navire	Catégorie	J.B.	Armateurs	Pays de construction	année	date mouvement
---------------	-----------	------	-----------	----------------------	-------	----------------

ACHAT OCCASION À L'ÉTRANGER

BAIE DE SEINE	Transbordeur (roulier passagers)	22 382	BAI	Pologne	2003	09/04/15
MALO SEAWAYS	Transbordeur (roulier passagers)	24 206	DFDS SEAWAYS	Japon	2000	13/04/15

ACHAT NEUF À L'ÉTRANGER

LE LYRIAL	Paquebot	10 992	UVEA MARINE SERVICES S.A.S.	Italie	2015	20/03/15
-----------	----------	--------	-----------------------------	--------	------	----------

FRANCISATION PROVISOIRE

HAKATA	Transporteur de brut	159 806	EURONAV	Japon	2010	09/04/15
--------	----------------------	---------	---------	-------	------	----------

PASSAGE SOUS PAVILLON FRANÇAIS

SAMCO EUROPE	Transporteur de brut	160 882	V SHIPS FRANCE TANKERS	Corée du Sud	2006	05/01/15
--------------	----------------------	---------	------------------------	--------------	------	----------

TOTAL ENTRÉES	5	378 268				
----------------------	----------	----------------	--	--	--	--

SORTIES

Nom du navire	Catégorie	J.B.	Armateurs	Pays de construction	année	date mouvement
---------------	-----------	------	-----------	----------------------	-------	----------------

VENTE À L'ÉTRANGER

ANTARCTICA	Transporteur de brut	160 991	EURONAV	Corée du Sud	2 009	05/06/15
CAP CAMARGUE	Transporteur de produits pétroliers	2 157	MARITIMA	Roumanie	2 005	18/06/15
FS PHILIPPINE	Transporteur de produits pétroliers	11 118	ST MANAGEMENT SAS	Portugal	2 005	10/02/15
LAPEROUSE	Transporteur de GPL	16 809	GEOGAS MARITIME	Corée du Sud	2 008	08/06/15
MAIDO	Transporteur de GPL	4 201	CHEMGAS SHIFFAHRTS	Roumanie	1 999	12/03/15
ST CHARLOTTE	Transporteur de produits pétroliers	9 416	ST MANAGEMENT SAS	Turquie	2 006	20/01/15

VENTE À LA DÉMOLITION

PHILIPPINE	Transporteur de GPL	2 868	GEOGAS MARITIME	Japon	1 995	05/06/15
------------	---------------------	-------	-----------------	-------	-------	----------

SORTIE DU PÉRIMÈTRE

TRIDENT 7	Autre navire à passagers	210	D.E.V.A.	Japon	1 995	05/06/15
TOTAL SORTIES	8	207 770				

TOTAL GÉNÉRAL	-3	170 498				
----------------------	-----------	----------------	--	--	--	--

Flotte de services maritimes sous pavillon français

État au 1^{er} juillet 2015

des variations de la flotte de services maritimes

**CARACTÉRISTIQUES DES NAVIRES ENTRÉS OU SORTIS
ENTRE LE 01 JANVIER 2015 ET LE 01 JUILLET 2015**

ENTRÉES FLOTTE DE SERVICES MARITIMES

Nom du navire	Catégorie	J.B.	Armateurs	Pays de construction	année	date mouvement
---------------	-----------	------	-----------	----------------------	-------	----------------

ACHAT NEUF À L'ÉTRANGER

CABLE BAY	WIND FARM SUPPORT VESSEL	152	JIFMAR OFFSHORE SERVICES SAS	Philippines	2013	15/04/15
BOURBON EXPLORER 511	PLATFORM SUPPLY VESSEL	3 147	BOURBON OFFSHORE SURF (SAS)	Chine	2015	15/06/15

PASSAGE SOUS PAVILLON FRANÇAIS

BOURBON LIBERTY 309	AHTS	2 245	BOURBON OFFSHORE SURF (SAS)	Chine	2014	12/02/15
OYELI STAR	AHTS	2 245	BOURBON OFFSHORE SURF (SAS)	Chine	2014	23/02/15
BOURBON LIBERTY 239	AHTS	1 733	BOURBON OFFSHORE SURF (SAS)	Chine	2011	31/03/15
BOURBON PEARL	PLATFORM SUPPLY VESSEL	4 602	BOURBON OFFSHORE SURF (SAS)	Chine	2007	15/04/15
BOURBON LIBERTY 221	AHTS	1 733	BOURBON OFFSHORE SURF (SAS)	Chine	2010	17/04/15
BOURBON LIBERTY 218	AHTS	1 733	BOURBON OFFSHORE SURF (SAS)	Chine	2010	04/05/15
BOURBON LIBERTY 119	PLATFORM SUPPLY VESSEL	1 517	BOURBON OFFSHORE SURF (SAS)	Chine	2010	22/05/15
BOURBON LIBERTY 320	AHTS	2 245	BOURBON OFFSHORE SURF (SAS)	Chine	2014	27/05/15
BOURBON LIBERTY 233	AHTS	1 733	BOURBON OFFSHORE SURF (SAS)	Chine	2010	28/05/15
BOURBON LIBERTY 215	AHTS	1 733	BOURBON OFFSHORE SURF (SAS)	Chine	2009	08/06/15

TOTAL ENTRÉES		12	24 818			
----------------------	--	-----------	---------------	--	--	--

SORTIES FLOTTE DE SERVICES MARITIMES

Nom du navire	Catégorie	J.B.	Armateurs	Pavillon de sortie	année	date mouvement
---------------	-----------	------	-----------	--------------------	-------	----------------

VENTE À L'ÉTRANGER

VB IROISE	Remorqueur en cabotage international	135	BOLUDA BREST	St Vincent et Grenadines	1 969	08/01/15
PRINCESS	Recherche sismique	2 508	LOUIS-DREYFUS ARMATEURS SAS	Vanuatu	1 985	05/04/15
BOURBON THEMIS	AHTS	2 014	BOURBON OFFSHORE SURF (SAS)	Luxembourg	2 007	22/04/15

ABANDON DU PAVILLON FRANÇAIS

ANTIGOON	DRAGUE	7 905	SOCIETE DE DRAGAGE INTERNATIONALE	Inde	1 990	03/06/15
----------	--------	-------	-----------------------------------	------	-------	----------

TOTAL SORTIES		4	12 562			
----------------------	--	----------	---------------	--	--	--

TOTAL GÉNÉRAL		8	12 256			
----------------------	--	----------	---------------	--	--	--

**MOUVEMENT DE LA FLOTTE DE SERVICES MARITIMES
SOUS PAVILLON FRANCAIS AU COURS DU SEMESTRE - en nombre**

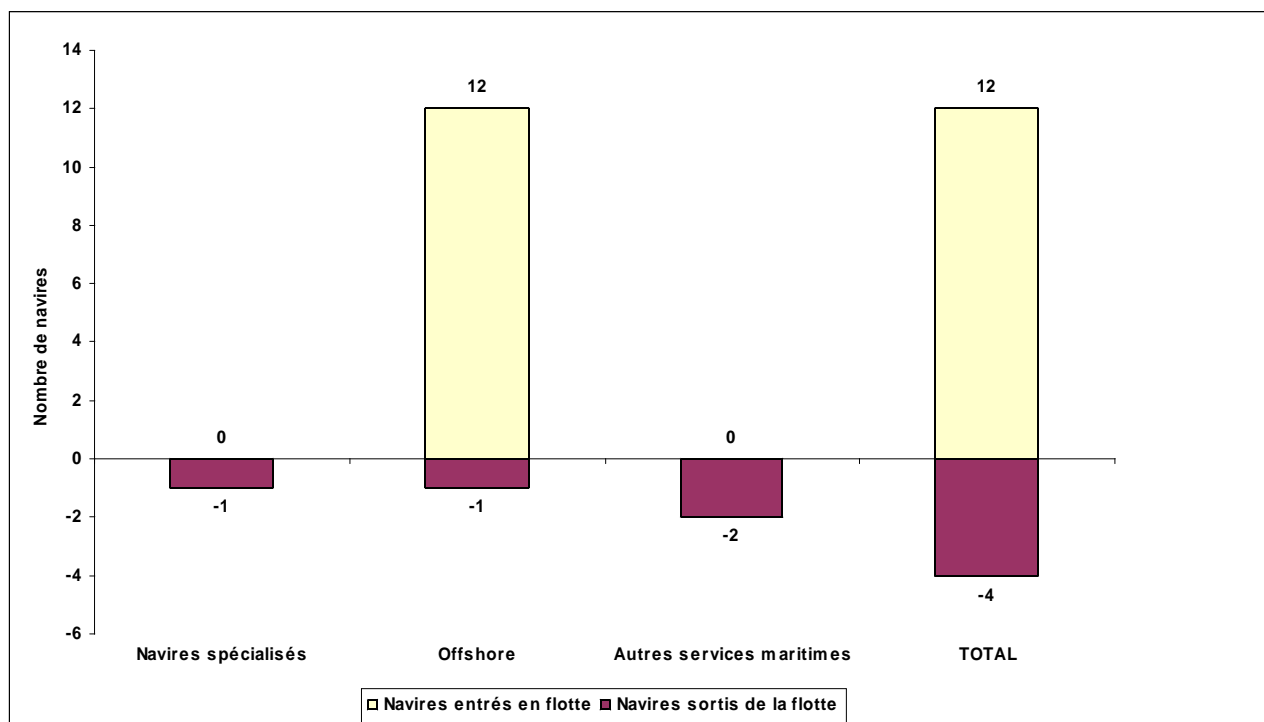

**MOUVEMENT DE LA FLOTTE DE SERVICES MARITIMES
SOUS PAVILLON FRANCAIS AU COURS DU SEMESTRE - en tonnage**

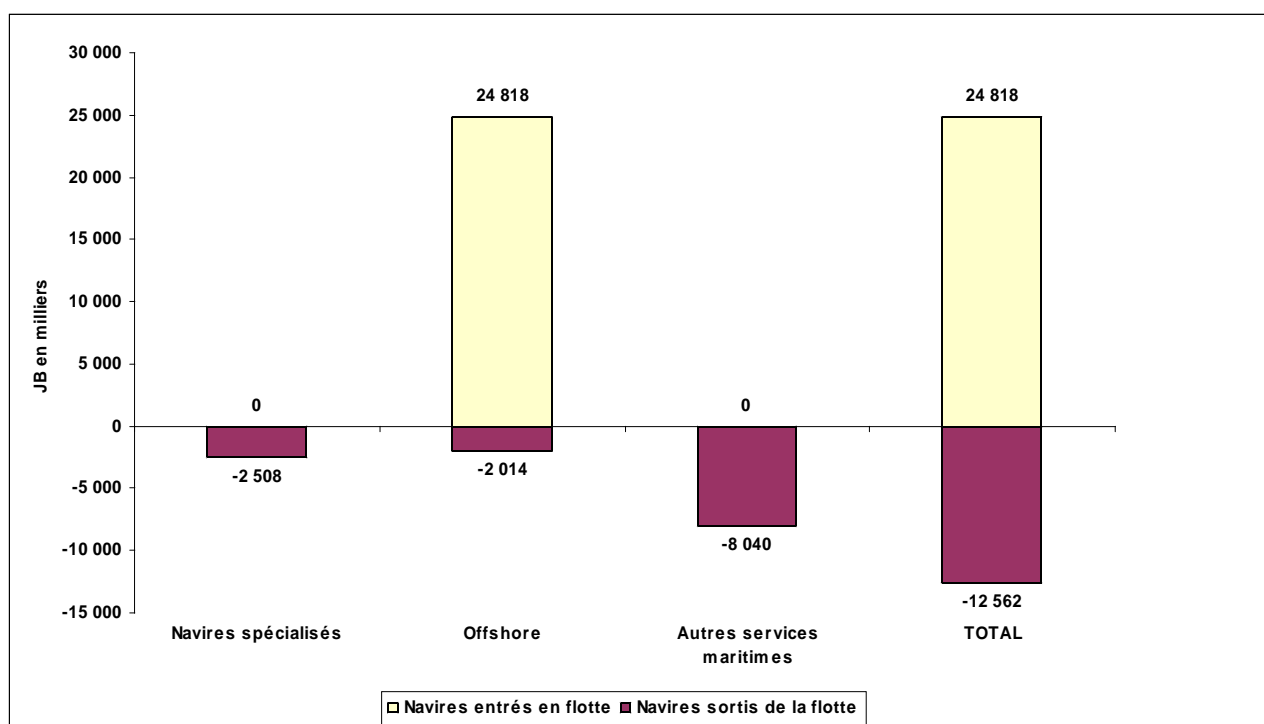

**CARACTÉRISTIQUES DES NAVIRES
ENTRÉS OU SORTIS EN RÉGULARISATION
ENTRE LE 01 JANVIER 2015 ET LE 01 JUILLET 2015**

ENTRÉES FLOTTE DE SERVICES MARITIMES

Nom du navire	Catégorie	J.B.	Armateurs	Pays de construction	année	date mouvement
---------------	-----------	------	-----------	----------------------	-------	----------------

ACHAT NEUF À L'ÉTRANGER

BOURBON EXPLORER 509	PLATFORM SUPPLY VESSEL	3 147	BOURBON OFFSHORE SURF (SAS)	Chine	2 014	21/11/14

TOTAL ENTRÉES	1	3 147				
----------------------	----------	--------------	--	--	--	--

SORTIES FLOTTE DE SERVICES MARITIMES

Nom du navire	Catégorie	J.B.	Armateurs	commentaire	année	date mouvement

TOTAL SORTIES	0	0				
----------------------	----------	----------	--	--	--	--

TOTAL GÉNÉRAL	1	3 147				
----------------------	----------	--------------	--	--	--	--

Flotte de transport sous pavillon français

État au 1^{er} juillet 2015

Évolution longue

SÉRIES HOMOGENES – RÉCAPITULATIF DES RÉGULARISATIONS EFFECTUÉES

Les séries homogènes en nombre, millions d'unités de jauge brute et millions de tonnes de port en lourd, sont les suivantes :

	Flotte pétrolière			Navires de charge			Flotte passagers			Ensemble		
	Nb	JB	TPL	Nb	JB	TPL	Nb	JB	TPL	Nb	JB	TPL
au 1er juillet 2000	67	2,51	4,48	94	1,30	1,88	69	0,61	0,11	230	4,43	6,48
au 1er janvier 2001	64	2,69	4,81	93	1,27	1,84	69	0,61	0,11	226	4,56	6,77
au 1er juillet 2001	64	2,76	4,90	92	1,08	1,51	70	0,66	0,12	226	4,51	6,52
au 1er janvier 2002	64	2,55	4,37	90	1,34	1,78	74	0,70	0,12	228	4,59	6,28
au 1er juillet 2002	62	2,97	5,19	89	1,33	1,77	71	0,74	0,13	222	5,05	7,09
au 1er janvier 2003	62	2,98	5,20	87	1,32	1,76	72	0,76	0,13	221	5,06	7,09
au 1er juillet 2003	59	2,64	4,57	82	1,29	1,76	71	0,79	0,14	212	4,72	6,47
au 1er janvier 2004	62	2,57	4,41	77	1,19	1,63	76	0,80	0,14	215	4,56	6,17
au 1er juillet 2004	63	2,89	5,02	81	1,26	1,60	74	0,82	0,14	218	4,96	6,76
au 1er janvier 2005	64	2,92	5,06	80	1,23	1,41	75	0,77	0,14	219	4,92	6,61
au 1er juillet 2005	64	2,80	4,79	82	1,22	1,41	73	0,78	0,14	219	4,81	6,34
au 1er janvier 2006	63	2,82	4,81	84	1,49	1,77	71	0,78	0,14	218	5,09	6,72
au 1er juillet 2006	67	3,00	5,13	80	1,79	2,06	71	0,78	0,14	218	5,57	7,33
au 1er janvier 2007	69	3,15	5,24	79	1,95	2,22	70	0,75	0,14	218	5,85	7,59
au 1er juillet 2007	66	3,18	5,20	77	1,94	2,21	73	0,75	0,14	216	5,87	7,54
au 1er janvier 2008	68	3,18	5,22	74	1,95	2,22	72	0,75	0,14	214	5,88	7,57
au 1er juillet 2008	67	3,10	5,15	74	1,96	2,22	74	0,78	0,14	215	5,84	7,51
au 1er janvier 2009	67	3,11	5,17	74	1,98	2,25	74	0,78	0,14	215	5,87	7,56
au 1er juillet 2009	68	3,37	5,74	75	2,00	2,25	77	0,81	0,15	220	6,18	8,14
au 1er janvier 2010	68	3,53	6,08	75	2,02	2,24	74	0,81	0,14	217	6,36	8,46
au 1er juillet 2010	63	3,20	5,45	73	1,96	2,19	78	0,82	0,15	214	5,99	7,79
au 1er janvier 2011	63	3,18	5,43	73	2,26	2,48	75	0,81	0,14	211	6,25	8,05
au 1er juillet 2011	63	3,18	5,43	72	2,39	2,63	74	0,83	0,14	209	6,41	8,20
au 1er janvier 2012	64	3,21	5,47	70	2,34	2,57	77	0,87	0,15	211	6,42	8,19
au 1er juillet 2012	60	2,94	5,07	69	2,34	2,56	78	0,90	0,16	207	6,18	7,78
au 1er janvier 2013	54	2,41	4,10	68	2,34	2,56	75	0,87	0,15	197	5,62	6,81
au 1er juillet 2013	53	2,28	3,84	67	2,53	2,75	74	0,89	0,15	194	5,70	6,74
au 1er janvier 2014	52	2,25	3,79	63	2,21	2,25	74	0,89	0,15	189	5,35	6,20
au 1er juillet 2014	47	2,25	3,88	62	2,19	2,24	72	0,85	0,15	181	5,29	6,27
au 1er janvier 2015	46	2,16	3,72	62	2,19	2,24	71	0,81	0,14	179	5,16	6,09
au 1er juillet 2015	41	2,28	3,94	62	2,19	2,24	73	0,87	0,15	176	5,33	6,33

ÉVOLUTION DE JUILLET 2001 À JUILLET 2015

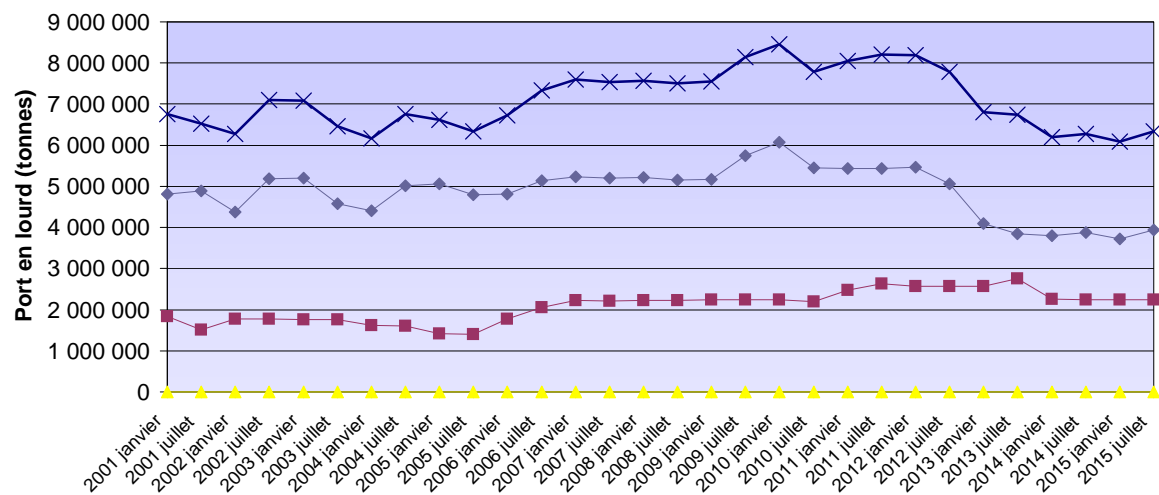
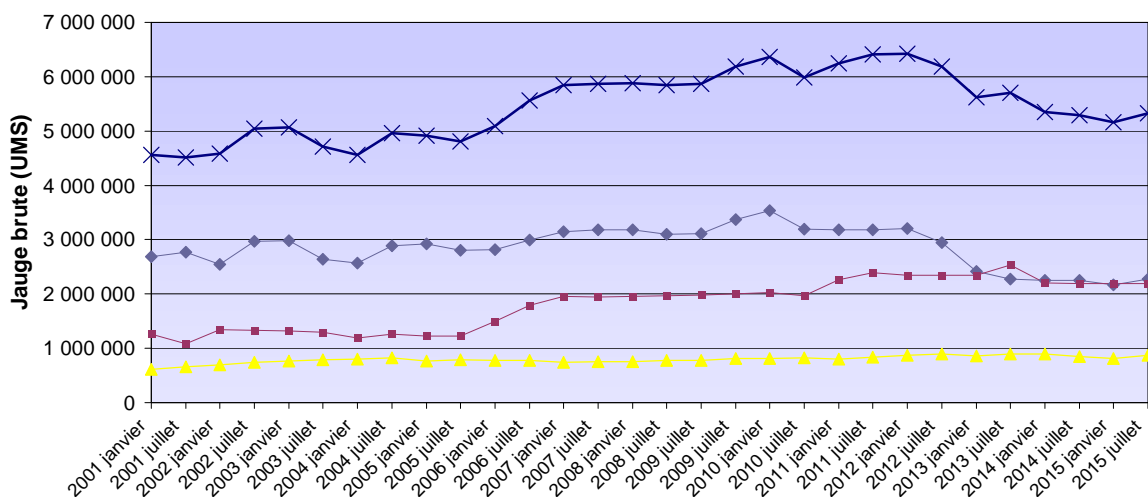
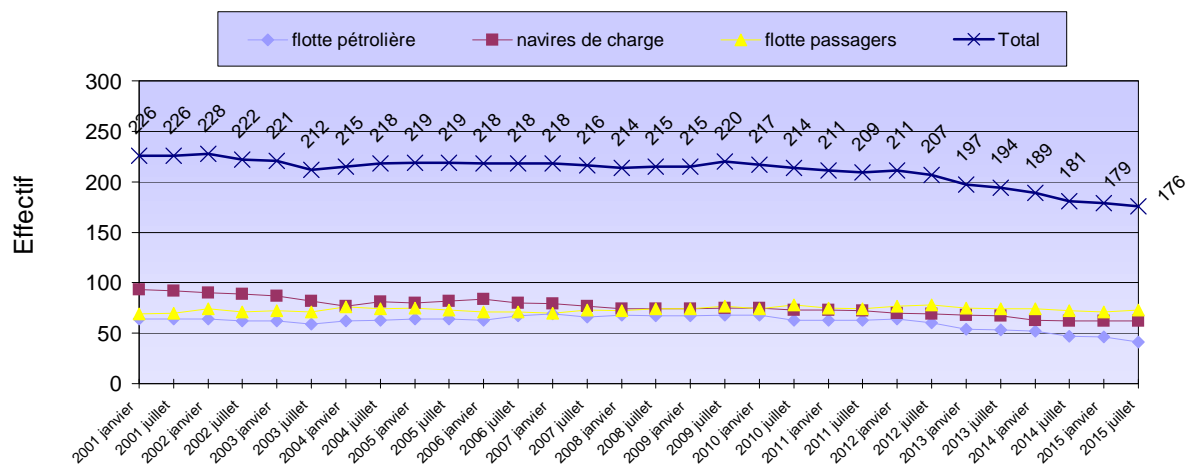

Flotte de commerce sous pavillon français

LISTES ALPHABÉTIQUES

Flotte de transport sous pavillon français

État au 1^{er} juillet 2015

Listes alphabétiques

de la flotte de transport

LISTE ALPHABÉTIQUE DES NAVIRES DE TRANSPORT SOUS PAVILLON FRANÇAIS

Nom du navire	Armateur	Année de construction	Puissance (KW)	
N° OMI	Registre			
Type de navire	Genre de navigation	JB UMS	JB Tonneaux	TPL
ACADIE	COMPAGNIE OCEANE	1971		1 147
7104269	METROPOLE - DOM			
Autre navire à passagers	Cabotage National	674	450	168
ACAMAR	STE D'ARMEMENT ET DE TRANSPORT (SOCATRA)	2011		7 860
9587817	RIF			
Transporteur de produits pétroliers	Long Cours	23 248	0	37 577
ADARA	STE D'ARMEMENT ET DE TRANSPORT (SOCATRA)	2011		7 860
9587829	RIF			
Transporteur de produits pétroliers	Long Cours	23 248	0	37 500
ADOUR	ST MANAGEMENT SAS	2003		13 660
9256652	RIF			
Transporteur de produits pétroliers	Cabotage International	8 602	0	15 267
ALDONA	TRANSPORT MARITIME SERVICE	1988		408
8857083	RIF			
Cargo classique	Cabotage National	497	0	580
ANDRE COLIN	PENN AR BED	1996		3 282
9138719	METROPOLE - DOM			
Autre navire à passagers	Cabotage National	293	180	31
ARANUI 3	CIE POLYNESIENNE DE TRANSP. MARIT. (CPTM)	2002		4 160
9245354	POLYNESIE FRANCAISE			
Cargo mixte march.général/pass. non roulier	Cabotage National	7 325	0	3 800
AREMITI 2	AREMITI PACIFIC CRUISES	1992		1 950
9065766	POLYNESIE FRANCAISE			
Autre navire à passagers	Cabotage National	180	0	50
AREMITI 4	AREMITI PACIFIC CRUISES	2000		9 280
9224609	POLYNESIE FRANCAISE			
Autre navire à passagers	Cabotage International	975	0	94
AREMITI 5	AREMITI PACIFIC CRUISES	2004		2 500
9293387	POLYNESIE FRANCAISE			
Transbordeur (Roulier passagers)	Cabotage National	1 200	0	117
AREMITI FERRY	AREMITI PACIFIC CRUISES	1996		6 695
9139787	POLYNESIE FRANCAISE			
Transbordeur (Roulier passagers)	Cabotage International	5 985	0	500
AREMITI FERRY II	AREMITI PACIFIC CRUISES	2013		0
9653824	POLYNESIE FRANCAISE			
Transbordeur (Roulier passagers)	Cabotage National	4 063	0	480

Nom du navire	Armateur	Année de construction	Puissance (KW)	
N° OMI	Registre			
Type de navire	Genre de navigation	JB UMS	JB Tonneaux	TPL
ARMORIQUE	BAI	2009		28 320
9364980	METROPOLE - DOM			
Transbordeur (Roulier passagers)	Cabotage International	29 468	0	4 200
ARTOIS	EURONAV	2001		27 780
9230969	RIF			
Transporteur de brut	Long Cours	159 456	0	298 330
ASTERION	STE D'ARMEMENT ET DE TRANSPORT (SOCATRA)	2011		7 860
9595125	RIF			
Transporteur de produits pétroliers	Long Cours	23 248	0	37 000
ATLANTIC JET	VAL'FERRY CARAIBE	2004		4 250
9331995	METROPOLE - DOM			
Autre navire à passagers	Cabotage International	470	0	50
ATRIA	STE D'ARMEMENT ET DE TRANSPORT (SOCATRA)	2011		2 220
9595137	RIF			
Transporteur de produits pétroliers	Long Cours	23 248	0	37 000
BAIE DE SEINE	BAI	2003		18 900
9212163	METROPOLE - DOM			
Transbordeur (Roulier passagers)	Cabotage International	22 382	0	5 625
BANGOR	COMPAGNIE OCEANE	2006		1 700
9372975	METROPOLE - DOM			
Transbordeur (Roulier passagers)	Cabotage National	1 161	1 226	150
BARFLEUR	BAI	1992		17 440
9007130	METROPOLE - DOM			
Transbordeur (Roulier passagers)	Cabotage International	20 133	0	5 175
BERLIOZ	SCOP - SEAFRANCE	2005		49 100
9305843	METROPOLE - DOM			
Transbordeur (Roulier passagers)	Cabotage International	33 940	0	5 700
BETICO	SUDILES	1999		6 771
9204324	NOUVELLE CALEDONIE			
Autre navire à passagers	Cabotage National	906	0	120
BETICO II	SUDILES	2008		7 360
9464924	NOUVELLE CALEDONIE			
Autre navire à passagers	Cabotage National	1 495	0	0
BRETAGNE	BAI	1989		32 000
8707329	METROPOLE - DOM			
Transbordeur (Roulier passagers)	Cabotage International	24 534	21 829	3 249
BREUIL	STE D'ARMEMENT ET DE TRANSPORT (SOCATRA)	2004		4 270
9310915	METROPOLE - DOM			
Roulier non spécialisé	Cabotage National	1 295	0	620
BRION	STE D'ARMEMENT ET DE TRANSPORT (SOCATRA)	2004		6 570
9319478	METROPOLE - DOM			
Roulier non spécialisé	Cabotage International	1 285	0	1 300

Nom du navire	Armateur	Année de construction	Puissance (KW)	
N° OMI	Registre			
Type de navire	Genre de navigation	JB UMS	JB Tonneaux	TPL
CALAIS SEAWAYS	DFDS SEAWAYS	1992		21 120
8908466	METROPOLE - DOM			
Transbordeur (Roulier passagers)	Cabotage International	28 833	0	3 832
CAP AIGUADES	MARITIMA	2006		3 760
9362839	METROPOLE - DOM			
Transporteur de produits pétroliers	Cabotage International	2 157	0	3 150
CAP FINISTERE	BAI	1999		46 080
9198927	METROPOLE - DOM			
Transbordeur (Roulier passagers)	Cabotage International	32 728	0	6 460
CAP MEJEAN	MARITIMA	2009		3 138
9459204	RIF			
Transporteur de produits pétroliers	Cabotage National	2 158	2 158	3 150
CAP PINEDE	MARITIMA	2009		3 080
9539004	METROPOLE - DOM			
Transporteur de produits pétroliers	Cabotage International	2 158	0	3 536
CAP SICIE	MARITIMA	2005		3 020
9319973	METROPOLE - DOM			
Transporteur de produits pétroliers	Cabotage International	2 157	0	3 615
CAPE LIMBOH	ST MANAGEMENT SAS	2003		11 340
9265378	RIF			
Transporteur de produits pétroliers	Cabotage International	8 935	0	15 305
CAPO NERO	STE MEDITERRANEENNE DE CABOTAGE (SOMECA)	1997		1 799
9163570	METROPOLE - DOM			
Transporteur de ciment	Cabotage National	2 035	0	2 800
CHANTACO	ST MANAGEMENT SAS	2007		9 600
9333802	RIF			
Transporteur de produits pétroliers	Cabotage International	11 793	0	19 000
CHIBERTA	ST MANAGEMENT SAS	2006		9 600
9333814	RIF			
Transporteur de produits pétroliers	Cabotage International	11 799	0	19 000
CITY OF HAMBURG	LOUIS DREYFUS ARMATEURS	2008		14 480
9383558	RIF			
Roulier non spécialisé	Long Cours	15 643	0	3 546
CIUDAD DE CADIZ	LOUIS DREYFUS ARMATEURS	2009		9 940
9383560	RIF			
Roulier non spécialisé	Long Cours	15 643	0	3 500
CLUB MED 2	SERVICES TRANSPORTS CRUISE	1992		25 026
9007491	WALLIS ET FUTUNA			
Paquebot	Long Cours	14 983	0	1 674
CMA CGM ALMAVIVA	CMA CGM	2011		72 240
9450648	RIF			
Porte-conteneurs intégral	Long Cours	89 787	0	109 078

Nom du navire	Armateur	Année de construction	Puissance (KW)	
N° OMI	Registre			
Type de navire	Genre de navigation	JB UMS	JB Tonneaux	TPL
CMA CGM AMERIGO VESPUCCI	CMA CGM	2010		80 080
9454395	RIF			
Porte-conteneurs intégral	Long Cours	152 991	0	156 887
CMA CGM CHRISTOPHE COLOMB	CMA CGM	2009		80 080
9453559	RIF			
Porte-conteneurs intégral	Long Cours	153 022	0	156 800
CMA CGM DALILA	CMA CGM	2011		72 240
9450624	RIF			
Porte-conteneurs intégral	Long Cours	89 787	0	109 021
CMA CGM FIDELIO	CMA CGM	2006		95 818
9299642	RIF			
Porte-conteneurs intégral	Long Cours	107 898	0	107 200
CMA CGM FIGARO	CMA CGM	2010		85 320
9450600	RIF			
Porte-conteneurs intégral	Long Cours	89 787	0	107 000
CMA CGM FORT SAINT GEORGES	CMA CGM	2003		32 047
9261918	RIF			
Porte-conteneurs intégral	Long Cours	26 342	0	30 400
CMA CGM FORT SAINT LOUIS	CMA CGM	2003		39 247
9261889	RIF			
Porte-conteneurs intégral	Long Cours	26 342	0	30 400
CMA CGM FORT SAINT PIERRE	CMA CGM	2003		39 247
9261891	RIF			
Porte-conteneurs intégral	Long Cours	26 342	0	30 400
CMA CGM FORT SAINTE MARIE	CMA CGM	2003		39 247
9261906	RIF			
Porte-conteneurs intégral	Long Cours	26 342	0	30 400
CMA CGM JULES VERNE	CMA CGM	2013		80 080
9454450	RIF			
Porte-conteneurs intégral	Non renseigné	175 368	0	187 512
CMA CGM LA TRAVIATA	CMA CGM	2006		95 918
9299795	RIF			
Porte-conteneurs intégral	Long Cours	91 410	0	100 000
CMA CGM LAPEROUSE	CMA CGM	2009		80 080
9454412	RIF			
Porte-conteneurs intégral	Long Cours	152 991	0	142 000
CMA CGM MEDEA	CMA CGM	2006		95 818
9299800	RIF			
Porte-conteneurs intégral	Long Cours	107 711	0	107 200
CMA CGM MOZART	CMA CGM	2004		57 114
9280615	RIF			
Porte-conteneurs intégral	Long Cours	65 730	0	72 500

Nom du navire	Armateur	Année de construction	Puissance (KW)	
N° OMI	Registre			
Type de navire	Genre de navigation	JB UMS	JB Tonneaux	TPL
CMA CGM NABUCCO	CMA CGM	2006		68 640
9299630	RIF			
Porte-conteneurs intégral	Long Cours	91 410	0	101 810
CMA CGM NORMA	CMA CGM	2006		95 018
9299812	RIF			
Porte-conteneurs intégral	Long Cours	107 711	0	113 909
CMA CGM OTELLO	CMA CGM	2005		68 640
9299628	RIF			
Porte-conteneurs intégral	Long Cours	91 410	0	100 000
CMA CGM RIGOLETTO	CMA CGM	2006		95 840
9299654	RIF			
Porte-conteneurs intégral	Long Cours	107 711	0	114 004
CMA CGM ROSSINI	CMA CGM	2004		57 114
9280639	RIF			
Porte-conteneurs intégral	Long Cours	65 730	0	72 500
CMA CGM TOSCA	CMA CGM	2005		68 640
9299783	RIF			
Porte-conteneurs intégral	Long Cours	91 410	0	100 000
COBIA III	HARGOUS et CIE	2005		942
9351701	POLYNESIE FRANCAISE			
Cargo mixte march. génér./pass. Roulier	Cabotage National	497	0	0
CORSAIRE	AREMITI PACIFIC CRUISES	1994		9 754
9075589	POLYNESIE FRANCAISE			
Transbordeur (Roulier passagers)	Cabotage International	851	0	300
CORSE	STE NATIONALE CORSE MEDITERRANEE (SNCM)	1983		41 498
8003620	METROPOLE - DOM			
Transbordeur (Roulier passagers)	Cabotage National	20 805	12 687	2 275
COTE D'ALBATRE	DFDS SEAWAYS	2006		22 275
9320128	METROPOLE - DOM			
Transbordeur (Roulier passagers)	Cabotage International	18 425	0	3 608
DANIELLE CASANOVA	STE NATIONALE CORSE MEDITERRANEE (SNCM)	2002		37 800
9230476	METROPOLE - DOM			
Transbordeur (Roulier passagers)	Cabotage National	41 447	0	3 400
DIEPPE SEAWAYS	DFDS SEAWAYS	2002		46 080
9211511	METROPOLE - DOM			
Transbordeur (Roulier passagers)	Cabotage International	30 441	0	5 525
DORY	AGNIERAY	1976		749
7424645	POLYNESIE FRANCAISE			
Cargo classique	Cabotage National	631	0	700
DURANDE	MARFRET	2003		23 345
9256365	RIF			
Porte-conteneurs intégral	Long Cours	18 334	0	23 579

Nom du navire	Armateur	Année de construction	Puissance (KW)	
N° OMI	Registre			
Type de navire	Genre de navigation	JB UMS	JB Tonneaux	TPL
EAGLE SAN PEDRO	V SHIPS FRANCE TANKERS	2012		16 400
9594858	RIF			
Transporteur de brut	Long Cours	80 783	0	157 850
ENEZ EUSSA 3	PENN AR BED	1991		3 928
9019896	METROPOLE - DOM			
Autre navire à passagers	Cabotage National	449	530	50
ENEZ SUN III	PENN AR BED	1991		2 936
9019884	METROPOLE - DOM			
Autre navire à passagers	Cabotage National	319	320	593
ETRETAT	BAI	2008		26 800
9420423	METROPOLE - DOM			
Transbordeur (Roulier passagers)	Cabotage International	26 904	0	7 000
FAMENNE	EURONAV	2001		27 780
9233272	RIF			
Transporteur de brut	Long Cours	159 456	0	298 412
FLANDRE	EURONAV	2004		25 000
9235256	RIF			
Transporteur de brut	Long Cours	159 016	0	305 704
FLORENCE B	BIOMAR	2008		2 080
9406984	METROPOLE - DOM			
Transporteur de produits pétroliers	Cabotage National	2 158	0	3 150
FROMVEUR II	PENN AR BED	2011		3 300
9588134	METROPOLE - DOM			
Autre navire à passagers	Cabotage National	774	0	105
FS CLARA	ST MANAGEMENT SAS	2004		5 120
9291602	RIF			
Transporteur de produits pétroliers	Cabotage International	4 077	0	5 961
FS SALOME	ST MANAGEMENT SAS	2006		3 840
9382114	RIF			
Transporteur de produits pétroliers	Cabotage International	5 242	0	7 915
GASELYS	GAZ OCEAN ARMEMENT	2007		39 900
9320075	RIF			
Transporteur de GNL (méthanier)	Long Cours	97 741	0	74 300
GDF SUEZ GLOBAL ENERGY	GAZ OCEAN ARMEMENT	2006		19 000
9269207	RIF			
Transporteur de GNL (méthanier)	Long Cours	48 923	0	34 800
GIROLATA	CIE MERIDIONALE DE NAVIGATION	1995		43 200
9088859	METROPOLE - DOM			
Transbordeur (Roulier passagers)	Cabotage International	28 417	0	5 848
GOLD EXPRESS	L'EXPRESS DES ILES	2005		8 516
9336531	RIF			
Transbordeur (Roulier passagers)	Cabotage International	724	0	77

Nom du navire	Armateur	Année de construction	Puissance (KW)	
N° OMI	Registre			
Type de navire	Genre de navigation	JB UMS	JB Tonneaux	TPL
GRANVILLE	MANCHE ÎLES EXPRESS	2006		2 709
9356476	RIF			
Navire à passagers	Cabotage International	325	0	26
GRETE THERESA	STE DE TRANSPORT DES ILES (STILES)	1996		662
9119440	NOUVELLE CALEDONIE			
Transporteur de produits pétroliers	Long Cours	821	0	1 020
HAKATA	EURONAV	2010		29 640
9346952	RIF			
Transporteur de brut	Long Cours	159 806	0	302 550
HAUMANA	BORA BORA PEARL CRUISES	1988		835
8611001	WALLIS ET FUTUNA			
Autre navire à passagers	Cabotage National	511	314	50
HAWAIKINUI	STE DE TRANSPORTS INSULAIRES MARITIMES	1980		1 472
7824429	POLYNESIE FRANCAISE			
Cargo classique	Cabotage National	0	879	1 158
ILE DE GROIX	COMPAGNIE OCEANE	2008		845
9372987	METROPOLE - DOM			
Transbordeur (Roulier passagers)	Cabotage National	1 226	0	190
INSULA OYA 2	REGIE DEPARTEM. DES PASSAGES D'EAU DE VENDEE	1982		2 843
8956827	METROPOLE - DOM			
Transbordeur (Roulier passagers)	Cabotage National	0	496	214
ISAN	CIE MARITIME DES ILES	2013		2 008
9674945	NOUVELLE CALEDONIE			
Cargo mixte march. génér./pass. Roulier	Cabotage International	1 143	0	1 498
JEAN NICOLI	STE NATIONALE CORSE MEDITERRANEE (SNCM)	1998		53 044
9161948	METROPOLE - DOM			
Transbordeur (Roulier passagers)	Cabotage International	29 969	0	5 150
KALLISTE	CIE MERIDIONALE DE NAVIGATION	1993		30 984
9050618	METROPOLE - DOM			
Transbordeur (Roulier passagers)	Cabotage International	30 718	13 000	9 720
KERFONS	SOCANAV	2001		4 440
9240196	RIF			
Transporteur de produits pétroliers	Long Cours	6 204	0	8 067
KIRIBORA	STE D'ARMEMENT ET DE TRANSPORT (SOCATRA)	2013		8 950
9636694	RIF			
Transporteur de produits pétroliers	Non renseigné	30 087	0	50 044
KURA ORA 2	CIE TRANSPORT MARITIME DES ILES TUAMOTU (CTMIT)	1979		662
7813391	POLYNESIE FRANCAISE			
Cargo classique	Cabotage National	1 113	396	1 200
LA GABRIELLE	CONSEIL GÉNÉRAL DE GUYANE	1977		135
	METROPOLE - DOM			
Transbordeur (Roulier passagers)	Cabotage International	0	140	0

Nom du navire	Armateur	Année de construction	Puissance (KW)	
N° OMI	Registre			
Type de navire	Genre de navigation	JB UMS	JB Tonneaux	TPL
LA GIRONDE	CONSEIL GENERAL DE GIRONDE	2002		4 320
9246748	METROPOLE - DOM			
Transbordeur (Roulier passagers)	Cabotage National	3 442	0	800
LACANAU	ST MANAGEMENT SAS	2007		9 900
9377066	RIF			
Transporteur de produits pétroliers	Cabotage International	7 020	0	11 673
LAMENTIN	ST MANAGEMENT SAS	2007		9 900
9377054	RIF			
Transporteur de produits pétroliers	Long Cours	7 292	0	11 320
LAURA III	STE DE TRANSPORT DES ILES (STILES)	2009		2 014
9515486	NOUVELLE CALEDONIE			
Cargo mixte march. génér./pass. Roulier	Cabotage National	1 692	0	2 490
L'AUSTRAL	UVEA MARINE SERVICES S.A.S	2010		17 400
9502518	WALLIS ET FUTUNA			
Paquebot	Long Cours	10 944	0	1 400
L'AVENIR	L'EMBELLIE	2010		1 500
	METROPOLE - DOM			
Navire à passagers	Cabotage National	125	201	0
LE BOREAL	UVEA MARINE SERVICES S.A.S	2009		17 400
9502506	WALLIS ET FUTUNA			
Paquebot	Long Cours	10 944	0	1 411
LE CABESTAN	CONSEIL TERRITORIAL SAINT PIERRE ET MIQUELON	1998		4 392
9192739	RIF			
Navire à passagers	Cabotage International	481	481	20
LE CHATELET	REGIE DEPARTEM. DES PASSAGES D'EAU DE VENDEE	2006		5 596
9374650	METROPOLE - DOM			
Transbordeur (Roulier passagers)	Cabotage National	689	0	67
LE LYRIAL	UVEA MARINE SERVICES S.A.S	2015		11 800
9704130	WALLIS ET FUTUNA			
Paquebot	Long Cours	10 992	0	1 441
LE PONANT	UVEA MARINE SERVICES S.A.S	1990		3 019
8914219	WALLIS ET FUTUNA			
Paquebot	Long Cours	1 189	0	92
LE SOLEAL	UVEA MARINE SERVICES S.A.S	2013		17 400
9641675	WALLIS ET FUTUNA			
Paquebot	Long Cours	10 944	0	1 411
L'ESTUAIRE	CONSEIL GENERAL DE GIRONDE	2009		4 300
9475375	METROPOLE - DOM			
Transbordeur (Roulier passagers)	Cabotage National	3 680	0	576
LIBERTY	L'EXPRESS DES ILES	2011		4 930
9592915	RIF			
Autre navire à passagers	Cabotage International	696	0	60

Nom du navire	Armateur	Année de construction	Puissance (KW)	
N° OMI	Registre			
Type de navire	Genre de navigation	JB UMS	JB Tonneaux	TPL
MALO SEAWAYS	DFDS SEAWAYS	2000		39 600
9215505	METROPOLE - DOM			
Transbordeur (Roulier passagers)	Cabotage International	24 206	0	4 884
MAORE MAWA	COLLECTIVITE TERRITORIALE MAYOTTE	2004		640
9324899	METROPOLE - DOM			
Navire à passagers	Cabotage National	335	0	50
MAREVA NUI	TRANSPORTS MARITIMES TUAMOTU OUEST (TMTO)	1978		736
7637333	POLYNESIE FRANCAISE			
Cargo classique	Cabotage National	952	0	1 050
MARFRET GUYANE	MARFRET	2007		24 520
9362334	RIF			
Porte-conteneurs intégral	Long Cours	17 594	0	18 860
MARFRET MARAJO	MARFRET	2008		24 520
9431630	RIF			
Porte-conteneurs intégral	Long Cours	17 567	0	20 686
MARION DUFRESNE	CMA CGM	1995		10 500
9050814	RIF			
Navire de recherche-exploration scientifique	Cabotage International	9 403	7 500	4 871
MARY D ODYSSEY	MARY D ENTERPRISE	2011		3 240
9618939	NOUVELLE CALEDONIE			
Autre navire à passagers	Cabotage National	258	0	25
MEDITERRANEE	STE NATIONALE CORSE MEDITERRANEE (SNCM)	1989		46 391
8705395	METROPOLE - DOM			
Transbordeur (Roulier passagers)	Long Cours	30 985	21 318	3 452
MN CALAO	CIE MARITIME NANTAISE (MN)	2013		28 700
9642394	RIF			
Roulier non spécialisé	Long Cours	23 673	0	12 410
MN COLIBRI	CIE MARITIME NANTAISE (MN)	1999		9 680
9207390	RIF			
Roulier non spécialisé	Long Cours	9 141	3 720	4 250
MN PELICAN	CIE MARITIME NANTAISE (MN)	1999		20 800
9170999	RIF			
Roulier non spécialisé	Long Cours	12 076	0	8 847
MN TANGARA	CIE MARITIME NANTAISE (MN)	2013		28 700
9642409	RIF			
Roulier non spécialisé	Long Cours	23 673	0	12 049
MN TOUCAN	CIE MARITIME NANTAISE (MN)	1995		7 710
9112466	RIF			
Roulier non spécialisé	Long Cours	9 125	3 720	4 253
MOLENEZ	PENN AR BED	2000		1 530
8998813	METROPOLE - DOM			
Cargo mixte march. génér./pass. Roulier	Cabotage National	326	0	250

Nom du navire	Armateur	Année de construction	Puissance (KW)	
N° OMI	Registre			
Type de navire	Genre de navigation	JB UMS	JB Tonneaux	TPL
MONT SAINT-MICHEL	BAI	2002		21 600
9238337	METROPOLE - DOM			
Transbordeur (Roulier passagers)	Cabotage International	35 891	0	6 300
MONTE D'ORO	STE NATIONALE CORSE MEDITERRANEE (SNCM)	1990		27 260
8911516	METROPOLE - DOM			
Transbordeur (Roulier passagers)	Cabotage International	22 070	12 855	4 155
MOOREA EXPRESS	STE DE DEVELOPPEMENT DE MOOREA	1988		4 154
8702719	POLYNESIE FRANCAISE			
Transbordeur (Roulier passagers)	Cabotage International	449	0	44
NORD PAS-DE-CALAIS	SCOP - SEAFRANCE	1987		18 768
8512152	METROPOLE - DOM			
Cargo mixte march. génér./pass. Roulier	Cabotage International	13 727	7 264	4 795
NORMANDIE	BAI	1992		17 774
9006253	METROPOLE - DOM			
Transbordeur (Roulier passagers)	Cabotage International	27 541	21 600	5 229
NORMANDIE EXPRESS	BAI	2000		30 400
9221358	METROPOLE - DOM			
Transbordeur (Roulier passagers)	Cabotage International	6 581	0	750
NUKU HAU	STE DE TRANSPORTS INSULAIRES MARITIMES	1979		684
7925651	POLYNESIE FRANCAISE			
Cargo mixte march.génér./cont. non roulier	Cabotage National	1 161	0	1 079
PAGLIA ORBA	STE NATIONALE CORSE MEDITERRANEE (SNCM)	1993		30 300
9050826	METROPOLE - DOM			
Transbordeur (Roulier passagers)	Cabotage International	29 718	14 745	6 325
PASCAL PAOLI	STE NATIONALE CORSE MEDITERRANEE (SNCM)	2003		40 600
9247510	METROPOLE - DOM			
Transbordeur (Roulier passagers)	Cabotage International	35 760	0	7 281
PERLE EXPRESS	L'EXPRESS DES ILES	2011		5 230
9592903	METROPOLE - DOM			
Autre navire à passagers	Cabotage International	725	0	1 211
PIANA	CIE MERIDIONALE DE NAVIGATION	2011		41 600
9526332	METROPOLE - DOM			
Transbordeur (Roulier passagers)	Cabotage International	42 180	0	9 400
PONT D'YEU	REGIE DEPARTEM. DES PASSAGES D'EAU DE VENDEE	2005		5 592
9332004	METROPOLE - DOM			
Transbordeur (Roulier passagers)	Cabotage National	689	0	67
PONT-AVEN	BAI	2004		57 600
9268708	METROPOLE - DOM			
Transbordeur (Roulier passagers)	Cabotage International	41 748	24 000	5 000
PROVALYS	GAZ OCEAN ARMEMENT	2006		39 900
9306495	RIF			
Transporteur de GNL (méthanier)	Long Cours	97 741	0	74 300

Nom du navire	Armateur	Année de construction	Puissance (KW)	
N° OMI	Registre			
Type de navire	Genre de navigation	JB UMS	JB Tonneaux	TPL
RODIN	SCOP - SEAFRANCE	2001		56 000
9232527	METROPOLE - DOM			
Transbordeur (Roulier passagers)	Cabotage International	33 796	0	5 700
SAFFARI DJEMA	COLLECTIVITE TERRITORIALE MAYOTTE	2004		640
9324887	METROPOLE - DOM			
Navire à passagers	Cabotage National	335	0	50
SAINT TUDY	COMPAGNIE OCEANE	1984		1 259
8403519	METROPOLE - DOM			
Autre navire à passagers	Cabotage National	0	438	200
SAINT XAVIER MARIS STELLA 3	STE DE NAVIGATION DES TUAMOTU	1978		828
7638507	POLYNESIE FRANCAISE			
Cargo classique	Cabotage National	1 264	0	1 150
SALAMA DJEMA II	COLLECTIVITE TERRITORIALE MAYOTTE	1992		450
9058438	METROPOLE - DOM			
Cargo classique	Cabotage National	290	0	50
SALAMA DJEMA III	COLLECTIVITE TERRITORIALE MAYOTTE	1995		358
9113355	METROPOLE - DOM			
Cargo mixte march. génér./pass. Roulier	Cabotage National	265	0	138
SALAMA DJEMA IV	COLLECTIVITE TERRITORIALE MAYOTTE	1999		341
9210127	METROPOLE - DOM			
Cargo mixte march. génér./pass. Roulier	Cabotage National	300	0	138
SAMCO AMAZON	V SHIPS FRANCE TANKERS	2011		29 260
9528794	RIF			
Transporteur de brut	Long Cours	160 928	0	318 129
SAMCO CHINA	V SHIPS FRANCE TANKERS	2007		29 340
9315161	RIF			
Transporteur de brut	Long Cours	160 882	0	317 794
SAMCO EUROPE	V SHIPS FRANCE TANKERS	2006		36 653
9315159	RIF			
Transporteur de brut	Long Cours	160 882	0	299 990
SAMCO REDWOOD	V SHIPS FRANCE TANKERS	2011		31 460
9528940	RIF			
Transporteur de brut	Long Cours	160 928	0	314 249
SANDRA	EURONAV	2011		24 406
9537757	RIF			
Transporteur de brut	Long Cours	164 641	0	323 183
SARA	EURONAV	2011		29 340
323183	RIF			
Transporteur de brut	Long Cours	164 641	0	323 183
SEVEN SISTERS	DFDS SEAWAYS	2006		22 275
9320130	METROPOLE - DOM			
Transbordeur (Roulier passagers)	Cabotage International	18 564	0	3 608

Nom du navire	Armateur	Année de construction	Puissance (KW)	
N° OMI	Registre			
Type de navire	Genre de navigation	JB UMS	JB Tonneaux	TPL
ST SARA	ST MANAGEMENT SAS	2007		5 000
9356646	RIF			
Transporteur de produits pétroliers	Cabotage International	5 271	0	8 019
ST SOLENE	ST MANAGEMENT SAS	2003		5 120
9282675	RIF			
Transporteur de produits pétroliers	Cabotage International	3 997	0	5 961
SUMMIT TERRA	GEOGAS MARITIME	2000		23 570
9195494	RIF			
Transporteur de GPL	Cabotage International	46 613	0	49 161
SURVILLE	GEOGAS MARITIME	2014		9 290
9666974	RIF			
Transporteur de GPL	Non renseigné	23 179	0	26 468
TAHITI NUI	FLOTTILLE ADMINSTRATIVE DE LA POLYNESIE	2001		4 060
9240067	POLYNESIE FRANCAISE			
Cargo mixte march.général/pass. non roulier	Cabotage National	1 921	0	1 284
TAHITI NUI 7	FLOTTILLE ADMINSTRATIVE DE LA POLYNESIE	1982		1 803
9028380	POLYNESIE FRANCAISE			
Navire à passagers	Cabotage National	0	155	0
TAHITI NUI II	FLOTTILLE ADMINSTRATIVE DE LA POLYNESIE	2004		0
9309370	POLYNESIE FRANCAISE			
Roulier non spécialisé	Cabotage International	406	0	150
TAHITI NUI III	FLOTTILLE ADMINSTRATIVE DE LA POLYNESIE	2004		0
9331438	POLYNESIE FRANCAISE			
Roulier non spécialisé	Cabotage International	403	0	150
TAHITI NUI IX	FLOTTILLE ADMINSTRATIVE DE LA POLYNESIE	1997		0
8964020	POLYNESIE FRANCAISE			
Roulier non spécialisé	Cabotage International	443	0	392
TAHITI NUI VIII	FLOTTILLE ADMINSTRATIVE DE LA POLYNESIE	2007		0
9378060	POLYNESIE FRANCAISE			
Roulier non spécialisé	Cabotage National	1 224	0	1 000
TAMARIN	STE D'ARMEMENT ET DE TRANSPORT (SOCATRA)	2008		15 260
9391531	RIF			
Transporteur de produits pétroliers	Long Cours	29 995	0	50 000
TAPORO IX	CIE MARITIME FRANCAISE DE TAHITI	1976		1 980
7521912	POLYNESIE FRANCAISE			
Cargo classique	Cabotage International	2 818	0	2 818
TAPORO VI	CIE MARITIME FRANCAISE DE TAHITI	1977		2 208
7521948	POLYNESIE FRANCAISE			
Cargo classique	Cabotage National	0	499	1 240
TAPORO VII	CIE MARITIME FRANCAISE DE TAHITI	1978		2 208
7525360	POLYNESIE FRANCAISE			
Cargo classique	Cabotage National	2 420	0	1 244

Nom du navire	Armateur	Année de construction	Puissance (KW)	
N° OMI	Registre			
Type de navire	Genre de navigation	JB UMS	JB Tonneaux	TPL
TAPORO VIII	CIE MARITIME FRANCAISE DE TAHITI	1981		1 350
8115100	POLYNESIE FRANCAISE			
Cargo classique	Cabotage National	1 832	0	2 357
TATIANA B	BIOMAR	2008		3 248
9406972	METROPOLE - DOM			
Transporteur de produits pétroliers	Cabotage National	2 158	0	3 150
TEREVAU	SNGV 2 MOOREA	2005		8 516
9336529	POLYNESIE FRANCAISE			
Transbordeur (Roulier passagers)	Cabotage International	752	0	73
TOCQUEVILLE	ILES DE LA MANCHE (CIE DES)	2007		3 648
9442823	METROPOLE - DOM			
Navire à passagers	Cabotage National	351	0	35
TUHAA PAE IV	SNA TUHAA PAE	2012		2 352
9607473	POLYNESIE FRANCAISE			
Cargo mixte march.géné./pass. non roulier	Cabotage National	2 346	0	1 489
VERRAZANE	GEOGAS MARITIME	2013		9 290
9649146	RIF			
Transporteur de GPL	Cabotage International	23 160	0	26 455
VICTOR HUGO	MANCHE ÎLES EXPRESS	1997		2 560
9157806	RIF			
Autre navire à passagers	Cabotage International	387	0	34
VILLE DE BORDEAUX	LOUIS DREYFUS ARMATEURS	2004		20 880
9270842	METROPOLE - DOM			
Roulier non spécialisé	Cabotage International	26 230	0	5 200
VINDILIS	COMPAGNIE OCEANE	1998		1 664
9165566	METROPOLE - DOM			
Transbordeur (Roulier passagers)	Cabotage National	1 299	0	162
VOYAGER 3 DREAMLINER	VOYAGER1 JC LATOURNERIE	2011		1 914
	METROPOLE - DOM			
Navire à passagers	Cabotage International	213	0	0

LISTE ALPHABÉTIQUE DES ARMATEURS AYANT DES NAVIRES DE TRANSPORT SOUS PAVILLON FRANÇAIS

Armateur				Nombre de navires
Nom du navire	Type de navire	Registre	Année de construction	
AGNIERAY				1 navire
DORY	Cargo classique	POLYNESIE FRANCAISE	1976	
AREMITI PACIFIC CRUISES				6 navires
AREMITI 2	Autre navire à passagers	POLYNESIE FRANCAISE	1992	
AREMITI 4	Autre navire à passagers	POLYNESIE FRANCAISE	2000	
AREMITI 5	Transbordeur (Roulier passagers)	POLYNESIE FRANCAISE	2004	
AREMITI FERRY	Transbordeur (Roulier passagers)	POLYNESIE FRANCAISE	1996	
AREMITI FERRY II	Transbordeur (Roulier passagers)	POLYNESIE FRANCAISE	2013	
CORSAIRE	Transbordeur (Roulier passagers)	POLYNESIE FRANCAISE	1994	
BAI				10 navires
ARMORIQUE	Transbordeur (Roulier passagers)	METROPOLE - DOM	2009	
BAIE DE SEINE	Transbordeur (Roulier passagers)	METROPOLE - DOM	2003	
BARFLEUR	Transbordeur (Roulier passagers)	METROPOLE - DOM	1992	
BRETAGNE	Transbordeur (Roulier passagers)	METROPOLE - DOM	1989	
CAP FINISTERE	Transbordeur (Roulier passagers)	METROPOLE - DOM	1999	
ETRETAT	Transbordeur (Roulier passagers)	METROPOLE - DOM	2008	
MONT SAINT-MICHEL	Transbordeur (Roulier passagers)	METROPOLE - DOM	2002	
NORMANDIE	Transbordeur (Roulier passagers)	METROPOLE - DOM	1992	
NORMANDIE EXPRESS	Transbordeur (Roulier passagers)	METROPOLE - DOM	2000	
PONT-AVEN	Transbordeur (Roulier passagers)	METROPOLE - DOM	2004	
BIOMAR				2 navires
FLORENCE B	Transporteur de produits pétroliers	METROPOLE - DOM	2008	
TATIANA B	Transporteur de produits pétroliers	METROPOLE - DOM	2008	
BORA BORA PEARL CRUISES				1 navire
HAUMANA	Autre navire à passagers	WALLIS ET FUTUNA	1988	
CIE MARITIME DES ILES				1 navire
ISAN	Cargo mixte march. génér./pass. Roulier	NOUVELLE CALEDONIE	2013	
CIE MARITIME FRANCAISE DE TAHITI				4 navires
TAPORO IX	Cargo classique	POLYNESIE FRANCAISE	1976	
TAPORO VI	Cargo classique	POLYNESIE FRANCAISE	1977	
TAPORO VII	Cargo classique	POLYNESIE FRANCAISE	1978	
TAPORO VIII	Cargo classique	POLYNESIE FRANCAISE	1981	
CIE MARITIME NANTAISE (MN)				5 navires
MN CALAO	Roulier non spécialisé	RIF	2013	
MN COLIBRI	Roulier non spécialisé	RIF	1999	
MN PELICAN	Roulier non spécialisé	RIF	1999	
MN TANGARA	Roulier non spécialisé	RIF	2013	
MN TOUCAN	Roulier non spécialisé	RIF	1995	

Armateur			Nombre de navires
Nom du navire	Type de navire	Registre	Année de construction
CIE MERIDIONALE DE NAVIGATION			3 navires
GIROLATA	Transbordeur (Roulier passagers)	METROPOLE - DOM	1995
KALLISTE	Transbordeur (Roulier passagers)	METROPOLE - DOM	1993
PIANA	Transbordeur (Roulier passagers)	METROPOLE - DOM	2011
CIE POLYNESIENNE DE TRANSP. MARIT. (CPTM)			1 navire
ARANUI 3	Cargo mixte march.géné./pass. non roulier	POLYNESIE FRANCAISE	2002
CIE TRANSPORT MARITIME DES ILES TUAMOTU (CTMIT)			1 navire
KURA ORA 2	Cargo classique	POLYNESIE FRANCAISE	1979
CMA CGM			22 navires
CMA CGM ALMAVIVA	Porte-conteneurs intégral	RIF	2011
CMA CGM AMERIGO VESPUCCI	Porte-conteneurs intégral	RIF	2010
CMA CGM CHRISTOPHE COLOMB	Porte-conteneurs intégral	RIF	2009
CMA CGM DALILA	Porte-conteneurs intégral	RIF	2011
CMA CGM FIDELIO	Porte-conteneurs intégral	RIF	2006
CMA CGM FIGARO	Porte-conteneurs intégral	RIF	2010
CMA CGM FORT SAINT GEORGES	Porte-conteneurs intégral	RIF	2003
CMA CGM FORT SAINT LOUIS	Porte-conteneurs intégral	RIF	2003
CMA CGM FORT SAINT PIERRE	Porte-conteneurs intégral	RIF	2003
CMA CGM FORT SAINTE MARIE	Porte-conteneurs intégral	RIF	2003
CMA CGM JULES VERNE	Porte-conteneurs intégral	RIF	2013
CMA CGM LA TRAVIATA	Porte-conteneurs intégral	RIF	2006
CMA CGM LAPEROUSE	Porte-conteneurs intégral	RIF	2009
CMA CGM MEDEA	Porte-conteneurs intégral	RIF	2006
CMA CGM MOZART	Porte-conteneurs intégral	RIF	2004
CMA CGM NABUCCO	Porte-conteneurs intégral	RIF	2006
CMA CGM NORMA	Porte-conteneurs intégral	RIF	2006
CMA CGM OTELLO	Porte-conteneurs intégral	RIF	2005
CMA CGM RIGOLETTO	Porte-conteneurs intégral	RIF	2006
CMA CGM ROSSINI	Porte-conteneurs intégral	RIF	2004
CMA CGM TOSCA	Porte-conteneurs intégral	RIF	2005
MARION DUFRESNE	Navire de recherche-exploration scientifique	RIF	1995
COLLECTIVITE TERRITORIALE MAYOTTE			5 navires
MAORE MAWA	Navire à passagers	METROPOLE - DOM	2004
SAFFARI DJEMA	Navire à passagers	METROPOLE - DOM	2004
SALAMA DJEMA II	Cargo classique	METROPOLE - DOM	1992
SALAMA DJEMA III	Cargo mixte march. génér./pass. Roulier	METROPOLE - DOM	1995
SALAMA DJEMA IV	Cargo mixte march. génér./pass. Roulier	METROPOLE - DOM	1999
COMPAGNIE OCEANE			5 navires
ACADIE	Autre navire à passagers	METROPOLE - DOM	1971
BANGOR	Transbordeur (Roulier passagers)	METROPOLE - DOM	2006
ILE DE GROIX	Transbordeur (Roulier passagers)	METROPOLE - DOM	2008
SAINT TUDY	Autre navire à passagers	METROPOLE - DOM	1984
VINDILIS	Transbordeur (Roulier passagers)	METROPOLE - DOM	1998

Armateur			Nombre de navires
Nom du navire	Type de navire	Registre	Année de construction
CONSEIL GENERAL DE GIRONDE			2 navires
LA GIRONDE	Transbordeur (Roulier passagers)	METROPOLE - DOM	2002
L'ESTUAIRE	Transbordeur (Roulier passagers)	METROPOLE - DOM	2009
CONSEIL GÉNÉRAL DE GUYANE			1 navire
LA GABRIELLE	Transbordeur (Roulier passagers)	METROPOLE - DOM	1977
CONSEIL TERRITORIAL SAINT PIERRE ET MIQUELON			1 navire
LE CABESTAN	Navire à passagers	RIF	1998
DFDS SEAWAYS			5 navires
CALAIS SEAWAYS	Transbordeur (Roulier passagers)	METROPOLE - DOM	1992
COTE D'ALBATRE	Transbordeur (Roulier passagers)	METROPOLE - DOM	2006
DIEPPE SEAWAYS	Transbordeur (Roulier passagers)	METROPOLE - DOM	2002
MALO SEAWAYS	Transbordeur (Roulier passagers)	METROPOLE - DOM	2000
SEVEN SISTERS	Transbordeur (Roulier passagers)	METROPOLE - DOM	2006
EURONAV			6 navires
ARTOIS	Transporteur de brut	RIF	2001
FAMENNE	Transporteur de brut	RIF	2001
FLANDRE	Transporteur de brut	RIF	2004
HAKATA	Transporteur de brut	RIF	2010
SANDRA	Transporteur de brut	RIF	2011
SARA	Transporteur de brut	RIF	2011
FLOTTILLE ADMINSTRATIVE DE LA POLYNESIE			6 navires
TAHITI NUI	Cargo mixte march.géné./pass. non roulier	POLYNESIE FRANCAISE	2001
TAHITI NUI 7	Navire à passagers	POLYNESIE FRANCAISE	1982
TAHITI NUI II	Roulier non spécialisé	POLYNESIE FRANCAISE	2004
TAHITI NUI III	Roulier non spécialisé	POLYNESIE FRANCAISE	2004
TAHITI NUI IX	Roulier non spécialisé	POLYNESIE FRANCAISE	1997
TAHITI NUI VIII	Roulier non spécialisé	POLYNESIE FRANCAISE	2007
GAZ OCEAN ARMEMENT			3 navires
GASELYS	Transporteur de GNL (méthanier)	RIF	2007
GDF SUEZ GLOBAL ENERGY	Transporteur de GNL (méthanier)	RIF	2006
PROVALYS	Transporteur de GNL (méthanier)	RIF	2006
GEOGAS MARITIME			3 navires
SUMMIT TERRA	Transporteur de GPL	RIF	2000
SURVILLE	Transporteur de GPL	RIF	2014
VERRAZANE	Transporteur de GPL	RIF	2013
HARGOUS et CIE			1 navire
COBIA III	Cargo mixte march. génér./pass. Roulier	POLYNESIE FRANCAISE	2005
ILES DE LA MANCHE (CIE DES)			1 navire
TOCQUEVILLE	Navire à passagers	METROPOLE - DOM	2007
L'EMBEILLIE			1 navire
L'AVENIR	Navire à passagers	METROPOLE - DOM	2010
L'EXPRESS DES ILES			3 navires
GOLD EXPRESS	Transbordeur (Roulier passagers)	RIF	2005
LIBERTY	Autre navire à passagers	RIF	2011
PERLE EXPRESS	Autre navire à passagers	METROPOLE - DOM	2011

Armateur				Nombre de navires
Nom du navire	Type de navire	Registre	Année de construction	
LOUIS DREYFUS ARMATEURS				3 navires
CITY OF HAMBURG	Roulier non spécialisé	RIF	2008	
CIUDAD DE CADIZ	Roulier non spécialisé	RIF	2009	
VILLE DE BORDEAUX	Roulier non spécialisé	METROPOLE - DOM	2004	
MANCHE ÎLES EXPRESS				2 navires
GRANVILLE	Navire à passagers	RIF	2006	
VICTOR HUGO	Autre navire à passagers	RIF	1997	
MARFRET				3 navires
DURANDE	Porte-conteneurs intégral	RIF	2003	
MARFRET GUYANE	Porte-conteneurs intégral	RIF	2007	
MARFRET MARAJO	Porte-conteneurs intégral	RIF	2008	
MARITIMA				4 navires
CAP AIGUADES	Transporteur de produits pétroliers	METROPOLE - DOM	2006	
CAP MEJEAN	Transporteur de produits pétroliers	RIF	2009	
CAP PINEDE	Transporteur de produits pétroliers	METROPOLE - DOM	2009	
CAP SICIE	Transporteur de produits pétroliers	METROPOLE - DOM	2005	
MARY D ENTERPRISE				1 navire
MARY D ODYSSEY	Autre navire à passagers	NOUVELLE CALEDONIE	2011	
PENN AR BED				5 navires
ANDRE COLIN	Autre navire à passagers	METROPOLE - DOM	1996	
ENEZ EUSSA 3	Autre navire à passagers	METROPOLE - DOM	1991	
ENEZ SUN III	Autre navire à passagers	METROPOLE - DOM	1991	
FROMVEUR II	Autre navire à passagers	METROPOLE - DOM	2011	
MOLENEZ	Cargo mixte march. génér./pass. Roulier	METROPOLE - DOM	2000	
REGIE DEPARTEM. DES PASSAGES D'EAU DE VENDEE				3 navires
INSULA OYA 2	Transbordeur (Roulier passagers)	METROPOLE - DOM	1982	
LE CHATELET	Transbordeur (Roulier passagers)	METROPOLE - DOM	2006	
PONT D'YEU	Transbordeur (Roulier passagers)	METROPOLE - DOM	2005	
SCOP - SEAFRANCE				3 navires
BERLIOZ	Transbordeur (Roulier passagers)	METROPOLE - DOM	2005	
NORD PAS-DE-CALAIS	Cargo mixte march. génér./pass. Roulier	METROPOLE - DOM	1987	
RODIN	Transbordeur (Roulier passagers)	METROPOLE - DOM	2001	
SERVICES TRANSPORTS CRUISE				1 navire
CLUB MED 2	Paquebot	WALLIS ET FUTUNA	1992	
SNA TUHAA PAE				1 navire
TUHAA PAE IV	Cargo mixte march.géné./pass. non roulier	POLYNESIE FRANCAISE	2012	
SNGV 2 MOOREA				1 navire
TEREVAU	Transbordeur (Roulier passagers)	POLYNESIE FRANCAISE	2005	
SOCANAV				1 navire
KERFONS	Transporteur de produits pétroliers	RIF	2001	

Armateur			Nombre de navires
Nom du navire	Type de navire	Registre	Année de construction
ST MANAGEMENT SAS			10 navires
ADOUR	Transporteur de produits pétroliers	RIF	2003
CAPE LIMBOH	Transporteur de produits pétroliers	RIF	2003
CHANTACO	Transporteur de produits pétroliers	RIF	2007
CHIBERTA	Transporteur de produits pétroliers	RIF	2006
FS CLARA	Transporteur de produits pétroliers	RIF	2004
FS SALOME	Transporteur de produits pétroliers	RIF	2006
LACANAU	Transporteur de produits pétroliers	RIF	2007
LAMENTIN	Transporteur de produits pétroliers	RIF	2007
ST SARA	Transporteur de produits pétroliers	RIF	2007
ST SOLENE	Transporteur de produits pétroliers	RIF	2003
STE D'ARMEMENT ET DE TRANSPORT (SOCATRA)			8 navires
ACAMAR	Transporteur de produits pétroliers	RIF	2011
ADARA	Transporteur de produits pétroliers	RIF	2011
ASTERION	Transporteur de produits pétroliers	RIF	2011
ATRIA	Transporteur de produits pétroliers	RIF	2011
BREUIL	Roulier non spécialisé	METROPOLE - DOM	2004
BRION	Roulier non spécialisé	METROPOLE - DOM	2004
KIRIBORA	Transporteur de produits pétroliers	RIF	2013
TAMARIN	Transporteur de produits pétroliers	RIF	2008
STE DE DEVELOPPEMENT DE MOOREA			1 navire
MOOREA EXPRESS	Transbordeur (Roulier passagers)	POLYNESIE FRANCAISE	1988
STE DE NAVIGATION DES TUAMOTU			1 navire
SAINT XAVIER MARIS STELLA 3	Cargo classique	POLYNESIE FRANCAISE	1978
STE DE TRANSPORT DES ILES (STILES)			2 navires
GRETE THERESA	Transporteur de produits pétroliers	NOUVELLE CALEDONIE	1996
LAURA III	Cargo mixte march. génér./pass. Roulier	NOUVELLE CALEDONIE	2009
STE DE TRANSPORTS INSULAIRES MARITIMES			2 navires
HAWAIKINUI	Cargo classique	POLYNESIE FRANCAISE	1980
NUKU HAU	Cargo mixte march.génér./cont. non roulier	POLYNESIE FRANCAISE	1979
STE MEDITERRANEENNE DE CABOTAGE (SOMECA)			1 navire
CAPO NERO	Transporteur de ciment	METROPOLE - DOM	1997
STE NATIONALE CORSE MEDITERRANEE (SNCM)			7 navires
CORSE	Transbordeur (Roulier passagers)	METROPOLE - DOM	1983
DANIELLE CASANOVA	Transbordeur (Roulier passagers)	METROPOLE - DOM	2002
JEAN NICOLI	Transbordeur (Roulier passagers)	METROPOLE - DOM	1998
MEDITERRANEE	Transbordeur (Roulier passagers)	METROPOLE - DOM	1989
MONTE D'ORO	Transbordeur (Roulier passagers)	METROPOLE - DOM	1990
PAGLIA ORBA	Transbordeur (Roulier passagers)	METROPOLE - DOM	1993
PASCAL PAOLI	Transbordeur (Roulier passagers)	METROPOLE - DOM	2003
SUDILES			2 navires
BETICO	Autre navire à passagers	NOUVELLE CALEDONIE	1999
BETICO II	Autre navire à passagers	NOUVELLE CALEDONIE	2008
TRANSPORT MARITIME SERVICE			1 navire
ALDONA	Cargo classique	RIF	1988

Armateur			Nombre de navires
Nom du navire	Type de navire	Registre	Année de construction
TRANSPORTS MARITIMES TUAMOTU OUEST (TMTO)			1 navire
MAREVA NUI	Cargo classique	POLYNESIE FRANCAISE	1978
UVEA MARINE SERVICES S.A.S			5 navires
L'AUSTRAL	Paquebot	WALLIS ET FUTUNA	2010
LE BOREAL	Paquebot	WALLIS ET FUTUNA	2009
LE LYRIAL	Paquebot	WALLIS ET FUTUNA	2015
LE PONANT	Paquebot	WALLIS ET FUTUNA	1990
LE SOLEAL	Paquebot	WALLIS ET FUTUNA	2013
V SHIPS FRANCE TANKERS			5 navires
EAGLE SAN PEDRO	Transporteur de brut	RIF	2012
SAMCO AMAZON	Transporteur de brut	RIF	2011
SAMCO CHINA	Transporteur de brut	RIF	2007
SAMCO EUROPE	Transporteur de brut	RIF	2006
SAMCO REDWOOD	Transporteur de brut	RIF	2011
VAL'FERRY CARAIBE			1 navire
ATLANTIC JET	Autre navire à passagers	METROPOLE - DOM	2004
VOYAGER1 JC LATOURNERIE			1 navire
VOYAGER 3 DREAMLINER	Navire à passagers	METROPOLE - DOM	2011

Flotte de transport sous pavillon français

État au 1^{er} juillet 2015

Listes alphabétiques

de la flotte de services maritimes

LISTE ALPHABÉTIQUE DES NAVIRES DE SERVICES MARITIMES
SOUS PAVILLON FRANÇAIS

Nom du navire	Registre	Année de	Puissance (KW)	
N° d'immatriculation	Armateur	construction		
Type de Navire	Genre de navigation		JB en UMS	JB en tonneaux
ABEILLE BOURBON	Métropole-Dom	2005		16 000
BR925365	LES ABEILLES			
Remorqueur cab. international	RCI-REMORQUAGE CABOTAGE INTERNATIONAL		3 167	
ABEILLE FLANDRE	Métropole-Dom	1977		16 928
BR493545	LES ABEILLES			
Remorqueur cab. international	RCI-REMORQUAGE CABOTAGE INTERNATIONAL		1 933	1 577
ABEILLE LANGUEDOC	Métropole-Dom	1979		9 420
BR493546	LES ABEILLES			
Remorqueur cab. international	RCI-REMORQUAGE CABOTAGE INTERNATIONAL		1 933	1 585
ABEILLE LIBERTE	Métropole-Dom	2005		16 000
BR925373	LES ABEILLES			
Remorqueur cab. international	RCI-REMORQUAGE CABOTAGE INTERNATIONAL		3 167	3 167
AILETTE	RIF	1982		3 880
RI568811	BOURBON OFFSHORE SURF (SAS)			
Navire d'assistance	CI-CABOTAGE INTERNATIONAL		1 210	
ALCYON	RIF	1982		3 880
RI568809	BOURBON OFFSHORE SURF (SAS)			
Navire d'assistance	CI-CABOTAGE INTERNATIONAL		1 210	
ALEXANDRE Z	RIF	2009		514
RI928662	JIFMAR OFFSHORE SERVICES SAS			
Support de travaux maritimes	CI-CABOTAGE INTERNATIONAL		107	90
ANTENOR	RIF	2003		4 010
RI924395	BOURBON OFFSHORE SURF (SAS)			
Platform supply vessel	CI-CABOTAGE INTERNATIONAL		2 161	
ARAMIS	RIF	2004		1 492
RI924653	DRAGAGE INTERNATIONAL SOCIETE S.D.I.			
Navire d'assistance	CI-CABOTAGE INTERNATIONAL		340	375
ARGONAUTE	RIF	2003		7 950
RI914219	BOURBON OFFSHORE SURF (SAS)			
Navire d'assistance	CI-CABOTAGE INTERNATIONAL		2 087	
ASTERIE	RIF	2004		4 010
RI924397	BOURBON OFFSHORE SURF (SAS)			
Platform supply vessel	CI-CABOTAGE INTERNATIONAL		2 161	
ATTENTIF	Métropole-Dom	1974		1 913
LR200991	BOLUDA BREST			
Remorqueur cab. international	RCI-REMORQUAGE CABOTAGE INTERNATIONAL		259	230

Nom du navire N° d'immatriculation Type de Navire	Registre Armateur Genre de navigation	Année de construction	Puissance (KW) JB en UMS JB en tonneaux
AVENTUREUX DK924426 Remorqueur cab. international	Métropole-Dom BOLUDA DUNKERQUE RCI-REMORQUAGE CABOTAGE INTERNATIONAL	1999	2 600 313
BOURBON ALADIN RI924634 Ahts	RIF BOURBON OFFSHORE SURF (SAS) CI-CABOTAGE INTERNATIONAL	2004	8 210 2 310
BOURBON ASTYANAX RI924638 Ahts	RIF BOURBON OFFSHORE SURF (SAS) CI-CABOTAGE INTERNATIONAL	2005	8 120 2 310
BOURBON EMERALD RI927783 Ravitailleur Multi-rôle	RIF BOURBON OFFSHORE SURF (SAS) CI-CABOTAGE INTERNATIONAL	2004	6 960 3 756
BOURBON EVOLUTION 801 RI929958 Ravitailleur Multi-rôle	RIF BOURBON OFFSHORE SURF (SAS) CI-CABOTAGE INTERNATIONAL	2009	5 058 5 830
BOURBON EVOLUTION 803 RI930692 Ravitailleur Multi-rôle	RIF BOURBON OFFSHORE SURF (SAS) CI-CABOTAGE INTERNATIONAL	2012	5 058 6 146 -
BOURBON EVOLUTION 805 RI931936 Ravitailleur Multi-rôle	RIF BOURBON OFFSHORE SURF (SAS) CI-CABOTAGE INTERNATIONAL	2013	5 058 6 146 -
BOURBON EVOLUTION 807 RI932375 Ravitailleur Multi-rôle	RIF BOURBON OFFSHORE SURF (SAS) CI-CABOTAGE INTERNATIONAL	2010	5 058 6 146 -
BOURBON EXPLORER 509 RI932466 Platform supply vessel	RIF BOURBON OFFSHORE SURF (SAS) CI-CABOTAGE INTERNATIONAL	2015	13 440 3 147
BOURBON EXPLORER 511 RI932466 Platform supply vessel	RIF BOURBON OFFSHORE SURF (SAS) CI-CABOTAGE INTERNATIONAL	2014	13 440 3 147 -
BOURBON EXPRESS RI924620 Navire d'assistance	RIF BOURBON OFFSHORE SURF (SAS) CI-CABOTAGE INTERNATIONAL	2004	5 372 461 -
BOURBON HAMELIN RI927761 Platform supply vessel	RIF BOURBON OFFSHORE SURF (SAS) CI-CABOTAGE INTERNATIONAL	2007	5 400 2 341
BOURBON HARMONIE RI924646 Platform supply vessel	RIF BOURBON OFFSHORE SURF (SAS) CI-CABOTAGE INTERNATIONAL	2006	5 475 2 321
BOURBON HELENE RI924648 Ravitailleur Multi-rôle	RIF BOURBON OFFSHORE SURF (SAS) CI-CABOTAGE INTERNATIONAL	2005	5 475 2 535
BOURBON HELIOS RI924631 Platform supply vessel	RIF BOURBON OFFSHORE SURF (SAS) CI-CABOTAGE INTERNATIONAL	2005	5 475 2 321
BOURBON HEMERA RI924647 Platform supply vessel	RIF BOURBON OFFSHORE SURF (SAS) CI-CABOTAGE INTERNATIONAL	2006	5 475 2 321

Nom du navire N° d'immatriculation Type de Navire	Registre Armateur Genre de navigation	Année de construction	Puissance (KW) JB en UMS JB en tonneaux
BOURBON HERA RI924629 Platform supply vessel	RIF BOURBON OFFSHORE SURF (SAS) CI-CABOTAGE INTERNATIONAL	2005	5 475 2 321
BOURBON HERMES RI924630 Platform supply vessel	RIF BOURBON OFFSHORE SURF (SAS) CI-CABOTAGE INTERNATIONAL	2005	5 475 2 321
BOURBON HESTIA RI924645 Platform supply vessel	RIF BOURBON OFFSHORE SURF (SAS) CI-CABOTAGE INTERNATIONAL	2006	5 475 2 321
BOURBON HIMALYA RI927762 Platform supply vessel	RIF BOURBON OFFSHORE SURF (SAS) CI-CABOTAGE INTERNATIONAL	2007	5 475 2 341
BOURBON HOMERE RI924670 Platform supply vessel	RIF BOURBON OFFSHORE SURF (SAS) CI-CABOTAGE INTERNATIONAL	2005	5 475 2 529
BOURBON JADE RI929316 Ravitailleur Multi-rôle	RIF BOURBON OFFSHORE SURF (SAS) CI-CABOTAGE INTERNATIONAL	2004	1 740 3 963
BOURBON LIBERTY 110 RI930457 Platform supply vessel	RIF BOURBON OFFSHORE SURF (SAS) CI-CABOTAGE INTERNATIONAL	2007	2 529 1 517
BOURBON LIBERTY 119 RI933100 Platform supply vessel	RIF BOURBON OFFSHORE SURF (SAS) CI-CABOTAGE INTERNATIONAL	2010	3 626 1 517
BOURBON LIBERTY 207 RI930701 Ahts	RIF BOURBON OFFSHORE SURF (SAS) CI-CABOTAGE INTERNATIONAL	2008	1 685 1 733
BOURBON LIBERTY 212 RI930458 Ahts	RIF BOURBON OFFSHORE SURF (SAS) CI-CABOTAGE INTERNATIONAL	2008	5 055 1 733
BOURBON LIBERTY 215 RI933103 Ahts	RIF BOURBON OFFSHORE SURF (SAS) CI-CABOTAGE INTERNATIONAL	2009	6 030 1 733
BOURBON LIBERTY 218 RI933104 Ahts	RIF BOURBON OFFSHORE SURF (SAS) CI-CABOTAGE INTERNATIONAL	2010	5 700 1 733
BOURBON LIBERTY 221 RI933115 Ahts	RIF BOURBON OFFSHORE SURF (SAS) CI-CABOTAGE INTERNATIONAL	2010	15 810 1 733
BOURBON LIBERTY 223 RI930702 Ahts	RIF BOURBON OFFSHORE SURF (SAS) CI-CABOTAGE INTERNATIONAL	2009	5 055 1 733
BOURBON LIBERTY 233 RI933114 Ahts	RIF BOURBON OFFSHORE SURF (SAS) CI-CABOTAGE INTERNATIONAL	2010	10 360 1 733
BOURBON LIBERTY 239 RI933094 Ahts	RIF BOURBON OFFSHORE SURF (SAS) CI-CABOTAGE INTERNATIONAL	2009	5 055 1 733
BOURBON LIBERTY 309 RI932973 Ahts	RIF BOURBON OFFSHORE SURF (SAS) CI-CABOTAGE INTERNATIONAL	2014	6 500 2 245
BOURBON LIBERTY 320 RI933105 Ahts	RIF BOURBON OFFSHORE SURF (SAS) CI-CABOTAGE INTERNATIONAL	2014	9 200 2 245

Nom du navire	Registre	Année de	Puissance (KW)	
N° d'immatriculation	Armateur	construction		
Type de Navire	Genre de navigation		JB en UMS	JB en tonneaux
BOURBON PEARL	RIF	2007		8 000
RI933034	BOURBON OFFSHORE SURF (SAS)			
Ahts	CI-CABOTAGE INTERNATIONAL		4 602	
BOURBON SAGITTA	RIF	2005		3 960
RI926201	BOURBON OFFSHORE SURF (SAS)			
Ahts	CI-CABOTAGE INTERNATIONAL		2 014	
BOURBON THALIE	RIF	2005		5 280
RI924669	BOURBON OFFSHORE SURF (SAS)			
Ahts	CI-CABOTAGE INTERNATIONAL		2 014	
BOURBON THERA	RIF	2006		5 280
RI924666	BOURBON OFFSHORE SURF (SAS)			
Ahts	CI-CABOTAGE INTERNATIONAL		2 014	
BUCKINGHAM	RIF	2004		1 492
RI924654	DRAGAGE INTERNATIONAL SOCIETE S.D.I.			
Navire d'assistance	CI-CABOTAGE INTERNATIONAL		340	375
BUFFALO	RIF	1975		2 600
RI610014	MARINE ENERGIE			
Autre navire Offshore	CI-CABOTAGE INTERNATIONAL		344	
CABLE BAY	RIF	2012		1 800
RI933031	JIFMAR OFFSHORE SERVICES SAS			
Autre navire Offshore	CI-CABOTAGE INTERNATIONAL		152	

Nom du navire N° d'immatriculation Type de Navire	Registre Armateur Genre de navigation	Année de construction	Puissance (KW) JB en UMS JB en tonneaux
CASTOR 02 TL420053 Support de travaux maritimes	Métropole-Dom FOSELEV MARINE CI-CABOTAGE INTERNATIONAL	1970	588
CGG ALIZE R1924272 Recherche sismique	RIF LOUIS DREYFUS ARMATEURS S.A.S. LC-LONG COURS	1998	8 400 11 407
CHAMBON ALIZE R1930328 Support de travaux maritimes	RIF CHAMBON MARINE OFFSHORE CI-CABOTAGE INTERNATIONAL	2011	3 536 944
CHAMBON BORA BL734972 Remorqueur cab. international	Métropole-Dom CHAMBON MARINE OFFSHORE RCI-REMORQUAGE CABOTAGE INTERNATIONAL	1985	2 222 280
CHAMBON NOROIT BL925844 Remorqueur cab. international	Métropole-Dom CALAISIE NNE REMORQU.& SAUVETAG RCI-REMORQUAGE CABOTAGE INTERNATIONAL	2007	3 600 -
CHAMBON SUROIT MA925843 Remorqueur cab. international	Métropole-Dom CALAISIE NNE REMORQU.& SAUVETAG RCI-REMORQUAGE CABOTAGE INTERNATIONAL	2007	3 600 415
CLAIRVOYANT DK924425 Remorqueur cab. international	Métropole-Dom BOLUDA DUNKERQUE RCI-REMORQUAGE CABOTAGE INTERNATIONAL	1999	2 600 313
CROISIC SN916056 Remorqueur cab. international	Métropole-Dom BOLUDA RCI-REMORQUAGE CABOTAGE INTERNATIONAL	2004	3 532 334
D'ARTAGNAN R1924663 Drague	RIF DRAGAGE INTERNATIONAL SOCIETE S.D.I. CI-CABOTAGE INTERNATIONAL	2004	7 400 2 391
FAROUCHE DK924428 Remorqueur cab. international	Métropole-Dom BOLUDA DUNKERQUE RCI-REMORQUAGE CABOTAGE INTERNATIONAL	1999	2 600 313
GEO CARIBBEAN R1932341 Recherche sismique	RIF LOUIS DREYFUS ARMATEURS S.A.S. LC-LONG COURS	2007	8 400 108
GEO CELTIC R1932342 Recherche sismique	RIF LOUIS DREYFUS ARMATEURS S.A.S. LC-LONG COURS	2007	8 400 12 109
GEO CORAL R1932532 Recherche sismique	RIF LOUIS DREYFUS ARMATEURS S.A.S. LC-LONG COURS	2011	8 400 12 812
HIPPO R1932193 Autre navire Offshore	RIF MARINE ENERGIE CI-CABOTAGE INTERNATIONAL	1975	2 120 344
ILE D'AIX R1930459 Câblrier	RIF LOUIS DREYFUS ARMATEURS S.A.S. LC-LONG COURS	1991	6 116 12 384
ILE DE BATZ R1924330 Câblrier	RIF LOUIS DREYFUS ARMATEURS S.A.S. LC-LONG COURS	2001	8 000 13 978
ILE DE BREHAT R1924331 Câblrier	RIF LOUIS DREYFUS ARMATEURS S.A.S. LC-LONG COURS	2001	8 000 13 978

Nom du navire N° d'immatriculation Type de Navire	Registre Armateur Genre de navigation	Année de construction	Puissance (KW) JB en UMS JB en tonneaux
ILE DE RE RI924333 Câblrier	RIF LOUIS DREYFUS ARMATEURS S.A.S. LC-LONG COURS	1983	10 490 14 091
ILE DE SEIN RI924332 Câblrier	RIF LOUIS DREYFUS ARMATEURS S.A.S. LC-LONG COURS	2001	8 000 13 978
IXPLORER RI914246 Recherche océanographique	RIF IXSURVEY CI-CABOTAGE INTERNATIONAL	1958	550 329
JANUS 2 RI924334 Recherche océanographique	RIF COMEX SA CI-CABOTAGE INTERNATIONAL	2000	662 275
JASON MA924635 Ahts	Métropole-Dom LES ABEILLES RCI-REMORQUAGE CABOTAGE INTERNATIONAL	2004	8 120 2 310
JIF BREIZH RI931926 JIF WORKER RI929922 Support de travaux maritimes	RIF JIFMAR OFFSHORE SERVICES SAS CI-CABOTAGE INTERNATIONAL	2013	1 268 310 1 118 276
JIF XPLOERER ST859074 Support de travaux maritimes	Métropole-Dom JIFMAR OFFSHORE SERVICES SAS CI-CABOTAGE INTERNATIONAL	1990	1 251 508 489
KIANDA RI924300 Remorqueur cab. international	RIF BOURBON OFFSHORE SURF (SAS) CI-CABOTAGE INTERNATIONAL	2001	4 060 385
LANGVIN RI755392 Navire d'assistance	RIF CIE MARITIME NANTAISE CI-CABOTAGE INTERNATIONAL	1979	2 700 1 615
L'ASTROLABE RI20060 Autre navire de service offshore	RIF P & O MARITIME SERVICES LC-LONG COURS	1986	4 538 1 753 1 372
L'ATALANTE BR732996 Recherche océanographique	Métropole-Dom IFREMER LC-LONG COURS	1990	8 460 3 559
LE SUROÏT BR267206 Recherche océanographique	Métropole-Dom IFREMER LC-LONG COURS	1975	2 794 946 655
LODBROG RI928553 Câblrier	RIF LOUIS DREYFUS ARMATEURS S.A.S. LC-LONG COURS	1983	10 582 14 132
LUEGI RI924301 Remorqueur cab. international	RIF BOURBON OFFSHORE SURF (SAS) CI-CABOTAGE INTERNATIONAL	2001	4 060 385
LUZOLO RI924394 Ahts	RIF BOURBON OFFSHORE SURF (SAS) CI-CABOTAGE INTERNATIONAL	2003	10 600 2 293
MARSEILLAIS 6 MA813675 Remorqueur cab. international	Métropole-Dom BOLUDA MARSEILLE FOS RCI-REMORQUAGE CABOTAGE INTERNATIONAL	1992	3 700 492 477

Nom du navire N° d'immatriculation Type de Navire	Registre Armateur Genre de navigation	Année de construction	Puissance (KW) JB en UMS JB en tonneaux
MINIBEX RI829493 Recherche océanographique	RIF COMEX SA CI-CABOTAGE INTERNATIONAL	1993	500 147 151
N'DUVA RI924373 Platform supply vessel	RIF BOURBON OFFSHORE SURF (SAS) CI-CABOTAGE INTERNATIONAL	2002	4 010 2 161
NEMED RI924375 Remorqueur cab. international	RIF BOURBON OFFSHORE SURF (SAS) CI-CABOTAGE INTERNATIONAL	2002	4 060 385
OCEANIC CHALLENGER RI931207 Recherche sismique	RIF LOUIS DREYFUS ARMATEURS S.A.S. LC-LONG COURS	1999	10 600 7 127
OCEANIC PHOENIX RI931884 Recherche sismique	RIF LOUIS DREYFUS ARMATEURS S.A.S. LC-LONG COURS	2000	8 000 11 368
OYELI STAR RI 933016 Ahts	RIF BOURBON OFFSHORE SURF (SAS) CI-CABOTAGE INTERNATIONAL	2014	5 050 2 945
PETER FABER RI928554 Câblrier	RIF LOUIS DREYFUS ARMATEURS S.A.S. LC-LONG COURS	1981	4 200 2 854
PIERRE DE FERMAT RI932047 Câblrier	RIF ORANGE MARINE LC-LONG COURS	2014	24 270 8 781
POURQUOI PAS ? 925375 Recherche océanographique	Métropole-Dom IFREMER LC-LONG COURS	2005	18 400 7 854
PROVENCAL 1 MAI72471 Remorqueur cab. international	Métropole-Dom SETOISE REMORQUAGE ET SAUVETAGE (CIE) RCI-REMORQUAGE CABOTAGE INTERNATIONAL	1972	2 060 290
RAYMOND CROZE RI603683 Câblrier	RIF ORANGE MARINE LC-LONG COURS	1982	2 840 5 887
RENE DESCARTES RI924432 Câblrier	RIF ORANGE MARINE LC-LONG COURS	2001	8 000 13 864
RM MOULIS RO903970 Remorqueur cab. international	Métropole-Dom COROS RCI-REMORQUAGE CABOTAGE INTERNATIONAL	1983	1 640 242
ROBUSTE DK896361 Remorqueur cab. international	Métropole-Dom BOLUDA DUNKERQUE RCI-REMORQUAGE CABOTAGE INTERNATIONAL	1998	2 600 313
RUBENS RI924662 Drague	RIF DRAGAGE INTERNATIONAL SOCIETE S.D.I. CI-CABOTAGE INTERNATIONAL	1977	1 700 2 041 2 047
SAINT-DENIS BR692018 Remorqueur cab. international	Métropole-Dom BOLUDA BREST RCI-REMORQUAGE CABOTAGE INTERNATIONAL	1986	1 800 222
SHANA DES SLOPS RI929971 Autre navire de service offshore	RIF SERMAP (SCE MARITIME PORTUAIRE) CI-CABOTAGE INTERNATIONAL	2011	440 386

Nom du navire N° d'immatriculation Type de Navire	Registre Armateur Genre de navigation	Année de construction	Puissance (KW) JB en UMS JB en tonneaux
SURFER 252 RI894594 Transport de personnel	RIF BOURBON OFFSHORE SURF (SAS) CI-CABOTAGE INTERNATIONAL	1997	2 440 110 135
SURFER 254 RI924323 Transport de personnel	RIF BOURBON OFFSHORE SURF (SAS) CI-CABOTAGE INTERNATIONAL	2001	2 440 121 78
SURFER 255 RI924337 Transport de personnel	RIF BOURBON OFFSHORE SURF (SAS) CI-CABOTAGE INTERNATIONAL	2001	2 440 121
SURFER 258 RI927757 Transport de personnel	RIF BOURBON OFFSHORE SURF (SAS) CI-CABOTAGE INTERNATIONAL	2007	2 648 121
SURFER 259 RI927758 Transport de personnel	RIF BOURBON OFFSHORE SURF (SAS) CI-CABOTAGE INTERNATIONAL	2006	2 648 121
SURFER 320 RI924294 Transport de personnel	RIF BOURBON OFFSHORE SURF (SAS) CI-CABOTAGE INTERNATIONAL	2000	4 365 192
SURFER 323 RI924672 Transport de personnel	RIF BOURBON OFFSHORE SURF (SAS) CI-CABOTAGE INTERNATIONAL	2005	4 365 201
SURFER 325 RI926356 Transport de personnel	RIF BOURBON OFFSHORE SURF (SAS) CI-CABOTAGE INTERNATIONAL	2007	4 365 199
SURFER 326 RI927781 Transport de personnel	RIF BOURBON OFFSHORE SURF (SAS) CI-CABOTAGE INTERNATIONAL	2008	4 500 199
SURFER 327 RI928442 Transport de personnel	RIF BOURBON OFFSHORE SURF (SAS) CI-CABOTAGE INTERNATIONAL	2009	4 500 168
TRIOMPHANT DK924427 Remorqueur cab. international	Métropole-Dom BOLUDA DUNKERQUE RCI-REMORQUAGE CABOTAGE INTERNATIONAL	1999	2 600 313
ULYSSE RI923623 Ahts	RIF BOURBON OFFSHORE SURF (SAS) CI-CABOTAGE INTERNATIONAL	1998	10 598 2 341
V B MAHAVEL RU850024 Remorqueur cab. international	Métropole-Dom BOLUDA LA REUNION RCI-REMORQUAGE CABOTAGE INTERNATIONAL	1995	2 470 - 289
V.B. PIRIAC BR188707 Remorqueur cab. international	Métropole-Dom BOLUDA BREST RCI-REMORQUAGE CABOTAGE INTERNATIONAL	1972	2 060 299
VB ADROIT DK924447 Remorqueur cab. international	Métropole-Dom BOLUDA DUNKERQUE RCI-REMORQUAGE CABOTAGE INTERNATIONAL	2008	3 890 342 350
VB BOUGAINVILLE RU928784 Remorqueur cab. international	Métropole-Dom BOLUDA LA REUNION RCI-REMORQUAGE CABOTAGE INTERNATIONAL	2008	3 728 288

Nom du navire	Registre	Année de	Puissance (KW)	
N° d'immatriculation	Armateur	construction		
Type de Navire	Genre de navigation		JB en UMS	JB en tonneaux
VB CARTIER	Métropole-Dom	2008		3 728
RU928785	BOLUDA LA REUNION			
Remorqueur cab. international	RCI-REMORQUAGE CABOTAGE INTERNATIONAL		288	
VB IROISE	Métropole-Dom	1969		1 030
BR332394	BOLUDA BREST			
Remorqueur cab. international	RCI-REMORQUAGE CABOTAGE INTERNATIONAL			135
VB PROVENCE	Métropole-Dom	1992		3 700
MA850433	BOLUDA MARSEILLE FOS			
Remorqueur cab. international	RCI-REMORQUAGE CABOTAGE INTERNATIONAL		498	
VB PUISSANT	Métropole-Dom	2008		3 890
DK896417	BOLUDA DUNKERQUE			
Remorqueur cab. international	RCI-REMORQUAGE CABOTAGE INTERNATIONAL		342	
VISSOLELA	RIF	2004		5 696
RI924396	BOURBON OFFSHORE SURF (SAS)			
Ravitailleur Multi-rôle	CI-CABOTAGE INTERNATIONAL		3 722	

FLOTTE DE SERVICES MARITIMES SOUS PAVILLON FRANÇAIS
LISTE PAR ARMATEUR

Armateur	Type de navire	Registre	Nombre
Nom du navire			Année de construction
BOLUDA			1 navire
CROISIC	Remorqueur en cabotage international	Métropole DOM	2004
BOLUDA BREST			3 navires
ATTENTIF	Remorqueur en cabotage international	Métropole DOM	1974
SAINT-DENIS	Remorqueur en cabotage international	Métropole DOM	1986
V.B. PIRIAC	Remorqueur en cabotage international	Métropole DOM	1972
BOLUDA DUNKERQUE			7 navires
AVENTUREUX	Remorqueur en cabotage international	Métropole DOM	1999
CLAIRVOYANT	Remorqueur en cabotage international	Métropole DOM	1999
FAROUCHE	Remorqueur en cabotage international	Métropole DOM	1999
ROBUSTE	Remorqueur en cabotage international	Métropole DOM	1998
TRIOMPHANT	Remorqueur en cabotage international	Métropole DOM	1999
VB ADROIT	Remorqueur en cabotage international	Métropole DOM	2008
VB PUISSANT	Remorqueur en cabotage international	Métropole DOM	2008
BOLUDA LA REUNION			3 navires
V B MAHAVEL	Remorqueur en cabotage international	Métropole-Dom	1995
VB BOUGAINVILLE	Remorqueur en cabotage international	Métropole-Dom	2008
VB CARTIER	Remorqueur en cabotage international	Métropole-Dom	2008
BOLUDA MARSEILLE FOS			2 navires
MARSEILLAIS 6	Remorqueur en cabotage international	Métropole-Dom	1992
VB PROVENCE	Remorqueur en cabotage international	Métropole-Dom	1992
BOURBON OFFSHORE SURF (SAS)			60 navires
AILETTE	Navire d'assistance	RIF	1982
ALCYON	Navire d'assistance	RIF	1982
ANTENOR	Platform supply vessel	RIF	2003
ARGONAUTE	Navire d'assistance	RIF	2003
ASTERIE	Platform supply vessel	RIF	2004
BOURBON ALADIN	Ahts	RIF	2004
BOURBON ASTYANAX	Ahts	RIF	2005
BOURBON EMERALD	Ravitailleur Multi-rôle	RIF	2004
BOURBON EVOLUTION 801	Ravitailleur Multi-rôle	RIF	2009
BOURBON EVOLUTION 803	Ravitailleur Multi-rôle	RIF	2011
BOURBON EVOLUTION 805	Ravitailleur Multi-rôle	RIF	2013
BOURBON EVOLUTION 807	Ravitailleur Multi-rôle	RIF	2011
BOURBON EXPLORER 509	Platform supply vessel	RIF	2014
BOURBON EXPLORER 511	Platform supply vessel	RIF	2014
BOURBON EXPRESS	Navire d'assistance	RIF	2004
BOURBON HAMELIN	Platform supply vessel	RIF	2007
BOURBON HARMONIE	Platform supply vessel	RIF	2006
BOURBON HELENE	Ravitailleur Multi-rôle	RIF	2005
BOURBON HELIOS	Platform supply vessel	RIF	2005
BOURBON HEMERA	Platform supply vessel	RIF	2006
BOURBON HERA	Platform supply vessel	RIF	2005
BOURBON HERMES	Platform supply vessel	RIF	2005
BOURBON HESTIA	Platform supply vessel	RIF	2006
BOURBON HIMALYA	Platform supply vessel	RIF	2007
BOURBON HOMERE	Platform supply vessel	RIF	2005
BOURBON JADE	Ravitailleur Multi-rôle	RIF	2004
BOURBON LIBERTY 110	Platform supply vessel	RIF	2007

Armateur	Type de navire	Registre	Nombre
Nom du navire			Année de construction
BOURBON LIBERTY 119	Platform supply vessel	RIF	2010
BOURBON LIBERTY 207	Ahts	RIF	2008
BOURBON LIBERTY 212	Ahts	RIF	2008
BOURBON LIBERTY 218	Ahts	RIF	2009
BOURBON LIBERTY 221	Platform supply vessel	RIF	2010
BOURBON LIBERTY 223	Ahts	RIF	2009
BOURBON LIBERTY 233	Ahts	RIF	2011
BOURBON LIBERTY 239	Ahts	RIF	2011
BOURBON LIBERTY 309	Ahts	RIF	2011
BOURBON LIBERTY 320	Ahts	RIF	2014
BOURBON OCEANE	Navire d'assistance	RIF	2005
BOURBON PEARL	Platform supply vessel	RIF	2007
BOURBON SAGITTA	Ahts	RIF	2005
BOURBON THALIE	Ahts	RIF	2005
BOURBON THERA	Ahts	RIF	2006
KIANDA	Remorqueur en cabotage international	RIF	2001
LUEGI	Remorqueur en cabotage international	RIF	2001
LUZOLO	Ahts	RIF	2003
N'DUVA	Platform supply vessel	RIF	2002
NEMED	Remorqueur en cabotage international	RIF	2002
OYELI STAR	Ahts	RIF	2014
SURFER 252	Transport de personnel	RIF	1997
SURFER 254	Transport de personnel	RIF	2001
SURFER 255	Transport de personnel	RIF	2001
SURFER 258	Transport de personnel	RIF	2007
SURFER 259	Transport de personnel	RIF	2006
SURFER 320	Transport de personnel	RIF	2000
SURFER 323	Transport de personnel	RIF	2005
SURFER 325	Transport de personnel	RIF	2007
SURFER 326	Transport de personnel	RIF	2008
SURFER 327	Transport de personnel	RIF	2009
ULYSSE	Ahts	RIF	1998
VISSOLELA	Ravitailleur Multi-rôle	RIF	2004
CALAISIEUNE REMORQUAGE & SAUVETAGE			2 navires
CHAMBON NOROIT	Remorqueur en cabotage international	MÉTROPOLE DOM	2007
CHAMBON SUROIT	Remorqueur en cabotage international	MÉTROPOLE DOM	2007
CHAMBON MARINE OFFSHORE			1 navire
CHAMBON ALIZE	Support de travaux maritimes	RIF	2011
CHERBOURGEOISE CIE REMORQUAGE ET SAUVETAGE			1 navire
PROVENCAL 1	Remorqueur en cabotage international	Métropole DOM	1972
CIE MARITIME NANTAISE			1 navire
LANGÉVIN	Navire d'assistance	RIF	1979
COMEX SA			2 navires
JANUS 2	Recherche océanographique	RIF	2000
MINIBEX	Recherche océanographique	RIF	1993
COROS			1 navire
RM MOULIS	Remorqueur en cabotage international	Métropole DOM	1983
DRAGAGE INTERNATIONAL SOCIETE S.D.I.			4 navires
ARAMIS	Navire d'assistance	RIF	2004
BUCKINGHAM	Navire d'assistance	RIF	2004
D'ARTAGNAN	Drague	RIF	2004
RUBENS	Drague	RIF	1977
FOSELEV MARINE			1 navire
CASTOR 02	Support de travaux maritimes	Métropole-Dom	1970

Armateur	Type de navire	Registre	Nombre
Nom du navire			Année de construction
GENAVIR			3 navires
L'ATALANTE	Recherche océanographique	Métropole-Dom	1990
LE SUROIT	Recherche océanographique	Métropole-Dom	1975
POURQUOI PAS?	Recherche océanographique	Métropole-Dom	2005
IXSURVEY			1 navire
IXPLORER	RECHERCHE OCEANOGRAPHIQUE	RIF	1958
JIFMAR OFFSHORE SERVICES SAS			5 navires
ALEXANDRE Z	Support de travaux maritimes	RIF	2009
CABLE BAY	Autre navire de service offshore	RIF	2013
JIF BREIZH	Support de travaux maritimes	RIF	2013
JIF WORKER	Support de travaux maritimes	RIF	2011
JIF XPLOERER	Support de travaux maritimes	RIF	1990
LES ABEILLES			5 navires
ABEILLE BOURBON	REMORQUEUR	Métropole-Dom	2005
ABEILLE FLANDRE	REMORQUEUR	Métropole-Dom	1977
ABEILLE LANGUEDOC	REMORQUEUR	Métropole-Dom	1979
ABEILLE LIBERTE	REMORQUEUR	Métropole-Dom	2005
JASON	RAVITAILLEUR / SUPPLY / OFFSHORE	Métropole-Dom	2004
LOUIS DREYFUS ARMATEURS S.A.S.			13 navires
CGG ALIZE	Recherche sismique	RIF	1998
GEO CARIBBEAN	Recherche sismique	RIF	2007
GEO CELTIC	Recherche sismique	RIF	2007
GEO CORAL	Recherche sismique	RIF	2011
ILE D'AIX	Câblier	RIF	1991
ILE DE BATZ	Câblier	RIF	2001
ILE DE BREHAT	Câblier	RIF	2001
ILE DE RE	Câblier	RIF	1983
ILE DE SEIN	Câblier	RIF	2001
LODBROG	Câblier	RIF	1983
OCEANIC CHALLENGER	Recherche sismique	RIF	1999
OCEANIC PHOENIX	Recherche sismique	RIF	2000
PETER FABER	Câblier	RIF	1981
MARINE ENERGIE			2 navires
BUFFALO	Autre navire de service offshore	RIF	1975
HIPPO	Autre navire de service offshore	RIF	1975
ORANGE MARINE			3 navires
PIERRE DE FERMAT	Câblier	RIF	2014
RAYMOND CROZE	Câblier	RIF	1982
RENE DESCARTES	Câblier	RIF	2001
P AND O MARITIME SERVICES			1 navire
L'ASTROLABE	Autre navire de service offshore	RIF	1986
SEAOWL FRANCE			1 navire
VN SAPEUR	Ahts	Métropole DOM	1986
SERMAP (SCE MARITIME PORTUAIRE)			1 navire
SHANA DES SLOPS	Autre navire de service offshore	RIF	2011
SETOISE REMORQUAGE ET SAUVETAGE (CIE)			1 navire
CHAMBON BORA	Remorqueur en cabotage international	Métropole DOM	1985

Flotte de commerce sous pavillon français

ANNEXES

Flotte de commerce sous pavillon français

ANNEXE 1

L'EMPLOI PAR SEGMENT

POUR L'ANNÉE 2014

PROVENANCE DES MARINS EMBARQUÉS SELON LES SEGMENTS DE LA FLOTTE DE COMMERCE SOUS PAVILLON FRANÇAIS

Ce document statistique a pour objectif de présenter par provenance, la répartition des marins embarqués sur les navires sous pavillon français selon les différents segments de flotte répertoriés sous les registres du pavillon.

La collecte des données est constituée de sources multiples : une étude réalisée par le service informatique de la direction des affaires maritimes, l'exploitation de données anonymisées par armateur et par navire, les listes d'effectif reçues par le Guichet unique du Registre International Français et les résultats d'une enquête menée auprès des entreprises qui ont accepté de transmettre leurs données pour l'année 2014.

Les chiffres de l'emploi correspondent aux navigants employés sur les seuls navires de commerce de plus de 100 UMS exposés à la concurrence internationale. Ne sont pas inclus les marins en navigation côtière et en cabotage national pour les services (navires-écoles, baliseurs, vedettes portuaires...). Les chiffres sont constitués de données issues de l'ENIM et des armateurs (secteur de la croisière) pour les marins français ayant navigué au moins un jour, et des estimations pour les marins communautaires et internationaux en fonction des temps d'embarquement à bord des navires (listes d'équipage).

Le périmètre du segment de flotte permet à la fois de tenir compte des exigences de qualification spécifique des marins (brevets pour opérer sur certains types de navires) et les marchés sur lesquels les navires sont exploités. En ce sens, il est possible d'identifier certains déterminants économiques tels que l'impact de la concurrence internationale sur la répartition des effectifs, l'intérêt de recourir à des mains d'œuvre très qualifiées françaises sur des segments à haute valeur ajoutée ou les contraintes géographiques d'exploitation des navires.

**ESTIMATION DE LA RÉPARTITION PAR SEGMENT ET
PAR PROVENANCE DES NAVIGANTS EMPLOYÉS
SOUS PAVILLON FRANÇAIS**

Flotte pétrolière

Catégorie	Proportion français moyenne	Nbre de marins français 2014	communautaires		autres		Nombre total
			Proportion estimée	Nombre	Proportion estimée	Nombre	
Transporteur de brut (VLCC)	22%	150	14%	95	66%	450	695
Transporteurs de produits pétroliers RIF	22%	230	7%	73	71%	742	1 045
Transporteurs de produits pétroliers Métropole DOM	NC	112					112
Gazier	30%	191	30%	191	40%	255	637
Total Flotte pétrolière		683		360		1 447	2 490

Navires de charge

Catégorie	Proportion français moyenne	Nbre de marins français 2014	communautaires		autres		Nombre total
			Proportion estimée	Nombre	Proportion estimée	Nombre	
Porte-conteneurs	35%	636	14%	254	51%	927	1 817
Rouliers RIF	35%	107	0%	-	65%	199	306
Rouliers Métropole DOM	NC	56					56
Autre navires DOM	NC	39					39
Total Navires de charge		838		254		1 125	2 218

Navires de services maritimes

Catégorie	Proportion français moyenne	Nbre de marins français 2014	communautaires		autres		Nombre total
			Proportion estimée	Nombre	Proportion estimée	Nombre	
Câblers	44%	486	1%	16	60%	771	1 273
Recherche sismique	30%	270	0%	-	68%	612	882
Navires Offshore RIF(1)	36%	894	12%	348	52%	1 520	2 762
Navire Offshore DOM	NC	65					65
Remorquage international DOM	NC	481					481
Recherche océanographique	NC	116					116
Autres navires de services	NC	70					70
Total Navires de services maritimes		2 382		364		2 903	5 649

Passagers

Catégorie	Proportion français moyenne	Nbre de marins français 2014	communautaires		autres		Nombre total
			Proportion estimée	Nombre	Proportion estimée	Nombre	
Croisière	42%	348	4%	36	54%	454	838
transbordeurs	99%	5 685	1%	25	-	2	5 712
autres navires à passagers	100%	499	-	3	-	-	502
Total Passagers		6 532		64		456	7 052

Estimation	Marins français	Marins communautaires	Marins autres	
Total marins	10 435	1 042	5 931	17 408

NC : les proportions de marins français, communautaires et étrangers n'ont pu être établies.

Analyse par segment de flotte

- Flotte pétrolière :

L'exploitation de ces navires requiert une formation de niveau élevé pour répondre aux exigences posées par les sociétés pétrolières (vetting). Dans ce contexte, la qualité reconnue internationalement du pavillon français entre en ligne de compte et favorise le recrutement de navigants français aux différents postes de commandement.

Répartition des marins par provenance pour la flotte pétrolière

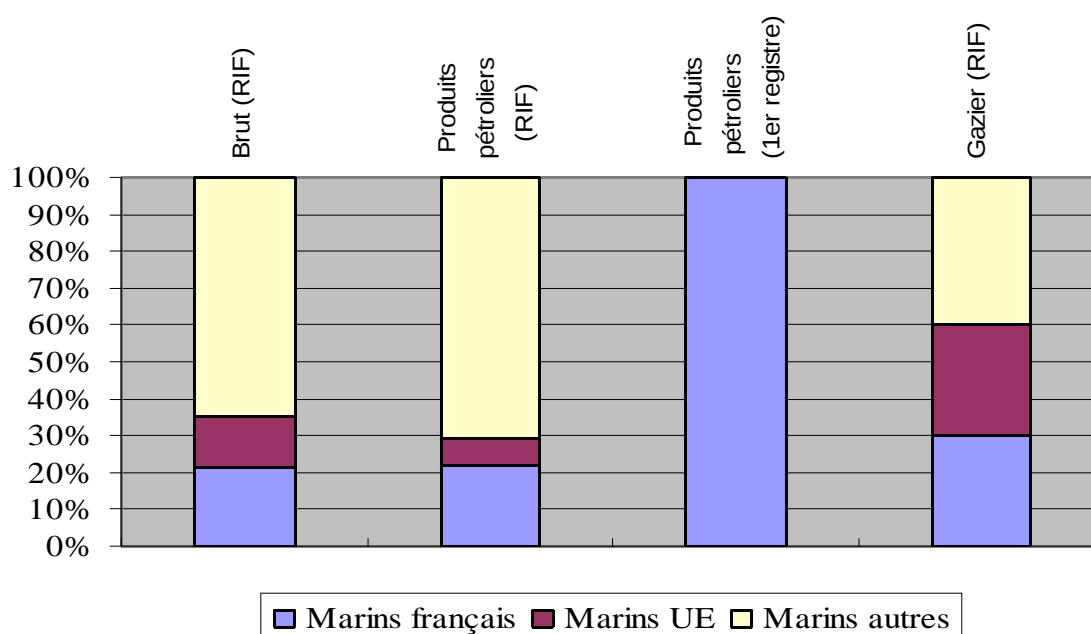

En ce qui concerne les transporteurs de produits, le taux d'emploi français (22%) est nettement supérieur au taux des emplois communautaires (7%) sur des navires composés d'équipages en majorité internationaux (71%). Il s'agit du segment qui se trouve exposé à la plus grande concurrence internationale et où la conjoncture défavorable (surcapacités croissantes) pèse sur les coûts d'exploitation.

Dans le secteur du transport de brut, les exigences propres à la loi de 1992 portant réforme du régime pétrolier atténuent partiellement l'impact de la concurrence internationale.

Le secteur gazier atteint le niveau le plus élevé en marins français (30 %) et en communautaires (30%) : la conjugaison de la technicité de la main d'œuvre et le renforcement du marché favorisent cette répartition des navigants.

- Navires de charges

Les navires de charge représentent des catégories de navires très différents : par exemple les rouliers immatriculés au RIF emploient un contingent élevé de Français (35%) mais recourent à la main d'œuvre internationale en priorité (65%).

Dans le secteur du porte-conteneur, la répartition est diversifiée entre les provenances des marins (35 % français, 14 % communautaires et 51 % internationaux). Elle tient en grande partie à la politique de recrutement de la CMA-CGM.

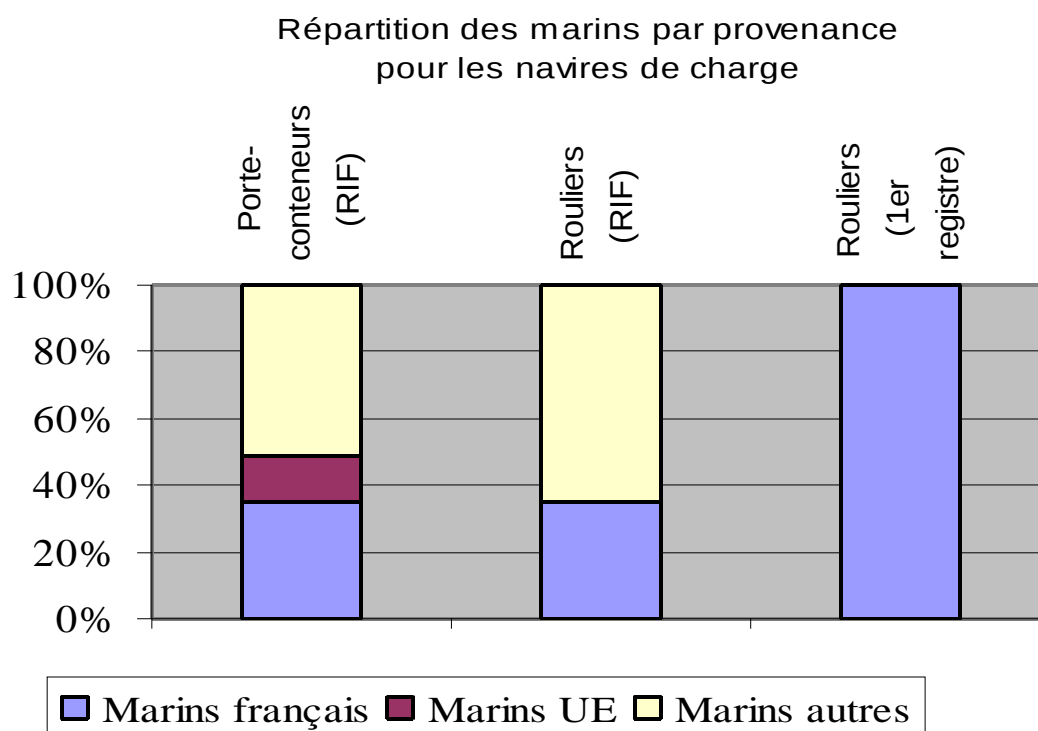

- Flotte de services maritimes

Pour les flottes de services exposées à la concurrence internationale, la présence de marins français tient en partie au primat de l'expertise sur des activités à haute valeur ajoutée et aux solides positions occupées par des armateurs sur leurs marchés spécifiques.

Répartition des marins par provenance pour les services maritimes

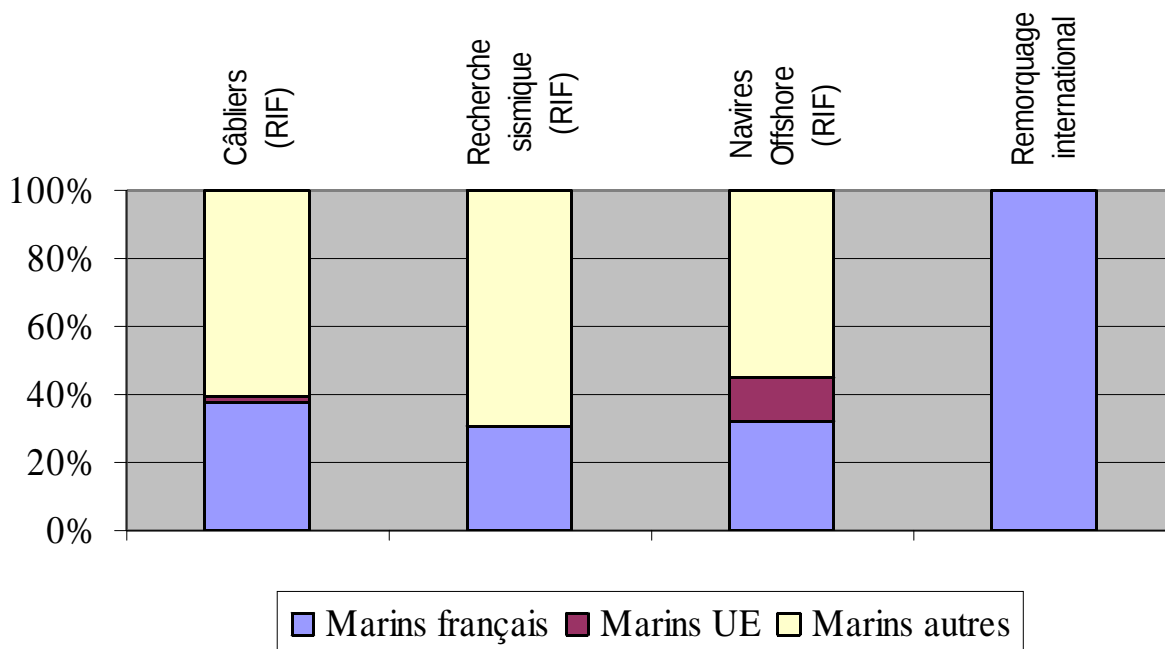

- Navires à passagers

Dans le domaine des navires à passagers, la présence presque exclusive des navigants français tient à l'immatriculation sous le premier registre (100% communautaire ou EEE) et aux contraintes d'exploitation des navires qui organisent leur relève dans les ports français. Hormis quelques marins communautaires résidents en France, le mode d'exploitation des ferries ne peut être comparé à celui des navires au long cours.

Pour l'ensemble du segment des navires à passagers, les personnels navigants ont de multiples profils. Outre les officiers et personnels d'exécution de la marine marchande, il faut compter les personnels chargés de l'accueil du public, de la restauration et des services à bord ainsi que du personnel médical. Tous ont le statut de marins et cotisent à l'établissement des invalides de la marine (ENIM), la caisse d'assurance maladie et de retraite des marins français.

Répartition des marins par provenance
pour les navires à passagers

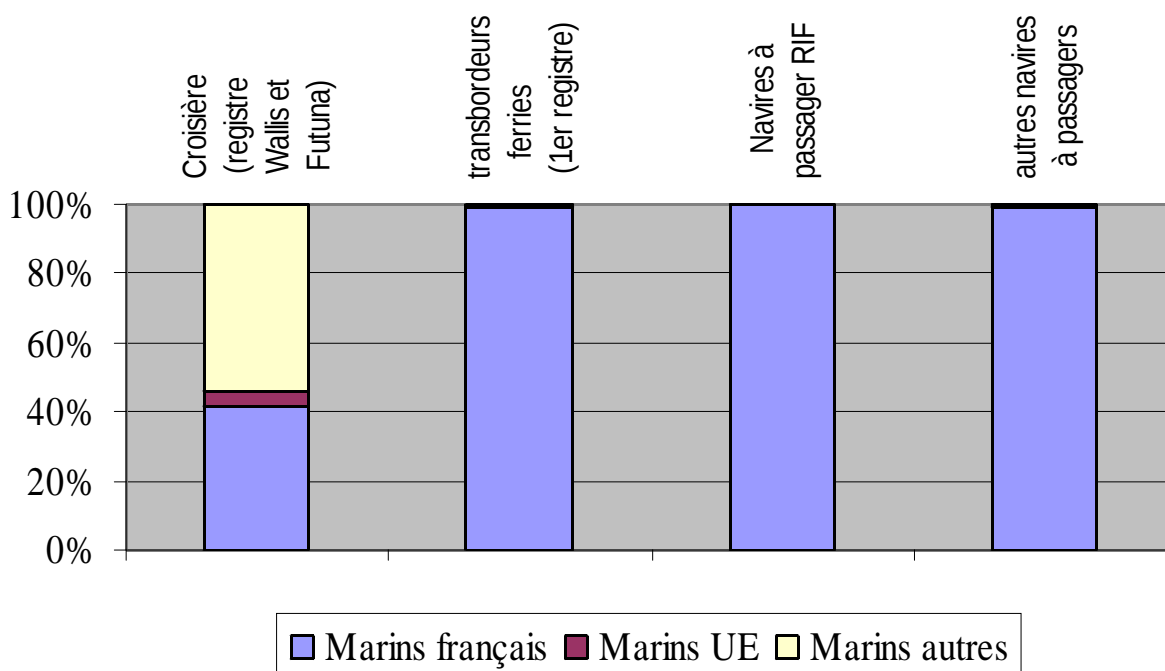

Flotte de commerce sous pavillon français

ANNEXE 2

TYPOLOGIE ET REGROUPEMENTS

UTILISÉS

Flotte pétrolière

Pétrolier

- Transporteurs de brut (Crude Oil Tanker) : navire citerne pour le transport en vrac de pétrole brut.
- Transporteurs de produits pétroliers (products tankers) : navire citerne pour le transport en vrac de produits pétroliers raffinés. Dans cette catégorie, et à des fins de simplification, ont été regroupés les transporteurs de produits raffinés, les chimiquiers ainsi que les pétroliers chimiquiers.

Transporteur gaz liquéfié

- Transporteur de GPL (LPG tanker) : navire citerne transportant du gaz de pétrole liquéfié dans des citernes sous pression et/ou réfrigérées.
- Transporteur de GNL (Méthanier) (LNG tanker) : navire citerne pour le transport en vrac du gaz naturel liquéfié, principalement du méthane, dans des cuves isothermes indépendantes. La liquéfaction s'effectue à des températures de - 162°C.

Navires de charge

Cargo : navires de charge pour le transport de marchandises sèches unitisées. Ces navires peuvent parfois transporter des passagers :

- cargo mixte marchandises générales conteneurs non roulier ;
- cargo mixte marchandises générales passagers ;
- cargo classique.

Porte conteneur intégral (container ship) : ces navires transportent essentiellement des conteneurs. Leur taille est mesurée par leur capacité commerciale en équivalent vingt pieds (EVP).

Roulier (RoRo ship) : les navires rouliers sont caractérisés par la présence d'une ou plusieurs portes dans la coque et de rampes qui permettent l'accès aux ponts garages de marchandises roulantes (véhicules sur roues ou remorques chargées). On les appelle aussi navires RoRo (roll on / roll off). L'un des avantages de ce type de manutention est sa rapidité. On parle aussi de navires à manutention horizontale par opposition aux navires à manutention verticale dits LoLo, (load on / load off) qui nécessitent des appareils de levage.

- Roulier non spécialisé : transporte tout type de matériel roulant.
- Cargo mixte marchandises générales, passagers, rouliers (RoRo Cargo) : cargo avec des facilités de chargement.

Vraquier (bulk carrier) : ces navires sont dédiés au transport de marchandises sèches en vrac, à savoir, pour l'essentiel des charbons, des céréales, des minerais, du ciment, et à celui des néo-vracs, les marchandises en sacs (ciment, sucre), les produits sidérurgiques (tuyaux, bobines), les bois (en grumes ou sciés).

Autres navires de vrac sec : cette catégorie sera rattachée à celle des vraquiers dans les éditions ultérieures. Elle comprend actuellement un transporteur de ciment.

Navires spécialisés

Câblier (Cable layer) : navire spécialisé dans la pose, l'entretien et la réparation des câbles sous marins.

Support de travaux maritimes (Utility vessel) : navire de support pour les travaux en mer (essais de matériels, pose de câbles sous-marins, recherche sous-marine, mise à l'eau de sous-marins habités, récupération d'objets, supervision de remorquage).

Navire de recherche sismique : les navires de recherche géophysique fournissent à l'industrie pétrolière des prestations d'acquisition de données sismiques qui permettent de préciser les structures géologiques sous-marines.

Services Offshore

Navire ravitailleur de plate-forme (Platform supply vessel) : les PSV approvisionnent les installations offshore en matériels et produits spéciaux. Outre leur surface de pont qui permet d'acheminer tous types de matériels, dont des colis aux dimensions hors normes, ils disposent d'importantes capacités de stockage.

Navire ravitailleur remorqueur releveur d'ancre (AHTS) : les AHTS assurent la mise en place, le maintien et les déplacements des plates-formes pétrolières. Équipés de moteurs et de treuils adaptés, ils remorquent des engins de forage, positionnent et relèvent les ancres, déploient divers équipements liés à la production pétrolière.

Navire ravitailleur multi-rôles (Multi-Purpose Supply Vessel) : dotés de la technologie de positionnement dynamique, équipés de grues intégrant des systèmes de compensation de houle, jusqu'à 100 tonnes par 3 000 mètres de fond, ces navires disposent également d'une grande surface de pont et des capacités d'hébergement pour plus de 100 personnes.

Navire d'assistance (FSIV, Fast Support Intervention Vessels) : navires rapides d'assistance permettant simultanément les approvisionnements urgents et le transport d'équipe d'intervention.

Transport de personnel : vedettes rapides manœuvrables équipées d'une coque en aluminium conçue pour la vitesse et le confort des professionnels transportés. Elles assurent le transport des professionnels vers les sites pétroliers offshore et desservent les différentes plates-formes au sein d'un même champ.

Autres services maritimes

Drague : ne sont répertoriées que les dragues en cabotage international, donc intervenant en haute mer pour effectuer des travaux de dragage de tranchées sous-marines, de chenaux pour pipelines, de canaux de dérivation offshore ou de dragage de bancs de sable en haute mer.

Remorqueur en cabotage international : les remorqueurs en cabotage international sont des remorqueurs de haute mer dédiés notamment à l'assistance, aux interventions sur les terminaux pétroliers et gaziers offshore et à l'assistance des navires stockeurs (FSO-FPSO) sur les terminaux offshore.

Recherche océanographique : la recherche océanographique regroupe deux champs principaux, l'étude de la mer proprement dite et celle des fonds et du sous-sol marin qui ne peuvent être menées qu'en mer. De nombreux domaines scientifiques sont concernés parmi lesquels : la biologie marine, la paléontologie marine, la courantologie, l'étude des propriétés physiques et chimiques de l'eau de mer, la météorologie, la climatologie, la géologie, la topographie des fonds et du sous-sol, la tectonique des plaques.

Flotte passagers

Paquebot (passenger/cruise) : navire conçu exclusivement pour la croisière.

Transbordeur (rouliers passagers) (passenger/Ro-Ro ship) : ces navires assurent le transport de passagers et de leurs voitures ainsi que celui de poids lourds sur des liaisons maritimes relativement courtes (Mer du Nord, Manche, Méditerranée, desserte des îles). On les appelle aussi ropax ou bien ferries (survivance de l'époque où ils pouvaient transporter, sur des voies ferrées, des wagons voire des trains entiers de passagers ou de marchandises). Ils sont équipés d'espaces importants pour les passagers (cabines, restaurants etc..) ainsi que des entreponts "garages" auxquels on accède par une porte-rampe-arrière et parfois une porte-rampe-avant protégée par un masque relevable ou par une porte à deux vantaux ; il en existe aussi à portes latérales. La capacité de ces navires s'échelonne depuis quelques dizaines de passagers pour les plus petits jusqu'à dépasser 2 000 passagers et 700 voitures pour les plus importants.

Navire à passagers : Autres navires à passagers non rouliers

**Ministère de l'Écologie,
du Développement durable
et de l'Énergie**

Direction générale des Infrastructures,
des Transports et de la Mer

Direction des Affaires maritimes
Mission de la Flotte de Commerce

Arche Sud - 92055 La Défense cedex

Tél. : +33 (0)1 40 81 71 46

Fax : +33 (0)1 40 81 70 30

