



statistiques de la construction
en 1978

**ETUDES
SUR LA CONSTRUCTION
ET L'EQUIPEMENT**

R É P U B L I Q U E F R A N Ç A I S E

Ministère de l'Environnement
et du Cadre de Vie

**ÉTUDES
SUR LA
CONSTRUCTION
ET
L'ÉQUIPEMENT
N° 62**

Bulletin rédigé par le Service des Statistiques et
des Études Économiques de la Direction des
Affaires Économiques et Internationales, 34, rue
de la Fédération 75015 Paris - Tél. 577-30-10
poste 46-47.

Edité par :

LA DOCUMENTATION FRANÇAISE
29-31, quai Voltaire, 75340 PARIS CEDEX 07
TÉL 261.50.10
TÉLEX : 204826 DOCFRAN PARIS

Le numéro : 20 F.

L'abonnement (10 numéros) : France et étranger :
180 F.

Commande adressée à :

LA DOCUMENTATION FRANÇAISE
124, rue Henri Barbusse, 93308 AUBERVILLIERS
CEDEX

Règlement à réception de la facture.

Bureaux de vente :
29, quai Voltaire - 75340 PARIS CEDEX 07
165, rue Garibaldi - 69401 LYON CEDEX 03

**MINISTÈRE DE L'ENVIRONNEMENT ET DU CADRE DE VIE
DIRECTION DES AFFAIRES ÉCONOMIQUES ET INTERNATIONALES**

**STATISTIQUES DE LA CONSTRUCTION
EN 1978**

**SERVICE DES STATISTIQUES
ET DES ÉTUDES ÉCONOMIQUES**
SOUS-DIRECTION
DES STATISTIQUES

**BUREAU
DES SYSTÈMES D'INFORMATION
SUR LA CONSTRUCTION
ET L'URBANISATION**

sommaire

	pages
INTRODUCTION	5
NOTE MÉTHODOLOGIQUE	7
GLOSSAIRE	11
LEXIQUE	15
I. DEMANDES DE PERMIS DE CONSTRUIRE	17
Catégorie de locaux et catégorie de maître d'ouvrage : ensemble de la France	18
Catégorie de locaux : départements, régions	19
II. AUTORISATIONS	23
2.1. Ensemble des opérations de construction : départements, régions, ensemble de la France	24
2.2. Opérations de construction de logements	31
2.2.1. Type de construction principal et nature des travaux : régions, ensemble de la France	31
2.2.2. Taille des permis :	35
– Selon le type de construction principal et le financement envisagé : ensemble de la France	35
– Selon le type de construction principal : régions	37
2.2.3. Type de construction du bâtiment, financement, destination des logements : régions, ensemble de la France	41
2.2.4. Catégorie de maître d'ouvrage : régions	42
Statut d'occupation et destination des logements : régions	44
Catégorie de maître d'ouvrage, statut d'occupation et destination des logements : ensemble de la France	46
2.2.5. Taille des logements et type de construction du bâtiment : régions, ensemble de la France	47
2.2.6. Bâtiments collectifs par tranche de niveau : régions, ensemble de la France	50
2.3. Opérations de construction de foyers : ensemble de la France	51

2.4. Opérations de construction de locaux autres qu'habitation	52
2.4.1. Destination des locaux : régions, ensemble de la France	52
2.4.2. Destination détaillée des locaux : régions, ensemble de la France	54
2.5. Construction dans les communes rurales et les unités urbaines	65
2.5.1. Construction de logements : régions, ensemble de la France	65
2.5.2. Construction de locaux autres qu'habitations : régions, ensemble de la France ..	80
2.6. Construction dans les agglomérations de plus de 100.000 habitants	93
2.6.1. Construction de logements	93
2.6.2. Construction de locaux autres qu'habitation	100
III. MISES EN CHANTIER	103
3.1. Opérations de construction de logements	104
3.1.1. Type de construction du bâtiment et nature des travaux : régions, ensemble de la France	104
3.1.2. Type de construction du bâtiment, financement, destination des logements : ensemble de la France	108
3.1.3. Catégorie de maître d'ouvrage, statut d'occupation et destination des logements : ensemble de la France	109
Catégorie de maître d'ouvrage : régions	110
Statut d'occupation et destination des logements : régions	111
3.1.4. Taille du logement et type de construction du bâtiment : régions, ensemble de la France	112
3.1.5. Bâtiments collectifs par tranche de niveaux : régions, ensemble de la France ...	115
3.2. Opérations de construction de foyers : ensemble de la France	116
3.3. Construction de logements dans les communes rurales et les unités urbaines : régions, ensemble de la France	117
3.4. Construction de logements dans les agglomérations de plus de 100.000 habitants	131
IV. ACHÈVEMENTS DES TRAVAUX	139
4.1. Opérations de construction de logements	140
4.1.1. Type de construction du bâtiment et nature des travaux : régions, ensemble de la France	140
4.1.2. Type de construction du bâtiment, financement et destination des logements : ensemble de la France	144
4.1.3. Catégorie de maître d'ouvrage, statut d'occupation et destination des logements : ensemble de la France	144
Catégorie de maître d'ouvrage : régions	145
Statut d'occupation et destination des logements : régions	146
4.1.4. Taille du logement et type de construction du bâtiment : régions, ensemble de la France	147
4.1.5. Bâtiments collectifs par tranche de niveau : régions, ensemble de la France	150
4.2. Opérations de construction de foyers : ensemble de la France	151
4.3. Construction de logements dans les communes rurales et les unités urbaines : régions, ensemble de la France	152
4.4. Construction de logements dans les agglomérations de plus de 100.000 habitants	166

introduction

Complément du bulletin STATISTIQUES DE LA CONSTRUCTION, cette publication a pour objet de présenter les principales caractéristiques de la construction en 1978.

Les statistiques de la construction de l'année 1978 sont élaborées à partir du fichier des permis de construire de SIROCO (Système Informatique Répertoriant les Opérations de Construction).

Elles sont en **date de prise en compte**, c'est-à-dire que les événements (demande de permis de construire, autorisation ou avis favorable, mise en chantier, achèvement des travaux) sont comptabilisés à la date de leur prise en compte par l'administration et non pas à la date réelle à laquelle ils ont eu lieu.

Les statistiques annuelles antérieures à 1977, présentées dans les publications précédentes, étaient en « date réelle » (1). Depuis cette époque, les conditions d'alimentation du système SIROCO se sont améliorées, et les délais observés entre la réalisation d'un événement et sa prise en compte dans le système ont diminué de façon significative.

Dans ces conditions, la distinction entre « séries en date réelle » et « séries en date de prise en compte » ne se justifie plus : c'est ce dernier ensemble de séries disponibles plus rapidement qui sera dorénavant publié.

(1) Pour la distinction entre « dates réelles » et « dates de prise en compte », on peut se reporter à la page 8.

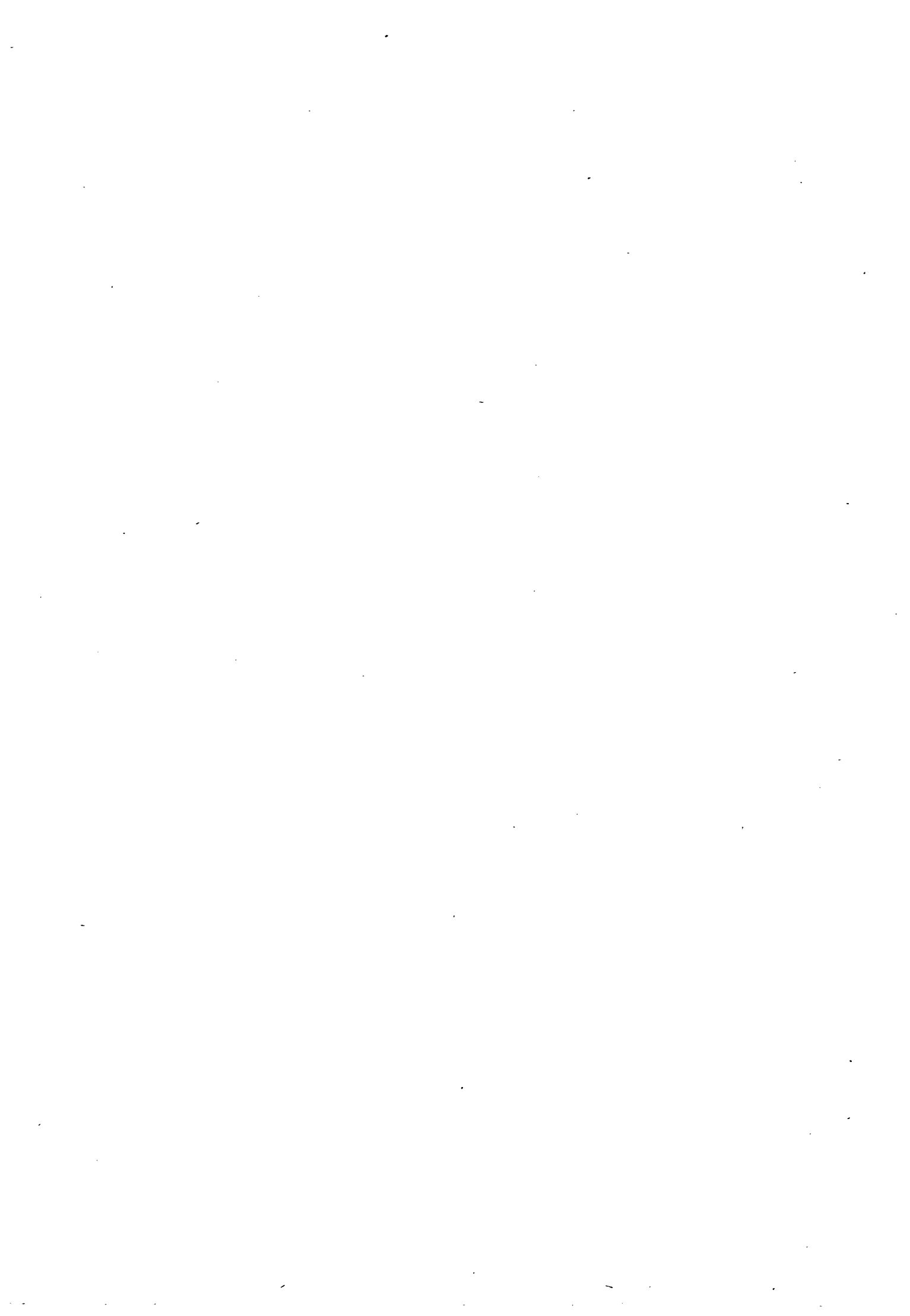

note méthodologique

SIROCO ET LE FICHER DES PERMIS DE CONSTRUIRE

Le fichier des permis de construire a pour objet le suivi de la construction. Il prend en compte l'ensemble des opérations de construction soumises à permis de construire et entraînant la création de surface.

La collecte de l'information est faite à partir des formulaires de permis de construire, lors de l'instruction des dossiers de demande de permis de construire effectuée dans les Directions Départementales de l'Équipement (DDE), ainsi qu'à partir des déclarations d'ouverture de chantier et d'achèvement de travaux que doivent renvoyer les pétitionnaires, maîtres d'ouvrage.

Quatre événements principaux de la vie administrative et physique d'un dossier de permis de construire sont donc recensés : la demande de permis, l'autorisation de construire (ou avis favorable), l'ouverture du chantier, l'achèvement des travaux. Les annulations d'avis favorables ou de mises en chantier provenant soit de l'administration, en cas de non respect de la réglementation, soit du maître d'ouvrage, sont également prises en compte.

Le système informatique assurant le suivi de la construction, SIROCO, est un système décentralisé dans les 22 régions. Il s'est substitué à une chaîne centralisée à Paris, et sa mise en place s'est effectuée progressivement de 1972 à 1976 (1).

(1) Calendrier de mise en place de SIROCO :

1972 : Ile-de-France, Provence-Côte d'Azur, Corse, Languedoc-Roussillon.

1973 : Bourgogne, Rhône-Alpes, Bretagne, Pays de la Loire, Basse-Normandie, Haute-Normandie.

1974 : Auvergne, Centre.

1975 : Franche-Comté, Champagne-Ardenne, Alsace, Lorraine, Picardie, Nord, Aquitaine, Midi-Pyrénées.

1976 : Limousin, Poitou-Charentes.

Le passage d'un système à l'autre s'est accompagné d'un certain nombre de modifications dont l'effet peut se faire encore sentir dans l'interprétation des résultats, en particulier dans les régions où l'implantation de SIROCO est la plus récente :

- Modification de certaines nomenclatures (destination des logements, statut d'occupation, type de construction) (1) ;
- Introduction du suivi des mises en chantier et achevements des travaux pour les locaux autres qu'habitation. Jusque là, les locaux n'étaient recensés qu'à l'avis favorable. Les statistiques de locaux commencés et terminés, issues du fichier, ne concernent que les opérations de construction ayant reçu un avis favorable postérieur à la mise en place de SIROCO et ne peuvent donc être exhaustives compte tenu des délais de construction qu'après l'écoulement d'un certain laps de temps à partir de l'implantation de SIROCO. C'est pourquoi elles ne peuvent être présentées dans cette publication, le lancement de SIROCO s'étant achevé en 1976.

DATE RÉELLE - DATE DE PRISE EN COMPTE

Il existe toujours un certain délai entre la date réelle à laquelle a lieu un événement et sa date de prise en compte par les services administratifs. Relativement réduit dans le cas d'un avis favorable, cet intervalle de temps peut être parfois très long dans le cas des mises en chantier et des achevements de travaux. Il n'y a pas, en effet, de texte législatif ou réglementaire obligeant les usagers à renvoyer les déclarations d'ouverture de chantier ou d'achèvement de travaux (sauf, dans le cas de déclaration d'achèvement de travaux, pour la délivrance du certificat de conformité).

C'est pourquoi deux séries de statistiques sont établies à partir du fichier des permis de construire :

- La série en « date réelle », plus proche de la réalité de la construction, mais exigeant un délai d'élaboration important (au moins un an pour les autorisations, deux pour les mises en chantier et achevements de travaux). Ce délai d'élaboration des statistiques permet, en outre, de corriger les statistiques d'avis favorable ou de mise en chantier d'un plus grand nombre d'annulations.
- La série en « date de prise en compte », ne nécessitant pas de délai d'élaboration, et fournissant de ce fait des informations statistiques plus rapides.

La distinction entre ces deux séries s'avérait particulièrement nécessaire pendant la période de mise en place de SIROCO. En effet, les perturbations, résultant de l'introduction d'un nouveau système de collecte, ont pu entraîner des retards importants dans la prise en compte des événements par les services administratifs. Le système s'étant désormais stabilisé, les statistiques en « date de prise en compte » sont devenues plus significatives de la réalité économique de la construction (environ 80 % des logements pris en compte dans l'année 1978 ont une date réelle dans les deux mois qui précèdent leur date de prise en compte).

C'est pourquoi il a été jugé préférable de publier désormais les statistiques annuelles en « date de prise en compte », ce qui permet à la fois de diffuser plus rapidement l'information et de présenter des statistiques de mises en chantier et d'achevements de travaux, sans pour autant perdre en fiabilité de l'information.

(1) Voir GLOSSAIRE.

AMÉLIORATION DU SUIVI DES MISES EN CHANTIER ET DES ACHÈVEMENTS DE TRAVAUX : la relance automatique

Les retards avec lesquels les déclarations d'ouverture de chantier (DOC) et d'achèvement de travaux (DAT) sont transmises aux Directions Départementales de l'Équipement, ou même l'absence de déclaration, nuisent à la qualité des statistiques.

On a donc mis en place une procédure informatisée : la relance automatique. Expérimenté en 1976 dans quelques départements, ce système est mis à la disposition d'un bon nombre de départements.

La relance est effectuée auprès des pétitionnaires dès qu'un certain laps de temps s'est écoulé depuis la réception de la dernière information connue sur leurs dossiers de permis de construire.

L'effet de la relance sur les statistiques est difficile à mesurer : d'une part, il est variable selon les départements, certaines DDE utilisant déjà une « relance manuelle » ; d'autre part, il est difficile de faire la part des DOC et DAT pour lesquelles le système de relance a raccourci les délais de prise en compte ou qui, sans la relance, n'auraient jamais été connues.

COMPARAISON AVEC LES STATISTIQUES CUMULÉES DU MOIS DE DÉCEMBRE 1978

Les statistiques annuelles de 1978 correspondent aux statistiques cumulées du mois de décembre (1).

On pourra noter cependant quelques écarts assez minimes de l'ordre, pour l'ensemble de la France, de quelques centaines de logements supplémentaires dans les statistiques annuelles.

Ces écarts proviennent de légères différences dans les modalités d'élaboration de chacune des séries : dans les statistiques annuelles, on prend en compte les dossiers « en rattrapage » ayant une date réelle de l'année, alors que les dossiers en rattrapage sont tous écartés des statistiques cumulées mensuellement.

Le code « rattrapage » est appliqué, dans le cas de retard dans la collecte de l'information par les services administratifs. Particulièrement nécessaire lors de la période de mise en place de SIROCO, il permettait d'identifier, dans le fichier des permis de construire, les dossiers enregistrés avec retard qui auraient pu perturber le flux statistique.

Les retards s'étant résorbés avec la stabilisation de SIROCO, l'utilisation du code rattrapage est désormais très limitée.

Les écarts observés s'expliquent, d'autre part, par les caractères spécifiques des deux séries : la série mensuelle (ou trimestrielle) est une série **corrigée** des fluctuations mensuelles, la série annuelle publiée ici est une série **brute**.

(1) Statistiques publiées dans le bulletin mensuel STATISTIQUES DE LA CONSTRUCTION.

glossaire

ACHÈVEMENT DES TRAVAUX

Voir TERMINE.

AUTORISATION

Avis favorable accordé à une demande de permis de construire déposée par un pétitionnaire après instruction du dossier par la Direction Départementale de l'Équipement.

BÂTIMENT

Construction homogène ayant ses fondations propres. Dans le cas d'immeubles jointifs ou reposant sur dalle commune, la notion de bâtiment est plus ambiguë.

Pour les opérations de construction autres qu'habitation, on prend en compte, dans le fichier des permis de construire, pour la partie non habitation, non pas le bâtiment - unité physique de construction - mais le local unité d'affectation correspondant à une destination déterminée.

COLLECTIF

Voir TYPE DE CONSTRUCTION.

COMMENCE ou MIS EN CHANTIER

Est considéré comme commencé, un logement ou un local autre qu'habitation appartenant à un bâtiment dont les fouilles en rigolé sont entreprises (cas des maisons individuelles) ou dont les fondations sont commencées (autre cas).

Un logement ou un local commencé est pris en compte dans le fichier des permis de construire lors de la déclaration d'ouverture de chantier renvoyée par le pétitionnaire maître d'ouvrage aux services administratifs.

CONSTRUCTEUR

Voir MAITRE D'OUVRAGE.

DESTINATION DES LOCAUX A USAGE AUTRE QU'HABITATION

Voir aussi LOCAL.

On désigne par là l'utilisation envisagée dans les locaux pour lesquels la demande de permis de construire a été déposée (ex. : commerce, garage, etc.).

La nomenclature de la destination des locaux autres qu'habitation a été modifiée en juillet 1977 pour prendre en compte l'extension du champ du permis de construire aux équipements collectifs intervenue en janvier 1977 (loi sur l'architecture).

DESTINATION DES LOGEMENTS

La nomenclature est la suivante : résidence principale,
résidence secondaire.

Cette information est saisie au moment du dépôt de la demande de permis de construire, ce qui risque d'introduire un biais dans les statistiques, notamment pour les logements destinés à la vente.

Dans l'ancien système centralisé, les résidences principales et secondaires étaient répertoriées par la nomenclature du statut d'occupation (voir à la rubrique STATUT D'OCCUPATION).

FINANCEMENT

La réforme de l'aide au logement, dont la mise en place s'est effectuée progressivement à partir de juillet 1977, se caractérise par une simplification des circuits de financement. A chaque secteur de financement correspond un seul type de prêts de l'Etat :

- en secteur « accession aidée » : le prêt en accession à la propriété (PAP) s'est substitué aux prêts spéciaux immédiats de CFF (PSI) et aux prêts HLM accession.
- en secteur « locatif aidé », le prêt locatif aidé (PLA) finance toutes les habitations locatives à loyer modéré.

Parallèlement, les nouveaux prêts conventionnés sont accordés par les banques qui ont passé une convention avec l'Etat, ces prêts ouvrent droit à l'APL. Un certain nombre de ces prêts ne sont pas connus par les services de la DDE, c'est pourquoi, dans les statistiques présentées dans cette publication, les logements bénéficiant d'un prêt conventionné n'ont pas été comptabilisés à part.

La nomenclature tient compte à la fois de l'ancien système et du nouveau :

- HLM location (regroupement de toutes les catégories de financement HLM locatif)
- locatif aidé (PLA)
- HLM accession
- accession aidée (PAP)
- PSI
- PIC
- autres financements (dont prêts conventionnés).

FOYERS

On distingue : — les foyers composés de logements (ces logements sont inclus dans les statistiques générales) ;
— les foyers composés de chambres.

INDIVIDUEL

Voir TYPE DE CONSTRUCTION.

LOCAL AUTRE QU'HABITATION

Voir aussi BÂTIMENT, DESTINATION.

Ne correspond pas à une unité physique mais à une unité d'utilisation de la surface autre qu'habitation. Il y a autant de locaux que de destinations différentes dans un même permis. Dans le cas où l'on prend en compte une même destination répartie dans plusieurs bâtiments, on ne prend en compte qu'un seul local correspondant à cette destination.

A chaque local est affectée la surface autre qu'habitation de la destination concernée.

Dans l'ancien système centralisé, la notion de local n'existait pas. On prenait en compte la destination principale de l'opération à laquelle on affectait l'ensemble de la surface autre qu'habitation du permis.

LOGEMENT

Dans le fichier de la construction, c'est un ensemble de pièces d'habitation communiquant entre elles, comportant au moins une cuisine et débouchant par une ou plusieurs portes sur un moyen d'accès au public (palier, cour, rue).

La communication n'est pas une condition obligatoire pour les caves et greniers.

La définition INSEE recouvre plus une notion d'utilisation : c'est un local séparé et indépendant, utilisé pour l'habitation.

MAITRE D'OUVRAGE

Correspond au pétitionnaire qui a déposé une demande de permis de construire.

La nomenclature distingue :

- les organismes HLM
- les collectivités locales (Etat, département, commune)
- les sociétés d'économie mixte
- les sociétés de construction (sociétés civiles immobilières)
- les autres sociétés (sociétés industrielles et commerciales)
- les particuliers.

MISE EN CHANTIER

Voir COMMENCE

OPÉRATION DE CONSTRUCTION - PERMIS DE CONSTRUIRE

L'opération de construction correspond à un dossier de demande de permis de construire. Administrativement et physiquement, cette opération passe par divers stades : dépôt du dossier, recevabilité, instruction, avis favorable ou refus ou sursis à statuer, ouverture de chantier et achèvement de travaux. Tout projet de construction relatif à l'habitation et à l'exercice d'activités professionnelles (bâtiment à usage agricole, commercial, de bureaux, industriels, etc.) donne lieu à permis de construire. Le champ d'application du permis de construire a été étendu depuis décembre 1976 (loi sur la réforme d'urbanisme - décembre 1976 ; loi sur l'architecture - janvier 1977) aux changements de destination, aux créations de niveaux supplémentaires, à tous les équipements collectifs.

Dans SIROCO, ne sont prises en compte que les opérations de construction entraînant la création de surface (d'au moins 9 m² dans le cas de surface habitable, à l'exception des annexes à l'habitation).

SURFACE AUTRE QU'HABITATION

Correspond à la surface de chacune des destinations autres qu'habitation du permis de construire. Elle est exprimée en m² de surface HO nette, pour les bâtiments agricoles en m² de surface HO brute.

STATUT D'OCCUPATION

La nomenclature actuellement utilisée dans SIROCO est la suivante :

- occupation personnelle
- vente ou location-vente
- location vide ou meublée
- foyer communautaire.

Deux rubriques ont été ajoutées en juillet 1977 :

- permis mixte à majorité vente
- permis mixte à majorité location.

Dans l'ancien système centralisé, la nomenclature était confondue avec celle de destination des logements :

- occupation personnelle
- vente ou location-vente
- location vide ou meublée
- foyer communautaire
- résidence secondaire.

Il convient donc de tenir compte de l'hétérogénéité de cette nomenclature dans l'interprétation des séries portant sur plusieurs années et dans l'analyse des statistiques de logements mis en chantier et terminés.

TERMINE ou ACHÈVEMENT DES TRAVAUX

Est considéré comme terminé un logement ou un local autre qu'habitation appartenant à un bâtiment entièrement terminé.

Un logement ou un local terminé est pris en compte dans le fichier des permis de construire lors de la déclaration d'achèvement des travaux renvoyée par le pétitionnaire maître d'ouvrage aux services administratifs.

TYPE DE CONSTRUCTION

La distinction se fait selon individuel ou collectif.

Pour les logements individuels, on distingue : — individuels purs,
— individuels groupés.

Le logement individuel pur correspond à une maison séparée, ne comportant qu'un seul logement et ayant une entrée particulière. Cette maison fait d'ailleurs l'objet d'une demande spécifique de permis de construire.

Le logement individuel groupé (dont individuel « en bande ») correspond à une maison d'un seul logement faisant partie d'un ensemble de maisons individuelles elles aussi. Ces maisons peuvent être isolées ou accolées et l'ensemble fait l'objet d'un dossier de permis de construire.

Le terme collectif est défini par l'exclusion des deux premiers concepts. Il s'agit de logements faisant partie d'un bâtiment de deux logements ou plus.

Dans le fichier des permis de construire, on définit le type de construction au niveau de l'opération : type de construction principal et au niveau de chacun des bâtiments : type de construction du bâtiment. Les statistiques sont éditées à chacun de ces niveaux.

lexique

BAT.	: Bâtiment
COMU.	: Commune
DEPT.	: Département
EDIFICE	: Edifices divers
ENSEIGT.	: Enseignement
FIN.	: Financement
HAB. COM.	: Habitation communautaire
HLM COOP.	: HLM Coopérative
HLM O.	: HLM Office + HLM Opac
LOC.	: Location
LOGT.	: Logement
MAJ.	: Majorité (vente ou location)
NB.	: Nombre
N.R.	: Non renseigné
OCC. PERS.	: Occupation personnelle
OCCUP. PERSONN.	: Occupation personnelle
P.C.	: Permis de construire
RES.	: Résidence
RESID.	: Résidence
	: PRINC. : Principale
	: SECOND. : Secondaire
STE. ECO. MIXTE	: Société d'économie mixte
STE. CONST.	: Société de construction
STE. CONSTRU.	: Société de construction
SOC. CULT.	: Bâtiment socio-culturel
S/T.	: Sous-total
SUR., SURF.	: Surface
T = O	: Tranche de communes rurales
T = 1, 2, 3...	: Tranche d'unités urbaines
TOT.	: Total

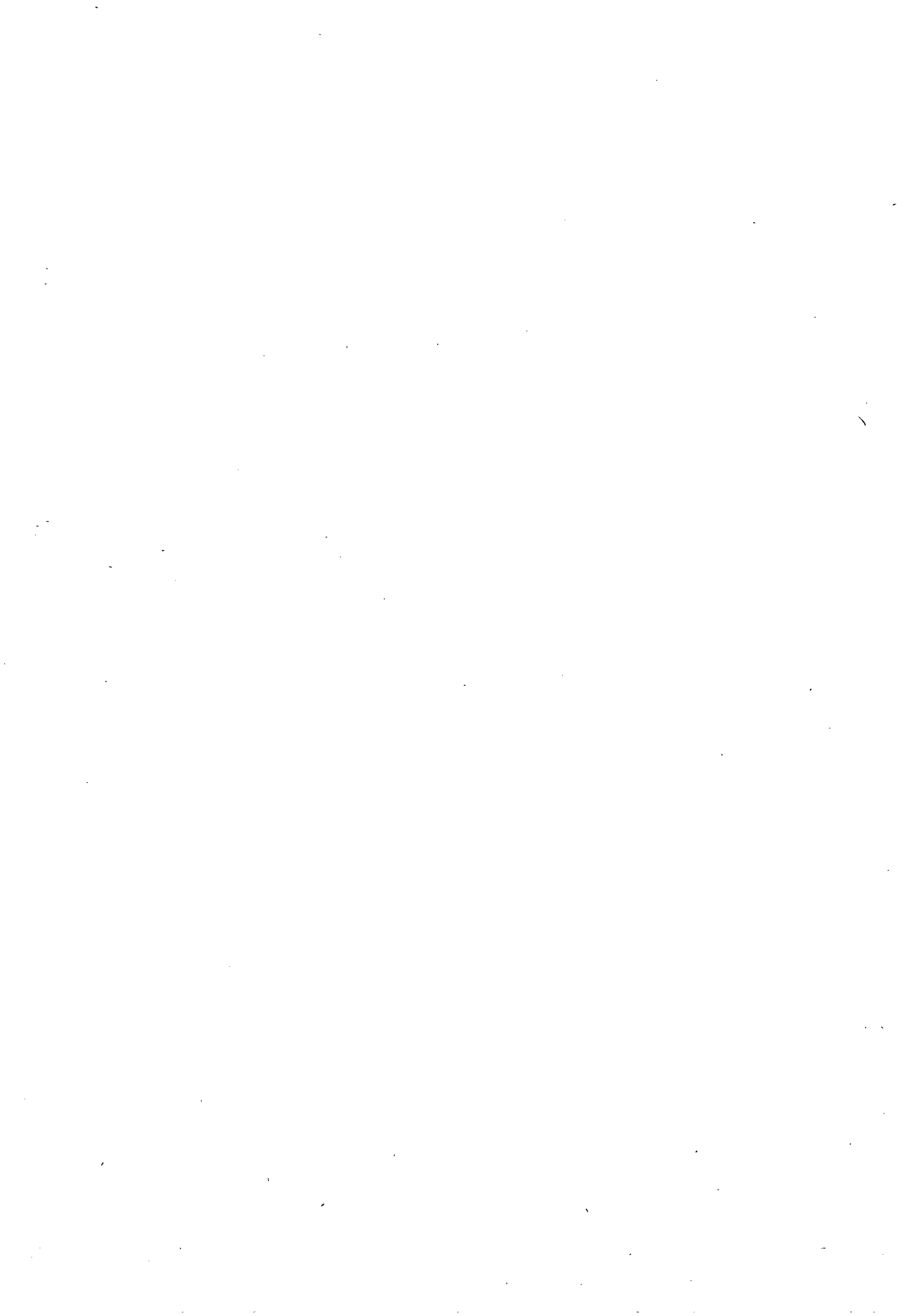

RESULTATS FRANCE ENTIERE POUR L'ANNEE 1978

(1)

DEMANDE DE PERMIS DE CONSTRUIRE SELON LA CATEGORIE DE LOCAUX ET LA CATEGORIE DE MAITRE D'OUVRAGE

	HABITATION		PARTIELLEMENT HABITATION			AUTRE QU'HABITATION		TOTAL		
	NB PC	NB LOGT	NB PC	NB LOGT	SURFACE LOCAUX	NB PC	SURFACE LOCAUX	NB PC	NB LOGT	SURFACE LOCAUX
HLM OFFICE (2)	1278	40099	121	4753	92306	105	56696	1504	44852	149002
HLM S.A.	1839	55893	97	7145	80314	120	59732	2056	63038	140046
HLM COOPERATIVE	358	4197	3	89	1732	15	2570	376	4286	4302
TOT HLM	3475	100189	221	11987	174352	240	118998	3936	112176	293350
ETAT-DEPT-COMU	645	2937	1083	4704	2133628	8091	6812562	9819	7641	8946190
STE ECONOMIE MIXTE	127	3804	50	1310	101033	284	317719	461	5114	418752
STE DE CONSTRUCTION	4630	116594	694	25203	902597	3574	7253976	8898	141797	8156573
AUTRES SOCIETES	1141	16683	440	4034	711999	8507	9354033	10088	20717	10066032
PARTICULIERS	308189	286353	3734	8274	1003141	65008	23296904	376931	294627	24300045
TOTAL	318207	526560	6222	55512	5026750	85704	47154192	410133	582072	52180942

(1) Ensemble des permis de construire entrant dans le champ d'application de SIROCO, c'est-à-dire l'ensemble des permis de construire entraînant la construction de surface, soit par création, soit par extension.

Les permis de construire « habitation » et « partiellement habitation » comprennent, outre les permis de construire de logements, les permis de construire de « chambres de foyer » et de « pièces créées par extension ».

(2) HLM Opac regroupé avec HLM Office

RESULTATS FRANCE ENTIERE POUR L'ANNEE 1978

(1) voir note 2 page 18

(1)

DEMANDES DE PERMIS DE CONSTRUIRE SELON LA CATEGORIE DE LOCAUX

	HABITATION		PARTIELLEMENT HABITATION			AUTRE QU'HABITATION		TOTAL		
	NB PC	NB LOGT	NB PC	NB LOGT	SURFACE LOCAUX	NB PC	SURFACE LOCAUX	NB PC	NB LOGT	SURFACE LOCAUX
DEPARTEMENT 75	93	5992	49	3418	80551	54	292481	196	7410	373032
DEPARTEMENT 77	5730	10659	82	470	79348	1004	599071	6816	11129	678419
DEPARTEMENT 78	4626	13269	148	1473	114287	1266	7615988	6040	14742	7730275
DEPARTEMENT 91	3940	9145	72	674	110196	485	325177	4497	9819	435373
DEPARTEMENT 92	1049	5003	57	1164	140784	247	222692	1353	6167	363476
DEPARTEMENT 93	1085	4660	69	2174	102817	353	441367	1507	6834	544184
DEPARTEMENT 94	1953	4406	94	2172	102550	399	411779	2446	6578	514329
DEPARTEMENT 95	2556	6577	78	922	140453	442	322900	3076	7499	463353
11- ILE DE FRANCE	21032	57711	649	12467	870986	4250	10231455	25931	70178	11102441
DEPARTEMENT 08	1174	1866	13	34	18268	510	214648	1697	1900	232916
DEPARTEMENT 10	1241	1948	14	109	17835	470	267441	1725	2057	285276
DEPARTEMENT 51	2440	4696	78	157	76073	1196	475223	3714	4853	551296
DEPARTEMENT 52	1164	1865	2	2	126	492	241193	1658	1867	241319
21- CHAMPAGNE	6019	10375	107	302	112302	2668	1198505	8794	10677	1310807
DEPARTEMENT 02	3251	3420	27	67	25462	843	364940	4121	3487	390402
DEPARTEMENT 60	4920	5790	43	279	100372	814	403456	5777	6069	503828
DEPARTEMENT 80	3557	4302	21	46	23090	1005	468323	4583	4348	491413
22- PICARDIE	11728	13512	91	392	148924	2662	1236719	14481	13904	1385643
DEPARTEMENT 27	4454	4699	26	150	23199	790	305370	5270	4849	328569
DEPARTEMENT 76	6047	10804	80	589	85739	1429	692068	7556	11393	777807
23- HAUTE NORMANDIE	10501	15503	106	739	100938	2219	997438	12826	16242	1106376
DEPARTEMENT 18	2003	2436	4	51	1580	526	213850	2533	2487	215430
DEPARTEMENT 28	3223	4895	34	69	18492	609	299940	3866	4964	318432
DEPARTEMENT 36	1864	1669	16	16	2579	536	207352	2416	1685	209931
DEPARTEMENT 37	3396	5022	47	223	22124	778	309926	4221	5245	332050
DEPARTEMENT 41	3085	3764	25	119	45771	764	228038	3874	3883	273809
DEPARTEMENT 45	5207	6739	59	331	63041	869	422562	6135	7070	485603
24- CENTRE	18778	24525	185	809	153587	4082	1681668	23045	25334	1835255
DEPARTEMENT 14	4371	8072	71	1053	57081	976	375960	5418	9125	433041
DEPARTEMENT 50	3336	5791	21	152	31248	1351	674899	4708	5943	706147
DEPARTEMENT 61	2333	2163	28	265	37722	915	258418	3276	2428	296140

RESULTATS FRANCE ENTIERE POUR L'ANNEE 1978

DEMANDES DE PERMIS DE CONSTRUIRE SELON LA CATEGORIE DE LOCAUX

	HABITATION		PARTIELLEMENT HABITATION			AUTRE QU'HABITATION		TOTAL		
	NB PC	NB LOGT	NB PC	NB LOGT	SURFACE LOCAUX	NB PC	SURFACE LOCAUX	NB PC	NB LOGT	SURFACE LOCAUX
25- BASSE NORMANDIE	10040	16026	120	1470	126051	3242	1309277	13402	17496	1435328
DEPARTEMENT 21	2416	3487	58	233	66212	809	378424	3283	3720	444636
DEPARTEMENT 58	1286	1394	3	17	7535	458	142111	1747	1411	149646
DEPARTEMENT 71	3203	4666	49	119	41761	1290	468132	4542	4785	509893
DEPARTEMENT 89	2177	2686	19	34	14635	989	262545	3185	2720	277180
26- BOURGOGNE	9082	12233	129	403	130143	3546	1251212	12757	12636	1381355
DEPARTEMENT 59	6870	20093	98	1551	108652	2153	1285273	9121	21644	1393925
DEPARTEMENT 62	6678	15395	63	650	38518	1811	1295975	8552	16045	1334493
31- NORD PAS DE CALAIS	13548	35488	161	2201	147170	3964	2581248	17673	37689	2728418
DEPARTEMENT 54	3185	5544	36	108	15967	1247	424357	4468	5652	440324
DEPARTEMENT 55	1007	1265	9	8	5040	522	220867	1538	1273	225907
DEPARTEMENT 57	4750	7095	104	358	42533	927	614399	5781	7453	656932
DEPARTEMENT 88	2491	2900	33	65	30870	674	355671	3198	2965	386541
41- LORRAINE	11433	16804	182	539	94410	3370	1615294	14985	17343	1709704
DEPARTEMENT 67	5093	8389	147	948	97449	1547	898601	6787	9337	996050
DEPARTEMENT 68	2581	4006	70	249	41512	497	376997	3148	4255	418509
42- ALSACE	7674	12395	217	1197	138961	2044	1275598	9935	13592	1414559
DEPARTEMENT 25	2880	5125	48	113	42944	669	307335	3597	5238	350279
DEPARTEMENT 39	1505	2068	14	74	7879	545	182144	2064	2142	190023
DEPARTEMENT 70	1590	2139	14	14	2751	603	356004	2207	2153	358755
DEPARTEMENT 90	604	913	13	59	8371	117	57547	734	972	65918
43- FRANCHE COMTE	6579	10245	89	260	61945	1934	903030	8602	10505	964975
DEPARTEMENT 44	8896	11959	85	158	64716	1641	788553	10622	12117	853269
DEPARTEMENT 49	5288	6774	26	95	25291	1504	683721	6818	6869	709012
DEPARTEMENT 53	2271	2496	34	215	31833	1110	365790	3415	2711	397623
DEPARTEMENT 72	4213	5209	44	192	44963	1176	475858	5433	5401	520821
DEPARTEMENT 85	6615	6808	72	161	21119	1902	742050	8589	6969	763169
52- PAYS DE LOIRE	27283	33246	261	821	187922	7333	3055972	34877	34067	3243894

RESULTATS FRANCE ENTIERE POUR L'ANNEE 1978

DEMANDES DE PERMIS DE CONSTRUIRE SELON LA CATEGORIE DE LOCAUX

	HABITATION		PARTIELLEMENT HABITATION			AUTRE QU'HABITATION		TOTAL		
	NB PC	NB LOGT	NB PC	NB LOGT	SURFACE LOCAUX	NB PC	SURFACE LOCAUX	NB PC	NB LOGT	SURFACE LOCAUX
DEPARTEMENT 22	5552	5734	129	387	53944	2737	1139673	8418	6121	1193617
DEPARTEMENT 29	7019	9128	53	268	30031	2040	996731	9112	9396	1026762
DEPARTEMENT 35	5470	7201	83	214	57818	2358	995615	7911	7415	1053433
DEPARTEMENT 56	6029	8915	103	477	91452	2235	1076715	8367	9392	1168167
53- BRETAGNE	24070	30978	368	1346	233245	9370	4208734	33808	32324	4441979
DEPARTEMENT 16	2487	3441	36	218	17369	728	273146	3251	3659	290515
DEPARTEMENT 17	5491	9121	75	763	35874	1327	424669	6893	7884	460543
DEPARTEMENT 79	2689	2931	39	53	11509	1053	428624	3781	2984	440133
DEPARTEMENT 86	3287	3734	28	213	17557	812	365274	4127	3947	382831
54- POITOU CHARENTES	13954	17227	178	1247	82309	3920	1491713	18052	18474	1574022
DEPARTEMENT 24	3909	3958	44	185	20295	1650	443889	5603	4143	464184
DEPARTEMENT 33	8617	13743	187	592	30014	1326	704714	10130	14335	734728
DEPARTEMENT 40	2728	4433	67	288	24997	768	254565	3563	4721	279562
DEPARTEMENT 47	2327	2786	24	59	32477	845	337077	3196	2845	369554
DEPARTEMENT 64	3526	6797	63	298	97571	1331	486232	4920	7095	583803
72- AQUITAINE	21107	31717	385	1422	205354	5920	2226477	27412	33139	2431831
DEPARTEMENT 09	1102	1302	19	46	13414	280	95481	1401	1348	108895
DEPARTEMENT 12	1809	2300	57	118	17502	1291	533079	3157	2418	550581
DEPARTEMENT 31	6576	11708	54	161	41092	1447	790391	8077	11869	831483
DEPARTEMENT 32	1142	1145	9	13	6410	614	211607	1765	1158	218017
DEPARTEMENT 46	1324	1383	18	43	19073	694	282754	2036	1426	301827
DEPARTEMENT 65	1480	2584	13	12	30051	516	270656	2009	2596	300707
DEPARTEMENT 81	2501	2587	53	143	18173	990	342708	3544	2730	360881
DEPARTEMENT 82	1689	1548	25	43	9869	691	221058	2405	1591	230927
73- MIDI PYRENEES	17623	24557	248	579	155584	6523	2747734	24394	25136	2903318
DEPARTEMENT 19	2111	2633	68	227	22535	819	299227	2998	2860	321762
DEPARTEMENT 23	967	1003	38	118	18647	594	193101	1599	1121	211748
DEPARTEMENT 87	2656	3302	42	198	38236	587	224881	3285	3500	263117
74- LIMOUSIN	5734	6938	148	543	79418	2000	717209	7882	7481	796627

RESULTATS FRANCE ENTIERE POUR L'ANNEE 1978

DEMANDES DE PERMIS DE CONSTRUIRE SELON LA CATEGORIE DE LOCAUX

	HABITATION		PARTIELLEMENT HABITATION			AUTRE QU'HABITATION		TOTAL		
	NB PC	NB LOGT	NB PC	NB LOGT	SURFACE LOCAUX	NB PC	SURFACE LOCAUX	NB PC	NB LOGT	SURFACE LOCAUX
DEPARTEMENT 01	3646	4388	78	528	53696	988	364480	4712	4916	418176
DEPARTEMENT 07	2144	3012	21	51	11755	481	265784	2646	3063	277539
DEPARTEMENT 26	2863	4504	48	251	20254	859	553787	3770	4755	574041
DEPARTEMENT 38	5245	10722	99	1487	83618	902	573763	6246	12209	657381
DEPARTEMENT 42	3649	4736	69	717	39490	885	297407	4603	5453	336897
DEPARTEMENT 69	3763	8194	116	2007	217158	1017	754870	4896	10201	972028
DEPARTEMENT 73	2371	7021	121	1594	68305	480	303685	2972	8615	371990
DEPARTEMENT 74	4346	10156	145	1517	85461	693	385729	5184	11673	471190
82- RHONES ALPES	28027	52733	697	8152	579737	6305	3499505	35029	60885	4079242
DEPARTEMENT 03	2429	2895	31	66	14199	717	296394	3177	2961	310593
DEPARTEMENT 15	1065	1425	64	266	31787	574	209066	1703	1691	240853
DEPARTEMENT 43	1621	2222	76	282	27160	566	222118	2263	2504	249278
DEPARTEMENT 63	3958	4624	85	140	105236	1041	510783	4984	4764	616019
83- AUVERGNE	8973	11166	256	754	178382	2898	1238361	12127	11920	1416743
DEPARTEMENT 11	2404	4044	204	533	32863	804	216836	3412	4577	249699
DEPARTEMENT 30	5119	7392	72	388	46964	839	369017	6030	7780	415981
DEPARTEMENT 34	6283	13879	108	1094	73428	535	347799	6926	14973	421227
DEPARTEMENT 48	753	932	37	88	17214	363	100727	1153	1020	117941
DEPARTEMENT 66	3599	7453	146	1374	88388	328	203365	4073	8827	291753
91- LANGUEDOC	18158	33700	567	3477	258857	2869	1237744	21594	37177	1496601
DEPARTEMENT 04	1188	2994	32	432	10862	193	80573	1413	3426	91435
DEPARTEMENT 05	1061	3299	32	76	19789	204	92403	1297	3375	112192
DEPARTEMENT 06	3441	11933	108	4861	214208	292	287520	3841	16794	501728
DEPARTEMENT 13	7230	15974	588	8550	500553	1252	1132187	9070	24524	1632740
DEPARTEMENT 83	7603	16599	141	1590	118268	942	325461	8686	18189	443729
DEPARTEMENT 84	4369	5557	126	707	80895	1373	428093	5868	6264	508988
93- PROVENCE COTE D'AZUR	24892	56356	1027	16216	944575	4256	2346237	30175	72572	3290812
DEPARTEMENT 2A	900	1294	17	75	8337	108	24099	1025	1369	32436
DEPARTEMENT 2B	1072	1831	34	101	19613	221	78963	1327	1932	98576
94- CORSE	1972	3125	51	176	27950	329	103062	2352	3301	131012
FRANCE ENTIERE	318207	526560	6222	55512	5026750	85704	47154192	410133	582072	52180942

RESULTATS FRANCE ENTIERE POUR L'ANNEE 1978
(1)
PERMIS DE CONSTRUIRE AUTORISES SELON LA CATEGORIE DE LOCAUX

	HABITATION		PARTIELLEMENT HABITATION			AUTRE QU'HABITATION		TOTAL		
	NB PC	NB LOGT	NB PC	NB LOGT	SURFACE LOCAUX	NB PC	SURFACE LOCAUX	NB PC	NB LOGT	SURFACE LOCAUX
11- ILE DE FRANCE	16426	45454	531	9996	854432	2404	2429604	19361	55450	3284036
21- CHAMPAGNE	5654	9234	76	454	80418	2273	1094046	8003	9688	1174464
22- PICARDIE	10187	11889	77	402	127122	2412	1132906	12676	12291	1260028
23- HAUTE NORMANDIE	9444	14631	99	844	96260	2024	961662	11567	15475	1057922
24- CENTRE	17748	22883	151	591	131372	3785	1634176	21604	23474	1765548
25- BASSE NORMANDIE	8792	12602	97	1214	112363	2829	968753	11718	13816	1081116
26- BOURGOGNE	8511	11840	133	422	155459	3342	1173643	11986	12262	1329102
31- NORD PAS DE CALAIS	11112	29067	129	1365	144610	3299	1755169	14540	30432	1899779
41- LORRAINE	9608	14328	151	716	178646	2412	1480896	12171	15044	1659542
42- ALSACE	6424	10609	160	1055	113160	1490	912278	8074	11664	1025438
43- FRANCHE-COMTE	6067	8713	76	189	54858	1868	897494	8011	8902	952352
52- PAYS DE LOIRE	24338	29858	238	901	168949	6772	2721143	31348	30759	2890092
53- BRETAGNE	20875	25166	303	1140	207178	8674	3862785	29852	26306	4069963
54- POITOU CHARENTES	13060	16003	179	1320	93142	3734	1504513	16973	17323	1597655
72- AQUITAINE	17269	23620	189	829	201424	4579	1706530	22037	24449	1907954
73- MIDI-PYRENEES	12981	14984	130	473	69036	5014	1903388	18125	15457	1972424
74- LIMOUSIN	5663	6545	142	514	75349	1980	701210	7785	7059	776559
82- RHONE-ALPES	23863	42257	592	7194	575390	5505	3133705	29960	49451	3709095
83- AUVERGNE	8324	10396	213	1103	143195	2784	1190631	11321	11499	1333826
91- LANGUEDOC	14294	25475	476	2514	206081	2302	969342	17072	27989	1175423
93- PROVENCE COTE D'AZUR	18467	36824	639	10869	645869	2642	1829930	21748	47693	2475799
94- CORSE	1575	2419	47	253	30361	317	128183	1939	2672	158544
FRANCE ENTIERE	270682	424797	4828	44358	4464674	72441	34091987	347951	469155	38556661

(1) Ensemble des permis de construire entrant dans le champ d'application de SIROCO, c'est-à-dire l'ensemble des permis de construire entraînant la construction de surface, soit par création, soit par extension.

Les permis de construire « habitation » et « partiellement habitation » comprennent, outre les permis de construire de logements, les permis de construire de « chambres de foyer » et de « pièces créées par extension ».

PERMIS DE CONSTRUIRE DEMANDES ET AUTORISES

ANNEE 1978

AB=AUTORISES AZ=DEMANDES PERMIS DEMANDES

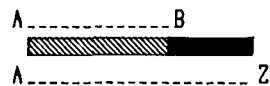
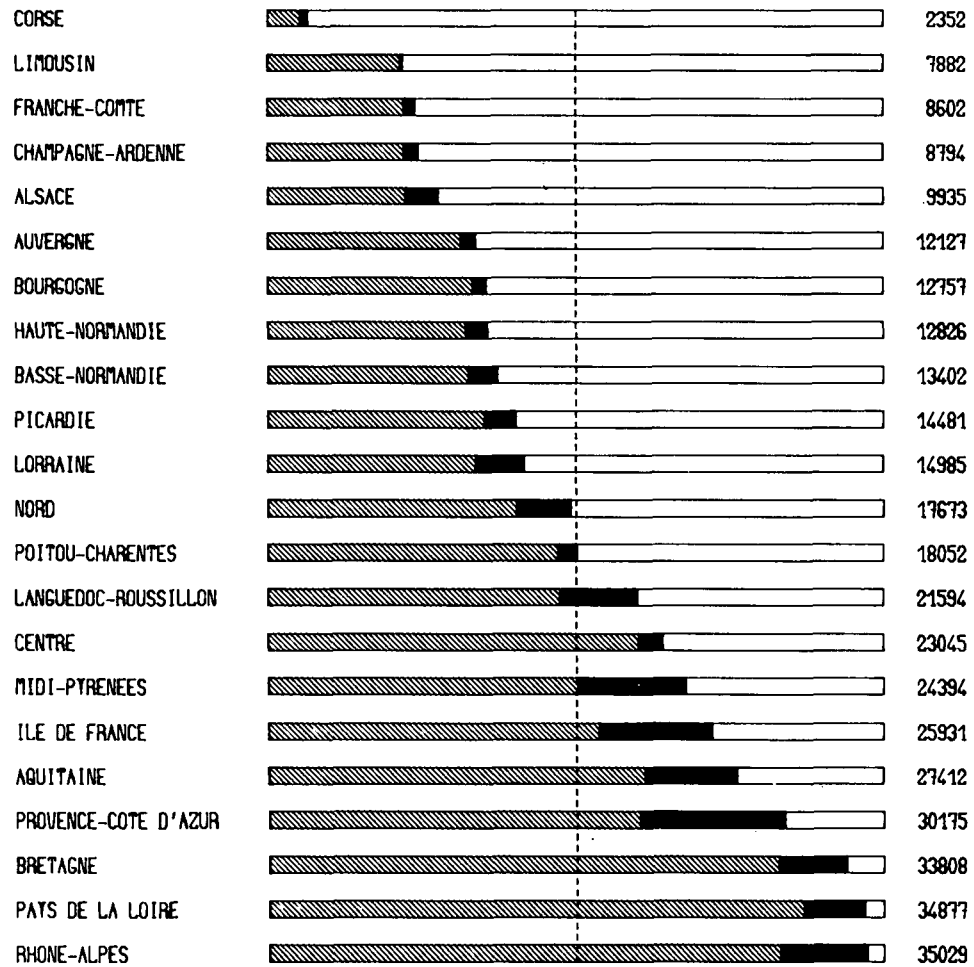

SSEE GRAFIK

RESULTATS FRANCE ENTIERE POUR L'ANNEE 1978

(1)

(1) voir note 1 page 24

PERMIS DE CONSTRUIRE AUTORISES SELON LA CATEGORIE DE LOCAUX

	HABITATION		PARTIELLEMENT HABITATION			AUTRE QU'HABITATION		TOTAL		
	NB PC	NB LOGT	NB PC	NB LOGT	SURFACE LOCAUX	NB PC	SURFACE LOCAUX	NB PC	NB LOGT	SURFACE LOCAUX
DEPARTEMENT 75	67	3111	49	2986	99944	40	160721	156	6097	260665
DEPARTEMENT 77	4330	8643	78	528	86790	639	436283	5047	9171	523073
DEPARTEMENT 78	3035	8042	77	597	90012	330	338115	3442	8639	428127
DEPARTEMENT 91	3017	6966	60	395	124841	281	310435	3358	7361	435276
DEPARTEMENT 92	962	4588	53	906	141257	213	214189	1228	5574	355446
DEPARTEMENT 93	974	4576	68	2384	102258	280	474218	1322	6960	576476
DEPARTEMENT 94	1682	3655	75	1074	95789	285	236460	2042	4729	332249
DEPARTEMENT 95	2359	5873	71	1046	113541	336	259183	2764	6919	372724
11- ILE DE FRANCE	16426	45454	531	9996	854432	2404	2429604	19361	55450	3284036
DEPARTEMENT 08	1024	1537	7	13	14324	467	249595	1498	1550	263919
DEPARTEMENT 10	1196	1916	7	93	10742	417	236639	1620	2009	247381
DEPARTEMENT 51	2243	4177	60	347	55077	928	410875	3231	4524	465952
DEPARTEMENT 52	1191	1604	2	1	275	461	196937	1654	1605	197212
21- CHAMPAGNE	5654	9234	76	454	80418	2273	1094046	8003	9688	1174464
DEPARTEMENT 02	2689	3262	26	72	39789	735	327059	3450	3334	366848
DEPARTEMENT 60	4538	5108	42	277	70849	786	407671	5366	5385	478520
DEPARTEMENT 80	2960	3519	9	53	16484	891	398176	3860	3572	414660
22- PICARDIE	10187	11889	77	402	127122	2412	1132906	12676	12291	1260028
DEPARTEMENT 27	4124	4341	23	127	18603	755	296221	4902	4468	314824
DEPARTEMENT 76	5320	10290	76	717	77657	1269	665441	6665	11007	743098
23- HAUTE NORMANDIE	9444	14631	99	844	94260	2024	961662	11567	15475	1057922
DEPARTEMENT 18	1957	2217	5	54	465	476	205855	2438	2271	206320
DEPARTEMENT 28	3068	4259	20	27	5939	538	263230	3626	4286	269169
DEPARTEMENT 36	1765	1667	15	23	2244	539	202587	2319	1690	204831
DEPARTEMENT 37	3044	4383	32	146	18997	677	273606	3753	4529	292603
DEPARTEMENT 41	2976	3575	27	70	42996	747	310226	3750	3645	353222
DEPARTEMENT 45	4938	6782	52	271	60731	808	378672	5798	7053	439403
24- CENTRE	17748	22883	151	591	131372	3785	1634176	21684	23474	1765548
DEPARTEMENT 14	3973	6476	63	838	61879	838	336723	4874	7314	398602
DEPARTEMENT 50	2646	3912	11	131	4740	1133	390018	3790	4043	394758
DEPARTEMENT 61	2173	2214	23	245	45744	858	242012	3054	2459	287756

RESULTATS FRANCE ENTIERE POUR L'ANNEE 1978

PERMIS DE CONSTRUIRE AUTORISES SELON LA CATEGORIE DE LOCAUX

	HABITATION		PARTIELLEMENT HABITATION			AUTRE QU'HABITATION		TOTAL		
	NB PC	NB LOGT	NB PC	NB LOGT	SURFACE LOCAUX	NB PC	SURFACE LOCAUX	NB PC	NB LOGT	SURFACE LOCAUX
25- BASSE NORMANDIE	8792	12602	97	1214	112363	2829	968753	11718	13816	1081116
DEPARTEMENT 21	2271	3291	57	243	76155	735	333830	3063	3534	409985
DEPARTEMENT 58	1174	1228	2	2	1710	407	131885	1583	1230	133595
DEPARTEMENT 71	3075	4996	58	149	43506	1313	464828	4446	5145	508334
DEPARTEMENT 89	1991	2325	16	28	34088	887	243100	2894	2353	277188
26- BOURGOGNE	5511	11840	133	422	155459	3342	1173643	11986	12262	1329102
DEPARTEMENT 59	5508	15038	84	967	115493	1852	1011961	7444	16005	1127454
DEPARTEMENT 62	5604	14029	45	398	29117	1447	743208	7096	14427	772325
31- NORD PAS DE CALAIS	11112	29067	129	1365	144610	3299	1755169	14540	30432	1899779
DEPARTEMENT 54	2245	4597	19	221	32027	470	372409	2734	4818	404436
DEPARTEMENT 55	910	1235	3	3	4450	483	204399	1396	1238	208849
DEPARTEMENT 57	4083	5812	95	421	110594	793	577051	4971	6233	687645
DEPARTEMENT 88	2370	2684	34	71	31575	666	327037	3070	2755	358612
41- LORRAINE	9608	14328	151	716	178646	2412	1480896	12171	15044	1659542
DEPARTEMENT 67	4193	7043	116	816	79863	1077	572022	5386	7859	651885
DEPARTEMENT 68	2231	3566	44	239	33297	413	340256	2688	3805	373553
42- ALSACE	6424	10609	160	1055	113160	1490	912278	8074	11664	1025438
DEPARTEMENT 25	2567	4142	41	79	38763	649	282794	3257	4221	321557
DEPARTEMENT 39	1357	1749	13	53	6439	514	174400	1884	1802	180839
DEPARTEMENT 70	1593	2079	13	13	1482	603	402174	2209	2092	403656
DEPARTEMENT 90	550	743	9	44	8174	102	38126	661	787	46300
43- FRANCHE COMTE	6067	8713	76	189	54858	1868	897494	8011	8902	952352
DEPARTEMENT 44	7729	10340	70	156	72294	1403	625593	9202	10496	697887
DEPARTEMENT 49	4738	6479	33	301	32067	1420	643387	6191	6780	675454
DEPARTEMENT 53	2229	2520	30	51	17171	1068	328214	3327	2571	345385
DEPARTEMENT 72	3797	4605	39	151	26564	1064	426631	4900	4756	453195
DEPARTEMENT 85	5845	5914	66	242	20853	1817	697318	7728	6156	718171
52- PAYS DE LOIRE	24338	29858	238	901	168949	6772	2721143	31348	30759	2890092

RESULTATS FRANCE ENTIERE POUR L'ANNEE 1978

PERMIS DE CONSTRUIRE AUTORISES SELON LA CATEGORIE DE LOCAUX

	HABITATION		PARTIELLEMENT HABITATION			AUTRE QU'HABITATION		TOTAL		
	NB PC	NB LOGT	NB PC	NB LOGT	SURFACE LOCAUX	NB PC	SURFACE LOCAUX	NB PC	NB LOGT	SURFACE LOCAUX
DEPARTEMENT 22	4631	4828	98	309	58189	2541	1059429	7270	5137	1117618
DEPARTEMENT 29	6039	6899	47	301	26552	1868	869871	7954	7200	896423
DEPARTEMENT 35	4761	6280	72	204	43144	2211	952834	7044	6484	995978
DEPARTEMENT 56	5444	7159	86	326	79293	2054	980651	7584	7485	1059944
53- BRETAGNE	20875	25166	303	1140	207178	8674	3862785	29852	26306	4069963
DEPARTEMENT 16	2199	3036	41	211	19840	684	278467	2924	3247	298307
DEPARTEMENT 17	4985	6237	79	878	37037	1197	410966	6261	7115	448003
DEPARTEMENT 79	2685	3000	31	43	18828	1076	447358	3792	3043	466186
DEPARTEMENT 86	3131	3730	28	188	17437	777	367722	3996	3918	385159
54- POITOU CHARENTES	15060	16003	179	1320	93142	3734	1504513	16973	17323	1597655
DEPARTEMENT 24	3516	3316	40	182	15341	1534	403429	5090	3498	418770
DEPARTEMENT 33	6100	8966	21	208	30734	528	388560	6649	9174	419294
DEPARTEMENT 40	2504	3996	49	244	27653	621	210939	3174	4240	238592
DEPARTEMENT 47	1891	2037	22	46	34979	661	270880	2574	2083	305859
DEPARTEMENT 64	3258	5305	57	149	92717	1235	432722	4550	5454	525439
72- AQUITAINE	17269	23620	189	829	201424	4579	1706530	22037	24449	1907954
DEPARTEMENT 09	921	998	9	34	12236	244	84878	1174	1032	97114
DEPARTEMENT 12	1564	1905	32	88	7731	1169	475518	2765	1993	483249
DEPARTEMENT 31	3980	5179	20	45	16495	571	295358	4571	5224	311853
DEPARTEMENT 32	900	881	5	5	1780	585	195679	1490	886	197459
DEPARTEMENT 46	955	967	6	16	2113	577	224000	1538	983	226113
DEPARTEMENT 65	991	1444	7	19	790	339	94807	1337	1463	95597
DEPARTEMENT 81	2330	2373	48	258	18310	947	345027	3325	2631	363337
DEPARTEMENT 82	1340	1237	3	8	9581	582	188121	1925	1245	197702
73- MIDI PYRENEES	12981	14984	130	473	69036	5014	1903388	18125	15457	1972424
DEPARTEMENT 19	2053	2482	66	219	20265	792	277315	2911	2701	297580
DEPARTEMENT 23	922	908	32	92	17163	586	193314	1540	1000	210477
DEPARTEMENT 87	2688	3155	44	203	37921	602	230581	3334	3358	268502
74- LIMOUSIN	5663	6545	142	514	75349	1980	701210	7785	7059	776559

RESULTATS FRANCE ENTIERE POUR L'ANNEE 1978

PERMIS DE CONSTRUIRE AUTORISES SELON LA CATEGORIE DE LOCAUX

	HABITATION		PARTIELLEMENT HABITATION			AUTRE QU'HABITATION		TOTAL		
	NB PC	NB LOGT	NB PC	NB LOGT	SURFACE LOCAUX	NB PC	SURFACE LOCAUX	NB PC	NB LOGT	SURFACE LOCAUX
DEPARTEMENT 01	3252	3954	64	558	55600	908	365244	4224	4512	420844
DEPARTEMENT 07	1998	2815	20	30	12142	427	245207	2445	2845	257349
DEPARTEMENT 26	2447	3934	48	245	32590	787	537378	3282	4179	569968
DEPARTEMENT 38	4396	8149	85	763	78509	753	518282	5234	8912	596791
DEPARTEMENT 42	3469	4690	70	742	41235	808	286242	4347	5432	327477
DEPARTEMENT 69	3396	6166	102	2229	230663	892	588069	4390	8395	818732
DEPARTEMENT 73	1834	5466	96	1577	68994	416	276648	2346	7043	345642
DEPARTEMENT 74	3071	7083	107	1050	55657	514	316635	3692	8133	372292
82- RHONES ALPES	23863	42257	592	7194	575390	5505	3133705	29960	49451	3709095
DEPARTEMENT 03	2447	2770	33	603	14324	738	301393	3218	3373	315717
DEPARTEMENT 15	1008	1459	47	125	21612	552	195725	1607	1584	217337
DEPARTEMENT 43	1520	1975	61	210	26950	549	220334	2130	2185	247284
DEPARTEMENT 63	3319	4192	72	165	80309	945	473179	4366	4357	553488
83- AUVERGNE	1324	10396	213	1103	143195	2784	1190631	11321	11499	1333826
DEPARTEMENT 11	2066	3572	182	441	32643	684	170995	2952	4013	203638
DEPARTEMENT 30	3840	5658	58	178	41597	616	322878	4514	5836	364475
DEPARTEMENT 34	4574	8581	71	806	45954	377	179590	5022	9387	225544
DEPARTEMENT 48	739	848	26	39	10578	357	103587	1122	887	114165
DEPARTEMENT 66	3075	6816	139	1050	75309	268	192292	3482	7866	267601
91- LANGUEDOC	14294	25475	476	2514	206081	2302	969342	17072	27989	1175423
DEPARTEMENT 04	992	2337	25	432	10751	185	72873	1202	2769	83624
DEPARTEMENT 05	848	2567	21	63	14743	173	81154	1042	2630	95897
DEPARTEMENT 06	2712	6923	79	1873	89196	202	219134	2993	8796	308330
DEPARTEMENT 13	5421	11951	375	6983	363833	961	958786	6757	18934	1322619
DEPARTEMENT 83	5770	9493	63	1031	119535	546	200895	6379	10524	320430
DEPARTEMENT 84	2724	3553	76	487	47811	575	297088	3375	4040	344899
93- PROVENCE COTE D'AZUR	18467	36824	639	10869	645869	2642	1829930	21748	47693	2475799
DEPARTEMENT 2A	619	802	3	8	444	37	10576	659	810	11020
DEPARTEMENT 2B	956	1617	44	245	29917	280	117607	1280	1862	147524
94- CORSE	1575	2419	47	253	30361	317	128183	1939	2672	158544
FRANCE ENTIERE	270682	424797	4828	44358	4464674	72441	34091987	347951	469155	38556661

ANNEE 1978

PERMIS DE CONSTRUIRE AUTORISES

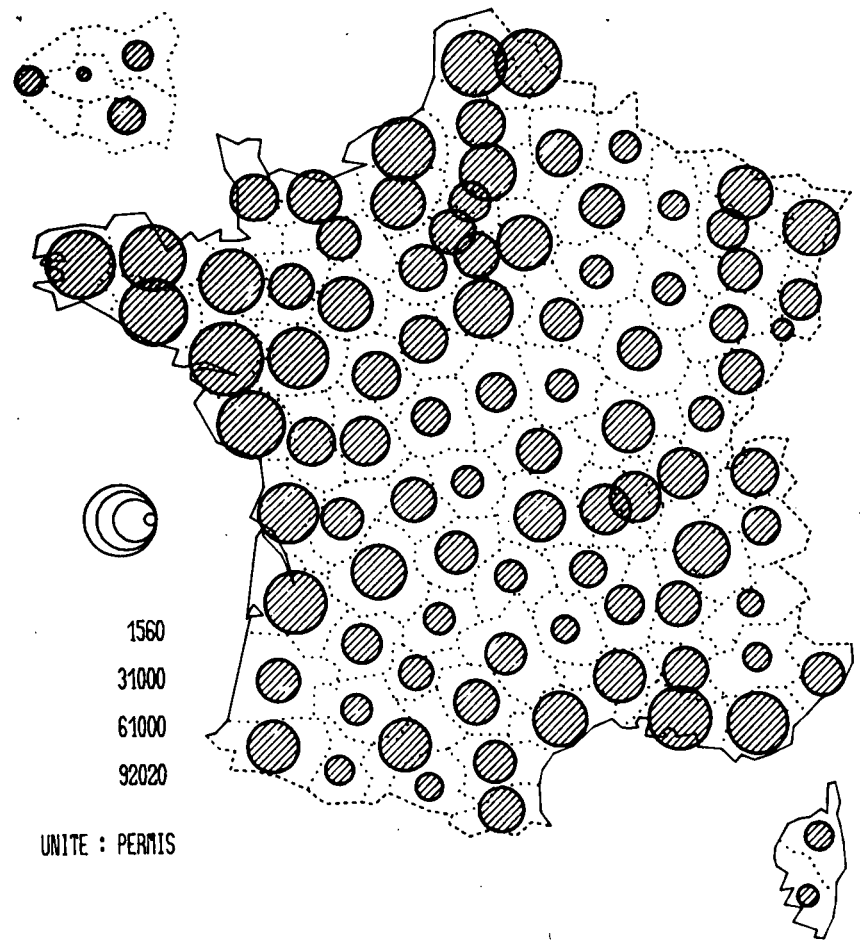

UNITE : PERMIS

RESULTATS FRANCE ENTIERE POUR L'ANNEE 1978

LOGEMENTS AUTORISES SELON LA NATURE DES TRAVAUX ET LE TYPE DE CONSTRUCTION DU PERMIS

	INDIVIDUEL PUR		AUTRE INDIVIDUEL		S/T INDIVIDUEL		COLLECTIF		TOTAL	
	NB PC	NB LOGT	NB PC	NB LOGT	NB PC	NB LOGT	NB PC	NB LOGT	NB PC	NB LOGT
11- ILE DE FRANCE										
CONSTRUCTION	11741	12389	263	7034	12004	19423	717	35835	12721	55258
EXTENSION	47	48	2	4	49	52	26	140	75	192
TOTAL	11788	12437	265	7038	12053	19475	743	35975	12796	55450
21- CHAMPAGNE										
CONSTRUCTION	4782	4791	129	2111	4911	6902	84	2767	4995	9669
EXTENSION	15	15	3	4	18	19	0	0	18	19
TOTAL	4797	4806	132	2115	4929	6921	84	2767	5013	9688
22- PICARDIE										
CONSTRUCTION	7759	8196	90	1517	7849	9713	82	2495	7931	12208
EXTENSION	54	54	2	2	56	56	2	27	58	83
TOTAL	7813	8250	92	1519	7905	9769	84	2522	7989	12291
23- HAUTE NORMANDIE										
CONSTRUCTION	6956	7031	531	2861	7487	9892	122	5251	7609	15143
EXTENSION	105	105	3	3	108	108	16	224	124	332
TOTAL	7061	7136	534	2864	7595	10000	138	5475	7733	15475
24- CENTRE										
CONSTRUCTION	13529	13579	222	4682	13751	18261	159	5100	13910	23361
EXTENSION	48	48	0	0	48	48	11	65	59	113
TOTAL	13577	13627	222	4682	13799	18309	170	5165	13969	23474

RESULTATS FRANCE ENTIERE POUR L'ANNEE 1978

LOGEMENTS AUTORISES SELON LA NATURE DES TRAVAUX ET LE TYPE DE CONSTRUCTION DU PERMIS

	INDIVIDUEL PUR		AUTRE INDIVIDUEL		S/T INDIVIDUEL		COLLECTIF		TOTAL	
	NB PC	NB LOGT	NB PC	NB LOGT	NB PC	NB LOGT	NB PC	NB LOGT	NB PC	NB LOGT
25- BASSE NORMANDIE										
CONSTRUCTION	6763	6973	149	2528	6912	9501	111	4275	7023	13776
EXTENSION	40	40	0	0	40	40	0	0	40	40
TOTAL	6803	7013	149	2528	6952	9541	111	4275	7063	13816
26- BOURGOGNE										
CONSTRUCTION	6882	6922	97	1547	6979	8469	118	3637	7097	12106
EXTENSION	147	147	1	2	148	149	3	7	151	156
TOTAL	7029	7069	98	1549	7127	8618	121	3644	7248	12262
31- NORD PAS DE CALAIS										
CONSTRUCTION	7434	7457	491	11318	7925	18775	259	11605	8184	30380
EXTENSION	13	13	1	2	14	15	5	37	19	52
TOTAL	7447	7470	492	11320	7939	18790	264	11642	8203	30432
41- LORRAINE										
CONSTRUCTION	8505	8820	117	2271	8622	11091	173	3656	8795	14747
EXTENSION	181	181	4	7	185	188	28	109	213	297
TOTAL	8686	9001	121	2278	8807	11279	201	3765	9008	15044
42- ALSACE										
CONSTRUCTION	5489	5839	43	935	5532	6774	257	4756	5789	11530
EXTENSION	102	102	0	0	102	102	10	32	112	134
TOTAL	5591	5941	43	935	5634	6876	267	4788	5901	11664
43- FRANCHE-COMTE										
CONSTRUCTION	5548	5587	38	771	5586	6358	118	2381	5704	8739
EXTENSION	85	85	0	0	85	85	18	78	103	163
TOTAL	5633	5672	38	771	5671	6443	136	2459	5807	8902

RESULTATS FRANCE ENTIERE POUR L'ANNEE 1978

LOGEMENTS AUTORISES SELON LA NATURE DES TRAVAUX ET LE TYPE DE CONSTRUCTION DU PERMIS

	INDIVIDUEL PUR		AUTRE INDIVIDUEL		S/T INDIVIDUEL		COLLECTIF		TOTAL	
	NB PC	NB LOGT	NB PC	NB LOGT	NB PC	NB LOGT	NB PC	NB LOGT	NB PC	NB LOGT
52- PAYS DE LOIRE										
CONSTRUCTION	18148	18274	757	5969	18905	24243	238	6455	19143	30698
EXTENSION	46	46	0	0	46	46	4	15	50	61
TOTAL	18194	18320	757	5969	18951	24289	242	6470	19193	30759
53- BRETAGNE										
CONSTRUCTION	18110	18204	222	3282	18332	21486	201	4572	18533	26058
EXTENSION	180	180	2	5	182	185	11	63	193	248
TOTAL	18290	18384	224	3287	18514	21671	212	4635	18726	26306
54- POITOU CHARENTES										
CONSTRUCTION	10665	11106	169	2714	10834	13820	124	3431	10958	17251
EXTENSION	37	37	0	0	37	37	3	35	40	72
TOTAL	10702	11143	169	2714	10871	13857	127	3466	10998	17323
72- AQUITAINE										
CONSTRUCTION	14188	14648	218	2750	14406	17398	227	6574	14633	23972
EXTENSION	421	422	3	6	424	428	13	49	437	477
TOTAL	14609	15070	221	2756	14830	17826	240	6623	15070	24449
73- MIDI-PYRENEES										
CONSTRUCTION	11310	11313	119	1392	11429	12705	135	2384	11564	15089
EXTENSION	336	336	1	2	337	338	10	30	347	368
TOTAL	11646	11649	120	1394	11766	13043	145	2414	11911	15457
74- LIMOUSIN										
CONSTRUCTION	4644	4745	46	774	4690	5519	124	1472	4814	6991
EXTENSION	17	17	3	9	20	26	8	42	28	68
TOTAL	4661	4762	49	783	4710	5545	132	1514	4842	7059

RESULTATS FRANCE ENTIERE POUR L'ANNEE 1978

LOGEMENTS AUTOPRISES SELON LA NATURE DES TRAVAUX ET LE TYPE DE CONSTRUCTION DU PERMIS

	INDIVIDUEL PUR		AUTRE INDIVIDUEL		S/T INDIVIDUEL		COLLECTIF		TOTAL	
	NB PC	NB LOGT	NB PC	NB LOGT	NB PC	NB LOGT	NB PC	NB LOGT	NB PC	NB LOGT
82- RHONE-ALPES										
CONSTRUCTION	20541	20745	307	5117	20848	25862	953	22867	21801	48729
EXTENSION	342	342	5	23	347	365	62	357	409	722
TOTAL	20883	21087	312	5140	21195	26227	1015	23224	22210	49451
83- AUVERGNE										
CONSTRUCTION	6392	6416	104	1505	6496	7921	156	2728	6652	10649
EXTENSION	648	649	2	4	650	653	58	197	708	850
TOTAL	7040	7065	106	1509	7146	8574	214	2925	7360	11499
91- LANGUEDOC										
CONSTRUCTION	12096	12186	182	3368	12278	15554	425	11055	12703	26609
EXTENSION	504	504	134	327	638	831	83	549	721	1380
TOTAL	12600	12690	316	3695	12916	16385	508	11604	13424	27989
93- PROVENCE COTE D'AZUR										
CONSTRUCTION	14206	14776	519	4301	14725	19077	861	27182	15586	46259
EXTENSION	802	803	19	84	821	887	70	547	891	1434
TOTAL	15008	15579	538	4385	15546	19964	931	27729	16477	47693
94- CORSE										
CONSTRUCTION	1296	1298	60	400	1356	1698	40	857	1396	2555
EXTENSION	76	77	7	38	83	115	1	2	84	117
TOTAL	1372	1375	67	438	1439	1813	41	859	1480	2672
FRANCE ENTIERE										
CONSTRUCTION	216984	221295	4873	69147	221857	290442	5684	171335	227541	461777
EXTENSION	4246	4251	192	522	4438	4773	442	2605	4880	7378
TOTAL	221230	225546	5065	69669	226295	295215	6126	173940	232421	469155

RESULTATS FRANCE ENTIERE POUR L'ANNEE 1978

PERMIS ET LOGEMENTS AUTORISES SELON LE FINANCEMENT PRINCIPAL ENVISAGE, LE TYPE DE CONSTRUCTION PRINCIPAL ET LA TAILLE DU PERMIS

		1 LOGT	2 LOGTS	3/9 LOGTS	10/19 LOGTS	20/49 LOGTS	50/99 LOGTS	100/199 LOGTS	200/499 LOGTS	500 & + LOGTS	TOTAL
HLM LOCATION											
INDIVIDUEL PUR	NB PC	15	0	15	9	5	1	0	0	0	45
	NB LOGT	15	0	70	116	118	60	0	0	0	379
AUTRE INDIVIDUEL	NB PC	0	17	179	213	169	30	1	0	0	609
	NB LOGT	0	34	1050	2767	4923	1955	109	0	0	10838
COLLECTIF	NB PC	18	13	101	127	269	197	88	21	1	835
	NB LOGT	18	26	640	1823	8664	13685	11758	5026	691	42331
TOTAL	NB PC	33	30	295	349	443	228	89	21	1	1489
	NB LOGT	33	60	1760	4706	13705	15700	11867	5026	691	53548

LOCATIF AIDE

INDIVIDUEL PUR	NB PC	43	0	3	2	0	0	0	0	0	48
	NB LOGT	43	0	19	31	0	0	0	0	0	93
AUTRE INDIVIDUEL	NB PC	0	7	29	39	38	8	1	0	0	122
	NB LOGT	0	14	157	520	1054	540	159	0	0	2443
COLLECTIF	NB PC	0	2	16	41	64	50	30	8	0	211
	NB LOGT	0	4	97	617	2097	3713	4057	2082	0	12667
TOTAL	NB PC	43	9	48	82	102	58	31	8	0	381
	NB LOGT	43	18	273	1168	3151	4253	4215	2082	0	15203

HLM ACCESSION

INDIVIDUEL PUR	NB PC	6318	1	10	8	7	3	0	0	0	6347
	NB LOGT	6318	2	56	104	198	189	0	0	0	6867
AUTRE INDIVIDUEL	NB PC	46	18	85	120	171	47	12	1	0	500
	NB LOGT	46	36	532	1633	5138	3066	1608	202	0	12261
COLLECTIF	NB PC	2	5	8	17	25	20	7	2	0	86
	NB LOGT	2	10	48	256	804	1396	867	407	0	3790
TOTAL	NB PC	6366	24	103	145	203	70	19	3	0	6933
	NB LOGT	6366	48	636	1993	6140	4651	2475	609	0	22918

ACCESSION AIDE

INDIVIDUEL PUR	NB PC	38084	13	7	2	8	8	0	0	0	38122
	NB LOGT	38084	26	35	24	234	537	0	0	0	38940
AUTRE INDIVIDUEL	NB PC	420	43	50	98	101	29	5	1	0	747
	NB LOGT	420	86	310	1333	3127	1994	516	268	0	8054
COLLECTIF	NB PC	1	42	9	27	28	27	19	3	0	156
	NB LOGT	1	84	64	362	976	1749	2392	832	0	6460
TOTAL	NB PC	38505	98	66	127	137	64	24	4	0	39025
	NB LOGT	38505	196	409	1719	4337	4280	2908	1100	0	53454

RESULTATS FRANCE ENTIERE POUR L'ANNEE 1978

PERMIS ET LOGEMENTS AUTORISES SELON LE FINANCEMENT PRINCIPAL ENVISAGE, LE TYPE DE CONSTRUCTION PRINCIPAL ET LA TAILLE DU PERMIS

		1 LOGT	2 LOGTS	3/9 LOGTS	10/19 LOGTS	20/49 LOGTS	50/99 LOGTS	100/199 LOGTS	200/499 LOGTS	500 & + LOGTS	TOTAL
PSI											
INDIVIDUEL PUR	NB PC	18315	22	7	3	6	1	0	0	0	18354
	NB LOGT	18315	44	35	39	161	67	0	0	0	18661
AUTRE INDIVIDUEL	NB PC	48	37	29	38	72	22	6	0	0	252
	NB LOGT	48	74	173	531	2253	1534	768	0	0	5381
COLLECTIF	NB PC	1	43	16	15	33	30	17	4	0	159
	NB LOGT	1	86	89	240	1073	2160	2340	1193	0	7182
TOTAL	NB PC	18364	102	52	56	111	53	23	4	0	18765
	NB LOGT	18364	204	297	810	3487	3761	3108	1193	0	31224
PIC											
INDIVIDUEL PUR	NB PC	5149	6	9	3	1	1	0	0	0	5169
	NB LOGT	5149	12	40	43	40	98	0	0	0	5383
AUTRE INDIVIDUEL	NB PC	39	20	26	22	27	10	6	1	0	151
	NB LOGT	39	40	153	325	841	687	688	200	0	2973
COLLECTIF	NB PC	0	21	16	11	26	17	13	0	0	104
	NB LOGT	0	42	84	161	822	1175	1953	0	0	4237
TOTAL	NB PC	5188	47	51	36	54	28	19	1	0	5424
	NB LOGT	5188	94	277	530	1703	1960	2641	200	0	12593
AUTRES FIN.											
INDIVIDUEL PUR	NB PC	152715	220	152	32	23	2	1	0	0	153145
	NB LOGT	152715	440	689	439	708	132	100	0	0	155223
AUTRE INDIVIDUEL	NB PC	484	959	587	266	267	97	19	5	0	2684
	NB LOGT	484	1918	2883	3670	8388	6687	2418	1266	0	27719
COLLECTIF	NB PC	96	1240	1349	650	736	299	152	49	4	4575
	NB LOGT	96	2480	6877	8891	22843	20514	20031	13301	2240	97273
TOTAL	NB PC	153295	2419	2088	948	1026	398	172	54	4	160404
	NB LOGT	153295	4638	10454	13000	31939	27333	22549	14567	2240	280215
TOTAL											
INDIVIDUEL PUR	NB PC	220639	262	203	59	50	16	1	0	0	221230
	NB LOGT	220639	524	944	797	1459	1083	100	0	0	225546
AUTRE INDIVIDUEL	NB PC	1037	1101	985	796	845	243	50	8	0	5065
	NB LOGT	1037	2202	5263	10779	25724	16463	6265	1936	0	69669
COLLECTIF	NB PC	118	1366	1515	888	1181	640	326	87	5	6126
	NB LOGT	118	2732	7899	12350	37279	44392	43398	22841	2931	173940
TOTAL	NB PC	221794	2729	2703	1743	2076	899	377	95	5	232421
	NB LOGT	221794	5458	14106	23926	64462	61938	49763	24777	2931	469155

RESULTATS FRANCE ENTIERE POUR L'ANNEE 1978

PERMIS ET LOGEMENTS AUTORISES SELON LA TAILLE DU PERMIS ET LE TYPE DE CONSTRUCTION PRINCIPAL

		1 LOGT	2 LOGTS	3/9 LOGTS	10/19 LOGTS	20/49 LOGTS	50/99 LOGTS	100/199 LOGTS	200/499 LOGTS	500 & + LOGTS	TOTAL
11- I.DE FRANCE											
INDIVIDUEL	NB PC	11692	129	95	27	65	29	12	4	0	12053
	NB LOGT	11692	258	459	365	2179	2103	1542	877	0	19475
COLLECTIF	NB PC	26	83	160	96	131	126	89	31	1	743
	NB LOGT	26	166	895	1315	4275	9062	12022	7712	502	35975
TOTAL	NB PC	11718	212	255	123	196	155	101	35	1	12796
	NB LOGT	11718	424	1354	1680	6454	11165	13564	8589	502	55450
21- CHAMPAGNE											
INDIVIDUEL	NB PC	4818	9	27	34	34	6	1	0	0	4929
	NB LOGT	4818	18	149	467	979	381	109	0	0	6921
COLLECTIF	NB PC	1	4	21	18	21	13	6	0	0	84
	NB LOGT	1	8	125	244	676	922	791	0	0	2767
TOTAL	NB PC	4819	13	48	52	55	19	7	0	0	5013
	NB LOGT	4819	26	274	711	1655	1303	900	0	0	9688
22- PICARDIE											
INDIVIDUEL	NB PC	7796	25	24	23	29	8	0	0	0	7905
	NB LOGT	7796	50	140	343	863	577	0	0	0	9769
COLLECTIF	NB PC	2	9	15	21	23	9	3	2	0	84
	NB LOGT	2	18	88	301	724	630	326	433	0	2522
TOTAL	NB PC	7798	34	39	44	52	17	3	2	0	7989
	NB LOGT	7798	68	228	644	1587	1207	326	433	0	12291
23- HT. NORM.											
INDIVIDUEL	NB PC	7459	26	22	40	38	9	1	0	0	7595
	NB LOGT	7459	52	121	559	1144	549	116	0	0	10000
COLLECTIF	NB PC	1	10	33	23	29	26	16	0	0	138
	NB LOGT	1	20	178	327	920	1751	2278	0	0	5475
TOTAL	NB PC	7460	36	55	63	67	35	17	0	0	7733
	NB LOGT	7460	72	299	886	2064	2300	2394	0	0	15475
24- CENTRE											
INDIVIDUEL	NB PC	13572	15	49	76	68	17	2	0	0	13799
	NB LOGT	13572	30	288	1041	1973	1147	258	0	0	18309
COLLECTIF	NB PC	5	28	40	29	38	20	6	4	0	170
	NB LOGT	5	56	197	433	1259	1439	768	1008	0	5165
TOTAL	NB PC	13577	43	89	105	106	37	8	4	0	13969
	NB LOGT	13577	86	485	1474	3232	2586	1026	1008	0	23474

RESULTATS FRANCE ENTIERE POUR L'ANNEE 1978

PERMIS ET LOGEMENTS AUTORISES SELON LA TAILLE DU PERMIS ET LE TYPE DE CONSTRUCTION PRINCIPAL

		1 LOGT	2 LOGTS	3/9 LOGTS	10/19 LOGTS	20/49 LOGTS	50/99 LOGTS	100/199 LOGTS	200/499 LOGTS	500 & + LOGTS	TOTAL
25- BS. NORM.											
INDIVIDUEL	NB PC	6789	43	32	35	43	8	2	0	0	6952
	NB LOGT	6789	86	174	461	1216	518	297	0	0	9541
COLLECTIF	NB PC	0	8	19	24	34	15	9	2	0	111
	NB LOGT	0	16	94	367	1006	1104	1131	557	0	4275
TOTAL	NB PC	6789	51	51	59	77	23	11	2	0	7063
	NB LOGT	6789	102	268	828	2222	1622	1428	557	0	13816
26- BOURGOGNE											
INDIVIDUEL	NB PC	7020	21	38	21	20	7	0	0	0	7127
	NB LOGT	7020	42	201	286	667	402	0	0	0	8518
COLLECTIF	NB PC	2	20	29	16	30	19	4	1	0	121
	NB LOGT	2	40	159	256	1016	1360	584	227	0	3644
TOTAL	NB PC	7022	41	67	37	50	26	4	1	0	7248
	NB LOGT	7022	82	360	542	1683	1762	584	227	0	12262
31- NORD											
INDIVIDUEL	NB PC	7444	29	113	136	166	47	4	0	0	7939
	NB LOGT	7444	58	660	1833	4973	3199	623	0	0	18790
COLLECTIF	NB PC	1	13	38	36	94	60	15	7	0	264
	NB LOGT	1	26	205	508	3078	4147	1938	1739	0	11642
TOTAL	NB PC	7445	42	151	172	260	107	19	7	0	8203
	NB LOGT	7445	84	865	2341	8051	7346	2561	1739	0	30432
41- LORRAINE											
INDIVIDUEL	NB PC	8680	27	33	29	21	16	0	1	0	8807
	NB LOGT	8680	54	189	377	651	1126	0	202	0	11279
COLLECTIF	NB PC	8	54	50	28	34	11	8	0	0	201
	NB LOGT	8	108	322	411	1190	682	1044	0	0	3765
TOTAL	NB PC	8688	81	91	57	55	27	8	1	0	9008
	NB LOGT	8688	162	511	788	1841	1808	1044	202	0	15044
42- ALSACE											
INDIVIDUEL	NB PC	5550	16	34	18	13	1	1	1	0	5634
	NB LOGT	5550	32	177	248	379	58	100	332	0	6876
COLLECTIF	NB PC	6	102	55	40	41	12	10	1	0	267
	NB LOGT	6	204	298	552	1430	764	1204	330	0	4788
TOTAL	NB PC	5556	118	89	58	54	13	11	2	0	5901
	NB LOGT	5556	236	475	800	1809	822	1304	662	0	11664
43- FR. COMTE											
INDIVIDUEL	NB PC	5629	5	14	7	12	4	0	0	0	5671
	NB LOGT	5629	10	73	104	357	270	0	0	0	6443
COLLECTIF	NB PC	3	33	32	24	34	8	2	0	0	136
	NB LOGT	3	66	156	344	1108	550	232	0	0	2459
TOTAL	NB PC	5632	38	46	31	46	12	2	0	0	5807
	NB LOGT	5632	76	229	448	1465	820	232	0	0	8902

RESULTATS FRANCE ENTIERE POUR L'ANNEE 1978

PERMIS ET LOGEMENTS AUTORISES SELON LA TAILLE DU PERMIS ET LE TYPE DE CONSTRUCTION PRINCIPAL

		1 LOGT	2 LOGTS	3/9 LOGTS	10/19 LOGTS	20/49 LOGTS	50/99 LOGTS	100/199 LOGTS	200/499 LOGTS	500 & + LOGTS	TOTAL
52- P. DE LOIRE											
INDIVIDUEL	NB PC	18562	66	116	113	75	17	2	0	0	18951
	NB LOGT	18562	132	651	1472	2095	1150	227	0	0	24289
COLLECTIF	NB PC	1	41	56	55	53	23	12	0	1	242
	NB LOGT	1	82	315	773	1548	1686	1529	0	536	6470
TOTAL	NB PC	18563	107	172	168	128	40	14	0	1	19193
	NB LOGT	18563	214	966	2245	3643	2836	1756	0	536	30759
53- BRETAGNE											
INDIVIDUEL	NB PC	18284	52	57	59	50	10	2	0	0	18514
	NB LOGT	18284	104	301	792	1423	563	204	0	0	21671
COLLECTIF	NB PC	2	32	68	31	52	18	9	0	0	212
	NB LOGT	2	64	353	456	1462	1096	1202	0	0	4635
TOTAL	NB PC	18286	84	125	90	102	28	11	0	0	18726
	NB LOGT	18286	168	654	1248	2885	1659	1406	0	0	26306
54- POITOU CH											
INDIVIDUEL	NB PC	10666	52	65	40	32	14	2	0	0	10871
	NB LOGT	10666	104	305	528	1041	997	216	0	0	13857
COLLECTIF	NB PC	6	18	44	18	20	13	6	2	0	127
	NB LOGT	6	36	236	230	639	885	831	603	0	3466
TOTAL	NB PC	10672	70	109	58	52	27	8	2	0	10998
	NB LOGT	10672	140	541	758	1680	1882	1047	603	0	17323
72- AQUITAINE											
INDIVIDUEL	NB PC	14576	116	49	34	41	12	2	0	0	14830
	NB LOGT	14576	232	239	462	1265	762	290	0	0	17826
COLLECTIF	NB PC	2	28	75	31	57	40	5	2	0	240
	NB LOGT	2	56	377	393	1852	2704	699	540	0	6623
TOTAL	NB PC	14578	144	124	65	98	52	7	2	0	15070
	NB LOGT	14578	288	616	855	3117	3466	989	540	0	24449
73- MIDI-PYR											
INDIVIDUEL	NB PC	11645	40	38	20	20	3	0	0	0	11766
	NB LOGT	11645	80	200	272	657	189	0	0	0	13043
COLLECTIF	NB PC	1	39	43	30	19	8	5	0	0	145
	NB LOGT	1	78	238	421	533	531	612	0	0	2414
TOTAL	NB PC	11646	79	81	50	39	11	5	0	0	11911
	NB LOGT	11646	158	438	693	1190	720	612	0	0	15457
74- LYMOUSIN											
INDIVIDUEL	NB PC	4650	10	22	16	9	2	1	0	0	4710
	NB LOGT	4650	20	128	216	277	152	102	0	0	5545
COLLECTIF	NB PC	7	42	40	20	19	3	1	0	0	132
	NB LOGT	7	84	193	266	634	230	100	0	0	1514
TOTAL	NB PC	4657	52	62	36	28	5	2	0	0	4842
	NB LOGT	4657	104	321	482	911	382	202	0	0	7059

RESULTATS FRANCE ENTIERE POUR L'ANNEE 1978

PERMIS ET LOGEMENTS AUTORISES SELON LA TAILLE DU PERMIS ET LE TYPE DE CONSTRUCTION PRINCIPAL

		1 LOGT	2 LOGTS	3/9 LOGTS	10/19 LOGTS	20/49 LOGTS	50/99 LOGTS	100/199 LOGTS	200/499 LOGTS	500 & + LOGTS	TOTAL
82- RHONE-ALPES											
INDIVIDUEL	NB PC	20842	130	94	46	59	13	11	0	0	21195
	NB LOGT	20842	260	461	643	1821	892	1308	0	0	26227
COLLECTIF	NB PC	26	264	257	146	194	81	38	8	1	1015
	NB LOGT	26	528	1310	1989	5893	5607	5221	1959	691	23224
TOTAL	NB PC	20868	394	351	192	253	94	49	8	1	22210
	NB LOGT	20868	788	1771	2632	7714	6499	6529	1959	691	49451
83- AUVERGNE											
INDIVIDUEL	NB PC	7033	31	41	17	15	7	2	0	0	7146
	NB LOGT	7033	62	210	219	444	397	209	0	0	8574
COLLECTIF	NB PC	0	97	57	26	20	11	2	1	0	214
	NB LOGT	0	194	265	345	608	749	374	390	0	2925
TOTAL	NB PC	7033	128	98	43	35	18	4	1	0	7360
	NB LOGT	7033	256	475	564	1052	1146	583	390	0	11499
91- LANGUEDOC											
INDIVIDUEL	NB PC	12685	103	41	29	42	12	3	1	0	12916
	NB LOGT	12685	206	211	427	1429	840	373	214	0	16395
COLLECTIF	NB PC	9	193	120	52	70	36	20	7	1	508
	NB LOGT	9	386	595	713	2273	2364	2738	1886	640	11604
TOTAL	NB PC	12694	296	161	81	112	48	23	8	1	13424
	NB LOGT	12694	592	806	1140	3702	3204	3111	2100	640	27989
93- P.C.A.											
INDIVIDUEL	NB PC	14914	367	173	34	39	15	3	1	0	15546
	NB LOGT	14914	734	824	450	1236	1104	391	311	0	19964
COLLECTIF	NB PC	9	241	238	118	161	86	58	19	1	931
	NB LOGT	9	482	1207	1623	4929	5988	7472	5457	562	27729
TOTAL	NB PC	14923	608	411	152	200	101	61	20	1	16477
	NB LOGT	14923	1216	2031	2073	6165	7092	7863	5768	562	47693
94- CORSE											
INDIVIDUEL	NB PC	1370	51	11	1	4	2	0	0	0	1439
	NB LOGT	1370	102	46	11	114	170	0	0	0	1813
COLLECTIF	NB PC	0	7	17	6	7	2	2	0	0	41
	NB LOGT	0	14	93	83	226	141	302	0	0	859
TOTAL	NB PC	1370	58	28	7	11	4	2	0	0	1480
	NB LOGT	1370	116	139	94	340	311	302	0	0	2672
FRANCE ENTIERE											
INDIVIDUEL	NB PC	221676	1363	1188	855	895	259	51	8	0	226295
	NB LOGT	221676	2726	6207	11576	27183	17546	6365	1936	0	295215
COLLECTIF	NB PC	118	1366	1515	888	1181	640	326	87	5	6126
	NB LOGT	118	2732	7899	12350	37279	44392	43398	22841	2931	173940
TOTAL	NB PC	221794	2729	2703	1743	2076	899	377	95	5	232421
	NB LOGT	221794	5458	14106	23926	64462	61938	49763	24777	2931	469155

RESULTATS FRANCE ENTIERE POUR L'ANNEE 1978

LOGEMENTS AUTORISES SELON LE MODE DE FINANCEMENT, LE TYPE DE CONSTRUCTION DU BATIMENT ET LA DESTINATION DES LOGEMENTS

	HLM LOCATION	LOCATIF AIDE	HLM ACCESSION	ACCESSION AIDE	PSI	PIC	AUTRES FIN.	TOTAL	DONT RESID. SECOND
INDIVIDUEL PUR	529	119	6890	38964	18705	5388	155524	226119	12327
AUTRE INDIVIDUEL	12055	2721	12352	8464	5515	3132	28795	73034	3911
S/T INDIVIDUEL	12584	2840	19242	47428	24220	8520	184319	299153	16238
COLLECTIF	40964	12363	3676	6026	7004	4073	95896	170002	18115
TOTAL	53548	15203	22918	53454	31224	12593	280215	469155	34353

ANNEE 1978

FINANCEMENT ENVISAGE ET TYPE DE CONSTRUCTION
LOGEMENTS AUTORISES

FRANCE ENTIERE

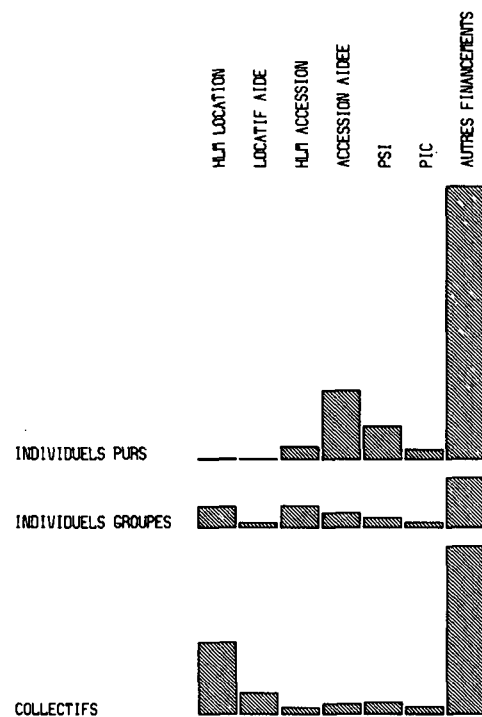

SEE GRAFIK

RESULTATS FRANCE ENTIERE POUR L'ANNEE 1978

LOGEMENTS AUTORISES SELON LA CATEGORIE DE MAITRE D'OUVRAGE

	NB LOGT									TOTAL	(1) HLM Opac regroupé avec HLM Office
	HLM O ⁽¹⁾	HLM SA	HLM COOP	S/T HLM	ETAT COMMUNE	DEPT	STE ECO MIXTE	STE CONST	AUTRES SOCIETES		
11- I. DE FRANCE	5414	14486	54	19954	1524	956	17577	1572	13867	55450	
21- CHAMPAGNE	1130	2060	76	3266	65	65	1431	23	4838	9688	
22- PICARDIE	1050	1396	123	2569	98	94	1399	265	7866	12291	
23- HT. NORM.	1524	2606	534	4664	207	309	2200	240	7855	15475	
24- CENTRE	2645	2932	201	5778	74	243	2743	752	13884	23474	
25- BS. NORM.	1168	1968	47	3183	73	16	3586	66	6892	13816	
26- BOURGOGNE	1457	561	261	2279	154	291	1995	150	7393	12262	
31- NORD	4485	12456	70	17011	95	60	4679	963	7624	30432	
41- LORRAINE	1601	1829	59	3489	252	22	1909	235	9137	15044	
42- ALSACE	403	436	47	886	68	69	3961	783	5897	11664	
43- FR. COMTE	905	655	0	1560	97	11	1304	45	5885	8902	
52- P. DE LOIRE	2040	3805	270	6115	288	36	4901	455	18964	30759	
53- BRETAGNE	1786	1440	549	3775	170	8	2183	1327	18843	26306	
54- POITOU CH	1712	1095	0	2807	164	200	1992	516	11644	17323	
72- AQUITAINE	1151	1307	171	2629	321	240	3574	1699	15986	24449	
73- MIDI-PYR	301	456	10	767	86	368	1304	264	12668	15457	
74- LIMOUSIN	1080	414	17	1511	212	76	327	21	4912	7059	
82- RHONE-ALPES	4732	4107	464	9303	1111	810	11490	1449	25288	49451	
83- AUVERGNE	499	883	16	1398	115	17	1650	139	8180	11499	
91- LANGUEDOC	1686	711	128	2525	339	206	8817	827	15275	27989	
93- P.C.A.	985	2581	118	3684	472	440	19327	1245	22525	47693	
94- CORSE	171	0	25	196	5	0	326	318	1827	2672	
FRANCE ENTIERE	37925	58184	3240	99349	5990	4537	98675	13354	247250	469155	

PRINCIPALES CATEGORIES DE MAÎTRES D'OUVRAGES

ANNEE 1978

ORGANISMES HLM LOGEMENTS AUTORISES

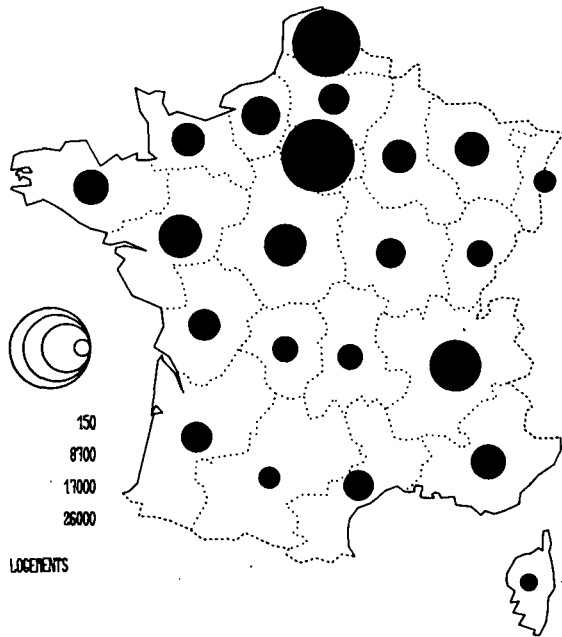

SSEE-EQUIPEMENT CRAFT

ANNEE 1978

SOCIETES DE CONSTRUCTION LOGEMENTS AUTORISES

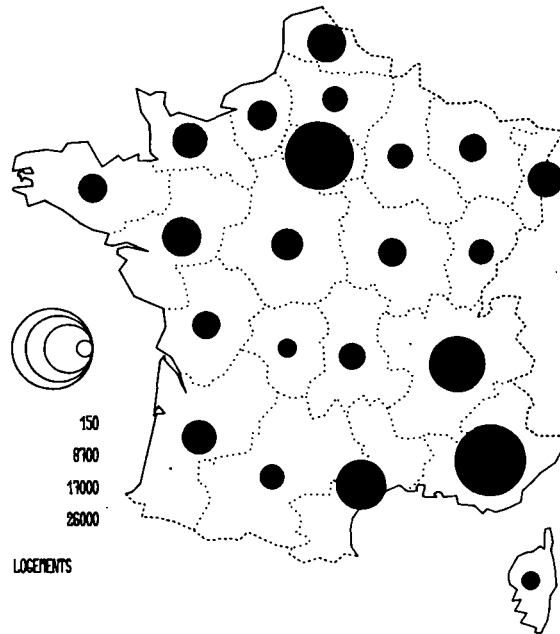

SSEE-EQUIPEMENT CRAFT

ANNEE 1978

PARTICULIERS LOGEMENTS AUTORISES

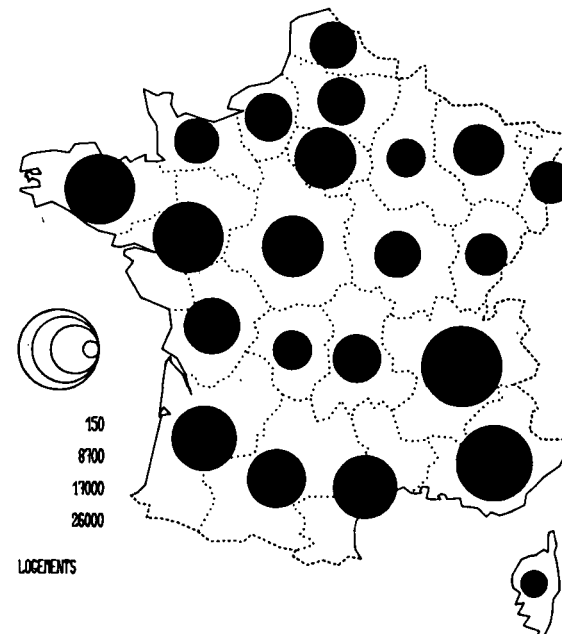

SSEE-EQUIPEMENT CRAFT

RESULTATS FRANCE ENTIERE POUR L'ANNEE 1978

LOGEMENTS AUTORISES SELON LE STATUT D'OCCUPATION ET LA DESTINATION

NB LOGT

	OCC. PERS	RES PRINC		FOYER	MAJ VENTE	MAJ LOC	S/T	RES SECOND	TOTAL GENERAL
		VENTE	LOCATION						
11- I.DE FRANCE	11533	21977	19206	1572	161	901	55350	100	55450
21- CHAMPAGNE	4661	2050	2783	115	0	0	9609	79	9688
22- PICARDIE	7467	2021	2129	4	210	0	11831	460	12291
23- HT. NORM.	7093	3591	4014	465	0	0	15163	312	15475
24- CENTRE	12751	4704	4709	182	100	326	22772	702	23474
25- BS. NORM.	6209	3095	2318	201	0	0	11823	1993	13816
26- BOURGOGNE	6697	2840	2297	87	0	0	11921	341	12262
31- NORD	7087	9548	13053	447	0	0	30135	297	30432
41- LORRAINE	8366	2862	3300	245	0	0	14773	271	15044
42- ALSACE	5463	4484	1066	117	0	0	11130	534	11664
43- FR. COMTE	5316	1144	1892	147	0	0	8499	403	8902
52- P. DE LOIRE	16689	6177	5753	176	0	0	28795	1964	30759
53- BRETAGNE	16833	5096	2090	130	0	0	24149	2157	26306
54- POITOU CH	10154	3063	3015	43	0	0	16275	1048	17323
72- AQUITAINE	13858	5648	2621	369	118	333	22947	1502	24449
73- MIDI-PYR	11445	2493	765	1	17	0	14721	736	15457
74- LIMOUSIN	4440	874	1395	95	0	0	6804	255	7059
82- RHONE-ALPES	19984	13027	9253	199	823	32	43318	6133	49451
83- AUVERGNE	6685	3087	1186	0	6	0	10964	535	11499
91- LANGUEDOC	11664	3998	2756	9	62	4	18493	9496	27989
93- P.C.A.	13751	26580	2782	76	0	0	43189	4504	47693
94- CORSE	1256	761	124	0	0	0	2141	531	2672
FRANCE ENTIERE	209402	129120	88507	4680	1497	1596	434802	34353	469155

ANNEE 1978

RESIDENCES PRINCIPALES AUTORISEES SELON LE STATUT D'OCCUPATION

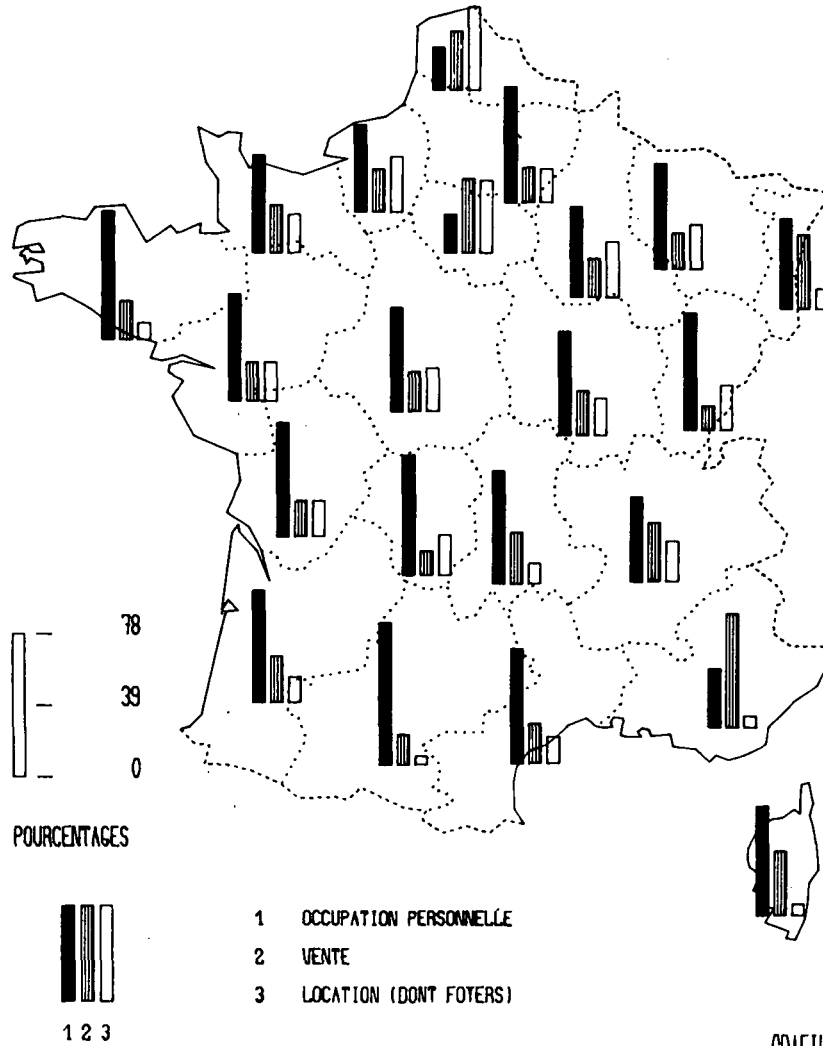

SSEE-EQUIPEMENT **GRAPHIK**

RESULTATS FRANCE ENTIERE POUR L'ANNEE 1978

LOGEMENTS AUTORISES SELON LA CATEGORIE DE MAITRE D'OUVRAGE LE STATUT D'OCCUPATION ET LA DESTINATION

	NB LOGT									TOTAL	(1) HLM Opac regroupé avec HLM Office
	(1) HLM OFFICE	HLM SA	HLM COOP	S/T HLM	ETAT DEPT COMMUNE	STE ECO MIXTE	STE CONSTRU	AUTRES SOCIETES	PARTI CULIER		
RES PRINC OCCUP PERSONN	0	0	0	0	0	0	0	0	209402	209402	
VENTE LOC-VENTE	1985	20923	3052	25960	1246	2619	73644	9694	15957	129120	
LOCATION	34192	32820	188	67200	4453	1805	9123	1380	4546	88507	
FOYER	1696	2019	0	3715	165	99	407	283	11	4680	
MIXTE MAJ VENTE	52	1286	0	1338	0	0	111	0	48	1497	
MIXTE MAJ LOC	0	1136	0	1136	0	0	333	123	4	1596	
SOUS-TOTAL	37925	58184	3240	99349	5864	4523	83618	11480	229968	434802	
RES SECOND	0	0	0	0	126	14	15057	1874	17282	34353	
TOTAL GENERAL	37925	58184	3240	99349	5990	4537	98675	13354	247250	469155	

RESULTATS FRANCE ENTIERE POUR L'ANNEE 1978

LOGEMENTS AUTORISES SELON LE NOMBRE DE PIECES ET LE TYPE DE CONSTRUCTION DU BATIMENT

	1 PIECE	2 PIECES	3 PIECES	4 PIECES	5 PIECES	6 PIECES ET PLUS	TOTAL LOGTS	TOTAL PIECES	PIECE/ LOGT
INDIVIDUEL PUR	1532	4937	20088	59675	99092	40795	226119	1050600	4,65
AUTRE INDIVIDUEL	1682	5298	7127	17432	32750	8745	73034	319607	4,38
S/T INDIVIDUEL	3214	10235	27215	77107	131842	49540	299153	1370207	4,58
COLLECTIF	32481	39220	46792	35844	13398	2267	170002	475265	2,80
TOTAL	35695	49455	74007	112951	145240	51807	469155	1845472	3,93

(1)

POURCENTAGE DE LOGEMENTS AUTORISES SELON LA TAILLE DES LOGEMENTS ET LE TYPE DE CONSTRUCTION DU BATIMENT

	1 PIECE	2 PIECES	3 PIECES	4 PIECES	5 PIECES	6 PIECES ET PLUS	TOTAL LOGTS	TOTAL PIECES	PIECE/ LOGT
11- I. DE FRANCE									
INDIVIDUEL	0,32	1,39	5,78	24,11	45,36	23,04	19748	95167	4,82
COLLECTIF	14,83	17,57	29,94	25,62	10,39	1,65	35702	108579	3,04
TOTAL	9,66	11,81	21,33	25,08	22,84	9,27	55450	203746	3,67
21- CHAMPAGNE									
INDIVIDUEL	0,37	0,99	5,84	27,37	50,30	15,13	6974	32891	4,72
COLLECTIF	20,78	22,51	28,92	20,60	5,86	1,33	2714	7388	2,72
TOTAL	6,09	7,02	12,30	25,47	37,85	11,26	9688	40279	4,16
22- PICARDIE									
INDIVIDUEL	1,15	1,60	7,82	27,82	45,33	16,28	9854	45665	4,63
COLLECTIF	14,69	30,65	30,94	19,33	4,19	0,21	2437	6538	2,68
TOTAL	3,83	7,36	12,41	26,13	37,17	13,09	12291	52203	4,25
23- HT. NORM.									
INDIVIDUEL	0,81	2,71	8,87	28,28	45,26	14,07	10248	46800	4,57
COLLECTIF	14,37	18,96	36,10	23,97	6,45	0,15	5227	15139	2,90
TOTAL	5,39	8,20	18,07	26,82	32,15	9,37	15475	61939	4,00
24- CENTRE									
INDIVIDUEL	1,02	2,91	9,91	32,48	41,12	12,55	18591	83180	4,47
COLLECTIF	17,26	26,62	31,64	16,98	6,33	1,17	4883	13281	2,72
TOTAL	4,40	7,84	14,43	29,26	33,88	10,18	23474	96461	4,11
25- BS. NORM.									
INDIVIDUEL	0,57	3,05	9,98	29,19	42,35	14,85	9952	45207	4,54
COLLECTIF	24,53	35,58	24,87	11,75	2,74	0,52	3864	9047	2,34
TOTAL	7,27	12,15	14,14	24,31	31,28	10,84	13816	54254	3,93
26- BOURGOGNE									
INDIVIDUEL	0,86	2,46	8,96	28,45	44,73	14,55	8648	39553	4,57
COLLECTIF	13,14	20,39	29,50	26,65	9,10	1,22	3614	10908	3,02
TOTAL	4,48	7,75	15,01	27,92	34,23	10,62	12262	50461	4,12

(1) Pourcentage en ligne calculé par rapport au total des logements. Calcul effectué sans arrondir les résultats.

RESULTATS FRANCE ENTIERE POUR L'ANNEE 1978

POURCENTAGE DE LOGEMENTS AUTORISES SELON LA TAILLE DES LOGEMENTS ET LE TYPE DE CONSTRUCTION DU BATIMENT

	1 PIECE	2 PIECES	3 PIECES	4 PIECES	5 PIECES	6 PIECES ET PLUS	TOTAL LOGTS	TOTAL PIECES	PIECE/ LOGT
31- NORD									
INDIVIDUEL	1,27	9,31	4,77	14,22	55,51	14,92	19361	88704	4,58
COLLECTIF	14,00	27,73	38,13	16,48	3,31	0,35	11071	29717	2,68
TOTAL	5,90	16,01	16,91	15,04	36,52	9,62	30432	118421	3,89
41- LORRAINE									
INDIVIDUEL	0,61	1,73	4,14	15,79	60,21	17,51	11461	55678	4,86
COLLECTIF	14,07	18,22	28,61	27,97	9,52	1,62	3583	10946	3,05
TOTAL	3,82	5,66	9,97	18,69	48,14	13,73	15044	66624	4,43
42- ALSACE									
INDIVIDUEL	2,78	3,77	4,05	15,05	49,22	25,13	6969	33418	4,80
COLLECTIF	13,74	20,89	25,69	25,90	12,20	1,58	4695	14398	3,07
TOTAL	7,19	10,67	12,76	19,42	34,32	15,65	11664	47816	4,10
43- FR. COMTE									
INDIVIDUEL	0,20	1,58	5,92	22,87	49,22	20,21	6453	30971	4,80
COLLECTIF	19,40	19,23	26,70	25,77	7,64	1,27	2449	7024	2,87
TOTAL	5,48	6,44	11,64	23,67	37,78	15,00	8902	37995	4,27
52- P. DE LOIRE									
INDIVIDUEL	0,82	2,89	10,12	23,71	48,71	13,75	24328	111382	4,58
COLLECTIF	21,72	26,67	25,59	17,38	7,45	1,18	6431	17088	2,66
TOTAL	5,19	7,86	13,35	22,39	40,08	11,12	30759	128470	4,18
53- BRETAGNE									
INDIVIDUEL	1,32	3,60	9,36	20,19	38,91	26,61	21895	103257	4,72
COLLECTIF	25,84	22,31	23,28	20,02	7,73	0,82	4411	11642	2,64
TOTAL	5,43	6,74	11,70	20,16	33,68	22,28	26306	114899	4,37
54- POITOU CH									
INDIVIDUEL	0,82	3,70	11,30	28,23	44,47	11,48	14034	62630	4,46
COLLECTIF	25,11	34,90	24,48	12,13	3,10	0,27	3289	7697	2,34
TOTAL	5,43	9,62	13,80	25,17	36,62	9,35	17323	70327	4,06
72- AQUITAINE									
INDIVIDUEL	1,74	2,96	10,14	32,56	39,08	13,52	17981	79989	4,45
COLLECTIF	25,97	25,05	25,93	15,99	6,54	0,53	6468	16406	2,54
TOTAL	8,15	8,80	14,32	28,18	30,47	10,08	24449	96395	3,94

RESULTATS FRANCE ENTIERE POUR L'ANNEE 1978

POURCENTAGE DE LOGEMENTS AUTORISES SELON LA TAILLE DES LOGEMENTS ET LE TYPE DE CONSTRUCTION DU BATIMENT

	1 PIECE	2 PIECES	3 PIECES	4 PIECES	5 PIECES	6 PIECES ET PLUS	TOTAL LOGTS	TOTAL PIECES	PIECE/ LOGT
73- MIDI-PYR									
INDIVIDUEL	0,63	1,92	8,31	27,13	44,28	17,73	13049	60770	4,66
COLLECTIF	13,95	17,15	23,50	28,45	14,29	2,66	2408	7704	3,20
TOTAL	2,70	4,30	10,67	27,33	39,61	15,38	15457	68474	4,43
74- LIMOUSIN									
INDIVIDUEL	0,90	3,23	11,96	32,65	39,39	11,87	5568	24611	4,42
COLLECTIF	15,02	19,58	31,39	23,88	8,79	1,34	1491	4411	2,96
TOTAL	3,88	6,69	16,06	30,80	32,92	9,65	7059	29022	4,11
82- RHONE-ALPES									
INDIVIDUEL	0,82	1,88	7,26	25,37	46,28	18,39	26584	124833	4,70
COLLECTIF	20,51	21,41	22,56	22,34	10,59	2,59	22867	66056	2,89
TOTAL	9,92	10,91	14,34	23,97	29,77	11,09	49451	190889	3,86
83- AUVERGNE									
INDIVIDUEL	0,87	2,88	8,98	26,39	44,71	16,17	8579	39437	4,60
COLLECTIF	14,38	25,03	31,78	20,45	7,23	1,13	2920	8307	2,84
TOTAL	4,30	8,51	14,77	24,88	35,19	12,35	11499	47744	4,15
91- LANGUEDOC									
INDIVIDUEL	1,05	7,00	15,98	28,96	33,38	13,62	16817	71886	4,27
COLLECTIF	25,41	36,19	22,31	12,49	3,28	0,32	11172	26032	2,33
TOTAL	10,78	18,65	18,51	22,39	21,37	8,31	27989	97918	3,50
93- P.C.A.									
INDIVIDUEL	2,54	4,63	14,10	32,26	32,12	14,35	20244	87021	4,30
COLLECTIF	23,43	21,98	25,35	20,59	7,18	1,47	27449	74255	2,71
TOTAL	14,56	14,61	20,57	25,54	17,77	6,94	47693	161276	3,38
94- CORSE									
INDIVIDUEL	2,98	10,74	21,93	29,26	23,53	11,57	1815	7157	3,94
COLLECTIF	10,50	15,75	32,21	31,16	10,27	0,12	857	2702	3,15
TOTAL	5,39	12,35	25,22	29,87	19,27	7,90	2672	9859	3,69
FRANCE ENTIERE									
INDIVIDUEL	1,07	3,42	9,10	25,78	44,07	16,56	299153	1370207	4,58
COLLECTIF	19,11	23,07	27,52	21,08	7,88	1,33	170002	475265	2,80
TOTAL	7,61	10,54	15,77	24,08	30,96	11,04	469155	1845472	3,93

RESULTATS FRANCE ENTIERE POUR L'ANNEE 1978

BATIMENTS ET LOGEMENTS COLLECTIFS AUTORISES SELON LE NOMBRE DE NIVEAUX DU BATIMENT

		NOMBRE DE NIVEAUX									TOTAL
		< 4	4	5	6A8	9A16	17	18A30	31 ET +	N.R.	
11-	ILE DE FRANCE	BAT	374	323	221	325	133	3	0	26	1408
		LOG	3924	5776	5181	10832	8931	280	500	278	35702
21-	CHAMPAGNE	BAT	89	48	21	16	1	0	0	8	183
		LOG	452	778	602	629	52	0	0	201	2714
22-	PICARDIE	BAT	66	45	16	15	0	0	0	1	143
		LOG	682	818	343	593	0	0	0	1	2437
23-	HAUTE NORMANDIE	BAT	77	92	53	50	3	0	0	5	280
		LOG	708	1649	1105	1462	110	0	0	193	5227
24-	CENTRE	BAT	150	82	53	36	0	0	0	2	323
		LOG	1022	1479	1004	1376	0	0	0	2	4883
25-	BASSE NORMANDIE	BAT	102	61	15	22	0	0	0	0	200
		LOG	1066	1391	440	967	0	0	0	0	3864
26-	BOURGOGNE	BAT	55	54	39	41	4	0	0	16	209
		LOG	335	841	967	1065	150	0	0	256	3614
31-	NORD PAS DE CALAIS	BAT	163	218	69	53	7	0	0	1	511
		LOG	1735	4531	1790	2571	436	0	0	8	11071
41-	LORRAINE	BAT	188	103	24	4	2	0	0	11	332
		LOG	1305	1403	479	209	132	0	0	55	3583
42-	ALSACE	BAT	245	56	45	33	4	0	0	8	391
		LOG	1462	986	1004	900	302	0	0	41	4695
43-	FRANCHE-COMTE	BAT	104	53	27	12	3	0	0	6	205
		LOG	714	880	393	329	97	0	0	36	2449
52-	PAYS DE LOIRE	BAT	202	100	56	35	8	0	0	2	403
		LOG	1623	1630	1438	1126	555	0	0	59	6431
53-	BRETAGNE	BAT	280	91	23	15	1	0	0	6	416
		LOG	2027	1379	359	430	128	0	0	88	4411
54-	POITOU CHARENTES	BAT	111	49	16	9	0	0	0	7	192
		LOG	1029	864	711	522	0	0	0	163	3289
72-	AQUITAINE	BAT	195	76	52	45	2	0	0	3	373
		LOG	1692	1855	1307	1417	114	0	0	83	6468
73-	MIDI-PYRENEES	BAT	110	31	18	12	1	0	0	15	187
		LOG	860	566	329	415	48	0	0	190	2408
74-	LIMOUSIN	BAT	125	25	11	9	3	0	0	1	174
		LOG	567	348	221	234	120	0	0	1	1491
82-	RHONE-ALPES	BAT	884	234	130	118	30	0	0	34	1430
		LOG	5938	4475	3987	5120	2877	0	0	470	22867
83-	AUVERGNE	BAT	184	30	18	25	6	0	0	3	266
		LOG	892	596	357	795	263	0	0	17	2920
91-	LANGUEDOC	BAT	647	129	77	40	9	0	0	49	951
		LOG	3850	2772	2043	1741	408	0	0	358	11172
93-	PROVENCE COTE D'AZUR	BAT	954	269	140	164	35	0	0	8	1570
		LOG	9408	5423	3732	5905	2876	0	0	105	27449
94-	CORSE	BAT	40	13	9	5	1	0	0	0	68
		LOG	297	158	225	160	17	0	0	0	857
FRANCE ENTIERE		BAT	5345	2182	1133	1084	253	3	3	212	10215
		LOG	41588	40598	28017	38798	17616	280	500	2605	170002

RESULTATS FRANCE ENTIERE POUR L'ANNEE 1978

FOYERS AUTORISES

	CHAMBRE FOYER	1 PIECE	LOGEMENTS FOYER 2 ET +	TOTAL
HLM LOCATION	3170	2831	696	3527
LOCATIF AIDE	391	305	38	343
HLM ACCESSION	0	0	0	0
ACCESSION AIDE	0	0	0	0
PSI	53	46	108	154
PIC	0	0	0	0
AUTRES FIN.	5209	355	268	623
TOTAL	8823	3537	1110	4647

2.4. Opérations de
construction de locaux
autres que d'habitation

2.4. Opérations de construction de locaux autres que d'habitation

RESULTATS FRANCE ENTIERE POUR L'ANNEE 1978

SURFACE AUTRE QU'HABITATION ET NOMBRE DE LOCAUX AUTORISES

	HAB.COM.	BAT. AGRICOLE	ATELIERS INDUST.	STOCKAGE	GARAGE	COMMERCE	BUREAUX	ENSEIGT	SOC. CULT	EDIFICE	TOTAL
11- ILE DE FRANCE	NB 29	282	455	574	258	351	602	253	598	150	3552
	SUR 38455	124974	391994	744439	183523	226043	511589	420937	519781	124444	3286179
21- CHAMPAGNE	NB 17	1321	273	297	100	64	83	69	108	37	2369
	SUR 9557	460959	261689	185072	33502	35216	41304	51879	76782	18260	1174220
22- PICARDIE	NB 20	1258	257	403	63	137	137	86	131	55	2547
	SUR 39924	418587	176226	233391	23084	79530	80580	90286	87045	28845	1257498
23- HAUTE NORMANDIE	NB 16	949	312	273	66	164	246	71	196	42	2335
	SUR 17044	270914	164773	179916	35251	55990	91032	104448	107622	31891	1058881
24- CENTRE	NB 35	1769	517	646	172	219	280	129	315	51	4133
	SUR 29723	511479	303913	362119	49150	67529	129384	91894	164324	40780	1750295
25- BASSE NORMANDIE	NB 23	1873	267	271	85	113	110	48	140	45	2975
	SUR 6766	509371	136747	116392	26634	58827	51490	103346	63394	8882	1081849
26- BOURGOGNE	NB 26	1691	391	550	500	114	169	63	174	40	3718
	SUR 25615	475289	227609	246596	39541	47967	50404	87710	109488	18131	1328350
31- NORD PAS DE CALAIS	NB 128	1320	351	432	217	222	258	171	284	125	3508
	SUR 36039	424354	373307	324900	80195	114644	142961	137568	178227	64803	1876998
41- LORRAINE	NB 39	1287	265	323	142	109	142	95	165	87	2654
	SUR 18548	508084	432479	196862	48985	64206	55813	64683	171489	80237	1641386
42- ALSACE	NB 51	592	314	270	53	113	112	29	134	47	1715
	SUR 22324	176797	329207	210273	14976	55430	67325	28371	98056	25138	1027897
43- FRANCHE-COMTE	NB 17	954	281	335	74	72	73	28	97	27	1968
	SUR 9227	330470	267464	161228	21206	24244	37159	36141	53223	8575	948937
52- PAYS DE LOIRE	NB 36	4149	820	736	114	359	425	167	396	113	7315
	SUR 16439	1418308	452524	283883	53523	154607	142367	108304	209856	51359	2891170
53- BRETAGNE	NB 51	6178	633	779	200	349	298	119	395	91	9093
	SUR 38652	2650400	380769	314924	69970	120514	147050	101263	168351	79345	4071238
54- POITOU CHARENTES	NB 40	2181	428	480	89	238	131	94	229	51	3961
	SUR 32980	660349	218784	232243	38010	120877	58557	84906	125429	25801	1597936
72- AQUITAINE	NB 80	2687	508	654	103	201	145	88	261	68	4795
	SUR 82247	750909	266579	319607	39491	86350	70166	109187	155264	28854	1908654
73- MIDI-PYRENEES	NB 104	3590	443	394	128	119	96	79	177	66	5196
	SUR 57261	1092791	289527	186607	54289	53686	48162	47328	102756	35955	1968362
74- LIMOUSIN	NB 31	1302	246	211	58	85	58	35	103	46	2175
	SUR 15434	407335	94401	91510	16521	35727	17286	35852	52089	11138	777293
82- RHONE-ALPES	NB 223	2398	937	1165	245	460	548	208	437	137	6758
	SUR 197364	682886	987453	630992	158306	225008	225765	272429	267539	60696	3708438
83- AUVERGNE	NB 46	1807	377	381	86	135	145	76	160	39	3252
	SUR 23467	613189	208225	174587	55548	74504	53580	47644	70154	10550	1332448
91- LANGUEDOC	NB 63	1273	311	381	197	256	338	68	225	62	3174
	SUR 59315	328011	209278	186029	60895	80244	63968	51456	65943	41946	1147084
93- PROVENCE COTE D'AZUR	NB 140	1317	345	413	338	252	292	124	291	68	3580
	SUR 105945	668911	241338	367931	199698	195581	245393	157366	235260	54715	2472138
94- CORSE	NB 38	167	37	37	17	34	12	0	21	5	368
	SUR 29030	28790	10108	32904	6376	19072	13987	0	15195	3066	158528
FRANCE ENTIERE	NB 1253	40355	8768	10005	3305	4166	4700	2100	5037	1452	81141
	SUR 911356	13513157	6424394	5782404	1309674	1995796	2345322	2232998	3097267	853411	38465779

ANNEE 1978

SURFACES AUTRES QU'HABITATION AUTORISEES

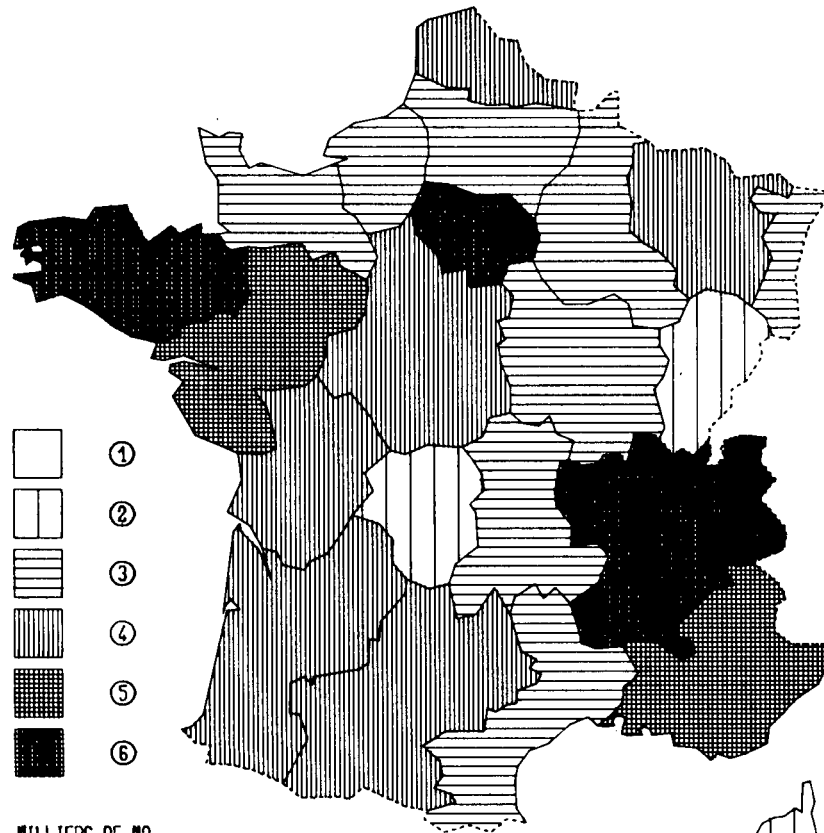

MIILLIERS DE M2

①	MOINS DE 160		
②	DE 160	A	999
③	DE 1000	A	1499
④	DE 1500	A	1999
⑤	DE 2000	A	2999
⑥	DE 3000	A	4100

SSEE-EQUIPEMENT **GRAFIK**

RESULTATS FRANCE ENTIERE POUR L'ANNEE 1978

NOMBRE DE DESTINATIONS ET SURFACES AUTORISEES PAR DESTINATIONS FINES DE LOCAUX

	11- I. DE FRANC		21- CHAMPAGNE		22- PICARDIE		23- HT. NORM.		24- CENTRE	
	NOMBRE	SURFACE	NOMBRE	SURFACE	NOMBRE	SURFACE	NOMBRE	SURFACE	NOMBRE	SURFACE
HABITATION COMMUNAUTAIRE	29	38455	17	9557	20	39924	16	17044	35	29723
PENSIONS DE FAMILLE	3	3228	2	830	0	0	1	2210	2	2043
COLONIES CENTRES AERES	4	2860	5	1033	0	0	2	923	2	472
MOTELS	2	7431	1	135	3	1951	0	0	4	3833
HOTELS	8	13569	5	2890	10	27191	5	4824	23	17262
HEBERGEMENT (INTERNAT)	5	5000	1	938	2	2473	5	8403	2	1834
MAISONS D'ARRETS	1	991	0	0	0	0	0	0	0	0
CASERNES	6	5376	3	3731	5	8309	3	684	2	4279
INSTALLATIONS AGRICOLES	282	124974	1321	460959	1258	418587	949	270914	1769	511479
BATIMENTS AGRICOLES	13	13106	22	9408	28	8159	3	762	4	632
ETABLES	4	1002	267	130000	390	153095	265	78239	132	42643
GRANGES CELLIERS ETC...	3	471	29	8900	10	3046	6	2152	18	2908
HANGARS AGRICOLES	209	70798	920	283168	681	205948	597	161684	1345	329337
POULAILLERS INDUSTRIELS	6	4266	5	2506	20	6464	15	4006	74	50810
SERRES	29	28631	11	3312	18	7732	14	6365	47	39141
ECURIES	9	3095	8	2769	6	1542	7	807	18	5739
PORCHLRIES	1	230	18	6929	63	18498	23	8885	63	20981
BERGERIES	0	0	17	7199	14	4916	12	3331	44	14507
AUTRES	8	3375	24	6768	28	9187	7	4183	24	4781
ATELIERS INDUSTRIELS	455	391994	273	261689	257	176226	312	164773	517	303913
ENSEMBLES INDUSTRIELS	36	92381	14	51759	4	2951	3	1818	10	24451
USINES	263	246048	95	153808	112	132372	164	123729	184	196611
ATELIERS D'ARTISANS	78	16142	69	17849	101	23290	92	21181	263	53213
AUTRES ETS DE PRODUCTION	6	10460	75	29453	5	11083	3	489	9	4117
TRAITEMENT DES EAUX	22	13688	5	2226	15	3392	1	22	20	6137
TRAITEMENT DES ORDURES	0	0	1	183	2	516	1	200	2	1527
PRODUCTION D'ENERGIE	13	2743	3	313	0	0	11	10745	9	702
ABATTOIRS	2	1545	3	2603	2	569	2	4166	2	155
ANNEXES D'USINES	35	8987	8	3495	16	2053	35	2423	18	17000
STOCKAGES	574	744439	297	185072	403	233391	273	179916	646	362119
HANGARS ENTREPOTS	560	739509	249	171642	325	205123	267	178183	608	339159
FRIGORIFIQUE	4	985	0	0	3	776	3	643	3	4963
SILOS	6	3366	46	13308	68	26209	1	590	34	17982
CHATEAU D'EAU	4	579	2	122	7	1283	2	500	1	15
GARAGES	258	183523	100	33502	63	23084	66	35251	172	49150
D'ENTREPRISES	54	24236	22	8887	19	5007	27	9490	46	13372
STATION-SERVICE	101	35601	31	14378	30	13072	24	7318	87	29405
BOXES PARKINGS COUVERTS	76	74551	38	7063	12	3764	10	11079	32	5453
PARKINGS EXTERIEURS	2	3245	1	222	0	0	2	7103	1	60
PARCS DE STATIONNEMENT	25	45890	8	2956	2	1241	3	261	6	860

RESULTATS FRANCE ENTIERE POUR L'ANNEE 1978

NOMBRE DE DESTINATIONS ET SURFACES AUTORISEES PAR DESTINATIONS FINES DE LOCAUX

	11- I. DE FRANC		21- CHAMPAGNE		22- PICARDIE		23- HT. NORM.		24- CENTRE	
	NOMBRE	SURFACE	NOMBRE	SURFACE	NOMBRE	SURFACE	NOMBRE	SURFACE	NOMBRE	SURFACE
COMMERCES DE DETAIL	351	226043	64	35216	137	79530	164	55990	219	67529
BOUTIQUES	286	130053	50	9798	106	28416	129	35257	174	31801
DEVANTURES	1	9	1	97	0	0	19	3402	4	540
GRANDES SURFACES	42	89601	11	21905	20	41185	11	15504	26	31647
MARCHE COUVERT	1	2310	0	0	0	0	0	0	0	0
CONSTRUCT. SANS BOUTIQUE	21	4070	2	3416	11	9929	5	1827	15	3541
BUREAUX	602	511589	83	41304	137	80580	246	91032	280	129384
BUREAUX SANS PUBLIC	523	411971	61	31854	95	48833	207	65396	224	95044
BUREAUX RECEPTION PUBLIC	75	98649	22	9450	40	27737	38	25428	55	33724
ARCHIVES	4	969	0	0	2	4010	1	208	1	616
ENSEIGNEMENT RECHERCHE	253	420937	69	51879	86	90286	71	104448	129	91894
DIVERS	25	30720	18	6200	14	4420	10	7563	17	6740
RECHERCHE	9	13810	1	165	1	135	2	466	3	874
ENSEIGNEMENT PRIMAIRE	155	205549	22	9561	47	23311	44	36740	68	56197
ENSEIGNEMENT SECONDAIRE	32	88410	11	24234	12	11796	7	23842	10	12284
ENSEIGNEMENT SUPERIEUR	4	4187	2	5010	0	0	2	4045	0	0
ENSEIGNEMENT TECHNIQUE	15	29625	9	4098	5	21400	2	5035	15	6163
ENSEIGNEMENT SPECIALISE	8	26009	4	1720	5	28460	3	25653	11	6934
F.P.A.	5	22627	2	891	2	764	1	1104	5	2702
ACTIV. SOC. SANIT.CULT.	598	519781	108	76782	131	87045	196	107622	315	164324
HOPITAUX	38	166177	13	12598	8	28993	6	11982	15	51575
CLINIQUES	9	4125	3	3889	1	170	4	1375	6	5125
SALLES DE SPECTACLE	50	27434	20	7607	18	4377	21	5024	53	17775
EDIFICES DU CULTE	10	2589	1	76	2	167	6	1580	4	1178
STADES PISCINES	52	81739	13	9505	16	14035	23	31290	8	6147
CRECHES	76	94702	11	23528	6	4465	11	6629	23	21655
DISPENSAIRES ETC...	33	22977	15	6350	20	14347	18	13444	41	18621
MAISONS DE JEUNES ETC...	49	21262	2	193	7	1976	11	9004	18	9361
LOCAUX SOCIAUX TECHNIQ.	39	18064	15	9405	3	221	8	8503	26	8422
LOCAUX SOCIAUX DIVERS	242	80712	15	3631	50	18294	88	18791	121	24465
DIVERS	150	124444	37	18260	55	28845	42	31891	51	40780
EDIFICE PUBLIC COLLECTIV	94	67150	24	14569	37	19009	22	15185	36	28049
EDIFICE PRIVE	23	6712	6	714	13	2486	12	5197	6	3816
PORTS DE PLAISANCE ETC..	7	17251	7	2977	4	5500	4	1127	4	3038
GARES PORTS AEROGARES	17	27440	0	0	1	1850	1	870	2	5438
COMMISSARIATS TRIBUNAUX	8	5633	0	0	0	0	2	9496	2	270
ETS. DIPLOMATIQUES	0	0	0	0	0	0	0	0	1	169
CREMATORIUM NECROPOLE	1	258	0	0	0	0	1	16	0	0
TOTAL	3552	3286179	2369	1174220	2547	1257498	2335	1058881	4133	1750295

RESULTATS FRANCE ENTIERE POUR L'ANNEE 1978

NOMBRE DE DESTINATIONS ET SURFACES AUTORISEES PAR DESTINATIONS FINES DE LOCAUX

	25- BS. NORM.		26- BOURGOGNE		31- NORD		41- LORRAINE	
	NOMBRE	SURFACE	NOMBRE	SURFACE	NOMBRE	SURFACE	NOMBRE	SURFACE
HABITATION COMMUNAUTAIRE	23	6766	26	25615	128	36039	39	18548
PENSIONS DE FAMILLE	5	1016	1	420	1	50	3	550
COLONIES CENTRES AERES	3	793	1	436	7	1403	10	4141
MOTELS	5	847	1	1280	80	20738	6	3468
HOTELS	7	3001	13	16681	32	11221	9	3974
HEBERGEMENT (INTERNAT)	2	1053	2	3055	7	2530	1	437
MAISONS D'ARRETS	0	0	1	158	1	97	3	597
CASERNES	1	56	7	3585	0	0	7	5381
INSTALLATIONS AGRICOLES	1873	509371	1691	475289	1320	424354	1287	508084
BATIMENTS AGRICOLES	1	170	3	499	19	6084	48	18170
ETABLES	781	270825	597	222671	251	102925	360	197771
GRANGES CELLIERS ETC...	55	12450	122	27567	7	806	25	4667
HANGARS AGRICOLES	867	176038	806	168806	854	250970	737	240919
POULAILLERS INDUSTRIELS	16	5546	32	9988	26	10072	12	4931
SERRES	7	5656	17	11811	31	17746	8	3663
ECURIES	24	6154	10	961	7	778	19	8350
PORCHERIES	71	26388	45	19231	87	24137	19	9419
BERGERIES	13	1576	31	8539	9	2495	27	14007
AUTRES	38	4568	28	5216	29	8341	32	6187
ATELIERS INDUSTRIELS	267	136747	391	227609	351	373307	265	432479
ENSEMBLES INDUSTRIELS	2	2352	9	9796	17	24387	36	220428
USINES	87	85887	134	132497	154	288923	87	162122
ATELIERS D'ARTISANS	160	35572	198	58463	144	48397	108	38752
AUTRES ETS DE PRODUCTION	10	6935	31	16969	8	5809	5	6102
TRAITEMENT DES EAUX	2	420	5	4044	0	0	2	406
TRAITEMENT DES ORDURES	0	0	3	4244	1	190	2	188
PRODUCTION D'ENERGIE	2	450	2	100	1	43	2	101
ABATTOIRS	1	4931	2	550	0	0	3	1587
ANNEXES D'USINES	3	200	7	946	26	5558	20	2793
STOCKAGES	271	116392	550	246596	432	324900	323	196862
HANGARS ENTREPOTS	248	111045	499	235802	406	313064	284	180103
FRIGORIFIQUE	6	1948	4	1419	5	6601	2	5019
SILOS	14	3203	44	8839	19	4929	32	9649
CHATEAU D'EAU	3	196	3	536	2	306	5	2091
GARAGES	85	26634	500	39541	217	80195	142	48985
D'ENTREPRISES	22	7194	72	12545	38	12360	34	18265
STATION-SERVICE	43	15542	29	7303	90	38698	83	23733
BOXES PARKINGS COUVERTS	19	3672	396	19214	87	23010	17	2284
PARKINGS EXTERIEURS	1	226	0	0	2	6127	2	729
PARCS DE STATIONNEMENT	0	0	3	479	0	0	6	3974

RESULTATS FRANCE ENTIERE POUR L'ANNEE 1978

NOMBRE DE DESTINATIONS ET SURFACES AUTORISEES PAR DESTINATIONS FINES DE LOCAUX

	25- BS. NORM.		26- BOURGOGNE		31- NORD		41- LORRAINE	
	NOMBRE	SURFACE	NOMBRE	SURFACE	NOMBRE	SURFACE	NOMBRE	SURFACE
COMMERCES DE DETAIL	113	58827	114	47967	222	114644	109	64206
BOUTIQUES	94	33485	74	26326	183	59475	84	31211
DEVANTURES	0	0	0	0	2	57	0	0
GRANDES SURFACES	15	23896	14	16539	27	51711	18	30870
MARCHE COUVERT	0	0	0	0	0	0	1	284
CONSTRUCT. SANS BOUTIQUE	4	1446	26	5102	10	3401	6	1841
BUREAUX	110	51490	169	50404	258	142961	142	55813
BUREAUX SANS PUBLIC	81	46451	152	45139	195	101563	88	30558
BUREAUX RECEPTION PUBLIC	28	4967	15	4108	63	41398	53	25233
ARCHIVES	1	72	2	1157	0	0	1	22
ENSEIGNEMENT RECHERCHE	48	103346	63	87710	171	137568	95	64683
DIVERS	5	7212	8	3285	20	11698	28	12697
RECHERCHE	1	15432	0	0	1	66	1	156
ENSEIGNEMENT PRIMAIRE	20	22198	31	65281	86	39865	42	20340
ENSEIGNEMENT SECONDAIRE	13	49740	6	10309	27	30573	6	12785
ENSEIGNEMENT SUPERIEUR	0	0	1	2455	1	41	1	4927
ENSEIGNEMENT TECHNIQUE	4	6592	2	458	20	17440	9	9539
ENSEIGNEMENT SPECIALISE	4	2066	13	5128	12	31902	7	3472
F.P.A.	1	106	2	794	4	5983	1	767
ACTIV. SOC. SANIT.CULT.	140	63394	174	109488	284	178227	165	171489
HOPITAUX	5	11261	8	44415	13	24078	14	76636
CLINIQUEFS	1	220	2	2897	14	17409	7	3286
SALLES DE SPECTACLE	27	6424	28	6574	26	8225	11	6690
EDIFICES DU CULTE	3	681	9	1094	8	1751	4	1243
STADES PISCINES	3	1780	8	9202	76	62879	13	6850
CRECHES	19	19189	17	12503	6	3536	27	19461
DISPENSAIRES ETC...	20	7337	17	14458	38	30988	19	24520
MAISONS DE JEUNES ETC...	13	5168	10	3392	32	12189	20	7117
LOCAUX SOCIAUX TECHNIQ.	8	2608	13	6631	6	3086	21	15994
LOCAUX SOCIAUX DIVERS	41	8726	62	8322	65	14086	29	9692
DIVERS	45	8882	40	18131	125	64803	87	80237
EDIFICE PUBLIC COLLECTIV	28	3677	31	6637	97	56600	68	60686
EDIFICE PRIVE	7	1510	8	11194	25	7930	7	776
PORTS DE PLAISANCE ETC..	6	2479	0	0	0	0	3	636
GARES PORTS AEROGARES	0	0	0	0	1	56	1	338
COMMISSARIATS TRIBUNAUX	2	271	1	300	1	123	8	17801
ETS. DIPLOMATIQUES	1	800	0	0	1	94	0	0
CREMATORIUM NECROPOLE	1	145	0	0	0	0	0	0
TOTAL	2975	1081849	3718	1328350	3508	1876998	2654	1641386

RESULTATS FRANCE ENTIERE POUR L'ANNEE 1978

NOMBRE DE DESTINATIONS ET SURFACES AUTORISEES PAR DESTINATIONS FINES DE LOCAUX

	42- ALSACE		43- FR. COMTE		52- P. DE LOIRE		53- BRETAGNE	
	NOMBRE	SURFACE	NOMBRE	SURFACE	NOMBRE	SURFACE	NOMBRE	SURFACE
HABITATION COMMUNAUTAIRE	51	22324	17	9227	36	16439	51	38652
PENSIONS DE FAMILLE	12	5123	2	770	7	888	2	1178
COLONIES CENTRES AERES	7	4838	1	573	4	1339	10	6065
MOTELS	8	2452	0	0	1	90	1	126
HOTELS	19	8818	12	7497	13	4641	30	20614
HEBERGEMENT (INTERNAT)	2	174	2	387	7	1984	7	10442
MAISONS D'ARRETS	1	598	0	0	0	0	0	0
CASERNES	2	321	0	0	4	7497	1	227
INSTALLATIONS AGRICOLES	592	176797	964	330470	4149	1418308	6178	2650400
BATIMENTS AGRICOLES	15	4978	8	4540	84	28516	10	3928
ETABLES	134	55156	301	144498	1691	577277	1713	614992
GRANGES CELLIERS ETC...	18	5208	4	929	178	39462	19	2837
HANGARS AGRICOLES	338	86043	589	155099	1360	300921	1768	449498
POULAILLERS INDUSTRIELS	7	2910	9	5551	367	259548	823	888743
SERRES	16	4186	8	4001	80	74268	28	34921
ECURIES	7	1094	7	1729	28	8967	13	1756
PORCHERIES	11	4245	20	7883	228	85482	1644	611313
BERGERIES	8	5185	11	3683	72	31146	33	7334
AUTRES	38	7792	7	2557	61	12721	127	35078
ATELIERS INDUSTRIELS	314	329207	281	267464	820	452524	633	380769
ENSEMBLES INDUSTRIELS	54	75062	20	30122	28	62826	5	3295
USINES	104	208186	100	189502	263	229057	171	232501
ATELIERS D'ARTISANS	111	34583	146	37700	472	132572	401	107288
AUTRES ETS DE PRODUCTION	6	5420	5	3079	25	13757	15	5757
TRAITEMENT DES EAUX	4	1083	0	0	5	457	20	16084
TRAITEMENT DES ORDURES	0	0	0	0	2	481	6	1044
PRODUCTION D'ENERGIE	20	383	3	508	2	294	3	1155
ABATTOIRS	0	0	1	131	9	9726	5	12958
ANNEXES D'USINES	15	4490	6	6422	14	3354	7	687
STOCKAGES	270	210273	335	161228	736	283883	779	314924
HANGARS ENTREPOTS	258	207681	275	151269	715	271255	758	306934
FRIGORIFIQUE	5	2026	2	279	17	12346	7	4649
SILOS	7	566	58	9680	4	282	11	2829
CHATEAU D'EAU	0	0	0	0	0	0	3	512
GARAGES	53	14976	74	21206	114	53523	200	69970
D'ENTREPRISES	19	5244	30	7016	42	19327	86	23669
STATION-SERVICE	29	8794	34	13019	54	20195	89	32532
BOXES PARKINGS COUVERTS	5	938	10	1171	10	11908	19	4326
PARKINGS EXTERIEURS	0	0	0	0	2	364	1	248
PARCS DE STATIONNEMENT	0	0	0	0	6	1729	5	9195

RESULTATS FRANCE ENTIERE POUR L'ANNEE 1978

NOMBRE DE DESTINATIONS ET SURFACES AUTORISEES PAR DESTINATIONS FINES DE LOCAUX

	42- ALSACE		43- FR. COMTE		52- P. DE LOIRE		53- BRETAGNE	
	NOMBRE	SURFACE	NOMBRE	SURFACE	NOMBRE	SURFACE	NOMBRE	SURFACE
COMMERCE DE DETAIL	113	55430	72	24244	359	154607	349	120514
BOUTIQUES	77	21350	62	13329	293	83864	300	68384
DEVANTURES	6	1702	0	0	4	221	7	2312
GRANDES SURFACES	21	30147	8	10766	31	58707	22	46713
MARCHE COUVERT	2	266	0	0	7	2691	2	453
CONSTRUCT. SANS BOUTIQUE	7	1965	2	149	24	9124	18	2652
BUREAUX	112	67325	73	37159	425	142367	298	147050
BUREAUX SANS PUBLIC	82	57935	46	22369	340	92982	220	105245
BUREAUX RECEPTION PUBLIC	30	9390	24	12536	82	48233	78	41805
ARCHIVES	0	0	3	2254	3	1152	0	0
ENSEIGNEMENT RECHERCHE	29	28371	28	36141	167	108304	119	101263
DIVERS	7	7541	5	3413	28	15807	8	8129
RECHERCHE	0	0	0	0	2	1921	1	282
ENSEIGNEMENT PRIMAIRE	11	4142	12	5764	91	51004	75	47094
ENSEIGNEMENT SECONDAIRE	5	7333	5	6504	16	22872	16	24805
ENSEIGNEMENT SUPERIEUR	2	6882	1	19100	1	325	1	1412
ENSEIGNEMENT TECHNIQUE	3	2198	4	685	19	8317	8	7548
ENSEIGNEMENT SPECIALISE	1	275	1	675	6	1297	9	5599
F.P.A.	0	0	0	0	4	6761	1	6394
ACTIV. SOC. SANIT.CULT.	134	98056	97	53223	396	209856	395	168351
HOPITAUX	8	10317	3	13923	14	25982	17	24585
CLINIQUES	3	8856	1	1560	5	13339	13	1941
SALLES DE SPECTACLE	22	12823	22	6741	43	19163	25	7745
EDIFICES DU CULTE	2	483	2	1612	4	1322	8	1635
STADES PISCINES	14	12016	5	2035	13	13441	58	49473
CRECHES	26	23358	9	4933	60	54397	15	12549
DISPENSAIRES ETC...	14	4912	13	6569	62	22699	35	17849
MAISONS DE JEUNES ETC...	9	5807	10	4921	36	20671	25	10386
LOCAUX SOCIAUX TECHNIQ.	14	14024	17	6490	30	9425	21	4157
LOCAUX SOCIAUX DIVERS	22	5460	15	4439	129	29417	178	38031
DIVERS	47	25138	27	8575	113	51359	91	79345
EDIFICE PUBLIC COLLECTIV	32	9132	13	5693	60	30618	61	68924
EDIFICE PRIVE	7	3139	6	986	40	14589	26	9215
PORTS DE PLAISANCE ETC..	5	832	3	592	9	3207	3	841
GARES PORTS AEROGARES	2	9832	3	922	0	0	0	0
COMMISSARIATS TRIBUNAUX	0	0	2	382	2	374	1	365
ETS. DIPLOMATIQUES	1	2203	0	0	2	2571	0	0
CREMATORIUM NECROPOLE	0	0	0	0	0	0	0	0
TOTAL	1715	1027897	1968	948937	7315	2891170	9093	4071238

RESULTATS FRANCE ENTIERE POUR L'ANNEE 1978

NOMBRE DE DESTINATIONS ET SURFACES AUTORISEES PAR DESTINATIONS FINES DE LOCAUX

	54- POITOU CH		72- AQUITAINE		73- MIDI-PYR		74- LIMOUSIN		82- RHONE-ALPES	
	NOMBRE	SURFACE	NOMBRE	SURFACE	NOMBRE	SURFACE	NOMBRE	SURFACE	NOMBRE	SURFACE
HABITATION COMMUNAUTAIRE	40	32980	80	82247	104	57261	31	15434	223	197364
PENSIONS DE FAMILLE	4	2294	5	586	31	9707	3	1058	7	2121
COLONIES CENTRES AERES	5	6958	18	8855	8	3039	9	4102	56	39170
MOTELS	3	890	6	2460	25	9667	2	600	18	17338
HOTELS	22	15026	43	27361	27	14065	17	9674	108	106692
HEBERGEMENT (INTERNAT)	5	6933	4	6210	4	7754	0	0	17	14090
MAISONS D'ARRETS	0	0	0	0	3	1294	0	0	3	3052
CASERNES	1	879	4	36775	6	11735	0	0	14	14901
INSTALLATIONS AGRICOLES	2181	660349	2687	750909	3590	1092791	1302	407335	2398	682886
BATIMENTS AGRICOLES	21	9638	25	9717	18	5421	1	100	29	7237
ETABLES	594	227614	563	191172	887	338550	521	216049	429	156696
GRANGES CELLIERS ETC...	17	3626	97	18643	101	26348	16	5537	83	19391
HANGARS AGRICOLES	1286	296901	1492	320317	1886	418976	564	118424	1379	296664
POULAILLERS INDUSTRIELS	42	26289	79	30515	48	11182	5	1332	99	69997
SERRES	15	9316	26	42044	11	5533	6	4425	38	27582
ECURIES	51	19190	14	3473	8	1214	6	1666	18	3357
PORCHERIES	44	23706	175	63553	195	69745	44	18269	94	45268
BERGERIES	82	36379	170	54997	378	196878	118	36861	118	41294
AUTRES	29	7690	46	16478	58	18944	21	4672	111	15400
ATELIERS INDUSTRIELS	428	218784	508	266579	443	289527	246	94401	937	987453
ENSEMBLES INDUSTRIELS	15	25999	15	12392	21	68740	1	1850	34	245619
USINES	121	120095	131	152542	127	104507	46	44870	533	519230
ATELIERS D'ARTISANS	254	55628	324	80669	255	78172	186	45316	303	93986
AUTRES ETS DE PRODUCTION	13	7217	21	15461	15	30524	1	283	20	7423
TRAITEMENT DES EAUX	8	5188	2	810	5	1445	1	307	10	15761
TRAITEMENT DES ORDURES	2	1216	1	100	3	444	0	0	7	1750
PRODUCTION D'ENERGIE	2	264	1	51	4	419	5	1228	5	99547
ABATTOIRS	2	1085	7	3996	6	4384	1	74	4	1257
ANNEXES D'USINES	11	2092	6	558	7	892	5	473	21	2880
STOCKAGES	480	232243	654	319607	394	186607	211	91510	1165	630992
HANGARS ENTREPOTS	459	225600	641	317023	380	180948	203	90226	1092	615797
FRIGORIFIQUE	4	1085	2	950	6	2682	4	337	12	3212
SILOS	13	5146	7	1248	7	2177	2	885	59	11676
CHATEAU D'EAU	4	412	4	386	1	800	2	62	2	307
GARAGES	89	38010	103	39491	128	54289	58	16521	245	158306
D'ENTREPRISES	26	11299	25	7372	45	12110	18	5653	62	22124
STATION-SERVICE	55	24540	61	20961	64	26237	28	9014	130	65183
BOXES PARKINGS COUVERTS	7	1921	14	10956	6	10268	9	1247	36	42299
PARKINGS EXTERIEURS	0	0	0	0	2	2899	0	0	3	6352
PARCS DE STATIONNEMENT	1	250	3	202	11	2775	3	607	14	22348

RESULTATS FRANCE ENTIERE POUR L'ANNEE 1978

NOMBRE DE DESTINATIONS ET SURFACES AUTORISEES PAR DESTINATIONS FINES DE LOCAUX

	54- POITOU CH		72- AQUITAINE		73- MIDI-PYR		74- LIMOUSIN		82- RHONE-ALPES	
	NOMBRE	SURFACE	NOMBRE	SURFACE	NOMBRE	SURFACE	NOMBRE	SURFACE	NOMBRE	SURFACE
COMMERCE DE DETAIL	238	120877	201	86350	119	53686	85	35727	460	225008
BOUTIQUES	196	61063	155	40248	100	33965	67	17944	372	127973
DEVANTURES	2	162	2	66	2	69	0	0	8	725
GRANDES SURFACES	29	49406	29	30984	12	18863	15	16985	50	86788
MARCHE COUVERT	2	6607	9	14480	1	104	0	0	1	1250
CONSTRUCT. SANS BOUTIQUE	9	3639	6	572	4	685	3	798	29	8272
BUREAUX	131	58557	145	70166	96	48162	58	17286	548	225765
BUREAUX SANS PUBLIC	72	31441	103	39598	70	33683	39	12706	501	206090
BUREAU RECEPTION PUBLIC	59	27116	41	27622	24	11926	18	4188	44	18604
ARCHIVES	0	0	1	2946	2	2553	1	392	3	1071
ENSEIGNEMENT RECHERCHE	94	84906	88	109187	79	47328	35	35852	208	272429
DIVERS	22	8860	8	4197	7	6437	3	2323	13	13031
RECHERCHE	1	70	0	0	0	0	1	1070	5	5954
ENSEIGNEMENT PRIMAIRE	46	25061	49	24767	37	18393	12	6882	124	78983
ENSEIGNEMENT SECONDAIRE	10	25576	8	18090	14	11903	8	10258	26	90363
ENSEIGNEMENT SUPERIEUR	1	12619	1	16150	0	0	3	10303	4	37136
ENSEIGNEMENT TECHNIQUE	6	8387	19	44448	5	2420	7	4793	16	13607
ENSEIGNEMENT SPECIALISE	7	4165	3	1535	7	3071	1	223	18	30965
F.P.A.	1	168	0	0	9	5104	0	0	2	2390
ACTIV. SOC. SANIT.CULT.	229	125429	261	155264	177	102756	103	52089	437	267539
HOPITAUX	17	28267	16	36694	11	20343	4	6829	17	73686
CLINIQUES	3	2748	15	10235	4	586	3	1888	9	4639
SALLES DE SPECTACLE	32	11295	25	18333	37	12947	18	7038	72	35368
EDIFICES DU CULTE	1	308	1	588	3	2447	1	47	7	1977
STADES PISCINES	3	2192	50	35455	14	8557	13	11209	22	23959
CRECHES	35	32373	12	6548	21	17056	3	1826	65	61350
DISPENSAIRES ETC...	23	12319	29	21898	24	8697	15	8157	22	10386
MAISONS DE JEUNES ETC...	10	10884	26	5910	11	3281	5	2047	33	11062
LOCAUX SOCIAUX TECHNIQ.	12	2825	21	5429	21	23214	11	2175	34	14708
LOCAUX SOCIAUX DIVERS	93	22218	66	14174	31	5628	30	10873	156	30404
DIVERS	51	25801	68	28854	66	35955	46	11138	137	60696
EDIFICE PUBLIC COLLECTIV	39	21753	46	19405	41	11291	30	6028	98	38230
EDIFICE PRIVE	4	1034	19	8317	17	2847	10	847	19	4538
PORTS DE PLAISANCE ETC..	4	1867	2	885	6	789	4	3994	13	6476
GARES PORTS AEROGARES	1	84	0	0	1	20830	0	0	4	10617
COMMISSARIATS TRIBUNAUX	3	1063	1	247	0	0	2	269	2	670
ETS. DIPLOMATIQUES	0	0	0	0	1	198	0	0	1	165
CREMATORIUM NECROPOLE	0	0	0	0	0	0	0	0	0	0
TOTAL	3961	1597936	4795	1908654	5196	1968362	2175	777293	6758	3708438

RESULTATS FRANCE ENTIERE POUR L'ANNEE 1978

NOMBRE DE DESTINATIONS ET SURFACES AUTORISEES PAR DESTINATIONS FINES DE LOCAUX

	83- AUVERGNE		91- LANGUEDOC		93- P.C.A.		94- CORSE		FRANCE	
	NOMBRE	SURFACE	NOMBRE	SURFACE	NOMBRE	SURFACE	NOMBRE	SURFACE	NOMBRE	SURFACE
HABITATION COMMUNAUTAIRE	46	23467	63	59315	140	105945	38	29030	1253	911356
PENSIONS DE FAMILLE	1	1313	2	4059	9	7220	0	0	103	46664
COLONIES CENTRES AERES	11	8337	12	10392	20	16841	2	271	197	122841
MOTELS	1	108	4	2390	4	3739	1	665	176	80208
HOTELS	22	9180	32	27433	65	56853	33	27819	555	436286
HEBERGEMENT (INTERNAT)	10	4363	11	2862	5	12165	1	161	102	93248
MAISONS D'ARRETS	0	0	0	0	4	507	0	0	17	7294
CASERNES	1	166	2	12179	33	8620	1	114	103	124815
INSTALLATIONS AGRICOLES	1807	613189	1273	328011	1317	668911	167	28790	40355	13513157
BATIMENTS AGRICOLES	12	4951	21	6644	5	1109	0	0	390	143769
ETABLES	686	316214	68	29618	20	9296	2	211	10656	4076514
GRANGES CELLIERS ETC...	112	33521	60	12497	23	8990	2	677	1005	240633
HANGARS AGRICOLES	746	134574	902	147290	1084	237938	152	26058	20562	4876371
POULAILLERS INDUSTRIELS	32	17523	28	13745	8	2373	0	0	1753	1428297
SERRES	6	5608	18	53100	70	342439	0	0	504	731480
ECURIES	11	3808	16	3693	12	21296	1	136	300	101574
FORCHERIES	79	49579	29	10838	12	9448	2	240	2967	1134267
BERGERIES	99	41404	105	44781	73	32664	7	1268	1441	590944
AUTRES	24	6007	26	5805	10	3358	1	200	777	189308
ATELIERS INDUSTRIELS	377	208225	311	209278	345	241338	37	10108	8768	6424394
ENSEMBLES INDUSTRIELS	9	21365	0	0	22	39517	0	0	355	1017110
USINES	100	117637	100	155733	124	135164	16	7861	3216	3738882
ATELIERS D'ARTISANS	213	51044	164	41451	147	44460	7	1036	4196	1116764
AUTRES ETS DE PRODUCTION	15	12480	26	5361	12	4684	10	870	336	203733
TRAITEMENT DES EAUX	1	166	6	1026	9	3786	1	56	144	76504
TRAITEMENT DES ORDURES	3	1539	2	180	1	83	0	0	39	13885
PRODUCTION D'ENERGIE	3	539	2	569	8	7008	1	95	102	127257
ABATTOIRS	2	882	4	4308	3	1547	0	0	61	56454
ANNEXES D'USINES	31	2573	7	650	19	5089	2	190	319	73805
STOCKAGES	381	174587	381	186028	413	367931	37	32904	10005	5782404
HANGARS ENTREPOTS	366	171606	365	177089	400	358040	37	32904	9395	5580002
FRIGORIFIQUE	5	1823	4	5464	6	6535	0	0	104	63742
SILOS	10	1158	6	2611	6	1532	0	0	454	127865
CHATEAU D'EAU	0	0	6	864	1	1824	0	0	52	10795
GARAGES	86	56548	197	60895	338	199698	17	6376	3305	1309674
D'ENTREPRISES	39	12779	121	19720	16	8656	2	2140	865	268463
STATION-SERVICE	28	12012	60	24021	64	26070	11	3040	1225	470666
BOXES PARKINGS COUVERTS	12	24899	7	15778	246	129784	1	178	1069	405763
PARKINGS EXTERIEURS	0	0	0	0	2	10960	0	0	21	38535
PARCS DE STATIONNEMENT	7	6858	9	1376	10	24228	3	1018	125	126247

RESULTATS FRANCE ENTIERE POUR L'ANNEE 1978

NOMBRE DE DESTINATIONS ET SURFACES AUTORISEES PAR DESTINATIONS FINES DE LOCAUX

	83- AUVERGNE		91- LANGUEDOC		93- P.C.A.		94- CORSE		FRANCE	
	NOMBRE	SURFACE	NOMBRE	SURFACE	NOMBRE	SURFACE	NOMBRE	SURFACE	NOMBRE	SURFACE
COMMERCE DE DETAIL	135	74504	256	80244	252	195581	34	19072	4166	1995796
BOUTIQUES	106	33288	203	47755	212	65248	27	7580	3350	1007813
DEVANTURES	2	145	1	96	3	662	0	0	64	10265
GRANDES SURFACES	16	33016	11	25305	23	104856	4	10775	455	851169
MARCHE COUVERT	1	1819	2	455	2	21078	0	0	31	51797
CONSTRUCT. SANS BOUTIQUE	10	1236	39	6633	12	3737	3	717	266	74752
BUREAUX	145	53580	338	63968	292	245393	12	13987	4700	2345322
BUREAUX SANS PUBLIC	124	46815	287	48071	235	176383	9	13688	3754	1763815
BUREAUX RECEPTION PUBLIC	21	6765	36	13732	54	67453	3	299	903	560363
ARCHIVES	0	0	15	2165	3	1557	0	0	43	21144
ENSEIGNEMENT RECHERCHE	76	47644	68	51456	124	157366	0	0	2100	2232998
DIVERS	5	2483	6	2331	10	5154	0	0	267	170241
RECHERCHE	1	98	0	0	3	3691	0	0	33	44190
ENSEIGNEMENT PRIMAIRE	41	21237	40	15936	72	75491	0	0	1125	853796
ENSEIGNEMENT SECONDAIRE	7	9377	9	18339	19	31366	0	0	267	540759
ENSEIGNEMENT SUPERIEUR	4	5107	1	1013	4	7897	0	0	34	138609
ENSEIGNEMENT TECHNIQUE	11	3761	1	4461	7	23653	0	0	187	224628
ENSEIGNEMENT SPECIALISE	6	4965	8	8661	6	6312	0	0	140	199087
F.P.A.	1	616	3	715	3	3802	0	0	47	61688
ACTIV. SOC. SANIT.CULT.	160	70154	225	65943	291	235260	21	15195	5037	3097267
HOPITAUX	10	16566	5	6614	20	49493	2	1382	264	742396
CLINIQUES	5	648	3	6129	15	43739	2	5408	128	140212
SALLES DE SPECTACLE	25	6671	46	13049	14	12602	5	1273	640	255178
EDIFICES DU CULTE	2	904	5	694	10	4350	0	0	93	26726
STADES PISCINES	15	12617	17	11285	41	35470	0	0	477	441136
CRECHES	0	0	3	1043	20	8942	0	0	465	430043
DISPENSAIRES ETC...	15	12509	22	7200	26	26002	3	5269	524	317508
MAISONS DE JEUNES ETC...	14	5078	15	2768	41	17197	0	0	397	169674
LOCAUX SOCIAUX TECHNIQ.	18	6454	23	6243	24	10454	0	0	385	178532
LOCAUX SOCIAUX DIVERS	56	8707	86	10918	80	27011	9	1863	1664	395862
DIVERS	39	10550	62	41946	68	54715	5	3066	1452	853411
EDIFICE PUBLIC COLLECTIF	20	6385	33	27429	33	33422	0	0	943	549872
EDIFICE PRIVE	7	1019	20	13354	18	11913	1	98	301	112231
PORTS DE PLAISANCE ETC..	6	2207	6	686	12	8073	0	0	108	63457
GARES PORTS AEROGARES	1	120	1	65	1	335	3	2829	40	81626
COMMISSARIATS TRIBUNAUX	5	819	1	312	3	843	1	139	47	39377
ETS. DIPLOMATIQUES	0	0	0	0	0	0	0	0	8	6200
CREMATORIUM NECROPOLE	0	0	1	100	1	129	0	0	5	648
TOTAL	3252	1332448	3174	1147084	3580	2472138	368	158528	81141	38465779

NOMBRE DE DESTINATIONS ET SURFACES AUTORISEES PAR DESTINATIONS FINES DE LOCAUX

	NOMBRE	SURFACE		NOMBRE	SURFACE
HABITATION COMMUNAUTAIRE	1253	911356	COMMERCE DE DETAIL	4166	1995796
PENSIONS DE FAMILLE	103	46664	BOUTIQUES	3350	1007813
COLONIES CENTRES AERES	197	122841	DEVANTURES	64	10265
MOTELS	176	80208	GRANDES SURFACES	455	851169
HOTELS	555	436286	MARCHE COUVERT	31	51797
HEBERGEMENT (INTERNAT)	102	93248	CONSTRUCT. SANS BOUTIQUE	266	74752
MAISONS D'ARRETS	17	7294			
CASERNES	103	124815	BUREAUX	4700	2345322
			BUREAUX SANS PUBLIC	3754	1763815
INSTALLATIONS AGRICOLES	40355	13513157	BUREAUX RECEPTION PUBLIC	903	560363
BATIMENTS AGRICOLES	390	143769	ARCHIVES	43	21144
ETABLES	10656	4076514			
GRANGES CELLIERS ETC...	1005	240633	ENSEIGNEMENT RECHERCHE	2100	2232998
HANGARS AGRICOLES	20562	4876371	DIVERS	267	170241
POULAILLERS INDUSTRIELS	1753	1428297	RECHERCHE	33	44190
SERRES	504	731480	ENSEIGNEMENT PRIMAIRE	1125	853796
ECURIES	300	101574	ENSEIGNEMENT SECONDAIRE	267	540759
PORCHERIES	2967	1134267	ENSEIGNEMENT SUPERIEUR	34	138609
BERGERIES	1441	590944	ENSEIGNEMENT TECHNIQUE	187	224628
AUTRES	777	189308	ENSEIGNEMENT SPECIALISE	140	199087
			F.P.A.	47	61688
ATELIERS INDUSTRIELS	8768	6424394	ACTIV. SOC. SANIT.CULT.	5037	3097267
ENSEMBLES INDUSTRIELS	355	1017110	HOPITAUX	264	742396
USINES	3216	3738882	CLINIQUES	128	140212
ATELIERS D'ARTISANS	4196	1116764	SALLES DE SPECTACLE	640	255178
AUTRES ETS DE PRODUCTION	336	203733	EDIFICES DU CULTE	93	26726
TRAITEMENT DES EAUX	144	76504	STADES PISCINES	477	441136
TRAITEMENT DES ORDURES	39	13885	CRECHES	465	430043
PRODUCTION D'ENERGIE	102	127257	DISPENSAIRES ETC...	524	317508
ABATTOIRS	61	56454	MAISONS DE JEUNES ETC...	397	169674
ANNEXES D'USINES	319	73805	LOCAUX SOCIAUX TECHNIQ.	385	178532
			LOCAUX SOCIAUX DIVERS	1664	395862
STOCKAGES	10005	5782404			
HANGARS ENTREPOTS	9395	5580002	DIVERS	1452	853411
FRIGORIFIQUE	104	63742	EDIFICE PUBLIC COLLECTIV	943	549872
SILOS	454	127865	EDIFICE PRIVE	301	112231
CHATEAU D'EAU	52	10795	PORTS DE PLAISANCE ETC..	108	63457
			GARES PORTS AEROGARES	40	81626
GARAGES	3305	1309674	COMMISSARIATS TRIBUNAUX	47	39377
D'ENTREPRISES	865	268463	ETS. DIPLOMATIQUES	8	6200
STATION-SERVICE	1225	470666	CREMATORIUM NECROPOLE	5	648
BOXES PARKINGS COUVERTS	1069	405763			
PARKINGS EXTERIEURS	21	38535	TOTAL	81141	38465779
PARCS DE STATIONNEMENT	125	126247			

SURFACE DES LOCAUX AUTORISES SELON LA DESTINATION

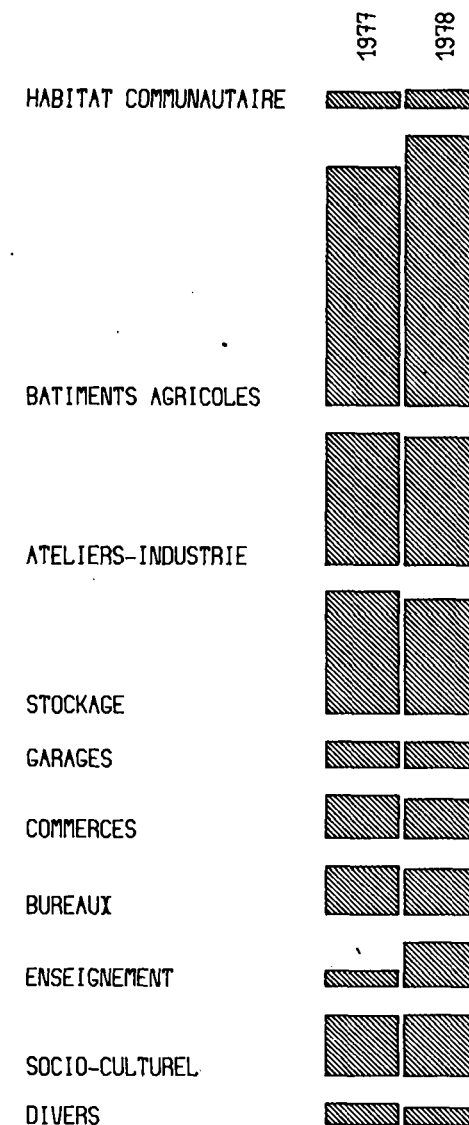

(1) Les statistiques de surface autre qu'habitation doivent être analysées en tenant compte de l'extension du champ du permis de construire à l'ensemble des équipements collectifs intervenue par la loi sur l'architecture en janvier 1977 et dont la prise en compte par SIROCO s'est effectuée à partir de juillet 1977.

Le plus fort accroissement s'observe dans SIROCO pour les surfaces destinées à l'enseignement. En effet, étaient jusque-là exemptés de permis de construire les bâtiments d'enseignement du primaire et du premier cyclé du secondaire relevant du Ministère de l'Education Nationale.

2.5. Construction dans les communes rurales et les unités urbaines (définition du recensement de la population de 1975).

RESULTATS FRANCE ENTIERE POUR L'ANNEE 1978

LOGEMENTS AUTORISES SELON LE FINANCEMENT A L'AUTORISATION, LE TYPE DE CONSTRUCTION DU BATIMENT PAR TRANCHE D'UNITE URBAINE

	HLM LOCATION	LOCATIF AIDE	HLM ACCESSION	ACCESSION AIDE	PSI	PIC	AUTRES FIN.	TOTAL	DONT RESID. SECOND
T=0 CANTON RURAL (1)									
INDIVIDUEL PUR	209	44	1225	7918	3236	923	36187	49742	4735
AUTRE INDIVIDUEL	2225	230	1055	550	229	146	3302	7737	626
S/T INDIVIDUEL	2434	274	2280	8468	3465	1069	39489	57479	5361
COLLECTIF	1487	157	42	50	91	17	6824	8668	3896
TOTAL	3921	431	2322	8518	3556	1086	46313	66147	9257
T=0 AUTRE CANTON (1)									
INDIVIDUEL PUR	19	33	2464	15075	7412	1758	53855	80616	4309
AUTRE INDIVIDUEL	1665	225	1824	1350	560	574	5014	11212	1444
S/T INDIVIDUEL	1684	258	4288	16425	7972	2332	58869	91828	5753
COLLECTIF	1386	370	152	44	318	73	6882	9225	3844
TOTAL	3070	628	4440	16469	8290	2405	65751	101053	9597
T=0 TOTAL (1)									
INDIVIDUEL PUR	228	77	3689	22993	10648	2681	90042	130358	9044
AUTRE INDIVIDUEL	3890	455	2879	1900	789	720	8316	18949	2070
S/T INDIVIDUEL	4118	532	6568	24893	11437	3401	98358	149307	11114
COLLECTIF	2873	527	194	94	409	90	13706	17893	7740
TOTAL	6991	1059	6762	24987	11846	3491	112064	167200	18854
T=1 <5000 HABITANTS									
INDIVIDUEL PUR	67	18	546	3066	1616	616	13478	19407	1209
AUTRE INDIVIDUEL	1095	203	982	577	551	142	2585	6125	690
S/T INDIVIDUEL	1162	221	1528	3643	2167	758	16063	25532	1899
COLLECTIF	2297	273	23	83	416	87	6217	9396	2713
TOTAL	3449	494	1551	3726	2583	845	22280	34928	4612

(1) T = 0 : communes rurales
On a distingué pour les communes rurales les communes appartenant à un canton entièrement rural et les communes appartenant à un canton partiellement rural. Le canton est rural s'il est composé exclusivement de communes rurales.

RESULTATS FRANCE ENTIERE POUR L'ANNEE 1978

LOGEMENTS AUTORISES SELON LE FINANCEMENT A L'AUTORISATION, LE TYPE DE CONSTRUCTION DU BATIMENT PAR TRANCHE D'UNITE URBAINE

	HLM LOCATION	LOCATIF AIDE	HLM ACCESSION	ACCESSION AIDE	PSI	PIC	AUTRES FIN.	TOTAL	DONT RESID. SECOND
T=2 5000A9999									
INDIVIDUEL PUR	8	8	405	2405	1030	309	8765	12930	740
AUTRE INDIVIDUEL	758	324	878	562	207	44	2083	4856	523
S/T INDIVIDUEL	766	332	1283	2967	1237	353	10848	17786	1263
COLLECTIF	1664	345	166	255	319	387	7459	10595	3201
TOTAL	2430	677	1449	3222	1556	740	18307	28381	4464
T=3 10000A19999									
INDIVIDUEL PUR	23	0	360	1741	782	280	7236	10422	432
AUTRE INDIVIDUEL	439	218	642	607	211	278	1352	3747	428
S/T INDIVIDUEL	462	218	1002	2348	993	558	8588	14169	860
COLLECTIF	2150	636	218	221	136	122	6928	10411	2768
TOTAL	2612	854	1220	2569	1129	680	15516	24580	3628
T=4 20000A49999									
INDIVIDUEL PUR	89	7	549	2149	983	293	8087	12157	370
AUTRE INDIVIDUEL	825	172	1057	1011	426	185	1517	5193	45
S/T INDIVIDUEL	914	179	1606	3160	1409	478	9604	17350	415
COLLECTIF	5140	255	286	449	461	237	9037	15865	558
TOTAL	6054	434	1892	3609	1870	715	18641	33215	973
T=5 50000A99999									
INDIVIDUEL PUR	36	1	596	1754	571	228	5511	8697	91
AUTRE INDIVIDUEL	1001	136	1753	1169	420	273	916	5668	3
S/T INDIVIDUEL	1037	137	2349	2923	991	501	6427	14365	94
COLLECTIF	3469	1028	353	513	575	193	5233	11364	161
TOTAL	4506	1165	2702	3436	1566	694	11660	25729	255

RESULTATS FRANCE ENTIERE POUR L'ANNEE 1978

LOGEMENTS AUTORISES SELON LE FINANCEMENT A L'AUTORISATION, LE TYPE DE CONSTRUCTION DU BATIMENT PAR TRANCHE D'UNITE URBAINE

	HLM LOCATION	LOCATIF AIDE	HLM ACCESSION	ACCESSION AIDE	PSI	PIC	AUTRES FIN.	TOTAL	DONT RESID. SECOND
T=6 100000A199999									
INDIVIDUEL PUR	72	8	350	2221	1099	327	5555	9632	200
AUTRE INDIVIDUEL	2335	400	1867	936	855	331	3131	9855	144
S/T INDIVIDUEL	2407	408	2217	3157	1954	658	8686	19487	344
COLLECTIF	5076	1736	908	1044	772	308	7905	17829	491
TOTAL	7483	2144	3125	4201	2726	966	16671	37316	835
T=7 200000A1999999									
INDIVIDUEL PUR	3	0	393	1781	1262	362	12866	16667	233
AUTRE INDIVIDUEL	1571	781	2189	1233	1353	433	6779	14339	8
S/T INDIVIDUEL	1574	781	2582	3014	2615	795	19645	31006	241
COLLECTIF	9388	2956	871	1755	1504	1615	27004	45093	483
TOTAL	10962	3737	3453	4769	4119	2410	46649	76099	724
T=8 2000000 ET + (1)									
INDIVIDUEL PUR	3	0	2	853	714	292	3945	5809	8
AUTRE INDIVIDUEL	151	32	105	469	703	726	2116	4302	0
S/T INDIVIDUEL	154	32	107	1322	1417	1018	6061	10111	8
COLLECTIF	8907	4607	657	1612	2412	1034	12327	31556	0
TOTAL	9061	4639	764	2934	3829	2052	18388	41667	8
TOTAL									
INDIVIDUEL PUR	529	119	6890	38963	18705	5388	155485	226079	12327
AUTRE INDIVIDUEL	12055	2721	12352	8464	5515	3132	28795	73034	3911
S/T INDIVIDUEL	12584	2840	19242	47427	24220	8520	184280	299113	16238
COLLECTIF	40964	12363	3676	6026	7004	4073	95896	170002	18115
TOTAL	53548	15203	22918	53453	31224	12593	280176	469115 (2)	34353

(1) T = 8 : agglomération de Paris

(2) La différence que l'on peut observer avec les autres tableaux provient des logements construits dans une commune rurale non renseignée sur son appartenance à un canton rural ou partiellement rural.

LOGEMENTS AUTORISES SELON LE TYPE DE CONSTRUCTION PAR COMMUNES RURALES ET UNITES URBAINES

ANNEE 1978

FRANCE ENTIERE

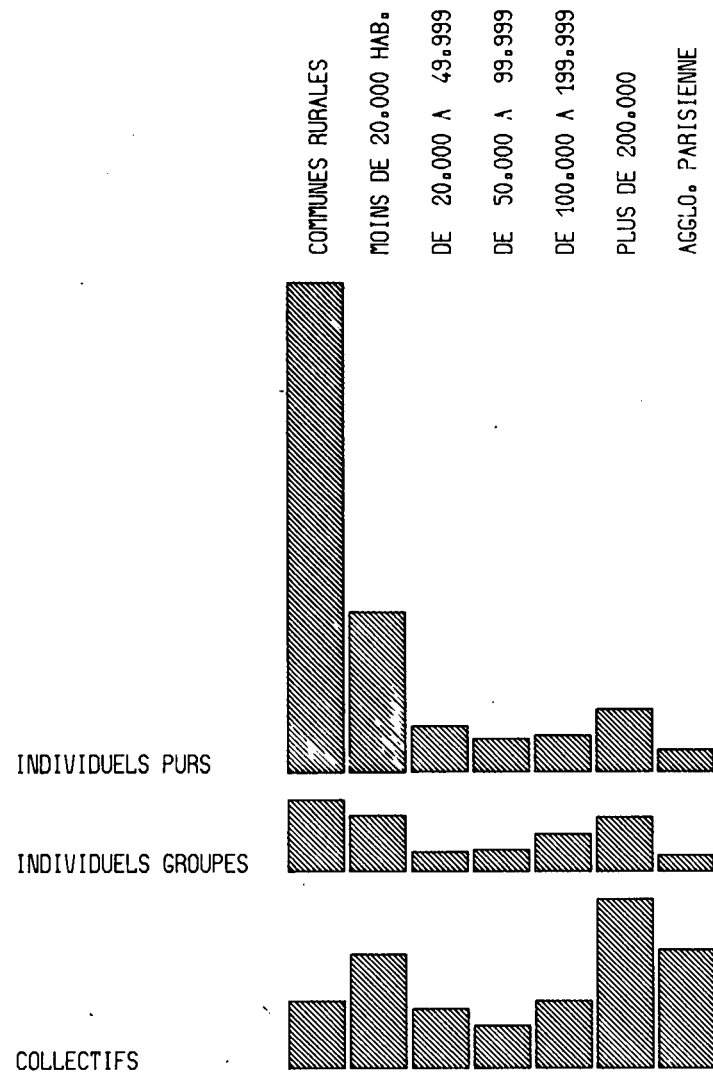

RESULTATS FRANCE ENTIERE POUR L'ANNEE 1978

LOGEMENTS AUTORISES SELON LE FINANCEMENT A L'AUTORISATION, LA DESTINATION DES LOGEMENTS PAR TRANCHE D'UNITES URBAINES

	HLM LOCATION	LOCATIF AIDE	HLM ACCESSION	ACCESSION AIDE	PSI	PIC	AUTRES FIN.	TOTAL	DONT RESID. SECOND
11- I.DE FRANCE									
COMMUNES RURALES	476	231	276	861	941	389	1999	5173	14
< 20 000 HAB	514	0	225	831	714	230	1535	4049	5
20000 A 49999	170	0	39	420	60	92	522	1303	1
50000 A 99999	364	0	304	221	62	3	308	1262	0
100000 A 199999	159	299	153	339	81	29	936	1996	72
200000 A 1999999	0	0	0	0	0	0	0	0	0
2000000 ET +	9061	4639	764	2934	3829	2052	18388	41667	8
TOTAL	10744	5169	1761	5606	5687	2795	23688	55450	100
21- CHAMPAGNE									
COMMUNES RURALES	191	17	219	1032	616	117	1983	4175	77
< 20 000 HAB	286	1	116	118	141	182	589	1433	2
20000 A 49999	600	121	167	188	71	20	249	1416	0
50000 A 99999	111	48	0	111	28	49	150	497	0
100000 A 199999	818	0	310	232	211	169	427	2167	0
200000 A 1999999	0	0	0	0	0	0	0	0	0
2000000 ET +	0	0	0	0	0	0	0	0	0
TOTAL	2006	187	812	1681	1067	537	3398	9688	79
22- PICARDIE									
COMMUNES RURALES	201	108	173	1545	693	87	3627	6434	430
< 20 000 HAB	291	202	230	472	190	17	1024	2426	23
20000 A 49999	199	93	106	110	55	12	718	1293	4
50000 A 99999	42	158	76	722	47	3	249	1297	1
100000 A 199999	351	0	167	4	107	2	210	841	2
200000 A 1999999	0	0	0	0	0	0	0	0	0
2000000 ET +	0	0	0	0	0	0	0	0	0
TOTAL	1084	561	752	2853	1092	121	5828	12291	460
23- HT. NORM.									
COMMUNES RURALES	438	74	308	2202	473	171	2699	6365	295
< 20 000 HAB	235	278	60	483	228	52	794	2130	15
20000 A 49999	372	76	175	334	152	18	309	1436	2
50000 A 99999	153	0	29	11	52	1	201	447	0
100000 A 199999	0	0	0	0	0	0	0	0	0
200000 A 1999999	1021	769	193	1313	265	65	1471	5097	0
2000000 ET +	0	0	0	0	0	0	0	0	0
TOTAL	2219	1197	765	4343	1170	307	5474	15475	312

RESULTATS FRANCE ENTIERE POUR L'ANNEE 1978

LOGEMENTS AUTORISES SELON LE FINANCEMENT A L'AUTORISATION, LA DESTINATION DES LOGEMENTS PAR TRANCHE D'UNITES URBAINES

	HLM LOCATION	LOCATIF AIDE	HLM ACCESSION	ACCESSION AIDE	PSI	PIC	AUTRES FIN.	TOTAL	DONT RESID. SECOND
24- CENTRE									
COMMUNES RURALES	545	186	514	2001	556	164	5751	9717	578
< 20 000 HAB	729	465	275	801	184	39	2148	4641	96
20000 A 49999	146	0	134	41	35	4	296	656	2
50000 A 99999	925	81	395	417	338	192	1345	3693	12
100000 A 199999	0	0	0	0	0	0	0	0	0
200000 A 1999999	636	647	98	905	178	233	2070	4767	14
2000000 ET +	0	0	0	0	0	0	0	0	0
TOTAL	2981	1379	1416	4165	1291	632	11610	23474	702
25- BS. NORM.									
COMMUNES RURALES	660	28	398	721	1106	159	3156	6228	659
< 20 000 HAB	621	45	265	268	246	326	2340	4111	1332
20000 A 49999	265	1	100	116	58	18	409	967	0
50000 A 99999	211	126	352	156	16	2	101	964	1
100000 A 199999	173	57	152	41	119	132	872	1546	1
200000 A 1999999	0	0	0	0	0	0	0	0	0
2000000 ET +	0	0	0	0	0	0	0	0	0
TOTAL	1930	257	1267	1302	1545	637	6878	13816	1993
26- BOURGOGNE									
COMMUNES RURALES	198	0	141	1561	424	126	2898	5348	315
< 20 000 HAB	278	61	123	605	109	72	1009	2257	17
20000 A 49999	296	21	21	287	153	5	789	1572	5
50000 A 99999	451	227	25	320	105	6	751	1885	2
100000 A 199999	0	0	0	0	0	0	0	0	0
200000 A 1999999	140	0	0	184	62	111	703	1200	2
2000000 ET +	0	0	0	0	0	0	0	0	0
TOTAL	1363	309	310	2957	853	320	6150	12262	341
31- NORD									
COMMUNES RURALES	419	41	720	459	432	77	2241	4389	115
< 20 000 HAB	920	357	677	290	160	33	1928	4365	94
20000 A 49999	620	23	123	62	135	7	528	1498	81
50000 A 99999	405	186	502	226	75	125	574	2093	0
100000 A 199999	2517	1181	1122	190	416	43	1264	6733	2
200000 A 1999999	4422	1680	1525	246	333	33	3115	11354	5
2000000 ET +	0	0	0	0	0	0	0	0	0
TOTAL	9303	3468	4669	1473	1551	318	9650	30432	297

RESULTATS FRANCE ENTIERE POUR L'ANNEE 1978

LOGEMENTS AUTORISES SELON LE FINANCEMENT A L'AUTORISATION, LA DESTINATION DES LOGEMENTS PAR TRANCHE D'UNITES URBAINES

	HLM LOCATION	LOCATIF AIDE	HLM ACCESSION	ACCESSION AIDE	PSI	PIC	AUTRES FIN.	TOTAL	DONT RESID. SECOND
41- LORRAINE									
COMMUNES RURALES	211	1	291	1970	564	279	2229	5545	187
< 20 000 HAB	1030	35	184	992	173	107	1355	3876	81
20000 A 49999	532	0	19	183	92	14	401	1241	1
50000 A 99999	349	41	29	138	40	24	179	800	1
100000 A 199999	284	1	5	353	228	100	681	1652	0
200000 A 1999999	357	70	347	169	233	141	613	1930	1
2000000 ET +	0	0	0	0	0	0	0	0	0
TOTAL	2763	148	875	3805	1330	665	5458	15044	271
42- ALSACE									
COMMUNES RURALES	17	1	172	353	657	203	2596	3999	503
< 20 000 HAB	167	0	49	206	574	151	1743	2890	24
20000 A 49999	104	0	16	29	78	106	371	704	6
50000 A 99999	0	0	3	3	93	14	346	459	0
100000 A 199999	0	0	0	0	0	0	0	0	0
200000 A 1999999	149	0	12	60	546	225	2620	3612	1
2000000 ET +	0	0	0	0	0	0	0	0	0
TOTAL	437	1	252	651	1948	699	7676	11664	534
43- FR. COMTE									
COMMUNES RURALES	444	0	110	1338	398	109	2622	5021	387
< 20 000 HAB	251	62	35	288	175	82	784	1677	10
20000 A 49999	107	0	52	83	10	60	185	497	2
50000 A 99999	59	16	14	70	20	9	37	225	0
100000 A 199999	293	95	8	265	103	91	627	1482	4
200000 A 1999999	0	0	0	0	0	0	0	0	0
2000000 ET +	0	0	0	0	0	0	0	0	0
TOTAL	1154	173	219	2044	706	351	4255	8902	403

RESULTATS FRANCE ENTIERE POUR L'ANNEE 1978

LOGEMENTS AUTORISES SELON LE FINANCEMENT A L'AUTORISATION, LA DESTINATION DES LOGEMENTS PAR TRANCHE D'UNITES URBAINES

	HLM LOCATION	LOCATIF AIDE	HLM ACCESSION	ACCESSION AIDE	PSI	PIC	AUTRES FIN.	TOTAL	DONT RESID. SECOND
52- P. DE LOIRE									
COMMUNES RURALES	1204	28	757	2555	713	372	8333	13962	715
< 20 000 HAB	933	0	232	689	234	215	3455	5758	912
20000 A 49999	221	0	168	116	21	58	614	1198	115
50000 A 99999	121	31	176	65	29	52	180	654	1
100000 A 199999	1229	0	341	404	230	59	2972	5235	215
200000 A 1999999	759	0	394	370	626	179	1634	3952	6
2000000 ET +	0	0	0	0	0	0	0	0	0
TOTAL	4467	59	2058	4199	1853	935	17188	30759	1964
53- BRETAGNE									
COMMUNES RURALES	289	79	292	1062	886	255	11595	14458	1502
< 20 000 HAB	564	68	433	718	416	131	4748	7078	588
20000 A 49999	2	0	2	171	32	11	956	1174	8
50000 A 99999	55	0	173	23	44	5	414	714	9
100000 A 199999	301	1	235	355	208	73	864	2037	50
200000 A 1999999	0	160	68	76	17	11	513	845	0
2000000 ET +	0	0	0	0	0	0	0	0	0
TOTAL	1211	308	1203	2405	1603	486	19090	26306	2157
54- POITOU CH									
COMMUNES RURALES	344	27	231	1416	436	77	5829	8360	402
< 20 000 HAB	232	50	186	227	88	10	1420	2213	44
20000 A 49999	135	0	109	306	157	23	1210	1940	198
50000 A 99999	208	0	164	111	72	23	712	1290	2
100000 A 199999	662	176	371	368	230	18	1695	3520	402
200000 A 1999999	0	0	0	0	0	0	0	0	0
2000000 ET +	0	0	0	0	0	0	0	0	0
TOTAL	1581	253	1061	2428	983	151	10866	17323	1048
72- AQUITAINE									
COMMUNES RURALES	173	58	168	1659	561	205	6693	9517	485
< 20 000 HAB	292	129	27	584	134	60	3313	4539	705
20000 A 49999	284	10	12	227	112	35	1817	2497	243
50000 A 99999	141	0	16	119	47	36	551	910	5
100000 A 199999	187	0	57	948	48	31	1436	2707	60
200000 A 1999999	683	96	33	416	348	248	2455	4279	4
2000000 ET +	0	0	0	0	0	0	0	0	0
TOTAL	1760	293	313	3953	1250	615	16265	24449	1502

RESULTATS FRANCE ENTIERE POUR L'ANNEE 1978

LOGEMENTS AUTORISES SELON LE FINANCEMENT A L'AUTORISATION, LA DESTINATION DES LOGEMENTS PAR TRANCHE D'UNITES URBAINES

	HLM LOCATION	LOCATIF AIDE	HLM ACCESSION	ACCESSION AIDE	PSI	PIC	AUTRES FIN.	TOTAL	DONT RESID. SECOND
73- MIDI-PYR									
COMMUNES RURALES	70	10	170	722	557	141	6280	7950	692
< 20 000 HAB	39	3	65	206	131	47	1951	2442	33
20000 A 49999	57	5	77	215	111	43	942	1450	7
50000 A 99999	182	1	50	193	171	69	431	1097	4
100000 A 199999	0	0	0	0	0	0	0	0	0
200000 A 1999999	0	0	0	0	604	40	1874	2518	0
2000000 ET +	0	0	0	0	0	0	0	0	0
TOTAL	348	19	362	1336	1574	340	11478	15457	736
74- LIMOUSIN									
COMMUNES RURALES	299	38	302	474	308	41	2197	3659	232
< 20 000 HAB	247	49	97	122	77	12	595	1199	17
20000 A 49999	93	0	4	17	7	4	44	169	2
50000 A 99999	123	0	17	138	55	35	407	775	3
100000 A 199999	282	0	171	195	139	34	436	1257	1
200000 A 1999999	0	0	0	0	0	0	0	0	0
2000000 ET +	0	0	0	0	0	0	0	0	0
TOTAL	1044	87	591	946	586	126	3679	7059	255
82- RHONE-ALPES									
COMMUNES RURALES	512	89	838	1055	715	346	16175	19730	4369
< 20 000 HAB	773	158	705	434	430	285	7136	9921	1608
20000 A 49999	1493	83	325	305	349	111	3303	5969	122
50000 A 99999	606	0	376	225	80	12	1219	2518	9
100000 A 199999	197	64	10	53	98	12	1437	1871	13
200000 A 1999999	1848	125	612	554	404	226	5673	9442	12
2000000 ET +	0	0	0	0	0	0	0	0	0
TOTAL	5429	519	2866	2626	2076	992	34943	49451	6133
83- AUVERGNE									
COMMUNES RURALES	19	21	397	336	207	65	3995	5040	464
< 20 000 HAB	0	21	111	322	112	88	1426	2080	59
20000 A 49999	90	0	156	194	33	73	1109	1655	4
50000 A 99999	0	0	0	0	35	20	1238	1293	4
100000 A 199999	0	0	0	0	0	0	0	0	0
200000 A 1999999	72	190	152	122	97	18	780	1431	4
2000000 ET +	0	0	0	0	0	0	0	0	0
TOTAL	181	232	816	974	484	264	8548	11499	535

RESULTATS FRANCE ENTIERE POUR L'ANNEE 1978

LOGEMENTS AUTORISES SELON LE FINANCEMENT A L'AUTORISATION, LA DESTINATION DES LOGEMENTS PAR TRANCHE D'UNITES URBAINES

	HLM LOCATION	LOCATIF AIDE	HLM ACCESSION	ACCESSION AIDE	PSI	PIC	AUTRES FIN.	TOTAL	DONT RESID. SECOND
91- LANGUEDOC									
COMMUNES RURALES	134	22	284	1478	320	63	7576	9877	2709
< 20 000 HAB	56	41	100	676	179	105	10083	11240	6465
20000 A 49999	260	0	87	187	79	0	327	940	95
50000 A 99999	0	250	0	138	32	6	1125	1551	185
100000 A 199999	0	270	1	454	489	173	1403	2790	13
200000 A 1999999	136	0	0	89	12	2	1352	1591	29
2000000 ET +	0	0	0	0	0	0	0	0	0
TOTAL	586	583	472	3022	1111	349	21866	27989	9496
93- P.C.A.									
COMMUNES RURALES	147	0	1	147	169	16	10010	10490	3225
< 20 000 HAB	33	0	25	182	435	16	6427	7118	545
20000 A 49999	8	1	0	18	70	1	3542	3640	75
50000 A 99999	0	0	1	28	119	0	734	882	13
100000 A 199999	30	0	22	0	19	0	1411	1482	0
200000 A 1999999	739	0	29	265	394	878	21776	24081	646
2000000 ET +	0	0	0	0	0	0	0	0	0
TOTAL	957	1	78	640	1206	911	43900	47693	4504
94- CORSE									
COMMUNES RURALES	0	0	0	41	114	29	1619	1803	499
< 20 000 HAB	0	0	0	3	138	5	300	446	29
20000 A 49999	0	0	0	0	0	0	0	0	0
50000 A 99999	0	0	0	1	6	8	408	423	3
100000 A 199999	0	0	0	0	0	0	0	0	0
200000 A 1999999	0	0	0	0	0	0	0	0	0
2000000 ET +	0	0	0	0	0	0	0	0	0
TOTAL	0	0	0	45	258	42	2327	2672	531
FRANCE ENTIERE									
COMMUNES RURALES	6991	1059	6762	24988	11846	3491	112103	167240	18854
< 20 000 HAB	8491	2025	4220	9517	5268	2265	56103	87889	12704
20000 A 49999	6054	434	1892	3609	1870	715	18641	33215	973
50000 A 99999	4506	1165	2702	3436	1566	694	11660	25729	255
100000 A 199999	7483	2144	3125	4201	2726	966	16671	37316	835
200000 A 1999999	10962	3737	3453	4769	4119	2410	46649	76099	724
2000000 ET +	9061	4639	764	2934	3829	2052	18388	41667	8
TOTAL	53548	15203	22918	53454	31224	12593	280215	469155	34353

RESULTATS FRANCE ENTIERE POUR L'ANNEE 1978

LOGEMENTS AUTORISES SELON LE TYPE DE CONSTRUCTION PAR TRANCHE D'UNITES URBAINES

	INDIVIDUEL PUR	AUTRE INDIVIDUEL	S/T INDIVIDUEL	COLLECTIF	TOTAL
11- I. DE FRANCE					
COMMUNES RURALES	3217	853	4070	1103	5173
< 20 000 HAB	2244	571	2815	1234	4049
20000 A 49999	517	218	735	568	1303
50000 A 99999	169	388	557	705	1262
100000 A 199999	560	900	1460	536	1996
200000 A 1999999	0	0	0	0	0
2000000 ET +	5809	4302	10111	31556	41667
TOTAL	12516	7232	19748	35702	55450
21- CHAMPAGNE					
COMMUNES RURALES	3485	548	4033	142	4175
< 20 000 HAB	536	381	917	516	1433
20000 A 49999	296	245	541	875	1416
50000 A 99999	185	109	294	203	497
100000 A 199999	304	885	1189	978	2167
200000 A 1999999	0	0	0	0	0
2000000 ET +	0	0	0	0	0
TOTAL	4806	2168	6974	2714	9688
22- PICARDIE					
COMMUNES RURALES	5455	633	6088	346	6434
< 20 000 HAB	1528	275	1803	623	2426
20000 A 49999	571	346	917	376	1293
50000 A 99999	598	341	939	358	1297
100000 A 199999	107	0	107	734	841
200000 A 1999999	0	0	0	0	0
2000000 ET +	0	0	0	0	0
TOTAL	8259	1595	9854	2437	12291
23- HT. NORM.					
COMMUNES RURALES	5208	1014	6222	143	6365
< 20 000 HAB	928	794	1722	408	2130
20000 A 49999	400	391	791	645	1436
50000 A 99999	44	82	126	321	447
100000 A 199999	0	0	0	0	0
200000 A 1999999	564	823	1387	3710	5097
2000000 ET +	0	0	0	0	0
TOTAL	7144	3104	10248	5227	15475

RESULTATS FRANCE ENTIERE POUR L'ANNEE 1978

LOGEMENTS AUTORISES SELON LE TYPE DE CONSTRUCTION PAR TRANCHE D'UNITES URBAINES

	INDIVIDUEL PUR	AUTRE INDIVIDUEL	S/T INDIVIDUEL	COLLECTIF	TOTAL
24- CENTRE					
COMMUNES RURALES	8218	1294	9512	205	9717
< 20 000 HAB	2495	1299	3794	847	4641
20000 A 49999	241	131	372	284	656
50000 A 99999	1192	893	2085	1608	3693
100000 A 199999	0	0	0	0	0
200000 A 1999999	1484	1344	2828	1939	4767
2000000 ET +	0	0	0	0	0
TOTAL	13630	4961	18591	4883	23474
25- BS. NORM.					
COMMUNES RURALES	4984	826	5810	418	6228
< 20 000 HAB	1179	1116	2295	1816	4111
20000 A 49999	464	54	518	449	967
50000 A 99999	220	500	720	244	964
100000 A 199999	284	325	609	937	1546
200000 A 1999999	0	0	0	0	0
2000000 ET +	0	0	0	0	0
TOTAL	7131	2821	9952	3864	13816
26- BOURGOGNE					
COMMUNES RURALES	4785	440	5225	123	5348
< 20 000 HAB	1359	349	1708	549	2257
20000 A 49999	420	461	881	691	1572
50000 A 99999	342	249	591	1294	1885
100000 A 199999	0	0	0	0	0
200000 A 1999999	171	72	243	957	1200
2000000 ET +	0	0	0	0	0
TOTAL	7077	1571	8648	3614	12262
31- NORD					
COMMUNES RURALES	3320	966	4286	103	4389
< 20 000 HAB	1355	1797	3152	1213	4365
20000 A 49999	324	384	708	790	1498
50000 A 99999	314	1137	1451	642	2093
100000 A 199999	813	3264	4077	2656	6733
200000 A 1999999	1351	4336	5687	5667	11354
2000000 ET +	0	0	0	0	0
TOTAL	7477	11884	19361	11071	30432

RESULTATS FRANCE ENTIERE POUR L'ANNEE 1978

LOGEMENTS AUTORISES SELON LE TYPE DE CONSTRUCTION PAR TRANCHE D'UNITES URBAINES

	INDIVIDUEL PUR	AUTRE INDIVIDUEL	S/T INDIVIDUEL	COLLECTIF	TOTAL
41- LORRAINE					
COMMUNES RURALES	4928	423	5351	194	5545
< 20 000 HAB	2224	258	2482	1394	3876
20000 A 49999	495	259	754	487	1241
50000 A 99999	321	177	498	302	800
100000 A 199999	699	401	1100	552	1652
200000 A 1999999	338	938	1276	654	1930
2000000 ET +	0	0	0	0	0
TOTAL	9005	2456	11461	3583	15044
42- ALSACE					
COMMUNES RURALES	2951	656	3607	392	3999
< 20 000 HAB	1797	150	1947	943	2890
20000 A 49999	436	10	446	258	704
50000 A 99999	119	35	154	305	459
100000 A 199999	0	0	0	0	0
200000 A 1999999	683	132	815	2797	3612
2000000 ET +	0	0	0	0	0
TOTAL	5986	983	6969	4695	11664
43- FR. COMTE					
COMMUNES RURALES	4004	358	4362	659	5021
< 20 000 HAB	773	180	953	724	1677
20000 A 49999	229	63	292	205	497
50000 A 99999	112	24	136	89	225
100000 A 199999	565	145	710	772	1482
200000 A 1999999	0	0	0	0	0
2000000 ET +	0	0	0	0	0
TOTAL	5683	770	6453	2449	8902
52- P. DE LOIRE					
COMMUNES RURALES	11299	2353	13652	310	13962
< 20 000 HAB	3617	1050	4667	1091	5758
20000 A 49999	523	187	710	488	1198
50000 A 99999	236	249	485	169	654
100000 A 199999	1090	1161	2251	2984	5235
200000 A 1999999	1616	947	2563	1389	3952
2000000 ET +	0	0	0	0	0
TOTAL	18381	5947	24328	6431	30759
53- BRETAGNE					
COMMUNES RURALES	12196	1688	13884	574	14458
< 20 000 HAB	4156	999	5155	1923	7078
20000 A 49999	499	166	665	509	1174
50000 A 99999	373	216	589	125	714
100000 A 199999	825	385	1210	827	2037
200000 A 1999999	342	50	392	453	845
2000000 ET +	0	0	0	0	0
TOTAL	18391	3504	21895	4411	26306

RESULTATS FRANCE ENTIERE POUR L'ANNEE 1978

LOGEMENTS / UNITES SELON LE TYPE DE CONSTRUCTION PAR TRANCHE D'UNITES URBAINES

	INDIVIDUEL PUR	AUTRE INDIVIDUEL	S/T INDIVIDUEL	COLLECTIF	TOTAL
54- POITOU CH					
COMMUNES RURALES	7449	711	8160	200	8360
< 20 000 HAB	1579	415	1994	219	2213
20000 A 49999	949	259	1208	732	1940
50000 A 99999	466	389	855	435	1290
100000 A 199999	720	1097	1817	1703	3520
200000 A 1999999	0	0	0	0	0
2000000 ET +	0	0	0	0	0
TOTAL	11163	2871	14034	3289	17323
72- AQUITAINE					
COMMUNES RURALES	8441	802	9243	274	9517
< 20 000 HAB	2542	637	3179	1360	4539
20000 A 49999	991	259	1250	1247	2497
50000 A 99999	546	166	712	198	910
100000 A 199999	1078	86	1164	1543	2707
200000 A 1999999	1522	911	2433	1846	4279
2000000 ET +	0	0	0	0	0
TOTAL	15120	2861	17981	6468	24449
73- MIDI-PYR					
COMMUNES RURALES	7247	244	7491	459	7950
< 20 000 HAB	1938	168	2106	336	2442
20000 A 49999	922	162	1084	366	1450
50000 A 99999	440	108	548	549	1097
100000 A 199999	0	0	0	0	0
200000 A 1999999	1104	716	1820	698	2518
2000000 ET +	0	0	0	0	0
TOTAL	11651	1398	13049	2408	15457
74- LIMOUSIN					
COMMUNES RURALES	3022	355	3377	282	3659
< 20 000 HAB	759	97	856	343	1199
20000 A 49999	67	17	84	85	169
50000 A 99999	414	92	506	269	775
100000 A 199999	513	232	745	512	1257
200000 A 1999999	0	0	0	0	0
2000000 ET +	0	0	0	0	0
TOTAL	4775	793	5568	1491	7059
82- RHONE-ALPES					
COMMUNES RURALES	12206	1381	13587	6143	19730
< 20 000 HAB	3556	1360	4916	5005	9921
20000 A 49999	1768	693	2461	3508	5969
50000 A 99999	866	294	1160	1358	2518
100000 A 199999	417	577	994	877	1871
200000 A 1999999	2323	1143	3466	5976	9442
2000000 ET +	0	0	0	0	0
TOTAL	21136	5448	26584	22867	49451

RESULTATS FRANCE ENTIERE POUR L'ANNEE 1978

LOGEMENTS AUTORISES SELON LE TYPE DE CONSTRUCTION PAR TRANCHE D'UNITES URBAINES

	INDIVIDUEL PUR	AUTRE INDIVIDUEL	S/T INDIVIDUEL	COLLECTIF	TOTAL
83- AUVERGNE					
COMMUNES RURALES	4118	503	4621	419	5040
< 20 000 HAB	1335	367	1702	378	2080
20000 A 49999	463	359	822	833	1655
50000 A 99999	445	29	474	819	1293
100000 A 199999	0	0	0	0	0
200000 A 1999999	704	256	960	471	1431
2000000 ET +	0	0	0	0	0
TOTAL	7065	1514	8579	2920	11499
91- LANGUEDOC					
COMMUNES RURALES	6841	1502	8343	1534	9877
< 20 000 HAB	3435	1726	5161	6079	11240
20000 A 49999	232	269	501	439	940
50000 A 99999	836	40	876	675	1551
100000 A 199999	970	280	1250	1540	2790
200000 A 1999999	382	304	686	905	1591
2000000 ET +	0	0	0	0	0
TOTAL	12696	4121	16817	11172	27989
93- P.C.A.					
COMMUNES RURALES	5888	988	6876	3614	10490
< 20 000 HAB	3255	728	3983	3135	7118
20000 A 49999	1350	260	1610	2030	3640
50000 A 99999	387	134	521	361	882
100000 A 199999	687	117	804	678	1482
200000 A 1999999	4083	2367	6450	17631	24081
2000000 ET +	0	0	0	0	0
TOTAL	15650	4594	20244	27449	47693
94- CORSE					
COMMUNES RURALES	1136	411	1547	256	1803
< 20 000 HAB	169	11	180	266	446
20000 A 49999	0	0	0	0	0
50000 A 99999	72	16	88	335	423
100000 A 199999	0	0	0	0	0
200000 A 1999999	0	0	0	0	0
2000000 ET +	0	0	0	0	0
TOTAL	1377	438	1815	857	2672
FRANCE ENTIERE					
COMMUNES RURALES	130398	18949	149347	17893	167240
< 20 000 HAB	42759	14728	57487	30402	87889
20000 A 49999	12157	5193	17350	15865	33215
50000 A 99999	8697	5668	14365	11364	25729
100000 A 199999	9632	9855	19487	17829	37316
200000 A 1999999	16667	14339	31006	45093	76099
2000000 ET +	5809	4302	10111	31556	41667
TOTAL	226119	73034	299153	170002	469155

RESULTATS FRANCE ENTIERE POUR L'ANNEE 1978

NOMBRE DE DESTINATIONS ET SURFACES AUTORISEES DES LOCAUX AUTRE QU'HABITATION PAR TRANCHE D'UNITE URBAINE

		HAB.COM.	BAT. AGRIC.	ATELIERS INDUST.	STOCKAGE	GARAGES	COMMERCE	BUREAUX	ENSEIGT.	SOC.CULT	EDIFICES DIVERS	TOTAL
HORS Z URB	NB	716	35262	4168	4932	1255	1324	1252	722	2023	635	52289
	SURF	365167	11452422	2061165	1754037	266777	362164	253491	447708	691286	203374	17857591
<5000 HAB	NB	97	1599	818	891	245	376	388	191	388	134	5127
	SURF	76669	572698	669639	503799	63161	127739	83104	165453	215343	43243	2520848
5000 A 9999	NB	87	1126	633	637	203	349	316	137	331	102	3921
	SURF	61949	388936	663828	353606	95811	137494	86054	174314	236367	57835	2256194
10000 A 19999	NB	52	681	503	512	204	280	282	130	261	69	2974
	SURF	42384	373524	392645	323406	66817	159922	94130	132431	137451	26735	1749445
20000 A 49999	NB	75	577	583	629	306	374	421	150	368	72	3555
	SURF	73437	243440	545267	461643	128917	203539	213776	188215	322588	36217	2417039
50000 A 99999	NB	52	308	461	542	207	294	382	138	283	63	2730
	SURF	74301	97509	426091	397878	113422	200958	273521	143911	227077	56407	2011075
100000 A 199999	NB	38	294	450	505	157	323	385	149	333	92	2726
	SURF	93948	163408	566737	411822	93901	233433	215184	217627	290156	96843	2383059
200000A1999999	NB	119	456	865	986	542	569	843	321	636	173	5510
	SURF	93795	188812	885599	1075765	322265	374592	695519	441090	580947	217681	4876065
2000000 ET +	NB	17	52	287	371	186	277	431	162	414	112	2309
	SURF	29706	32408	213423	500448	158603	195955	430543	322249	396052	115076	2394463
TOTAL	NB	1253	40355	8768	10005	3305	4166	4700	2100	5037	1452	81141
	SURF	911356	13513157	6424394	5782404	1309674	1995796	2345322	2232998	3097267	853411	38465779

RESULTATS FRANCE ENTIERE POUR L'ANNEE 1978

NOMBRE DE DESTINATIONS ET SURFACES AUTORISEES PAR DESTINATIONS ET TRANCHE D'UNITE URBAINE

	HAB.COM.	BAT. AGRICOLE	ATELIERS INDUST.	STOCKAGE	GARAGE	COMMERCE	BUREAUX	ENSEIGT	SOC.CULT	EDIFICE	TOTAL	
11- I.DE FRANCE												
COMMUNES RURALES	NB	5	188	62	90	18	13	58	39	71	23	567
	SURF	3183	77095	56365	97801	3639	4697	22424	29544	44058	7061	345867
< 20 000 HAB	NB	3	31	55	69	23	34	54	27	53	13	362
	SURF	1047	8934	51900	93634	7932	14176	18381	28134	42392	1198	267728
20000 A 49999	NB	1	7	19	9	15	13	18	5	21	2	110
	SURF	437	4781	24288	13045	8293	5765	16328	13581	14134	1109	101761
50000 A 99999	NB	3	0	14	14	6	6	15	7	16	0	81
	SURF	4082	0	14838	14999	1000	1273	7759	7106	7945	0	59002
100000 A 199999	NB	0	4	18	21	10	8	26	13	23	0	123
	SURF	0	1756	31180	24512	4056	4177	16154	20323	15200	0	117358
200000 A 1999999	NB	0	0	0	0	0	0	0	0	0	0	0
	SURF	0	0	0	0	0	0	0	0	0	0	0
2000000 ET +	NB	17	52	287	371	186	277	431	162	414	112	2309
	SURF	29706	32408	213423	500448	158603	195955	430543	322249	396052	115076	2394463
TOTAL	NB	29	282	455	574	258	351	602	253	598	150	3552
	SURF	38455	124974	391994	744439	183523	226043	511589	420937	519781	124444	3286179
21- CHAMPAGNE												
COMMUNES RURALES	NB	11	1195	158	194	40	20	20	30	46	22	1736
	SURF	4535	419599	70861	87955	10478	7175	5790	19629	16500	6748	649270
< 20 000 HAB	NB	3	77	51	48	22	9	18	20	11	7	266
	SURF	1310	23942	42783	49228	3079	13613	4339	14855	9620	1436	164205
20000 A 49999	NB	0	22	24	18	13	10	17	8	19	3	134
	SURF	0	8059	35167	13866	10364	2752	4658	3682	7749	8629	94926
50000 A 99999	NB	3	8	12	11	10	6	14	1	11	1	77
	SURF	3712	828	80407	7689	2609	7109	9902	359	5229	120	117964
100000 A 199999	NB	0	19	28	26	15	19	14	10	21	4	156
	SURF	0	8531	32471	26334	6972	4567	16615	13354	37684	1327	147855
200000 A 1999999	NB	0	0	0	0	0	0	0	0	0	0	0
	SURF	0	0	0	0	0	0	0	0	0	0	0
2000000 ET +	NB	0	0	0	0	0	0	0	0	0	0	0
	SURF	0	0	0	0	0	0	0	0	0	0	0
TOTAL	NB	17	1321	273	297	100	64	85	69	108	37	2369
	SURF	9557	460959	261689	185072	33502	35216	41304	51879	76782	18260	1174220

RESULTATS FRANCE ENTIERE POUR L'ANNEE 1978

NOMBRE DE DESTINATIONS ET SURFACES AUTORISEES PAR DESTINATIONS ET TRANCHE D'UNITE URBAINE

	HAB.COM.	BAT. AGRICOLE	ATELIERS INDUST.	STOCKAGE	GARAGE	COMMERCE	BUREAUX	ENSEIGT	SOC.CULT	EDIFICE	TOTAL	
22- PICARDIE												
COMMUNES RURALES	NB	5	1134	124	233	23	40	39	43	60	23	1724
	SURF	1560	374398	65565	104580	8328	16016	7481	31400	22168	8062	639558
< 20 000 HAB	NB	3	96	68	87	19	42	49	24	34	13	435
	SURF	3976	34348	59144	58850	5000	11991	24103	40405	15151	7597	260565
20000 A 49999	NB	5	16	28	29	12	21	14	5	12	8	150
	SURF	9564	5991	12686	14883	5672	11471	3713	7983	26048	1121	99132
50000 A 99999	NB	3	8	28	43	8	28	23	8	16	9	174
	SURF	6393	2572	29930	49533	3859	26646	39493	3334	17885	9876	189521
100000 A 199999	NB	4	4	9	11	1	6	12	6	9	2	64
	SURF	18431	1278	8901	5545	225	13406	5790	7164	5793	2189	68722
200000 A 1999999	NB	0	0	0	0	0	0	0	0	0	0	0
	SURF	0	0	0	0	0	0	0	0	0	0	0
2000000 ET +	NB	0	0	0	0	0	0	0	0	0	0	0
	SURF	0	0	0	0	0	0	0	0	0	0	0
TOTAL	NB	20	1258	257	403	63	137	137	86	131	55	2547
	SURF	39924	418587	176226	233391	23084	79530	80580	90286	87045	28845	1257498
23- HT. NORM.												
COMMUNES RURALES	NB	9	866	123	106	22	25	59	29	78	11	1328
	SURF	9456	244165	43546	62783	4052	4181	11101	28950	14767	1887	424888
< 20 000 HAB	NB	4	62	79	66	18	43	60	16	42	8	398
	SURF	4083	20373	46423	35669	5388	14635	10539	18048	17087	5475	177720
20000 A 49999	NB	2	7	28	18	9	10	18	8	17	2	119
	SURF	1245	2217	21370	15542	2519	3410	6406	13564	22492	1452	90217
50000 A 99999	NB	0	2	10	14	6	6	18	1	11	1	69
	SURF	0	223	5362	8977	6174	1226	12957	645	6086	1051	42701
100000 A 199999	NB	0	0	0	0	0	0	0	0	0	0	0
	SURF	0	0	0	0	0	0	0	0	0	0	0
200000 A 1999999	NB	1	12	72	69	11	80	91	17	48	20	421
	SURF	2260	3936	48072	56945	17118	32538	50029	43241	47190	22026	323355
2000000 ET +	NB	0	0	0	0	0	0	0	0	0	0	0
	SURF	0	0	0	0	0	0	0	0	0	0	0
TOTAL	NB	16	949	312	273	66	164	246	71	196	42	2335
	SURF	17044	270914	164773	179916	35251	55990	91032	104448	107622	31891	1058881

RESULTATS FRANCE ENTIERE POUR L'ANNEE 1978

NOMBRE DE DESTINATIONS ET SURFACES AUTORISEES PAR DESTINATIONS ET TRANCHE D'UNITE URBAINE

	HAB.COM.	BAT. AGRICOLE	ATELIERS INDUST.	STOCKAGE	GARAGE	COMMERCE	BUREAUX	ENSEIGT	SOC.CULT	EDIFICE	TOTAL	
24- CENTRE												
COMMUNES RURALES												
	NB	18	1535	254	293	66	74	77	48	137	22	2529
	SURF	9779	429162	105997	127236	14721	11037	15051	17966	34082	12729	778562
< 20 000 HAB	NB	8	149	128	152	43	70	63	29	83	10	735
	SURF	3736	49903	70388	89027	14469	24014	11460	23847	60162	3498	350504
20000 A 49999	NB	0	7	24	28	9	14	18	3	13	0	116
	SURF	0	1566	26776	13554	1510	4343	4609	1985	3520	0	57863
50000 A 99999	NB	4	26	49	81	25	35	64	20	38	9	351
	SURF	6725	7028	68055	59627	9788	20827	51161	22531	40535	13829	300106
100000 A 199999	NB	0	0	0	0	0	0	0	0	0	0	0
	SURF	0	0	0	0	0	0	0	0	0	0	0
200000 A 1999999	NB	5	52	62	87	29	26	58	29	44	10	402
	SURF	9483	23820	32697	72673	8662	7308	47103	25565	25225	10724	263260
2000000 ET +	NB	0	0	0	0	0	0	0	0	0	0	0
	SURF	0	0	0	0	0	0	0	0	0	0	0
TOTAL	NB	35	1769	517	646	172	219	280	129	315	51	4133
	SURF	29723	511479	303913	362119	49150	67529	129384	91894	164324	40780	1750295
25- BS. NORM.												
COMMUNES RURALES												
	NB	10	1755	156	166	42	46	47	18	79	30	2349
	SURF	2791	476840	50274	49980	10524	12121	5231	32314	26851	5096	672022
< 20 000 HAB	NB	11	92	75	61	26	38	29	10	40	8	390
	SURF	2429	25653	55791	32142	10410	15076	8533	6753	25785	2229	184801
20000 A 49999	NB	1	21	14	18	6	12	9	7	5	7	100
	SURF	1525	5952	9481	13021	1322	10993	10547	31419	4112	1557	89929
50000 A 99999	NB	0	1	2	6	6	6	2	3	3	0	29
	SURF	0	218	844	3871	2094	4037	2109	4424	661	0	18258
100000 A 199999	NB	1	4	20	20	5	11	23	10	13	0	107
	SURF	21	708	20357	17378	2284	16600	25070	28436	5985	0	116839
200000 A 1999999	NB	0	0	0	0	0	0	0	0	0	0	0
	SURF	0	0	0	0	0	0	0	0	0	0	0
2000000 ET +	NB	0	0	0	0	0	0	0	0	0	0	0
	SURF	0	0	0	0	0	0	0	0	0	0	0
TOTAL	NB	23	1873	267	271	85	113	110	48	140	45	2975
	SURF	6766	509371	136747	116392	26634	58827	51490	103346	63394	8882	1081849

RESULTATS FRANCE ENTIERE POUR L'ANNEE 1978

NOMBRE DE DESTINATIONS ET SURFACES AUTORISEES PAR DESTINATIONS ET TRANCHE D'UNITE URBAINE

	HAB.COM.	BAT. AGRICOLE	ATELIERS INDUST.	STOCKAGE	GARAGE	COMMERCE	BUREAUX	ENSEIGT	SOC.CULT	EDIFICE	TOTAL	
26- BOURGOGNE												
COMMUNES RURALES	NB	11	1540	236	372	324	50	60	22	82	22	2719
	SURF	6603	434945	83769	126518	15388	13104	9366	13767	15191	9736	728387
< 20 000 HAB	NB	7	109	82	84	89	32	39	22	38	9	511
	SURF	3018	29980	59178	46305	11581	18136	10618	61848	25625	2375	268664
20000 A 49999	NB	3	17	28	29	66	13	33	4	30	4	227
	SURF	2482	4164	43532	19317	9115	6819	18432	2301	53449	728	160339
50000 A 99999	NB	2	22	26	35	15	7	16	8	13	1	145
	SURF	2717	5369	15474	26883	2343	833	4244	4636	6957	112	69588
100000 A 199999	NB	0	0	0	0	0	0	0	0	0	0	0
	SURF	0	0	0	0	0	0	0	0	0	0	0
200000 A 1999999	NB	3	3	19	30	6	12	21	7	11	4	116
	SURF	10795	811	25656	27573	1114	9075	7744	5158	8266	5180	101372
2000000 ET +	NB	0	0	0	0	0	0	0	0	0	0	0
	SURF	0	0	0	0	0	0	0	0	0	0	0
TOTAL	NB	26	1691	391	550	500	114	169	63	174	40	3718
	SURF	25615	475289	227609	246596	39541	47967	50404	87710	109488	18131	1328350
31- NORD												
COMMUNES RURALES	NB	100	893	63	122	30	32	30	31	58	27	1386
	SURF	26548	270899	33648	46647	7284	6073	8257	14900	19570	7259	441085
< 20 000 HAB	NB	9	216	60	88	30	34	36	40	54	20	587
	SURF	2884	74670	37301	57583	8885	8928	6470	30837	31476	3320	262354
20000 A 49999	NB	5	39	18	18	13	11	2	7	9	5	127
	SURF	1240	12823	12129	7131	4402	2207	743	4355	5965	1522	52517
50000 A 99999	NB	2	32	30	25	19	15	23	7	18	12	183
	SURF	540	12518	37023	25556	7491	4469	22302	2836	19833	8981	141549
100000 A 199999	NB	5	43	48	41	37	35	36	20	42	19	326
	SURF	1940	17742	122946	30574	24156	16810	21997	18035	33950	13010	301160
200000 A 1999999	NB	7	97	132	138	88	95	131	66	103	42	899
	SURF	2887	35702	130260	157409	27977	76157	83192	66605	67433	30711	678333
2000000 ET +	NB	0	0	0	0	0	0	0	0	0	0	0
	SURF	0	0	0	0	0	0	0	0	0	0	0
TOTAL	NB	128	1320	351	432	217	222	258	171	284	125	3508
	SURF	36039	424354	373307	324900	80195	114644	142961	137568	178227	64803	1876998

RESULTATS FRANCE ENTIERE POUR L'ANNEE 1978

NOMBRE DE DESTINATIONS ET SURFACES AUTORISEES PAR DESTINATIONS ET TRANCHE D'UNITE URBAINE

	HAB.COM.	BAT. AGRICOLE	ATELIERS INDUST.	STOCKAGE	GARAGE	COMMERCE	BUREAUX	ENSEIGT	SOC.CULT	EDIFICE	TOTAL
--	----------	---------------	------------------	----------	--------	----------	---------	---------	----------	---------	-------

41- LORRAINE
COMMUNES RURALES

NB	23	1180	86	144	47	33	33	39	54	33	1672	
SURF	11437	469344	143600	73586	13443	11735	4515	15431	31658	9543	784292	
< 20 000 HAB	NB	11	74	87	81	50	41	37	24	40	33	478
	SURF	4391	23763	101608	45936	14835	27835	8937	17579	48279	16335	309498
20000 A 49999	NB	1	20	26	31	16	7	20	5	20	5	151
	SURF	174	10007	47295	19308	10180	2173	8153	1880	13562	2017	114749
50000 A 99999	NB	0	6	10	15	6	5	11	5	12	3	73
	SURF	0	2185	3700	5377	3636	2376	7255	2713	23680	5906	56828
100000 A 199999	NB	4	5	43	35	16	18	27	14	23	10	195
	SURF	2546	1105	127836	41203	3156	13399	11497	19652	9371	30604	260369
200000 A 1999999	NB	0	2	13	17	7	5	14	8	16	3	85
	SURF	0	1680	8440	11457	3735	6688	15456	7428	44939	15832	115650
2000000 ET +	NB	0	0	0	0	0	0	0	0	0	0	0
	SURF	0	0	0	0	0	0	0	0	0	0	0
TOTAL	NB	39	1287	265	323	142	109	142	95	165	87	2654
	SURF	18548	508084	432479	196862	48985	64206	55813	64683	171489	80237	1641386

42- ALSACE

COMMUNES RURALES

NB	27	456	101	88	12	33	31	9	46	15	818	
SURF	13052	135092	42503	32847	3204	13302	5354	2414	21179	5732	274679	
< 20 000 HAB	NB	15	106	104	89	19	33	26	8	40	18	458
	SURF	5731	32856	123021	62838	4616	18088	5618	5594	30661	5612	294635
20000 A 49999	NB	1	9	24	20	5	14	13	0	7	3	96
	SURF	40	1462	20332	53257	2551	5984	3077	0	6644	1219	94566
50000 A 99999	NB	2	8	6	11	0	3	7	3	2	0	42
	SURF	2096	2214	4377	11982	0	308	1358	1547	2847	0	26729
100000 A 199999	NB	0	0	0	0	0	0	0	0	0	0	0
	SURF	0	0	0	0	0	0	0	0	0	0	0
200000 A 1999999	NB	6	13	79	62	17	30	35	9	39	11	301
	SURF	1405	5173	138974	49349	4605	17748	51918	18816	36725	12575	337288
2000000 ET +	NB	0	0	0	0	0	0	0	0	0	0	0
	SURF	0	0	0	0	0	0	0	0	0	0	0
TOTAL	NB	51	592	314	270	53	113	112	29	134	47	1715
	SURF	22324	176797	329207	210273	14976	55430	67325	28371	98056	25138	1027897

RESULTATS FRANCE ENTIERE POUR L'ANNEE 1978

NOMBRE DE DESTINATIONS ET SURFACES AUTORISEES PAR DESTINATIONS ET TRANCHE D'UNITE URBAINE

	HAB.COM.	BAT. AGRICOLE	ATELIERS INDUST.	STOCKAGE	GARAGE	COMMERCE	BUREAUX	ENSEIGT	SOC.CULT	EDIFICE	TOTAL	
43- FR. COMTE												
COMMUNES RURALES												
	NB	13	902	174	232	42	30	20	9	46	14	1482
	SURF	7697	312489	158349	59820	8817	8083	6877	3070	16928	2577	584707
< 20 000 HAB												
	NB	2	46	59	42	8	16	19	5	19	8	224
	SURF	660	12189	44607	16843	2122	8141	5481	2859	8497	2164	103563
20000 A 49999												
	NB	0	7	15	19	8	3	6	4	5	2	69
	SURF	0	1213	29344	58397	1890	307	6286	1740	13338	1862	114377
50000 A 99999												
	NB	0	3	4	8	7	7	8	2	5	0	44
	SURF	0	1224	3007	7603	1514	841	1991	834	1271	0	18285
100000 A 199999												
	NB	2	6	29	34	9	16	20	8	22	3	149
	SURF	870	3355	32157	18565	6863	6872	16524	27638	13189	1972	128005
200000 A 1999999												
	NB	0	0	0	0	0	0	0	0	0	0	0
	SURF	0	0	0	0	0	0	0	0	0	0	0
2000000 ET +												
	NB	0	0	0	0	0	0	0	0	0	0	0
	SURF	0	0	0	0	0	0	0	0	0	0	0
TOTAL												
	NB	17	964	281	335	74	72	73	28	97	27	1968
	SURF	9227	330470	267464	161222	21206	24244	37159	36141	53223	8575	948937
52- P. DE LOIRE												
COMMUNES RURALES												
	NB	14	3641	484	423	53	140	160	75	188	63	5241
	SURF	6421	1235443	230457	126405	10784	33422	27926	39283	73752	18375	1802268
< 20 000 HAB												
	NB	14	392	186	157	25	84	98	29	87	26	1098
	SURF	3450	132853	125186	60802	9873	34517	24564	20658	39875	15141	466919
20000 A 49999												
	NB	0	24	24	17	12	19	25	6	13	0	140
	SURF	0	7362	16094	8776	9112	10583	7776	5726	4835	0	70264
50000 A 99999												
	NB	1	11	23	26	6	15	21	16	17	1	137
	SURF	1038	4899	25621	12355	2039	8005	12174	11040	9556	100	86827
100000 A 199999												
	NB	4	49	52	65	9	60	57	15	49	20	380
	SURF	3734	22847	29130	29748	11466	52966	22909	13381	49450	17149	252780
200000 A 1999999												
	NB	3	32	51	48	9	41	64	26	42	3	319
	SURF	1796	14904	26036	45797	10249	15114	47018	18216	32388	594	212112
2000000 ET +												
	NB	0	0	0	0	0	0	0	0	0	0	0
	SURF	0	0	0	0	0	0	0	0	0	0	0
TOTAL												
	NB	36	4149	820	736	114	359	425	167	396	113	7315
	SURF	16439	1416308	452524	283883	53523	154607	142367	108304	209856	51359	2891170

RESULTATS FRANCE ENTIERE POUR L'ANNEE 1978

NOMBRE DE DESTINATIONS ET SURFACES AUTORISEES PAR DESTINATIONS ET TRANCHE D'UNITE URBAINE

	HAB.COM.	BAT. AGRICOLE	ATELIERS INDUST.	STOCKAGE	GARAGE	COMMERCE	BUREAUX	ENSEIGT	SOC.CULT	EDIFICE	TOTAL	
53- BRETAGNE												
COMMUNES RURALES	NB	32	5564	388	486	123	170	138	56	239	43	7239
	SURF	19962	2370359	179970	150271	30034	32060	27054	34071	74121	19776	2937678
< 20 000 HAB	NB	13	528	161	191	49	116	84	36	97	24	1299
	SURF	8721	238201	94824	85000	18434	34691	22715	32378	59429	10420	604813
20000 A 49999	NB	3	25	23	29	9	20	16	11	17	3	156
	SURF	3761	11032	26444	23858	4506	14771	25805	13222	11784	4693	139876
50000 A 99999	NB	0	28	16	23	7	10	15	5	6	1	111
	SURF	0	15128	4973	8497	4816	4467	26261	8581	2170	157	75050
100000 A 199999	NB	0	17	26	23	6	23	18	7	16	11	147
	SURF	0	8997	25156	8332	1707	30323	12077	4264	7180	8632	106668
200000 A 1999999	NB	3	16	19	27	6	10	27	4	20	9	141
	SURF	6208	6683	49402	38966	10473	4202	33138	8747	13667	35667	207153
2000000 ET +	NB	0	0	0	0	0	0	0	0	0	0	0
	SURF	0	0	0	0	0	0	0	0	0	0	0
TOTAL	NB	51	6178	633	779	200	349	298	119	395	91	9093
	SURF	38652	2650400	380769	314924	69970	120514	147050	101263	168351	79345	4071238
54- POITOU CH												
COMMUNES RURALES	NB	26	1969	277	309	50	116	40	46	137	27	2997
	SURF	9314	596455	113968	98771	13746	52291	16903	22843	37109	11430	972830
< 20 000 HAB	NB	2	175	83	78	14	44	26	22	34	10	486
	SURF	480	54835	51014	38566	3873	18210	7226	17856	28787	5563	226412
20000 A 49999	NB	7	19	24	29	8	32	20	3	17	5	164
	SURF	19682	4754	33030	22413	2371	10041	11859	1013	6161	2676	114000
50000 A 99999	NB	3	7	16	29	8	14	17	13	18	2	127
	SURF	2215	2002	9010	22253	4015	24934	8651	27048	21235	2081	123444
100000 A 199999	NB	2	11	28	37	9	32	28	10	23	7	187
	SURF	1289	2303	11762	50238	14005	15401	13918	16146	32137	4051	161250
200000 A 1999999	NB	0	0	0	0	0	0	0	0	0	0	0
	SURF	0	0	0	0	0	0	0	0	0	0	0
2000000 ET +	NB	0	0	0	0	0	0	0	0	0	0	0
	SURF	0	0	0	0	0	0	0	0	0	0	0
TOTAL	NB	40	2181	428	480	89	238	131	94	229	51	3961
	SURF	32980	660349	218784	232243	38010	120877	58557	84906	125429	25801	1597936

RESULTATS FRANCE ENTIERE POUR L'ANNEE 1978

NOMBRE DE DESTINATIONS ET SURFACES AUTORISEES PAR DESTINATIONS ET TRANCHE D'UNITE URBAINE

	HAB.COM.	BAT. AGRICOLE	ATELIERS INDUST.	STOCKAGE	GARAGE	COMMERCE	BUREAUX	ENSEIGT	SOC.CULT	EDIFICE	TOTAL	
72- AQUITAINE												
COMMUNES RURALES	NB	38	2360	262	343	38	71	37	32	111	32	3324
	SURF	9379	625246	98852	76243	12989	12233	13274	27764	40742	10162	926884
< 20 000 HAB	NB	22	218	114	138	24	57	28	20	48	14	683
	SURF	21095	75476	66783	54760	6665	26905	4386	26151	29205	7519	318945
20000 A 49999	NB	4	46	31	39	18	20	6	11	25	4	204
	SURF	3514	18504	23243	21462	5696	5208	1893	9189	15789	2498	106996
50000 A 99999	NB	4	18	20	31	12	10	7	4	11	2	119
	SURF	6077	4477	8807	18691	5208	12941	4811	1259	2838	4541	69650
100000 A 199999	NB	7	26	34	45	0	12	21	8	23	5	181
	SURF	40256	18910	19857	36085	0	5584	10466	17361	25325	570	174414
200000 A 1999999	NB	5	19	47	58	11	31	46	13	43	11	284
	SURF	1926	8296	49037	112366	8933	23479	35336	27463	41365	3564	311765
2000000 ET +	NB	0	0	0	0	0	0	0	0	0	0	0
	SURF	0	0	0	0	0	0	0	0	0	0	0
TOTAL	NB	80	2687	508	654	103	201	145	88	261	68	4795
	SURF	82247	750909	266579	319607	39491	86350	70166	109187	155264	28854	1908654
73- MIDI-PYR												
COMMUNES RURALES	NB	80	3279	257	207	70	60	27	36	107	43	4166
	SURF	29209	997410	111617	71533	17651	28553	4190	21641	50669	10607	1343080
< 20 000 HAB	NB	15	221	93	93	23	19	21	21	20	14	540
	SURF	20089	66730	95114	48942	10377	7601	7814	10784	7173	2379	277003
20000 A 49999	NB	2	61	50	47	17	18	28	8	29	2	262
	SURF	2451	19482	48801	23841	15897	7714	22304	4129	25524	420	170563
50000 A 99999	NB	0	15	17	21	7	10	10	7	10	4	101
	SURF	0	3107	8015	9250	2226	5469	4963	3219	5185	1148	42612
100000 A 199999	NB	0	0	0	0	0	0	0	0	0	0	0
	SURF	0	0	0	0	0	0	0	0	0	0	0
200000 A 1999999	NB	7	14	26	26	11	12	10	7	11	3	127
	SURF	5512	6062	25980	33011	8138	4349	8891	7555	14205	21401	135104
2000000 ET +	NB	0	0	0	0	0	0	0	0	0	0	0
	SURF	0	0	0	0	0	0	0	0	0	0	0
TOTAL	NB	104	3590	443	394	128	119	96	79	177	66	5196
	SURF	57261	1092791	289527	136607	54289	53686	48162	47328	102756	35955	1968362

RESULTATS FRANCE ENTIERE POUR L'ANNEE 1978

NOMBRE DE DESTINATIONS ET SURFACES AUTORISEES PAR DESTINATIONS ET TRANCHE D'UNITE URBAINE

	HAB.COM.	BAT. AGRICOLE	ATELIERS INDUST.	STOCKAGE	GARAGE	COMMERCE	BUREAUX	ENSEIGT	SOC.CULT	EDIFICE	TOTAL	
74- LIMOUSIN												
COMMUNES RURALES	NB	25	1219	159	127	35	26	22	16	56	35	1720
	SURF	10056	379072	44040	34194	7128	6203	4442	14877	23273	7676	530961
< 20 000 HAB	NB	3	62	27	42	9	25	12	9	15	6	210
	SURF	4656	22551	12558	15936	3158	12906	5944	5331	3002	2135	88177
20000 A 49999	NB	0	2	5	5	1	2	1	0	0	0	16
	SURF	0	104	3260	1117	400	1297	36	0	0	0	6214
50000 A 99999	NB	2	8	32	14	7	10	8	0	14	4	99
	SURF	190	2269	12553	26014	4335	4953	2395	0	10067	1064	63840
100000 A 199999	NB	1	11	23	23	6	22	15	10	18	1	130
	SURF	532	3339	21990	14249	1500	10368	4469	15644	15747	263	88101
200000 A 1999999	NB	0	0	0	0	0	0	0	0	0	0	0
	SURF	0	0	0	0	0	0	0	0	0	0	0
2000000 ET +	NB	0	0	0	0	0	0	0	0	0	0	0
	SURF	0	0	0	0	0	0	0	0	0	0	0
TOTAL	NB	31	1302	246	211	58	85	58	35	103	46	2175
	SURF	15434	407335	94401	91510	16521	35727	17286	35852	52089	11138	777293
82- RHONE-ALPES												
COMMUNES RURALES	NB	129	1974	351	528	77	145	133	66	159	80	3642
	SURF	87948	552362	280795	176837	42843	42684	24021	44094	55921	25647	1333152
< 20 000 HAB	NB	40	235	179	180	48	95	93	32	73	23	998
	SURF	44359	79337	318220	104819	31849	58878	31323	36997	36721	5936	748439
20000 A 49999	NB	26	77	99	109	31	55	53	24	40	10	524
	SURF	15409	21952	59880	56183	21532	44677	24779	33977	61289	3328	343006
50000 A 99999	NB	18	38	77	75	28	42	56	19	30	2	385
	SURF	33272	13915	64488	42374	30201	24183	27612	34923	28166	262	299396
100000 A 199999	NB	2	14	32	36	11	24	26	7	15	4	171
	SURF	5140	3376	32729	24180	7258	14884	14719	4088	7735	6320	120429
200000 A 1999999	NB	8	60	199	237	50	99	187	60	120	18	1038
	SURF	11236	11944	231341	226599	24623	39702	103311	118350	77707	19203	864016
2000000 ET +	NB	0	0	0	0	0	0	0	0	0	0	0
	SURF	0	0	0	0	0	0	0	0	0	0	0
TOTAL	NB	223	2398	937	1165	245	460	548	208	437	137	6758
	SURF	197364	682886	987453	630992	158306	225008	225765	272429	267539	60696	3708438

RESULTATS FRANCE ENTIERE POUR L'ANNEE 1978

NOMBRE DE DESTINATIONS ET SURFACES AUTORISEES PAR DESTINATIONS ET TRANCHE D'UNITE URBAINE

	HAB.COM.	BAT. AGRICOLE	ATELIERS INDUST.	STOCKAGE	GARAGE	COMMERCE	BUREAUX	ENSEIGT	SOC.CULT	EDIFICE	TOTAL	
83- AUVERGNE												
COMMUNES RURALES	NB	36	1670	190	195	32	40	50	32	88	23	2356
	SURF	19988	569275	68115	48744	8828	4955	8066	13769	18157	7102	766999
< 20 000 HAB	NB	6	113	88	69	28	32	31	25	31	9	432
	SURF	2059	32731	76372	25451	7365	11534	5699	17342	15174	2171	195898
20000 A 49999	NB	1	12	39	43	7	25	20	9	13	2	171
	SURF	243	4462	19066	24007	4358	25925	9794	3899	6963	324	99041
50000 A 99999	NB	1	5	24	19	7	19	8	1	7	5	96
	SURF	858	884	5728	10144	3625	5441	4182	87	3922	953	35824
100000 A 199999	NB	0	0	0	0	0	0	0	0	0	0	0
	SURF	0	0	0	0	0	0	0	0	0	0	0
200000 A 1999999	NB	2	7	36	55	12	19	36	9	21	0	197
	SURF	319	5837	38944	66241	32372	26649	25839	12547	25938	0	234686
2000000 ET +	NB	0	0	0	0	0	0	0	0	0	0	0
	SURF	0	0	0	0	0	0	0	0	0	0	0
TOTAL	NB	46	1807	377	381	86	135	145	76	160	39	3252
	SURF	23467	613189	208225	174587	56548	74504	53580	47644	70154	10550	1332448
91- LANGUEDOC												
COMMUNES RURALES	NB	33	1046	153	151	84	91	120	32	111	30	1851
	SURF	19501	243152	43369	37048	14068	16471	11525	13387	21403	8080	428004
< 20 000 HAB	NB	19	159	85	127	61	94	100	17	63	23	748
	SURF	19496	53474	91572	85221	27874	19088	19242	12602	19478	21945	369992
20000 A 49999	NB	6	13	13	34	20	29	66	6	23	2	212
	SURF	3207	2600	6907	10964	2576	6699	9758	5091	3942	77	51821
50000 A 99999	NB	3	25	25	27	12	19	15	6	7	1	140
	SURF	2421	7009	14569	14381	6207	8909	1971	4741	2056	608	62872
100000 A 199999	NB	1	25	27	31	11	20	30	3	17	5	170
	SURF	10945	20775	34706	28599	7351	21502	13961	2394	12563	5762	158558
200000 A 1999999	NB	1	5	8	11	9	3	7	4	4	1	53
	SURF	3745	1001	18155	9815	2819	7575	7511	13241	6501	5474	75837
2000000 ET +	NB	0	0	0	0	0	0	0	0	0	0	0
	SURF	0	0	0	0	0	0	0	0	0	0	0
TOTAL	NB	63	1273	311	381	197	256	338	68	225	62	3174
	SURF	59315	328011	209278	186028	60895	80244	63968	51456	65943	41946	1147084

RESULTATS FRANCE ENTIERE POUR L'ANNEE 1978

NOMBRE DE DESTINATIONS ET SURFACES AUTORISEES PAR DESTINATIONS ET TRANCHE D'UNITE URBAINE

		HAB.COM.	BAT. AGRICOLE	ATELIERS INDUST.	STOCKAGE	GARAGE	COMMERCE	BUREAUX	ENSEIGT	SOC.CULT	EDIFICE	TOTAL
93- P.C.A.												
COMMUNES RURALES	NB	43	741	86	91	17	45	44	14	54	15	1150
	SURF	31598	212430	28451	39417	5075	10202	8427	6594	18848	7595	368637
< 20 000 HAB	NB	16	238	80	93	18	39	61	22	55	8	630
	SURF	19452	241561	101255	70077	15861	24200	19473	41340	35308	3202	571729
20000 A 49999	NB	7	126	27	40	11	26	18	16	33	3	307
	SURF	8463	94953	26142	27701	4651	20400	16820	29479	15288	985	244882
50000 A 99999	NB	1	32	17	11	4	19	21	2	16	3	126
	SURF	1965	8618	7326	6887	9762	30197	12622	2048	7571	3209	90205
100000 A 199999	NB	5	56	33	57	12	17	32	8	19	1	240
	SURF	8244	48386	15559	56280	2902	6574	9018	9747	18847	4994	180551
200000 A 1999999	NB	68	124	102	121	276	106	116	62	114	38	1127
	SURF	36223	62963	62605	167569	161447	104008	179033	68158	139398	34730	1016134
2000000 ET +	NB	0	0	0	0	0	0	0	0	0	0	0
	SURF	0	0	0	0	0	0	0	0	0	0	0
TOTAL	NB	140	1317	345	413	338	252	292	124	291	68	3580
	SURF	105945	668911	241338	367931	199698	195581	245393	157366	235260	54715	2472138

RESULTATS FRANCE ENTIERE POUR L'ANNEE 1978

NOMBRE DE DESTINATIONS ET SURFACES AUTORISEES PAR DESTINATIONS ET TRANCHE D'UNITE URBAINE

	HAB.COM.	BAT. AGRICOLE	ATELIERS INDUST.	STOCKAGE	GARAGE	COMMERCE	BUREAUX	ENSEIGT	SOC.CULT	EDIFICE	TOTAL	
54- CORSE												
COMMUNES RURALES	NB	28	155	24	27	10	24	7	0	16	2	293
	SURF	25150	27190	7054	24819	3753	15566	6216	0	13539	494	123781
< 20 000 HAB	NB	10	7	10	7	6	8	2	0	3	1	54
	SURF	3880	798	1070	3180	2143	1992	423	0	274	163	13923
20000 A 49999	NB	0	0	0	0	0	0	0	0	0	0	0
	SURF	0	0	0	0	0	0	0	0	0	0	0
50000 A 99999	NB	0	5	3	3	1	2	3	0	2	2	21
	SURF	0	802	1984	4905	480	1514	7348	0	1382	2409	20824
100000 A 199999	NB	0	0	0	0	0	0	0	0	0	0	0
	SURF	0	0	0	0	0	0	0	0	0	0	0
200000 A 1999999	NB	0	0	0	0	0	0	0	0	0	0	0
	SURF	0	0	0	0	0	0	0	0	0	0	0
2000000 ET +	NB	0	0	0	0	0	0	0	0	0	0	0
	SURF	0	0	0	0	0	0	0	0	0	0	0
TOTAL	NB	38	167	37	37	17	34	12	0	21	5	368
	SURF	29030	28790	10108	32904	6376	19072	13987	0	15195	3066	158528
FRANCE ENTIERE												
COMMUNES RURALES	NB	716	35262	4168	4932	1255	1324	1252	722	2023	635	52289
	SURF	365167	11452422	2061165	1754037	266777	362164	253491	447708	691286	203374	17857591
< 20 000 HAB	NB	236	3406	1954	2040	652	1005	986	458	980	305	12022
	SURF	181002	1335158	1726112	1180811	225789	425155	263288	472198	589161	127813	6526487
20000 A 49999	NB	75	577	583	629	306	374	421	150	368	72	3555
	SURF	73437	243440	545267	461643	128917	203539	213776	188215	322588	36217	2417039
50000 A 99999	NB	52	308	461	542	207	294	382	138	283	63	2730
	SURF	74301	97509	426091	397878	113422	200958	273521	143911	227077	56407	2011075
100000 A 199999	NB	38	294	450	505	157	323	385	149	333	92	2726
	SURF	93948	163408	566737	411822	93901	233433	215184	217627	290156	96843	2383059
200000 A 1999999	NB	119	456	865	986	542	569	843	321	636	173	5510
	SURF	93795	188812	885599	1075765	322265	374592	695519	441090	580947	217681	4876065
2000000 ET +	NB	17	52	287	371	186	277	431	162	414	112	2309
	SURF	29706	32408	213423	500448	158603	195955	430543	322249	396052	115076	2394463
TOTAL	NB	1253	40355	8768	10005	3305	4166	4700	2100	5037	1452	81141
	SURF	911356	13513157	6424394	5782404	1309674	1995796	2345322	2232998	3097267	853411	38465779

2.6. Construction dans les agglomérations de plus de 100.000 habitants (définition du recensement de population de 1975).

RESULTATS FRANCE ENTIERE POUR L'ANNEE 1978

LOGEMENTS AUTORISES SELON LE TYPE DE CONSTRUCTION LE FINANCEMENT A L'AUTORISATION, LA DESTINATION DES LOGEMENTS PAR AGGLOMERATION DE PLUS DE 100 000 HABITANTS

	HLM LOCATION	LOCATIF AIDE	HLM ACCESSION	ACCESSION AIDE	PSI	PIC	AUTRES FIN.	TOTAL	DONT RESID. SECOND
PARIS									
INDIVIDUEL	154	32	107	1322	1417	1018	6061	10111	8
COLLECTIF	8907	4607	657	1612	2412	1034	12327	31556	0
TOTAL	9061	4639	764	2934	3829	2052	18388	41667	8
LYON									
INDIVIDUEL	77	0	40	192	270	98	1661	2328	6
COLLECTIF	1249	100	130	61	2	120	2125	3787	0
TOTAL	1326	100	170	243	272	218	3786	6115	6
MARSEILLE									
INDIVIDUEL	0	0	1	132	166	7	2396	2702	6
COLLECTIF	607	0	18	119	228	871	9482	11325	449
TOTAL	607	0	19	251	394	878	11878	14027	455
LILLE (P)(1)									
INDIVIDUEL	181	76	159	51	194	13	1263	1937	2
COLLECTIF	1564	674	138	0	0	0	1002	3378	0
TOTAL	1745	750	297	51	194	13	2265	5315	2
BORDEAUX									
INDIVIDUEL	79	0	33	239	233	181	1668	2433	4
COLLECTIF	604	96	0	177	115	67	787	1846	0
TOTAL	683	96	33	416	348	248	2455	4279	4
TOULOUSE									
INDIVIDUEL	0	0	0	0	276	40	1504	1820	0
COLLECTIF	0	0	0	0	328	0	370	698	0
TOTAL	0	0	0	0	604	40	1874	2518	0
NANTES									
INDIVIDUEL	86	0	348	370	438	179	1142	2563	6
COLLECTIF	673	0	36	0	188	0	492	1389	0
TOTAL	759	0	384	370	626	179	1634	3952	6
NICE									
INDIVIDUEL	0	0	0	0	0	0	1139	1139	26
COLLECTIF	0	0	0	0	0	0	1828	1828	0
TOTAL	0	0	0	0	0	0	2967	2967	26
GRENOBLE									
INDIVIDUEL	0	0	0	2	0	0	559	561	2
COLLECTIF	130	0	202	0	20	0	769	1121	0
TOTAL	130	0	202	2	20	0	1328	1682	2

(1) (P) : partie française

RESULTATS FRANCE ENTIERE POUR L'ANNEE 1978

LOGEMENTS AUTORISES SELON LE TYPE DE CONSTRUCTION LE FINANCEMENT A L'AUTORISATION, LA DESTINATION DES LOGEMENTS PAR AGGLOMERATION DE PLUS DE 100 000 HABITANTS

	HLM LOCATION	LOCATIF AIDE	HLM ACCESSION	ACCESSION AIDE	PSI	PIC	AUTRES FIN.	TOTAL	DONT RESID. SECOND
ROUEN									
INDIVIDUEL	1	0	62	280	127	12	411	893	0
COLLECTIF	898	245	123	654	16	41	684	2661	0
TOTAL	899	245	185	934	143	53	1095	3554	0
TOULON									
INDIVIDUEL	0	0	10	14	0	0	1442	1466	59
COLLECTIF	2	0	0	0	0	0	1915	1917	2
TOTAL	2	0	10	14	0	0	3357	3383	61
STRASBOURG									
INDIVIDUEL	0	0	6	1	105	18	252	382	0
COLLECTIF	18	0	0	2	304	111	1864	2299	0
TOTAL	18	0	6	3	409	129	2116	2681	0
VALENCIENNES (P) (1)									
INDIVIDUEL	350	74	525	19	33	7	286	1294	1
COLLECTIF	150	123	0	0	0	0	12	285	0
TOTAL	500	197	525	19	33	7	298	1579	1
SAINT-ETIENNE									
INDIVIDUEL	0	0	171	71	30	8	297	577	4
COLLECTIF	392	25	69	238	82	0	262	1068	0
TOTAL	392	25	240	309	112	8	559	1645	4
LENS									
INDIVIDUEL	526	145	408	151	71	9	253	1563	0
COLLECTIF	987	395	0	0	0	0	28	1410	0
TOTAL	1513	540	408	151	71	9	281	2973	0
NANCY									
INDIVIDUEL	57	70	347	157	233	15	397	1276	1
COLLECTIF	300	0	0	12	0	126	216	654	0
TOTAL	357	70	347	169	233	141	613	1930	1
LE HAVRE									
INDIVIDUEL	0	0	8	231	72	12	171	494	0
COLLECTIF	122	524	0	148	50	0	205	1049	0
TOTAL	122	524	8	379	122	12	376	1543	0

(1) (P) : partie française

RESULTATS FRANCE-ENTIERE POUR L'ANNEE 1978

LOGEMENTS AUTORISES SELON LE TYPE DE CONSTRUCTION LE FINANCEMENT A L'AUTORISATION, LA DESTINATION DES LOGEMENTS PAR AGGLOMERATION DE PLUS DE 100 000 HABITANTS

	HLM LOCATION	LOCATIF AIDE	HLM ACCESSION	ACCESSION AIDE	PSI	PIC	AUTRES FIN.	TOTAL	DONT RESID. SECOND
GRASSE-CANNES-ANTIBES									
INDIVIDUEL	24	0	0	0	0	0	1119	1143	101
COLLECTIF	106	0	0	0	0	0	2455	2561	3
TOTAL	130	0	0	0	0	0	3574	3704	104
CLERMONT-FERRAND									
INDIVIDUEL	0	0	152	109	95	14	590	960	2
COLLECTIF	72	190	0	13	2	4	190	471	2
TOTAL	72	190	152	122	97	18	780	1431	4
TOURS									
INDIVIDUEL	49	0	6	223	74	81	879	1312	3
COLLECTIF	587	0	87	0	97	47	239	1057	0
TOTAL	636	0	93	223	171	128	1118	2369	3
RENNES									
INDIVIDUEL	0	42	0	3	17	11	319	392	0
COLLECTIF	0	118	68	73	0	0	194	453	0
TOTAL	0	160	68	76	17	11	513	845	0
MULHOUSE									
INDIVIDUEL	0	0	6	57	69	42	259	433	1
COLLECTIF	131	0	0	0	68	54	245	498	0
TOTAL	131	0	6	57	137	96	504	931	1
MONTPELLIER									
INDIVIDUEL	0	0	0	31	12	2	641	686	2
COLLECTIF	136	0	0	58	0	0	711	905	27
TOTAL	136	0	0	89	12	2	1352	1591	29
DOUAI									
INDIVIDUEL	141	130	295	25	35	4	263	893	2
COLLECTIF	523	63	0	0	0	0	8	594	0
TOTAL	664	193	295	25	35	4	271	1487	2
ORLEANS									
INDIVIDUEL	0	244	5	650	7	28	582	1516	11
COLLECTIF	0	403	0	32	0	77	370	882	0
TOTAL	0	647	5	682	7	105	952	2398	11

RESULTATS FRANCE ENTIERE POUR L'ANNEE 1978

LOGEMENTS AUTORISES SELON LE TYPE DE CONSTRUCTION LE FINANCEMENT A L'AUTORISATION, LA DESTINATION DES LOGEMENTS PAR AGGLOMERATION DE PLUS DE 100 000 HABITANTS

	HLM LOCATION	LOCATIF AIDE	HLM ACCESSION	ACCESSION AIDE	PSI	PIC	AUTRES FIN.	TOTAL	DONT RESID. SECOND
DIJON									
INDIVIDUEL	3	0	0	16	58	14	152	243	2
COLLECTIF	137	0	0	168	4	97	551	957	0
TOTAL	140	0	0	184	62	111	703	1200	2
REIMS									
INDIVIDUEL	106	0	110	204	17	40	225	702	0
COLLECTIF	348	0	33	0	126	6	118	631	0
TOTAL	454	0	143	204	143	46	343	1333	0
LE MANS									
INDIVIDUEL	60	0	101	126	74	24	421	806	1
COLLECTIF	451	0	0	44	0	0	227	722	0
TOTAL	511	0	101	170	74	24	648	1528	1
BREST									
INDIVIDUEL	51	1	0	155	120	57	319	703	0
COLLECTIF	151	0	63	0	0	0	89	303	0
TOTAL	202	1	63	155	120	57	408	1006	0
ANGERS									
INDIVIDUEL	69	0	107	39	71	6	211	503	0
COLLECTIF	488	0	12	67	40	24	1148	1779	0
TOTAL	557	0	119	106	111	30	1359	2282	0
DUNKERQUE									
INDIVIDUEL	278	146	30	26	136	2	529	1147	1
COLLECTIF	350	591	18	0	36	0	49	1044	0
TOTAL	628	737	48	26	172	2	578	2191	1
CAEN									
INDIVIDUEL	39	4	152	41	119	19	235	609	1
COLLECTIF	134	53	0	0	0	113	637	937	0
TOTAL	173	57	152	41	119	132	872	1546	1
METZ									
INDIVIDUEL	9	1	1	228	135	19	242	635	0
COLLECTIF	121	0	0	11	27	0	135	294	0
TOTAL	130	1	1	239	162	19	377	929	0

RESULTATS FRANCE ENTIERE POUR L'ANNEE 1978

LOGEMENTS AUTORISES SELON LE TYPE DE CONSTRUCTION LE FINANCEMENT A L'AUTORISATION, LA DESTINATION DES LOGEMENTS PAR AGGLOMERATION DE PLUS DE 100 000 HABITANTS

	HLM LOCATION	LOCATIF AIDE	HLM ACCESSION	ACCESSION AIDE	PSI	PIC	AUTRES FIN.	TOTAL	DONT RESID. SECOND
LIMOGES									
INDIVIDUEL	98	0	91	195	97	8	256	745	1
COLLECTIF	184	0	80	0	42	26	180	512	0
TOTAL	282	0	171	195	139	34	436	1257	1
AVIGNON									
INDIVIDUEL	0	0	22	30	55	4	730	841	0
COLLECTIF	0	0	0	8	0	0	406	414	0
TOTAL	0	0	22	38	55	4	1136	1255	0
MANTES-LA-JOLIE									
INDIVIDUEL	0	5	71	315	59	13	271	734	70
COLLECTIF	27	162	70	0	0	0	19	278	0
TOTAL	27	167	141	315	59	13	290	1012	70
AMIENS									
INDIVIDUEL	0	0	0	4	45	2	56	107	2
COLLECTIF	351	0	167	0	62	0	154	734	0
TOTAL	351	0	167	4	107	2	210	841	2
BETHUNE									
INDIVIDUEL	388	30	691	111	79	9	330	1638	0
COLLECTIF	301	24	0	0	30	0	32	387	0
TOTAL	689	54	691	111	109	9	362	2025	0
THIONVILLE									
INDIVIDUEL	0	0	4	36	24	73	71	208	0
COLLECTIF	63	0	0	0	0	0	25	88	0
TOTAL	63	0	4	36	24	73	96	296	0
HAGONDANGE-BRIEY									
INDIVIDUEL	0	0	0	78	42	8	129	257	0
COLLECTIF	91	0	0	0	0	0	79	170	0
TOTAL	91	0	0	78	42	8	208	427	0
MONTBELIARD									
INDIVIDUEL	0	0	7	233	95	24	152	511	1
COLLECTIF	46	95	0	0	0	35	89	265	3
TOTAL	46	95	7	233	95	59	241	776	4

RESULTATS FRANCE ENTIERE POUR L'ANNEE 1978

LOGEMENTS AUTORISES SELON LE TYPE DE CONSTRUCTION LE FINANCEMENT A L'AUTORISATION, LA DESTINATION DES LOGEMENTS PAR AGGLOMERATION DE PLUS DE 100 000 HABITANTS

	HLM LOCATION	LOCATIF AIDE	HLM ACCESSION	ACCESSION AIDE	PSI	PIC	AUTRES FIN.	TOTAL	DONT RESID. SECOND
NIMES									
INDIVIDUEL	0	0	0	102	11	6	184	303	3
COLLECTIF	0	270	0	0	0	0	185	455	0
TOTAL	0	270	0	102	11	6	369	758	3
PAU									
INDIVIDUEL	3	0	55	208	24	18	316	624	0
COLLECTIF	53	0	0	141	0	0	48	242	0
TOTAL	56	0	55	349	24	18	364	866	0
TROYES									
INDIVIDUEL	285	0	23	28	28	45	78	487	0
COLLECTIF	79	0	144	0	40	78	6	347	0
TOTAL	364	0	167	28	68	123	84	834	0
BESANCON									
INDIVIDUEL	47	0	1	32	8	12	99	199	0
COLLECTIF	200	0	0	0	0	20	287	507	0
TOTAL	247	0	1	32	8	32	386	706	0
BAYONNE									
INDIVIDUEL	0	0	2	204	24	13	297	540	14
COLLECTIF	131	0	0	395	0	0	775	1301	46
TOTAL	131	0	2	599	24	13	1072	1841	60
SAINT-NAZAIRE									
INDIVIDUEL	161	0	85	128	45	5	518	942	203
COLLECTIF	0	0	36	0	0	0	447	483	11
TOTAL	161	0	121	128	45	5	965	1425	214
PERPIGNAN									
INDIVIDUEL	0	0	1	178	86	163	356	784	4
COLLECTIF	0	0	0	136	339	0	596	1071	6
TOTAL	0	0	1	314	425	163	952	1855	10
BRUAY-EN-ARTOIS									
INDIVIDUEL	154	9	252	4	57	29	129	634	0
COLLECTIF	149	34	0	0	0	0	27	210	0
TOTAL	303	43	252	4	57	29	156	844	0

RESULTATS FRANCE ENTIERE POUR L'ANNEE 1978

LOGEMENTS AUTORISES SELON LE TYPE DE CONSTRUCTION LE FINANCEMENT A L'AUTORISATION, LA DESTINATION DES LOGEMENTS PAR AGGLOMERATION DE PLUS DE 100 000 HABITANTS

	HLM LOCATION	LOCATIF AIDE	HLM ACCESSION	ACCESSION AIDE	PSI	PIC	AUTRES FIN.	TOTAL	DONT RESID. SECOND
TRAPPES									
INDIVIDUEL	51	0	12	24	22	16	601	726	2
COLLECTIF	81	132	0	0	0	0	45	258	0
TOTAL	132	132	12	24	22	16	646	984	2
AIX-EN-PROVENCE									
INDIVIDUEL	0	0	0	0	17	0	109	126	0
COLLECTIF	30	0	0	0	0	0	248	278	0
TOTAL	30	0	0	0	17	0	357	404	0
LORIENT									
INDIVIDUEL	0	0	92	11	60	10	334	507	17
COLLECTIF	99	0	80	189	28	6	122	524	33
TOTAL	99	0	172	200	88	16	456	1031	50
VALENCE									
INDIVIDUEL	0	0	9	37	74	6	493	619	1
COLLECTIF	197	0	0	2	0	0	213	412	0
TOTAL	197	0	9	39	74	6	706	1031	1
ANNECY									
INDIVIDUEL	0	36	1	14	22	6	296	375	8
COLLECTIF	0	28	0	0	2	0	435	465	4
TOTAL	0	64	1	14	24	6	731	840	12
LA ROCHELLE									
INDIVIDUEL	10	0	109	158	180	13	194	664	13
COLLECTIF	150	0	205	31	0	0	1071	1457	388
TOTAL	160	0	314	189	180	13	1265	2121	401
BOULOGNE-SUR-MER									
INDIVIDUEL	60	44	60	8	18	0	43	233	0
COLLECTIF	414	0	0	20	0	0	37	471	0
TOTAL	474	44	60	28	18	0	80	704	0
ANGOULEME									
INDIVIDUEL	389	85	57	179	50	5	388	1153	1
COLLECTIF	113	91	0	0	0	0	42	246	0
TOTAL	502	176	57	179	50	5	430	1399	1
CALAIS									
INDIVIDUEL	127	47	71	20	60	2	69	396	1
COLLECTIF	274	256	0	0	0	0	14	544	0
TOTAL	401	303	71	20	60	2	83	940	1

RESULTATS FRANCE ENTIERE POUR L'ANNEE 1978

NOMBRE DE DESTINATIONS ET SURFACES AUTORISEES PAR DESTINATIONS ET AGGLOMERATION DE PLUS DE 100 000 HABITANTS

		HAB.COM.	BAT. AGRICOLE	ATELIERS INDUST.	STOCKAGE	GARAGE	COMMERCE	BUREAUX	ENSEIGT	SOC.CULT	EDIFICE	TOTAL
PARIS	NB	17	52	287	371	186	277	431	162	414	112	2309
	SURF	29706	32408	213423	500448	158603	195955	430543	322249	396052	115076	2394463
LYON	NB	3	31	131	148	29	62	135	32	84	11	666
	SURF	3095	6621	137969	155456	9383	27968	65450	70022	63601	6458	546023
MARSEILLE	NB	51	45	58	57	257	54	80	40	74	17	733
	SURF	13939	47678	34750	101277	147877	24259	128667	29336	91278	11350	630411
LILLE (P) (1)	NB	4	50	52	78	52	42	74	31	48	17	448
	SURF	929	20470	39684	97495	15083	42180	46874	40955	22357	10787	336814
BORDEAUX	NB	5	19	47	58	11	31	46	13	43	11	284
	SURF	1926	8296	49037	112366	8933	23479	35336	27463	41365	3564	311765
TOULOUSE	NB	7	14	26	26	11	12	10	7	11	3	127
	SURF	5512	6062	25980	33011	8138	4349	8891	7555	14205	21401	135104
NANTES	NB	3	32	51	48	9	41	64	26	42	3	319
	SURF	1796	14904	26036	45797	10249	15114	47018	18216	32388	594	212112
NICE	NB	3	6	10	23	5	19	18	8	17	2	111
	SURF	2398	692	4520	27015	6026	47251	11859	18542	7578	6296	132177
GRENOBLE	NB	4	8	48	41	11	19	20	20	15	2	188
	SURF	6711	1685	84223	38678	13235	6276	22725	42428	8961	11514	236436
ROUEN	NB	1	8	42	51	8	73	77	6	31	14	311
	SURF	2260	2807	28723	41301	16752	30962	31599	30329	17209	18427	220369
TOULON	NB	7	62	13	24	5	24	7	8	13	11	174
	SURF	9775	10670	7592	21431	2576	25818	30747	6616	11862	6668	133755
STRASBOURG	NB	1	10	45	45	13	25	32	7	24	5	207
	SURF	137	2885	34556	30341	2352	15324	49203	17002	17547	1736	171083
VALENCIENNES (P)	NB	2	24	40	24	18	14	21	10	16	5	174
	SURF	1818	6341	36236	29434	6902	22739	24013	5015	7514	2888	142900
SAINT-ETIENNE	NB	1	21	20	48	10	18	32	8	21	5	184
	SURF	1430	3638	9149	32465	2005	5458	15136	5900	5145	1231	81557
LENS	NB	1	14	18	20	8	26	28	15	20	12	162
	SURF	140	5038	21904	21266	3426	8912	10689	9216	21976	5943	108510
NANCY	NB	0	2	13	17	7	5	14	8	16	3	85
	SURF	0	1680	8440	11452	3735	6688	15456	7428	44939	15832	115650
LE HAVRE	NB	0	4	30	18	3	7	14	11	17	6	110
	SURF	0	1129	19349	15644	366	1576	18430	12912	29981	3599	102986
GRASSE-CANNES-ANTIBES	NB	7	11	21	17	9	9	11	6	10	8	109
	SURF	10111	3923	15743	17846	4968	6680	7760	13664	28680	10416	119791
CLERMONT-FERRAND	NB	2	7	36	55	12	19	36	9	21	0	197
	SURF	319	5837	38944	66241	32372	26649	25839	12547	25938	0	234686

(1) (P) : partie française

RESULTATS FRANCE ENTIERE POUR L'ANNEE 1978

NOMBRE DE DESTINATIONS ET SURFACES AUTORISEES PAR DESTINATIONS ET AGGLOMERATION DE PLUS DE 100 000 HABITANTS

	HAB.COM.	BAT. AGRICOLE	ATELIERS INDUST.	STOCKAGE	GARAGE	COMMERCE	BUREAUX	ENSEIGT	SOC.CULT	EDIFICE	TOTAL
TOURS	NB 3	20	32	34	19	13	25	11	21	3	181
	SURF 7927	7582	14967	22336	6381	3199	23281	6378	12567	1362	105980
RENNES	NB 3	16	19	27	6	10	27	4	20	9	141
	SURF 6208	6683	49402	38966	10473	4202	33138	8747	13667	35667	207153
MULHOUSE	NB 5	3	34	17	4	5	3	2	15	6	94
	SURF 1268	2288	104418	19008	2253	2424	2715	1814	19178	10839	166205
MONTPELLIER	NB 1	5	8	11	9	3	7	4	4	1	53
	SURF 3745	1001	18155	9815	2819	7575	7511	13241	6501	5474	75837
DOUAI	NB 0	9	22	16	10	13	8	10	19	8	115
	SURF 0	3853	32436	9214	2566	2326	1616	11419	15586	11093	90109
ORLEANS	NB 2	32	30	53	10	13	33	18	23	7	221
	SURF 1556	16238	17730	50337	2281	4109	23822	19187	12658	9362	157280
DIJON	NB 3	3	19	30	6	12	21	7	11	4	116
	SURF 10795	811	25656	27573	1114	9075	7744	5158	8266	5180	101372
REIMS	NB 0	19	19	14	9	10	9	8	14	1	103
	SURF 0	8531	15357	7593	4223	2101	8081	6207	30859	163	83115
LE MANS	NB 1	20	21	24	1	16	12	3	19	2	119
	SURF 35	6935	14254	16951	196	36206	4600	3804	14173	2337	99491
BREST	NB 0	16	12	9	1	14	8	5	8	10	83
	SURF 0	7947	5410	4134	948	28007	7425	3296	4723	8506	70396
ANGERS	NB 3	21	13	31	5	21	28	5	25	14	166
	SURF 3699	14361	8056	10884	10917	9451	16421	1303	27374	14247	116713
DUNKERQUE	NB 3	6	11	8	18	8	9	5	16	7	91
	SURF 1383	3784	5083	9847	11717	2460	2524	4094	15826	1905	58623
CAEN	NB 1	4	20	20	5	11	23	10	13	0	107
	SURF 21	708	20357	17378	2284	16600	25070	28436	5985	0	116839
METZ	NB 1	2	10	19	7	5	13	7	11	8	83
	SURF 393	742	27541	33681	1685	2631	7052	9319	5569	28592	117205
LIMOGES	NB 1	11	23	23	6	22	15	10	18	1	130
	SURF 532	3339	21990	14249	1500	10368	4469	15644	15747	263	88101
AVIGNON	NB 3	47	28	48	11	14	16	5	9	1	182
	SURF 4669	41384	22339	46640	3053	4090	3472	4925	4825	538	135935
MANTES-LA-JOLIE	NB 0	2	11	10	6	4	13	8	13	0	67
	SURF 0	512	15221	9782	3123	2302	12265	12374	6413	0	61992
AMIENS	NB 4	4	9	11	1	6	12	6	9	2	64
	SURF 18431	1278	8901	5545	225	13406	5790	7164	5793	2189	68722
BETHUNF	NB 1	14	11	14	4	9	11	4	10	4	82
	SURF 483	6527	81898	11084	2943	1009	2408	1330	2592	1338	111612

RESULTATS FRANCE ENTIERE POUR L'ANNEE 1978

NOMBRE DE DESTINATIONS ET SURFACES AUTORISEES PAR DESTINATIONS ET AGGLOMERATION DE PLUS DE 100 000 HABITANTS

	HAB.COM.	BAT. AGRICOLE	ATELIERS INDUST.	STOCKAGE	GARAGE	COMMERCE	BUREAUX	ENSEIGT	SOC.CULT	EDIFICE	TOTAL
THIONVILLE	NB 1	2	12	8	5	6	8	4	3	1	50
	SURF 97	339	71639	3949	390	2081	1630	10094	491	499	91209
HAGONDANGE-BRIEY	NB 2	1	21	8	4	7	6	3	9	1	62
	SURF 2056	24	28656	3573	1081	8687	2815	239	3311	1513	51955
MONTBELIARD	NB 2	3	19	16	3	13	11	3	16	2	88
	SURF 870	656	28983	7349	2012	4974	7517	2813	9537	1921	66632
NIMES	NB 0	5	12	13	1	2	13	2	6	4	58
	SURF 0	786	13719	11321	62	539	7126	2018	7615	5224	48410
PAU	NB 3	15	19	27	0	5	12	2	13	1	97
	SURF 39577	6884	8362	24711	0	3862	8182	377	22860	103	114918
TROYES	NB 0	0	9	12	6	9	5	2	7	3	53
	SURF 0	0	17114	18741	2749	2466	8534	7147	6825	1164	64740
BESANCON	NB 0	3	10	18	6	3	9	5	6	1	61
	SURF 0	2699	3174	11216	4851	1898	9007	24825	3652	51	61373
BAYONNE	NB 4	11	15	18	0	7	9	6	10	4	84
	SURF 679	12026	11495	11374	0	1722	2284	16984	2465	467	59496
SAINT-NAZAIRE	NB 0	8	18	10	3	23	17	7	5	4	95
	SURF 0	1551	6820	1913	353	7309	1888	8274	7903	565	36576
PERPIGNAN	NB 1	18	12	15	9	15	16	0	9	0	95
	SURF 10945	19309	9472	15915	6958	20629	6629	0	4648	0	94505
BRUAY-EN-ARTOIS	NB 0	9	13	8	3	6	7	3	6	2	57
	SURF 0	4035	10076	2688	1049	7517	2704	4216	9732	1483	43500
TRAPPES	NB 0	2	7	11	4	4	13	5	10	0	56
	SURF 0	1244	15959	14730	933	1875	3889	7949	8787	0	55366
AIX-EN-PROVENCE	NB 2	11	8	12	2	6	17	4	12	1	75
	SURF 3575	7682	4735	11003	180	2818	5752	5198	14322	4994	60259
LORIENT	NB 0	1	14	14	5	9	10	2	8	1	64
	SURF 0	1050	19746	4198	759	2316	4652	968	2457	126	36272
VALENCE	NB 1	11	14	15	7	9	13	5	11	1	87
	SURF 1360	2855	16412	7158	6184	10557	7012	2952	6892	1920	63302
ANNECY	NB 1	3	18	21	4	15	13	2	4	3	84
	SURF 3780	521	16317	17022	1074	4327	7707	1136	843	4400	57127
LA ROCHELLE	NB 1	2	19	14	3	20	15	4	10	1	89
	SURF 410	296	9559	35986	6817	9658	8851	7414	24925	1916	105832
BOULOGNE-SUR-MER	NB 0	8	7	1	8	5	2	6	7	2	46
	SURF 0	1928	8102	957	7165	2693	289	7124	2816	512	31586
ANGOULEME	NB 1	9	9	23	6	12	13	6	13	6	98
	SURF 879	2007	2203	14252	7188	5743	5067	8732	7212	2135	55418
CALAIS	NB 1	5	6	9	4	6	7	2	3	3	46
	SURF 74	1258	17787	5774	1282	3093	14072	1271	2984	7516	55111