

RESULTATS PAR REGION

LOGEMENTS

1989 REGIONS LOGEMENTS ET LOCAUX AUTORISES

SURFACE HORS OEUVRE NETTE

EN VALEUR ABSOLUE

	M2 D'HABITATION	M2 DE NON HABITATION	TOTAL
11. ILE DE FRANCE	6588455	7525837	14114292
21. CHAMPAGNE-ARDENNE	518124	1226633	1744757
22. PICARDIE	800116	1018626	1818742
23. HAUTE-NORMANDIE	840335	1470998	2311333
24. CENTRE	1224845	1696260	2921105
25. BASSE-NORMANDIE	614951	1265470	1880421
26. BOURGOGNE	805743	1380667	2186410
31. NORD-PAS-DE-CALAIS	1461324	1963222	3424546
41. LORRAINE	992433	1317545	2309978
42. ALSACE	1378478	1343615	2722093
43. FRANCHE-COMTE	622469	864171	1486640
52. PAYS-DE-LOIRE	2315954	3774388	6090342
53. BRETAGNE	1858745	4232181	6090926
54. POITOU-CHARENTES	1007816	1547143	2554959
72. AQUITAINE	2563059	2684176	5247235
73. MIDI-PYRENEES	2286560	2950315	5236875
74. LIMOUSIN	419580	748384	1167964
82. RHONE-ALPES	5396160	5177581	10573741
83. AUVERGNE	698481	1049421	1747902
91. LANGUEDOC-ROUSSILLON	2592888	1440552	4033440
93. PROVENCE-ALPES COTE D'AZUR	4408087	2256934	6665021
94. CORSE	309996	133146	443142
FRANCE ENTIERE	39704599	47067265	86771864

EN POURCENTAGE

	M2 D'HABITATION	M2 DE NON HABITATION
11. ILE DE FRANCE	46.68	53.32
21. CHAMPAGNE-ARDENNE	29.70	70.30
22. PICARDIE	43.99	56.01
23. HAUTE-NORMANDIE	36.36	63.64
24. CENTRE	41.93	58.07
25. BASSE-NORMANDIE	32.70	67.30
26. BOURGOGNE	36.85	63.15
31. NORD-PAS-DE-CALAIS	42.67	57.33
41. LORRAINE	42.96	57.04
42. ALSACE	50.64	49.36
43. FRANCHE-COMTE	41.87	58.13
52. PAYS-DE-LOIRE	38.03	61.97
53. BRETAGNE	30.52	69.48
54. POITOU-CHARENTES	39.45	60.55
72. AQUITAINE	48.85	51.15
73. MIDI-PYRENEES	43.66	56.34
74. LIMOUSIN	35.92	64.08
82. RHONE-ALPES	51.03	48.97
83. AUVERGNE	39.96	60.04
91. LANGUEDOC-ROUSSILLON	64.28	35.72
93. PROVENCE-ALPES COTE D'AZUR	66.14	33.86
94. CORSE	69.95	30.05
FRANCE ENTIERE	45.76	54.24

Source : SICLONE Ministère de l'Équipement, du Logement, des Transports et de la Mer DAEI-SDAS
Les résultats de novembre et décembre du Puy de Dôme, non disponibles, ne figurent pas dans ce tableau.

1989 REGIONS LOGEMENTS AUTORISES

EN DIVERSES UNITES SELON LA DESTINATION (début)

		NOMBRE DE PERMIS	NOMBRE DE LOGEMENTS	NOMBRE DE BATIMENTS	NOMBRE DE PIECES
11. ILE DE FRANCE	RESIDENCE PRINCIPALE	14389	65562	24727	223526
	RESIDENCE SECONDAIRE	41	455	82	1257
	TOTAL	14430	66017	24809	224783
21. CHAMPAGNE - ARDENNE	RESIDENCE PRINCIPALE	2151	3576	2565	14231
	RESIDENCE SECONDAIRE	29	29	29	93
	TOTAL	2180	3605	2594	14324
22. PICARDIE	RESIDENCE PRINCIPALE	4575	6354	5525	26192
	RESIDENCE SECONDAIRE	57	79	87	258
	TOTAL	4632	6433	5612	26450
23. HAUTE-NORMANDIE	RESIDENCE PRINCIPALE	4263	7040	7316	28277
	RESIDENCE SECONDAIRE	95	129	98	449
	TOTAL	4358	7169	7414	28726
24. CENTRE	RESIDENCE PRINCIPALE	6193	9881	7483	39494
	RESIDENCE SECONDAIRE	130	146	134	484
	TOTAL	6323	10027	7617	39978
25. BASSE-NORMANDIE	RESIDENCE PRINCIPALE	2917	4666	3395	18695
	RESIDENCE SECONDAIRE	248	1377	321	4018
	TOTAL	3165	6043	3716	22713
26. BOURGOGNE	RESIDENCE PRINCIPALE	3705	6703	4193	25120
	RESIDENCE SECONDAIRE	123	248	131	617
	TOTAL	3828	6951	4324	25737
31. NORD-PAS-DE-CALAIS	RESIDENCE PRINCIPALE	5745	12782	8870	48705
	RESIDENCE SECONDAIRE	165	1180	243	3247
	TOTAL	5910	13962	9113	51952
41. LORRAINE	RESIDENCE PRINCIPALE	4211	7612	4967	29785
	RESIDENCE SECONDAIRE	114	166	129	516
	TOTAL	4325	7778	5096	30301
42. ALSACE	RESIDENCE PRINCIPALE	5124	10114	5729	40893
	RESIDENCE SECONDAIRE	40	50	47	205
	TOTAL	5164	10164	5776	41098
43. FRANCHE-COMTE	RESIDENCE PRINCIPALE	2896	4374	2960	17118
	RESIDENCE SECONDAIRE	124	670	140	1329
	TOTAL	3020	5044	3100	18447
52. PAYS-DE-LOIRE	RESIDENCE PRINCIPALE	9386	19337	11776	71413
	RESIDENCE SECONDAIRE	967	2063	1178	5628
	TOTAL	10353	21400	12954	77041
53. BRETAGNE	RESIDENCE PRINCIPALE	8069	15292	9684	56195
	RESIDENCE SECONDAIRE	796	2197	1119	6783
	TOTAL	8865	17489	10803	62978
54. POITOU-CHARENTES	RESIDENCE PRINCIPALE	5328	8628	5938	31612
	RESIDENCE SECONDAIRE	571	1817	766	4802
	TOTAL	5899	10445	6704	36414
72. AQUITAINE	RESIDENCE PRINCIPALE	11305	22982	12933	79321
	RESIDENCE SECONDAIRE	901	2973	1337	7864
	TOTAL	12206	25955	14270	87185
73. MIDI-PYRENEES	RESIDENCE PRINCIPALE	9707	20786	10670	70378
	RESIDENCE SECONDAIRE	511	1448	770	3725
	TOTAL	10218	22234	11440	74103
74. LIMOUSIN	RESIDENCE PRINCIPALE	2062	3205	2256	12053
	RESIDENCE SECONDAIRE	132	164	166	594
	TOTAL	2194	3369	2422	12647
82. RHONE-ALPES	RESIDENCE PRINCIPALE	18292	45338	21829	164985
	RESIDENCE SECONDAIRE	1069	11184	1368	22705
	TOTAL	19361	56522	23197	187690
83. AUVERGNE	RESIDENCE PRINCIPALE	3547	5126	4097	20575
	RESIDENCE SECONDAIRE	205	569	385	1318
	TOTAL	3752	5695	4482	21893
91. LANGUEDOC-ROUSSILLON	RESIDENCE PRINCIPALE	11785	20113	13827	71952
	RESIDENCE SECONDAIRE	880	10698	2679	21453
	TOTAL	12665	30811	16506	93405
93. PROVENCE-ALPES COTE D'AZUR	RESIDENCE PRINCIPALE	15546	46932	19744	145669
	RESIDENCE SECONDAIRE	598	2653	823	6815
	TOTAL	16144	49585	20567	152484
94. CORSE	RESIDENCE PRINCIPALE	1158	2390	1300	7832
	RESIDENCE SECONDAIRE	259	1035	513	2530
	TOTAL	1417	3425	1813	10362
FRANCE ENTIERE	RESIDENCE PRINCIPALE	152354	348793	191784	1244021
	RESIDENCE SECONDAIRE	8055	41330	12545	96690
	TOTAL	160409	390123	204329	1340711

Source : SICLONE Ministère de l'Équipement, du Logement, des Transports et de la Mer DAEI-SDAS
Les résultats de novembre et décembre du Puy de Dôme, non disponibles, ne figurent pas dans ce tableau.

1989
REGIONS
LOGEMENTS
AUTORISES

EN DIVERSES UNITES
SELON LA DESTINATION (suite et fin)

			M2 DE SHON	M2 DE TERRAIN	NOMBRE DE CHAMBRES
11. ILE DE FRANCE	RESIDENCE PRINCIPALE		6553190	21363517	348
	RESIDENCE SECONDAIRE		35265	140356	0
	TOTAL		6588455	21503873	348
21. CHAMPAGNE-ARDENNE	RESIDENCE PRINCIPALE		514777	4529848	45
	RESIDENCE SECONDAIRE		3347	102502	0
	TOTAL		518124	4632350	45
22. PICARDIE	RESIDENCE PRINCIPALE		789156	7180003	25
	RESIDENCE SECONDAIRE		10960	95160	0
	TOTAL		800116	7275163	25
23. HAUTE-NORMANDIE	RESIDENCE PRINCIPALE		827133	8420165	48
	RESIDENCE SECONDAIRE		13202	414348	0
	TOTAL		840335	8834513	48
24. CENTRE	RESIDENCE PRINCIPALE		1208112	11984926	122
	RESIDENCE SECONDAIRE		16733	389842	0
	TOTAL		1224845	12374768	122
25. BASSE-NORMANDIE	RESIDENCE PRINCIPALE		533469	7884057	0
	RESIDENCE SECONDAIRE		81482	2109716	0
	TOTAL		614951	9993773	0
26. BOURGOGNE	RESIDENCE PRINCIPALE		788663	7725415	131
	RESIDENCE SECONDAIRE		17080	231212	0
	TOTAL		805743	7956627	131
31. NORD-PAS-DE-CALAIS	RESIDENCE PRINCIPALE		1368939	10401878	85
	RESIDENCE SECONDAIRE		92385	431688	1
	TOTAL		1461324	10833566	86
41. LORRAINE	RESIDENCE PRINCIPALE		976738	7067139	47
	RESIDENCE SECONDAIRE		15695	299357	0
	TOTAL		992433	7366496	47
42. ALSACE	RESIDENCE PRINCIPALE		1370892	6313332	55
	RESIDENCE SECONDAIRE		7586	81853	0
	TOTAL		1378478	6395185	55
43. FRANCHE-COMTE	RESIDENCE PRINCIPALE		586569	5564308	9
	RESIDENCE SECONDAIRE		35900	372244	0
	TOTAL		622469	5936552	9
52. PAYS-DE-LOIRE	RESIDENCE PRINCIPALE		2173912	17162002	35
	RESIDENCE SECONDAIRE		142042	1066826	0
	TOTAL		2315954	18228828	35
53. BRETAGNE	RESIDENCE PRINCIPALE		1667466	15807609	247
	RESIDENCE SECONDAIRE		191279	1363030	62
	TOTAL		1858745	17170639	309
54. POITOU-CHARENTES	RESIDENCE PRINCIPALE		895067	11531139	111
	RESIDENCE SECONDAIRE		112749	885502	8
	TOTAL		1007816	12416641	119
72. AQUITAINE	RESIDENCE PRINCIPALE		2356122	31600828	249
	RESIDENCE SECONDAIRE		206937	3903462	61
	TOTAL		2563059	35504290	310
73. MIDI-PYRENEES	RESIDENCE PRINCIPALE		2155409	25348759	118
	RESIDENCE SECONDAIRE		131151	1981687	54
	TOTAL		2286560	27330446	172
74. LIMOUSIN	RESIDENCE PRINCIPALE		402240	5685421	20
	RESIDENCE SECONDAIRE		17340	835366	2
	TOTAL		419580	6520787	22
82. RHONE-ALPES	RESIDENCE PRINCIPALE		4861742	41715923	208
	RESIDENCE SECONDAIRE		534418	3846096	13
	TOTAL		5396160	45562019	221
83. AUVERGNE	RESIDENCE PRINCIPALE		659826	7671176	33
	RESIDENCE SECONDAIRE		38655	744869	0
	TOTAL		698481	8416045	33
91. LANGUEDOC-ROUSSILLON	RESIDENCE PRINCIPALE		2122369	18297070	141
	RESIDENCE SECONDAIRE		470519	2383801	332
	TOTAL		2592888	20680871	473
93. PROVENCE-ALPES COTE D'AZUR	RESIDENCE PRINCIPALE		4225829	42928852	968
	RESIDENCE SECONDAIRE		182258	2331065	53
	TOTAL		4408087	45259917	1021
94. CORSE	RESIDENCE PRINCIPALE		238622	5609338	1
	RESIDENCE SECONDAIRE		71374	1674569	0
	TOTAL		309996	7283907	1
FRANCE ENTIERE	RESIDENCE PRINCIPALE		37276242	321792705	3046
	RESIDENCE SECONDAIRE		2428357	25684551	586
	TOTAL		39704599	347477256	3632

Source : SICLONE Ministère de l'Équipement, du Logement, des Transports et de la Mer DAEI-SDAS
Les résultats de novembre et décembre du Puy de Dôme, non disponibles, ne figurent pas dans ce tableau.

1989 REGIONS LOGEMENTS AUTORISES

EN NOMBRE DE LOGEMENTS SELON LA DESTINATION ET LE TYPE DE CONSTRUCTION

			RESIDENCE PRINCIPALE	RESIDENCE SECONDAIRE	TOTAL
11. ILE DE FRANCE	INDIVIDUEL PUR		12063	21	12084
	INDIVIDUEL GROUPE		8880	155	9035
	COLLECTIF		44619	279	44898
	TOTAL		65562	455	66017
21. CHAMPAGNE- ARDENNE	INDIVIDUEL PUR		2028	29	2057
	INDIVIDUEL GROUPE		449	0	449
	COLLECTIF		1099	0	1099
	TOTAL		3576	29	3605
22. PICARDIE	INDIVIDUEL PUR		4457	54	4511
	INDIVIDUEL GROUPE		495	0	495
	COLLECTIF		1402	25	1427
	TOTAL		6354	79	6433
23. HAUTE-NORMANDIE	INDIVIDUEL PUR		4115	91	4206
	INDIVIDUEL GROUPE		754	6	760
	COLLECTIF		2171	32	2203
	TOTAL		7040	129	7169
24. CENTRE	INDIVIDUEL PUR		5929	126	6055
	INDIVIDUEL GROUPE		1202	0	1202
	COLLECTIF		2750	20	2770
	TOTAL		9881	146	10027
25. BASSE-NORMANDIE	INDIVIDUEL PUR		2811	223	3034
	INDIVIDUEL GROUPE		618	108	726
	COLLECTIF		1237	1046	2283
	TOTAL		4666	1377	6043
26. BOURGOGNE	INDIVIDUEL PUR		3527	120	3647
	INDIVIDUEL GROUPE		438	0	438
	COLLECTIF		2738	128	2866
	TOTAL		6703	248	6951
31. NORD-PAS-DE- CALAIS	INDIVIDUEL PUR		5370	132	5502
	INDIVIDUEL GROUPE		3796	97	3893
	COLLECTIF		3616	951	4567
	TOTAL		12782	1180	13962
41. LORRAINE	INDIVIDUEL PUR		3974	102	4076
	INDIVIDUEL GROUPE		540	37	577
	COLLECTIF		3098	27	3125
	TOTAL		7612	166	7778
42. ALSACE	INDIVIDUEL PUR		4804	36	4840
	INDIVIDUEL GROUPE		364	2	366
	COLLECTIF		4946	12	4958
	TOTAL		10114	50	10164
43. FRANCHE-COMTE	INDIVIDUEL PUR		2752	106	2858
	INDIVIDUEL GROUPE		257	6	263
	COLLECTIF		1365	558	1923
	TOTAL		4374	670	5044
52. PAYS-DE-LOIRE	INDIVIDUEL PUR		8736	914	9650
	INDIVIDUEL GROUPE		2565	328	2893
	COLLECTIF		8038	821	8857
	TOTAL		19337	2063	21400
53. BRETAGNE	INDIVIDUEL PUR		7545	720	8265
	INDIVIDUEL GROUPE		1467	532	1999
	COLLECTIF		6280	945	7225
	TOTAL		15292	2197	17489
54. POITOU- CHARENTES	INDIVIDUEL PUR		4976	493	5469
	INDIVIDUEL GROUPE		1154	471	1625
	COLLECTIF		2498	853	3351
	TOTAL		8628	1817	10445
72. AQUITAINE	INDIVIDUEL PUR		10657	753	11410
	INDIVIDUEL GROUPE		1432	470	1902
	COLLECTIF		10893	1750	12643
	TOTAL		22982	2973	25955
73. MIDI-PYRENEES	INDIVIDUEL PUR		9112	450	9562
	INDIVIDUEL GROUPE		765	246	1011
	COLLECTIF		10909	752	11661
	TOTAL		20786	1448	22234
74. LIMOUSIN	INDIVIDUEL PUR		1973	130	2103
	INDIVIDUEL GROUPE		195	34	229
	COLLECTIF		1037	0	1037
	TOTAL		3205	164	3369
82. RHONE-ALPES	INDIVIDUEL PUR		16705	720	17425
	INDIVIDUEL GROUPE		2719	310	3029
	COLLECTIF		25914	10154	36068
	TOTAL		45338	11184	56522
83. AUVERGNE	INDIVIDUEL PUR		3420	194	3614
	INDIVIDUEL GROUPE		295	59	354
	COLLECTIF		1411	316	1727
	TOTAL		5126	569	5695
91. LANGUEDOC- ROUSSILLON	INDIVIDUEL PUR		11244	666	11910
	INDIVIDUEL GROUPE		1916	2771	4687
	COLLECTIF		6953	7261	14214
	TOTAL		20113	10698	30811
93. PROVENCE-ALPES COTE D'AZUR	INDIVIDUEL PUR		13458	482	13940
	INDIVIDUEL GROUPE		7483	326	7809
	COLLECTIF		25991	1845	27836
	TOTAL		46932	2653	49585
94. CORSE	INDIVIDUEL PUR		1058	178	1236
	INDIVIDUEL GROUPE		98	249	347
	COLLECTIF		1234	608	1842
	TOTAL		2390	1035	3425
FRANCE ENTIERE	INDIVIDUEL PUR		140714	6740	147454
	INDIVIDUEL GROUPE		37882	6207	44089
	COLLECTIF		170197	28383	198580
	TOTAL		348793	41330	390123

Source : SICLONE Ministère de l'Équipement, du Logement, des Transports et de la Mer DAEI-SDAS
Les résultats de novembre et décembre du Puy de Dôme, non disponibles, ne figurent pas dans ce tableau.

1989
REGIONS
LOGEMENTS
AUTORISES

EN % DE LOGEMENTS
SELON LA DESTINATION

	RESIDENCE PRINCIPALE	RESIDENCE SECONDAIRE	TOTAL
	% DE LOGEMENTS	% DE LOGEMENTS	% DE LOGEMENTS
11. ILE DE FRANCE	99	1	100
21. CHAMPAGNE - ARDENNE	99	1	100
22. PICARDIE	99	1	100
23. HAUTE - NORMANDIE	98	2	100
24. CENTRE	99	1	100
25. BASSE - NORMANDIE	77	23	100
26. BOURGOGNE	96	4	100
31. NORD - PAS - DE - CALAIS	92	8	100
41. LORRAINE	98	2	100
42. ALSACE	100	0	100
43. FRANCHE - COMTE	87	13	100
52. PAYS - DE - LOIRE	90	10	100
53. BRETAGNE	87	13	100
54. POITOU - CHARENTES	83	17	100
72. AQUITAINE	89	11	100
73. MIDI - PYRENEES	93	7	100
74. LIMOUSIN	95	5	100
82. RHONE - ALPES	80	20	100
83. AUVERGNE	90	10	100
91. LANGUEDOC - ROUSSILLON	65	35	100
93. PROVENCE - ALPES COTE D'AZUR	95	5	100
94. CORSE	70	30	100
FRANCE ENTIERE	89	11	100

EN % DE LOGEMENTS
SELON LA REGION

	RESIDENCE PRINCIPALE	RESIDENCE SECONDAIRE	TOTAL
	% DE LOGEMENTS	% DE LOGEMENTS	% DE LOGEMENTS
11. ILE DE FRANCE	19	1	17
21. CHAMPAGNE - ARDENNE	1	0	1
22. PICARDIE	2	0	2
23. HAUTE - NORMANDIE	2	0	2
24. CENTRE	3	0	3
25. BASSE - NORMANDIE	1	3	2
26. BOURGOGNE	2	1	2
31. NORD - PAS - DE - CALAIS	4	3	4
41. LORRAINE	2	0	2
42. ALSACE	3	0	3
43. FRANCHE - COMTE	1	2	1
52. PAYS - DE - LOIRE	6	5	5
53. BRETAGNE	4	5	4
54. POITOU - CHARENTES	2	4	3
72. AQUITAINE	7	7	7
73. MIDI - PYRENEES	6	4	6
74. LIMOUSIN	1	0	1
82. RHONE - ALPES	13	27	14
83. AUVERGNE	1	1	1
91. LANGUEDOC - ROUSSILLON	6	26	8
93. PROVENCE - ALPES COTE D'AZUR	13	6	13
94. CORSE	1	3	1
FRANCE ENTIERE	100	100	100

Source : SICLONE Ministère de l'Équipement, du Logement, des Transports et de la Mer
DAEI-SDAS Les résultats de novembre et décembre du Puy de Dôme, non disponibles,
ne figurent pas dans ce tableau.

1989 REGIONS LOGEMENTS AUTORISES

EN NOMBRE DE LOGEMENTS SELON LA NATURE DES TRAVAUX ET LE TYPE DE CONSTRUCTION (début)

		CONSTRUCTION NEUVE	EXTENSION	CREATION DE NIVEAUX (*)	CHANGEMENT DE DESTINATION (*)
11. ILE DE FRANCE	INDIVIDUEL PUR	11810	105	8	131
	INDIVIDUEL GROUPE	8967	45	15	8
	COLLECTIF	43226	600	41	580
	TOTAL	64003	750	435	719
21. CHAMPAGNE-ARDENNE	INDIVIDUEL PUR	1954	17	16	39
	INDIVIDUEL GROUPE	410	4	5	33
	COLLECTIF	1004	34	23	22
	TOTAL	3368	55	23	94
22. PICARDIE	INDIVIDUEL PUR	4380	11	7	56
	INDIVIDUEL GROUPE	465	2	12	16
	COLLECTIF	1204	44	0	44
	TOTAL	6049	57	19	116
23. HAUTE-NORMANDIE	INDIVIDUEL PUR	4000	26	5	155
	INDIVIDUEL GROUPE	715	0	5	17
	COLLECTIF	2087	16	3	38
	TOTAL	6802	42	10	210
24. CENTRE	INDIVIDUEL PUR	5842	6	28	144
	INDIVIDUEL GROUPE	1099	22	5	17
	COLLECTIF	2525	120	51	40
	TOTAL	9466	148	84	201
25. BASSE-NORMANDIE	INDIVIDUEL PUR	2896	2	15	102
	INDIVIDUEL GROUPE	688	4	0	26
	COLLECTIF	2218	25	3	12
	TOTAL	5802	31	18	140
26. BOURGOGNE	INDIVIDUEL PUR	3489	17	9	111
	INDIVIDUEL GROUPE	419	10	3	6
	COLLECTIF	2665	76	10	77
	TOTAL	6573	103	22	194
31. NORD-PAS-DE-CALAIS	INDIVIDUEL PUR	5438	11	2	39
	INDIVIDUEL GROUPE	3455	398	0	2
	COLLECTIF	4268	100	34	49
	TOTAL	13161	509	36	90
41. LORRAINE	INDIVIDUEL PUR	3912	46	30	65
	INDIVIDUEL GROUPE	545	18	9	5
	COLLECTIF	2871	78	15	88
	TOTAL	7328	142	54	158
42. ALSACE	INDIVIDUEL PUR	4721	10	6	92
	INDIVIDUEL GROUPE	349	10	0	7
	COLLECTIF	4845	97	0	16
	TOTAL	9915	117	6	115
43. FRANCHE-COMTE	INDIVIDUEL PUR	2609	11	68	96
	INDIVIDUEL GROUPE	212	15	16	7
	COLLECTIF	1415	177	192	47
	TOTAL	4236	203	276	150
52. PAYS-DE-LOIRE	INDIVIDUEL PUR	9470	9	6	147
	INDIVIDUEL GROUPE	2781	71	10	20
	COLLECTIF	8391	282	17	77
	TOTAL	20642	362	23	244
53. BRETAGNE	INDIVIDUEL PUR	8028	23	14	154
	INDIVIDUEL GROUPE	1934	38	8	10
	COLLECTIF	6702	305	24	145
	TOTAL	16664	366	46	309
54. POITOU-CHARENTES	INDIVIDUEL PUR	5240	15	34	135
	INDIVIDUEL GROUPE	1390	40	140	45
	COLLECTIF	2891	156	31	160
	TOTAL	9521	211	205	340
72. AQUITAINE	INDIVIDUEL PUR	10977	42	22	299
	INDIVIDUEL GROUPE	1707	111	12	31
	COLLECTIF	11789	435	68	176
	TOTAL	24473	588	102	506
73. MIDI-PYRENEES	INDIVIDUEL PUR	9203	62	9	248
	INDIVIDUEL GROUPE	949	47	0	11
	COLLECTIF	10539	870	79	107
	TOTAL	20691	979	88	366
74. LIMOUSIN	INDIVIDUEL PUR	1971	5	7	105
	INDIVIDUEL GROUPE	215	4	0	4
	COLLECTIF	963	43	0	5
	TOTAL	3149	52	7	114
82. RHONE-ALPES	INDIVIDUEL PUR	16347	108	93	770
	INDIVIDUEL GROUPE	2743	192	21	36
	COLLECTIF	33462	1494	141	623
	TOTAL	52552	1794	255	1429
83. AUVERGNE	INDIVIDUEL PUR	3365	13	10	181
	INDIVIDUEL GROUPE	342	10	0	0
	COLLECTIF	1564	72	6	75
	TOTAL	5271	95	16	256
91. LANGUEDOC-ROUSSILLON	INDIVIDUEL PUR	11494	52	44	238
	INDIVIDUEL GROUPE	4499	16	20	29
	COLLECTIF	13294	160	118	217
	TOTAL	29287	228	182	484
93. PROVENCE-ALPES COTE D'AZUR	INDIVIDUEL PUR	13557	80	39	202
	INDIVIDUEL GROUPE	7408	354	2	14
	COLLECTIF	26856	587	78	241
	TOTAL	47821	1021	119	457
94. CORSE	INDIVIDUEL PUR	1229	2	2	2
	INDIVIDUEL GROUPE	341	2	0	0
	COLLECTIF	1781	61	0	0
	TOTAL	3351	65	2	2
FRANCE ENTIERE	INDIVIDUEL PUR	141932	673	476	3511
	INDIVIDUEL GROUPE	41633	1413	266	344
	COLLECTIF	186560	5832	1286	2839
	TOTAL	370125	7918	2028	6694

Source : SICLONE. Ministère de l'Équipement, du Logement, des Transports et de la Mer DAEI-SDAS
Les résultats de novembre et décembre du Puy de Dôme, non disponibles, ne figurent pas dans ce tableau.

1989
REGIONS
LOGEMENTS
AUTORISES

EN NOMBRE DE LOGEMENTS
SELON LA NATURE DES TRAVAUX ET LE TYPE DE CONSTRUCTION (suite et fin)

			SANS FONDATEURS (*)	AUTRES TRAVAUX	TOTAL
11. ILE DE FRANCE	INDIVIDUEL PUR		1	29	12084
	INDIVIDUEL GROUPE		0	0	9035
	COLLECTIF		0	80	44898
TOTAL			1	109	66017
21. CHAMPAGNE-ARDENNE	INDIVIDUEL PUR		0	29	2057
	INDIVIDUEL GROUPE		0	2	449
	COLLECTIF		0	34	1099
TOTAL			0	65	3605
22. PICARDIE	INDIVIDUEL PUR		4	53	4511
	INDIVIDUEL GROUPE		0	0	495
	COLLECTIF		0	135	1427
TOTAL			4	188	6433
23. HAUTE-NORMANDIE	INDIVIDUEL PUR		2	18	4206
	INDIVIDUEL GROUPE		0	25	760
	COLLECTIF		0	60	2203
TOTAL			2	103	7169
24. CENTRE	INDIVIDUEL PUR		2	33	6055
	INDIVIDUEL GROUPE		2	59	1202
	COLLECTIF		0	34	2770
TOTAL			2	126	10027
25. BASSE-NORMANDIE	INDIVIDUEL PUR		3	16	3034
	INDIVIDUEL GROUPE		0	8	726
	COLLECTIF		0	25	2283
TOTAL			3	49	6043
26. BOURGOGNE	INDIVIDUEL PUR		1	20	3647
	INDIVIDUEL GROUPE		0	0	438
	COLLECTIF		0	38	2866
TOTAL			1	58	6951
31. NORD-PAS-DE-CALAIS	INDIVIDUEL PUR		1	1	5502
	INDIVIDUEL GROUPE		2	36	3893
	COLLECTIF		0	116	4567
TOTAL			3	163	13962
41. LORRAINE	INDIVIDUEL PUR		3	23	4076
	INDIVIDUEL GROUPE		0	0	577
	COLLECTIF		0	73	3125
TOTAL			3	96	7778
42. ALSACE	INDIVIDUEL PUR		1	10	4840
	INDIVIDUEL GROUPE		0	0	366
	COLLECTIF		0	0	4958
TOTAL			1	10	10164
43. FRANCHE-COMTE	INDIVIDUEL PUR		0	74	2858
	INDIVIDUEL GROUPE		0	13	263
	COLLECTIF		0	92	1923
TOTAL			0	179	5044
52. PAYS-DE-LOIRE	INDIVIDUEL PUR		6	12	9650
	INDIVIDUEL GROUPE		0	21	2893
	COLLECTIF		0	90	8857
TOTAL			6	123	21400
53. BRETAGNE	INDIVIDUEL PUR		6	44	8265
	INDIVIDUEL GROUPE		2	9	1999
	COLLECTIF		0	49	7225
TOTAL			8	102	17489
54. POITOU-CHARENTES	INDIVIDUEL PUR		0	45	5469
	INDIVIDUEL GROUPE		0	10	1625
	COLLECTIF		0	111	3351
TOTAL			0	166	10445
72. AQUITAINE	INDIVIDUEL PUR		2	68	11410
	INDIVIDUEL GROUPE		0	41	1902
	COLLECTIF		0	175	12643
TOTAL			2	284	25955
73. MIDI-PYRENEES	INDIVIDUEL PUR		2	39	9562
	INDIVIDUEL GROUPE		1	4	1011
	COLLECTIF		0	66	11661
TOTAL			3	109	22234
74. LIMOUSIN	INDIVIDUEL PUR		0	15	2103
	INDIVIDUEL GROUPE		0	0	229
	COLLECTIF		0	26	1037
TOTAL			0	41	3369
82. RHONE-ALPES	INDIVIDUEL PUR		6	104	17425
	INDIVIDUEL GROUPE		3	37	3029
	COLLECTIF		9	252	36068
TOTAL			18	393	56522
83. AUVERGNE	INDIVIDUEL PUR		2	43	3614
	INDIVIDUEL GROUPE		0	2	354
	COLLECTIF		0	10	1727
TOTAL			2	55	5695
91. LANGUEDOC-ROUSSILLON	INDIVIDUEL PUR		7	75	11910
	INDIVIDUEL GROUPE		4	119	4687
	COLLECTIF		0	425	14214
TOTAL			11	619	30811
93. PROVENCE-ALPES COTE D'AZUR	INDIVIDUEL PUR		1	51	13940
	INDIVIDUEL GROUPE		1	31	7809
	COLLECTIF		0	74	27836
TOTAL			2	156	49585
94. CORSE	INDIVIDUEL PUR		0	1	1236
	INDIVIDUEL GROUPE		0	4	347
	COLLECTIF		0	0	1842
TOTAL			0	5	3425
FRANCE ENTIERE	INDIVIDUEL PUR		49	813	147454
	INDIVIDUEL GROUPE		12	421	44089
	COLLECTIF		98	1965	198580
TOTAL			159	3199	390123

Source : SICLONE Ministère de l'Équipement, du Logement, des Transports et de la Mer DAEI-SDAS
Les résultats de novembre et décembre du Puy de Dôme, non disponibles, ne figurent pas dans ce tableau.

1989 REGIONS LOGEMENTS AUTORISES

EN NOMBRE DE LOGEMENTS SELON LE NOMBRE DE PIECES ET LE TYPE DE CONSTRUCTION

		1 PIECE	2 PIECES	3 PIECES	4 PIECES	5 PIECES	6 PIECES	TOTAL
11. ILE DE FRANCE	INDIVIDUEL PUR	94	211	919	2414	4215	4231	12084
	INDIVIDUEL GROUPE	269	360	638	2416	3084	2268	9035
	COLLECTIF	8389	11515	12038	9151	3169	636	44898
	TOTAL	8752	12086	13595	13981	10468	7135	66017
21. CHAMPAGNE-ARDENNE	INDIVIDUEL PUR	45	43	160	484	892	433	2057
	INDIVIDUEL GROUPE	79	32	66	103	104	65	449
	COLLECTIF	196	261	351	190	81	20	1099
	TOTAL	320	336	577	777	1077	518	3605
22. PICARDIE	INDIVIDUEL PUR	101	90	492	1113	1676	1039	4511
	INDIVIDUEL GROUPE	17	77	109	164	106	22	495
	COLLECTIF	281	363	460	223	68	32	1427
	TOTAL	399	530	1061	1500	1850	1093	6433
23. HAUTE-NORMANDIE	INDIVIDUEL PUR	43	68	333	884	1918	960	4206
	INDIVIDUEL GROUPE	95	56	149	283	161	16	760
	COLLECTIF	322	705	662	322	183	9	2203
	TOTAL	460	829	1144	1489	2262	985	7169
24. CENTRE	INDIVIDUEL PUR	91	105	570	1597	2367	1325	6055
	INDIVIDUEL GROUPE	93	137	299	369	191	113	1202
	COLLECTIF	496	847	765	415	206	41	2770
	TOTAL	680	1089	1634	2381	2764	1479	10027
25. BASSE-NORMANDIE	INDIVIDUEL PUR	22	69	266	544	1247	886	3034
	INDIVIDUEL GROUPE	6	71	257	279	89	24	726
	COLLECTIF	694	688	461	333	23	84	2283
	TOTAL	722	828	984	1156	1359	994	6043
26. BOURGOGNE	INDIVIDUEL PUR	29	65	341	973	1516	723	3647
	INDIVIDUEL GROUPE	33	53	89	133	96	34	438
	COLLECTIF	768	716	795	429	126	32	2866
	TOTAL	830	834	1225	1535	1738	789	6951
31. NORD-PAS-DE-CALAIS	INDIVIDUEL PUR	42	60	381	1349	2379	1291	5502
	INDIVIDUEL GROUPE	176	640	975	1329	658	115	3893
	COLLECTIF	652	1559	1584	530	161	81	4567
	TOTAL	870	2259	2940	3208	3198	1487	13962
41. LORRAINE	INDIVIDUEL PUR	84	84	217	727	1200	863	4076
	INDIVIDUEL GROUPE	61	41	73	152	220	30	577
	COLLECTIF	680	679	842	668	215	41	3125
	TOTAL	825	804	1132	1547	2536	934	7778
42. ALSACE	INDIVIDUEL PUR	26	32	183	496	2263	1840	4840
	INDIVIDUEL GROUPE	23	64	109	82	80	8	366
	COLLECTIF	469	1176	1716	1164	357	76	4958
	TOTAL	518	1272	2008	1742	2700	1924	10164
43. FRANCHE-COMTE	INDIVIDUEL PUR	72	77	213	626	1122	748	2858
	INDIVIDUEL GROUPE	67	82	46	37	29	2	263
	COLLECTIF	710	526	349	214	103	21	1923
	TOTAL	849	685	608	877	1254	771	5044
52. PAYS-DE-LOIRE	INDIVIDUEL PUR	55	158	964	2176	4420	1877	9650
	INDIVIDUEL GROUPE	203	492	896	705	353	244	2893
	COLLECTIF	1969	2888	2475	1103	326	96	8857
	TOTAL	2227	3538	4335	3984	5099	2217	21400
53. BRETAGNE	INDIVIDUEL PUR	70	221	773	1618	3143	2440	8265
	INDIVIDUEL GROUPE	151	384	603	415	390	56	1999
	COLLECTIF	1765	2761	1769	662	204	64	7225
	TOTAL	1986	3366	3145	2695	3737	2560	17489
54. POITOU-CHARENTES	INDIVIDUEL PUR	34	128	533	1812	2158	804	5469
	INDIVIDUEL GROUPE	171	462	623	286	74	9	1625
	COLLECTIF	925	1442	709	203	49	23	3351
	TOTAL	1130	2032	1865	2301	2281	836	10445
72. AQUITAINE	INDIVIDUEL PUR	102	216	1079	4137	4089	1787	11410
	INDIVIDUEL GROUPE	183	446	560	463	142	108	1902
	COLLECTIF	2714	4710	3656	1196	324	33	12643
	TOTAL	2999	5372	5305	5796	4555	1928	25955
73. MIDI-PYRENEES	INDIVIDUEL PUR	123	193	797	3137	3666	1646	9562
	INDIVIDUEL GROUPE	49	129	228	310	196	99	1011
	COLLECTIF	3356	3889	2610	1402	352	52	11661
	TOTAL	3528	4211	3635	4849	4214	1797	22234
74. LIMOUSIN	INDIVIDUEL PUR	33	55	168	582	935	330	2103
	INDIVIDUEL GROUPE	22	21	70	77	39	0	229
	COLLECTIF	438	229	207	115	25	23	1037
	TOTAL	493	305	445	774	999	353	3369
82. RHONE-ALPES	INDIVIDUEL PUR	331	524	1127	4246	6929	4268	17425
	INDIVIDUEL GROUPE	180	304	455	932	878	280	3029
	COLLECTIF	7008	11883	8838	5673	2234	432	36068
	TOTAL	7519	12711	10420	10851	10041	4980	56522
83. AUVERGNE	INDIVIDUEL PUR	35	85	264	1030	1570	630	3614
	INDIVIDUEL GROUPE	80	83	74	91	23	3	354
	COLLECTIF	438	555	412	223	89	10	1727
	TOTAL	553	723	750	1344	1682	643	5695
91. LANGUEDOC-ROUSSILLON	INDIVIDUEL PUR	219	359	1580	4638	3699	1415	11910
	INDIVIDUEL GROUPE	1400	1229	1016	625	380	37	4687
	COLLECTIF	3671	6340	2694	999	226	84	14214
	TOTAL	5290	7928	5490	6262	4305	1536	30811
93. PROVENCE-ALPES COTE D'AZUR	INDIVIDUEL PUR	275	413	1759	5296	4280	1917	13940
	INDIVIDUEL GROUPE	856	2260	1975	2008	596	114	7809
	COLLECTIF	5097	10200	7903	3569	861	206	27836
	TOTAL	6228	12873	11637	10873	5737	2237	49585
94. CORSE	INDIVIDUEL PUR	10	65	232	435	310	184	1236
	INDIVIDUEL GROUPE	39	112	108	66	19	3	347
	COLLECTIF	568	604	377	231	35	27	1842
	TOTAL	617	781	717	732	364	214	3425
FRANCE ENTIERE	INDIVIDUEL PUR	1936	3321	13351	40314	56895	31637	147454
	INDIVIDUEL GROUPE	4253	7535	9418	11325	7908	3650	44089
	COLLECTIF	41606	64536	51883	29015	9417	2123	198580
	TOTAL	47795	75392	74652	80654	74220	37410	390123

EN NOMBRE DE LOGEMENTS
SELON LE NOMBRE DE LOGEMENTS DECLARES DANS LE PERMIS
ET LE TYPE DE CONSTRUCTION

		NB DE LOGEMENTS DECLARES DANS LE PERMIS						TOTAL
		1	2 - 9	10 - 19	20 - 49	50 - 99	100 ET PLUS	
11. ILE DE FRANCE	INDIVIDUEL	12084	966	946	3942	2467	714	21119
	COLLECTIF	29	3574	5026	12079	14846	9344	44898
	TOTAL	12113	4540	5972	16021	17313	10058	66017
21. CHAMPAGNE - ARDENNE	INDIVIDUEL	2057	187	176	86	0	0	2506
	COLLECTIF	0	158	234	274	202	231	1099
	TOTAL	2057	345	410	360	202	231	3605
22. PICARDIE	INDIVIDUEL	4511	135	119	172	69	0	5006
	COLLECTIF	0	110	303	486	423	105	1427
	TOTAL	4511	245	422	658	492	105	6433
23. HAUTE - NORMANDIE	INDIVIDUEL	4206	127	174	382	77	0	4966
	COLLECTIF	1	146	367	893	667	129	2203
	TOTAL	4207	273	541	1275	744	129	7169
24. CENTRE	INDIVIDUEL	6055	316	364	388	134	0	7257
	COLLECTIF	1	328	524	1243	534	140	2770
	TOTAL	6056	644	888	1631	668	140	10027
25. BASSE - NORMANDIE	INDIVIDUEL	3034	123	179	279	145	0	3760
	COLLECTIF	0	187	315	576	350	855	2283
	TOTAL	3034	310	494	855	495	855	6043
26. BOURGOGNE	INDIVIDUEL	3647	126	143	169	0	0	4085
	COLLECTIF	0	248	408	1076	672	462	2866
	TOTAL	3647	374	551	1245	672	462	6951
31. NORD - PAS - DE - CALAIS	INDIVIDUEL	5502	389	1074	1579	645	206	9395
	COLLECTIF	1	284	913	1386	999	984	4567
	TOTAL	5503	673	1987	2965	1644	1190	13962
41. LORRAINE	INDIVIDUEL	4076	152	229	74	122	0	4653
	COLLECTIF	0	518	427	907	997	276	3125
	TOTAL	4076	670	656	981	1119	276	7778
42. ALSACE	INDIVIDUEL	4840	113	111	73	69	0	5206
	COLLECTIF	1	594	816	2473	753	321	4958
	TOTAL	4841	707	927	2546	822	321	10164
43. FRANCHE - COMTE	INDIVIDUEL	2858	109	33	121	0	0	3121
	COLLECTIF	4	340	257	546	466	310	1923
	TOTAL	2862	449	290	667	466	310	5044
52. PAYS - DE - LOIRE	INDIVIDUEL	9650	753	730	518	772	120	12543
	COLLECTIF	4	823	1615	2949	1768	1698	8857
	TOTAL	9654	1576	2345	3467	2540	1818	21400
53. BRETAGNE	INDIVIDUEL	8265	472	652	368	407	100	10264
	COLLECTIF	4	914	1162	2912	1331	902	7225
	TOTAL	8269	1386	1814	3280	1738	1002	17489
54. POITOU - CHARENTES	INDIVIDUEL	5469	523	241	551	182	128	7094
	COLLECTIF	1	575	684	1167	443	481	3351
	TOTAL	5470	1098	925	1718	625	609	10445
72. AQUITAINE	INDIVIDUEL	11410	548	204	585	454	111	13312
	COLLECTIF	6	1207	1571	3569	3960	2330	12643
	TOTAL	11416	1755	1775	4154	4414	2441	25955
73. MIDI - PYRENEES	INDIVIDUEL	9562	204	118	306	267	116	10573
	COLLECTIF	26	1208	1153	3151	3283	2840	11661
	TOTAL	9588	1412	1271	3457	3550	2956	22234
74. LIMOUSIN	INDIVIDUEL	2103	104	47	78	0	0	2332
	COLLECTIF	1	143	106	340	232	215	1037
	TOTAL	2104	247	153	418	232	215	3369
82. RHONE - ALPES	INDIVIDUEL	17425	1117	791	763	358	0	20454
	COLLECTIF	11	2726	4091	11794	9512	7934	38868
	TOTAL	17436	3843	4882	12557	9870	7934	59322
83. AUVERGNE	INDIVIDUEL	3614	87	129	138	0	0	3968
	COLLECTIF	1	247	333	435	352	359	1727
	TOTAL	3615	334	462	573	352	359	5695
91. LANGUEDOC - ROUSSILLON	INDIVIDUEL	11910	528	456	1371	646	1686	16597
	COLLECTIF	7	959	1082	3070	3284	5812	14214
	TOTAL	11917	1487	1538	4441	3930	7498	30811
93. PROVENCE - ALPES COTE D'AZUR	INDIVIDUEL	13940	2546	519	1456	1407	1881	21749
	COLLECTIF	6	1979	2858	7454	7439	8100	27836
	TOTAL	13946	4525	3377	8910	8846	9981	49585
94. CORSE	INDIVIDUEL	1236	201	85	61	0	0	1583
	COLLECTIF	1	259	286	531	440	325	1842
	TOTAL	1237	460	371	592	440	325	3425
FRANCE ENTIERE	INDIVIDUEL	147454	9826	7520	13460	8221	5062	191543
	COLLECTIF	105	17527	24531	59311	52953	44153	198580
	TOTAL	147559	27353	32051	72771	61174	49215	390123

Source : SICLONE Ministère de l'Équipement, du Logement, des Transports et de la Mer DAEI-SDAS
 Les résultats de novembre et décembre du Puy de Dôme, non disponibles, ne figurent pas dans ce tableau.

EN NOMBRE DE LOGEMENTS
SELON LA TRANCHE DE SHON ET LE TYPE DE CONSTRUCTION

		TRANCHE DE SURFACE MOYENNE EN M2					TOTAL	
		5 - 49	50 - 99	100 - 149	150 - 199	200 - 499		500 ET PLUS
11. ILE DE FRANCE	INDIVIDUEL PUR	122	1178	6081	3292	1387	24	12084
	INDIVIDUEL GROUPE	283	1600	4517	2487	146	2	9035
	COLLECTIF	3609	35090	5043	849	210	97	44898
	TOTAL	4014	37868	15641	6628	1743	123	66017
21. CHAMPAGNE-ARDENNE	INDIVIDUEL PUR	55	217	666	599	501	19	2057
	INDIVIDUEL GROUPE	66	82	204	43	46	9	449
	COLLECTIF	94	596	242	135	3	30	1099
	TOTAL	215	897	1112	777	550	58	3605
22. PICARDIE	INDIVIDUEL PUR	107	643	2240	1004	502	15	4511
	INDIVIDUEL GROUPE	23	369	87	12	2	2	495
	COLLECTIF	165	1039	198	9	10	6	1427
	TOTAL	295	2051	2525	1025	514	23	6433
23. HAUTE-NORMANDIE	INDIVIDUEL PUR	86	916	2150	727	323	4	4206
	INDIVIDUEL GROUPE	46	364	333	10	4	4	760
	COLLECTIF	190	1446	489	3	63	13	2203
	TOTAL	322	2726	2972	740	390	20	7169
24. CENTRE	INDIVIDUEL PUR	110	995	2795	1359	790	6	6055
	INDIVIDUEL GROUPE	79	482	503	131	5	0	1202
	COLLECTIF	286	1984	3465	14	21	5	2770
	TOTAL	474	3461	3763	1504	816	6	10027
25. BASSE-NORMANDIE	INDIVIDUEL PUR	53	411	1491	820	253	9	3034
	INDIVIDUEL GROUPE	87	415	211	0	13	0	726
	COLLECTIF	156	489	219	6	0	0	2283
	TOTAL	170	1315	1921	826	270	6	6043
26. BOURGOGNE	INDIVIDUEL PUR	83	496	1553	996	505	14	3647
	INDIVIDUEL GROUPE	28	151	238	21	0	0	438
	COLLECTIF	51	1880	452	5	5	0	2866
	TOTAL	62	2527	2243	1033	510	14	6951
31. NORD-PAS-DE-CALAIS	INDIVIDUEL PUR	55	829	2759	1349	502	8	5502
	INDIVIDUEL GROUPE	52	2156	1097	35	37	4	3893
	COLLECTIF	39	3645	438	56	3	34	4567
	TOTAL	96	6630	4294	1440	542	88	13962
41. LORRAINE	INDIVIDUEL PUR	99	358	1552	1278	777	12	4076
	INDIVIDUEL GROUPE	78	101	370	20	4	4	577
	COLLECTIF	45	1380	1143	80	55	11	3125
	TOTAL	63	1839	3065	1378	836	27	7778
42. ALSACE	INDIVIDUEL PUR	35	159	1448	1672	1499	27	4840
	INDIVIDUEL GROUPE	4	132	215	15	0	0	366
	COLLECTIF	11	3640	1063	92	26	18	4958
	TOTAL	15	3931	2726	1779	1525	45	10164
43. FRANCHE-COMTE	INDIVIDUEL PUR	82	290	1109	910	461	6	2858
	INDIVIDUEL GROUPE	24	158	75	2	4	0	263
	COLLECTIF	64	888	347	26	14	14	1923
	TOTAL	75	1336	1531	938	466	20	5044
52. PAYS-DE-LOIRE	INDIVIDUEL PUR	130	2044	4626	2042	798	10	9650
	INDIVIDUEL GROUPE	350	1587	835	82	15	24	2893
	COLLECTIF	163	5878	1228	32	40	43	8857
	TOTAL	216	9509	6689	2156	853	77	21400
53. BRETAGNE	INDIVIDUEL PUR	118	985	4059	2197	895	11	8265
	INDIVIDUEL GROUPE	32	954	600	93	4	20	1959
	COLLECTIF	19	4852	379	22	8	3	7225
	TOTAL	240	6791	5038	2312	907	34	17489
54. POITOU-CHARENTES	INDIVIDUEL PUR	87	1370	2602	959	442	9	5469
	INDIVIDUEL GROUPE	384	879	227	7	0	128	1625
	COLLECTIF	14	1663	150	19	29	30	3351
	TOTAL	193	3912	2979	985	471	167	10445
72. AQUITAINE	INDIVIDUEL PUR	184	2306	5738	2303	866	13	11410
	INDIVIDUEL GROUPE	276	939	437	102	81	67	1902
	COLLECTIF	28	8726	876	122	32	70	12643
	TOTAL	327	11971	7051	2527	979	150	25955
73. MIDI-PYRENEES	INDIVIDUEL PUR	174	1556	4540	2271	1002	19	9562
	INDIVIDUEL GROUPE	140	363	388	103	6	11	1011
	COLLECTIF	25	8191	702	151	43	3	11661
	TOTAL	288	10110	5630	2525	1051	33	22234
74. LIMOUSIN	INDIVIDUEL PUR	39	256	803	658	344	3	2103
	INDIVIDUEL GROUPE	10	75	140	4	0	0	229
	COLLECTIF	36	503	162	10	0	0	1037
	TOTAL	41	834	1105	672	344	3	3369
82. RHONE-ALPES	INDIVIDUEL PUR	480	2147	8422	4568	1790	18	17425
	INDIVIDUEL GROUPE	289	709	1759	226	46	0	3029
	COLLECTIF	10	19150	5479	394	117	37	36068
	TOTAL	113	22006	15660	5188	1953	391	56522
83. AUVERGNE	INDIVIDUEL PUR	65	613	1406	1008	511	11	3614
	INDIVIDUEL GROUPE	113	96	141	4	0	0	354
	COLLECTIF	370	1076	237	21	17	6	1727
	TOTAL	548	1785	1784	1033	528	17	5695
91. LANGUEDOC-ROUSSILLON	INDIVIDUEL PUR	288	3299	5417	2077	807	22	11910
	INDIVIDUEL GROUPE	25	1231	655	204	9	3	4687
	COLLECTIF	75	5564	837	21	61	175	14214
	TOTAL	104	10094	6909	2302	877	200	30811
93. PROVENCE-ALPES COTE D'AZUR	INDIVIDUEL PUR	373	2914	6865	2641	1119	28	13940
	INDIVIDUEL GROUPE	26	2777	1947	250	106	93	7809
	COLLECTIF	85	16269	2580	142	83	242	27836
	TOTAL	115	21960	11392	3033	1308	363	49585
94. CORSE	INDIVIDUEL PUR	46	290	502	270	123	5	1236
	INDIVIDUEL GROUPE	140	133	66	2	6	0	347
	COLLECTIF	85	778	196	4	6	1	1842
	TOTAL	104	1201	764	276	135	6	3425
FRANCE ENTIERE	INDIVIDUEL PUR	287	2427	6882	3500	1619	290	14745
	INDIVIDUEL GROUPE	84	1575	1504	382	53	4	4408
	COLLECTIF	46	1247	2292	221	83	116	19850
	TOTAL	58	1647	1067	410	17	18	3901

EN NOMBRE DE LOGEMENTS
SELON LE MAITRE D'OUVRAGE

	OFFICE PUBLIC D'HLM	SOCIETE D'HLM (*)	SOCIETE D'ECONOMIE MIXTE	SCI (*)	ENTREPRISE (*)
11. ILE DE FRANCE	2983	3928	3926	30773	4784
21. CHAMPAGNE-ARDENNE	294	481	21	387	189
22. PICARDIE	473	587	53	399	171
23. HAUTE-NORMANDIE	214	520	55	1345	296
24. CENTRE	595	807	93	1503	264
25. BASSE-NORMANDIE	494	460	1	1754	71
26. BOURGOGNE	425	613	100	1472	194
31. NORD-PAS-DE-CALAIS	477	1738	96	3595	650
41. LORRAINE	331	291	0	1752	62
42. ALSACE	431	335	63	4339	155
43. FRANCHE-COMTE	194	111	147	858	37
52. PAYS-DE-LOIRE	1006	777	114	5469	647
53. BRETAGNE	778	1169	112	4673	92
54. POITOU-CHARENTES	409	560	212	1845	263
72. AQUITAINE	960	832	56	4980	1009
73. MIDI-PYRENEES	267	702	58	6568	94
74. LIMOUSIN	176	151	34	506	164
82. RHONE-ALPES	2751	2972	751	23403	1962
83. AUVERGNE	295	214	34	564	105
91. LANGUEDOC-ROUSSILLON	543	250	99	12441	972
93. PROVENCE-ALPES COTE D'AZUR	1200	759	184	11360	2200
94. CORSE	0	73	3	951	87
FRANCE ENTIERE	15296	18330	6212	120937	14468

	COLLECTIVITE LOCALE	ETAT OU ADMINISTRATION	AUTRE PERSONNE MORALE	PARTICULIER	TOTAL
11. ILE DE FRANCE	380	397	3058	15788	66017
21. CHAMPAGNE-ARDENNE	24	48	95	2066	3605
22. PICARDIE	5	9	256	4480	6433
23. HAUTE-NORMANDIE	57	11	299	4372	7169
24. CENTRE	101	28	296	6340	10027
25. BASSE-NORMANDIE	51	0	138	3074	6043
26. BOURGOGNE	45	12	336	3754	6951
31. NORD-PAS-DE-CALAIS	58	154	1044	6150	13962
41. LORRAINE	154	28	673	4487	7778
42. ALSACE	13	9	267	4552	10164
43. FRANCHE-COMTE	66	11	477	3143	5044
52. PAYS-DE-LOIRE	84	70	2512	10721	21400
53. BRETAGNE	158	9	1314	9184	17489
54. POITOU-CHARENTES	161	22	395	6578	10445
72. AQUITAINE	301	13	4503	13301	25955
73. MIDI-PYRENEES	95	219	1827	12404	22234
74. LIMOUSIN	56	11	103	2168	3369
82. RHONE-ALPES	511	111	2479	21582	56522
83. AUVERGNE	63	45	546	3829	5695
91. LANGUEDOC-ROUSSILLON	128	45	1843	14490	30811
93. PROVENCE-ALPES COTE D'AZUR	66	67	6089	27660	49585
94. CORSE	4	1	204	2102	3425
FRANCE ENTIERE	2581	1320	28754	182225	390123

Source : SICLONE Ministère de l'Équipement, du Logement, des Transports et de la Mer DAEI-SDAS
Les résultats de novembre et décembre du Puy de Dôme, non disponibles, ne figurent pas dans ce tableau.

(*) VOIR NOMENCLATURE PRECISE EN ANNEXE

**1989
REGIONS
LOGEMENTS
AUTORISES**

**EN POURCENTAGE DE LOGEMENTS
SELON LE MAITRE D'OUVRAGE**

	OFFICE PUBLIC D'HLM	SOCIETE D'HLM (*)	SOCIETE D'ECONOMIE MIXTE	SCI (*)	ENTREPRISE (*)
11. ILE DE FRANCE	20	21	63	25	33
21. CHAMPAGNE - ARDENNE	2	3	0	0	1
22. PICARDIE	3	3	1	0	1
23. HAUTE - NORMANDIE	1	3	1	1	2
24. CENTRE	4	4	1	1	2
25. BASSE - NORMANDIE	3	3	0	1	0
26. BOURGOGNE	3	3	2	1	1
31. NORD - PAS - DE - CALAIS	3	9	2	3	4
41. LORRAINE	2	2	.	1	0
42. ALSACE	3	2	1	4	1
43. FRANCHE - COMTE	1	1	2	1	0
52. PAYS - DE - LOIRE	7	4	2	5	4
53. BRETAGNE	5	6	2	4	1
54. POITOU - CHARENTES	3	3	3	2	2
72. AQUITAINE	6	5	1	4	7
73. MIDI - PYRENEES	2	4	1	5	1
74. LIMOUSIN	1	1	1	0	1
82. RHONE - ALPES	18	16	12	19	14
83. AUVERGNE	2	1	1	0	1
91. LANGUEDOC - ROUSSILLON	4	1	2	10	7
93. PROVENCE - ALPES COTE D'AZUR	8	4	3	9	15
94. CORSE	.	0	0	1	1
FRANCE ENTIERE	100	100	100	100	100

	COLLECTIVITE LOCALE	ETAT OU ADMINISTRATION	AUTRE PERSONNE MORALE	PARTICULIER	TOTAL
11. ILE DE FRANCE	15	30	11	9	17
21. CHAMPAGNE - ARDENNE	1	4	0	1	1
22. PICARDIE	0	1	1	2	2
23. HAUTE - NORMANDIE	2	1	1	2	2
24. CENTRE	4	2	1	3	3
25. BASSE - NORMANDIE	2	.	0	2	2
26. BOURGOGNE	2	1	1	2	2
31. NORD - PAS - DE - CALAIS	2	12	4	3	4
41. LORRAINE	6	2	2	2	2
42. ALSACE	1	1	1	2	3
43. FRANCHE - COMTE	3	1	2	2	1
52. PAYS - DE - LOIRE	3	5	9	6	5
53. BRETAGNE	6	1	5	5	4
54. POITOU - CHARENTES	6	2	1	4	3
72. AQUITAINE	12	1	16	7	7
73. MIDI - PYRENEES	4	17	6	7	6
74. LIMOUSIN	2	1	0	1	1
82. RHONE - ALPES	20	8	9	12	14
83. AUVERGNE	2	3	2	2	1
91. LANGUEDOC - ROUSSILLON	5	3	6	8	8
93. PROVENCE - ALPES COTE D'AZUR	3	5	21	15	13
94. CORSE	0	0	1	1	1
FRANCE ENTIERE	100	100	100	100	100

Source : SICLONE Ministère de l'Équipement, du Logement, des Transports et de la Mer DAEI-SDAS
Les résultats de novembre et décembre du Puy de Dôme, non disponibles, ne figurent pas dans ce tableau.

(*) VOIR NOMENCLATURE PRECISE EN ANNEXE

EN NOMBRE DE LOGEMENTS
SELON LE MODE D'UTILISATION

	MODE D'UTILISATION DU LOGEMENT						TOTAL
	OCCUPATION PERSONNELLE	VENTE OU LOCATION VENTE	LOCATION VIDE OU MEUBLEE	MIXTE A MAJORITE LOCATION	MIXTE A MAJORITE ACCESSION	LOGEMENT DE FONCTION	
11. ILE DE FRANCE	16426	33611	13989	829	711	451	66017
21. CHAMPAGNE-ARDENNE	2111	623	802	1	0	68	3605
22. PICARDIE	4631	436	1328	5	0	33	6433
23. HAUTE-NORMANDIE	4315	1474	1293	8	26	53	7169
24. CENTRE	6124	2118	1547	144	20	74	10027
25. BASSE-NORMANDIE	2867	1795	1331	2	34	14	6043
26. BOURGOGNE	3576	1582	1455	3	290	45	6951
31. NORD-PAS-DE-CALAIS	6400	3973	2958	416	162	53	13962
41. LORRAINE	4534	2037	1042	102	9	54	7778
42. ALSACE	4770	4343	1000	27	1	23	10164
43. FRANCHE-COMTE	3094	1003	899	7	27	14	5044
52. PAYS-DE-LOIRE	10028	7330	3112	658	212	60	21400
53. BRETAGNE	8630	5778	2692	168	184	37	17489
54. POITOU-CHARENTES	5452	3064	1803	37	5	84	10445
72. AQUITAINE	11819	10325	3438	126	117	130	25955
73. MIDI-PYRENEES	9124	9586	2465	607	344	108	22234
74. LIMOUSIN	2153	520	671	0	10	15	3369
82. RHONE-ALPES	19483	27151	8451	462	537	438	56522
83. AUVERGNE	3580	1240	775	64	0	36	5695
91. LANGUEDOC-ROUSSILLON	13792	14600	2200	61	58	100	30811
93. PROVENCE-ALPES COTE D'AZUR	26583	17499	3788	1344	195	176	49585
94. CORSE	1297	961	1055	0	87	25	3425
FRANCE ENTIERE	170789	151049	58094	5071	3029	2091	390123

EN NOMBRE DE LOGEMENTS (COLLECTIFS UNIQUEMENT)
SELON LE NOMBRE MAXIMUM DE NIVEAUX DU PERMIS

	NOMBRE MAXIMUM DE NIVEAUX								TOTAL
	1	2	3	4	5	6 A 8	9 A 16	17 ET PLUS	
11. ILE DE FRANCE	73	4334	5481	7666	6701	12333	8175	135	44898
21. CHAMPAGNE-ARDENNE	12	157	112	252	466	80	20	0	1099
22. PICARDIE	39	392	379	357	189	66	5	0	1427
23. HAUTE-NORMANDIE	20	221	349	904	308	401	0	0	2203
24. CENTRE	133	507	674	804	273	379	0	0	2770
25. BASSE-NORMANDIE	52	313	341	834	195	548	0	0	2283
26. BOURGOGNE	96	581	361	635	447	746	0	0	2866
31. NORD-PAS-DE-CALAIS	64	662	1052	885	790	987	127	0	4567
41. LORRAINE	48	592	527	907	592	438	21	0	3125
42. ALSACE	12	589	1202	1380	1080	535	42	118	4958
43. FRANCHE-COMTE	30	319	323	618	256	318	59	0	1923
52. PAYS-DE-LOIRE	211	1071	1598	2281	1708	1873	115	0	8857
53. BRETAGNE	267	1567	2362	1666	727	477	159	0	7225
54. POITOU-CHARENTES	319	857	1037	488	572	78	0	0	3351
72. AQUITAINE	478	2006	2475	2848	2263	2478	95	0	12643
73. MIDI-PYRENEES	140	2250	2133	3258	1378	2251	250	1	11661
74. LIMOUSIN	2	160	234	107	58	476	0	0	1037
82. RHONE-ALPES	230	8001	5293	6257	4745	8705	2811	26	36068
83. AUVERGNE	43	378	283	288	243	408	84	0	1727
91. LANGUEDOC-ROUSSILLON	221	4094	2934	3412	1772	1741	40	0	14214
93. PROVENCE-ALPES COTE D'AZUR	337	6673	6509	4492	3411	5153	1203	58	27836
94. CORSE	77	707	512	177	188	181	0	0	1842
FRANCE ENTIERE	2904	36431	36171	40516	28362	40652	13206	338	198580

Source : SICLONE Ministère de l'Équipement, du Logement, des Transports et de la Mer DAEI-SDAS
Les résultats de novembre et décembre du Puy de Dôme, non disponibles, ne figurent pas dans ce tableau.

**1989
REGIONS
LOGEMENTS
COMMENCES**

84

**EN NOMBRE DE LOGEMENTS
SELON LA DESTINATION ET LE TYPE DE CONSTRUCTION**

			RESIDENCE PRINCIPALE	RESIDENCE SECONDAIRE	TOTAL
11. ILE DE FRANCE	INDIVIDUEL PUR		11177	18	11195
	INDIVIDUEL GROUPE		7613	362	7975
	COLLECTIF		36124	229	36353
	TOTAL		54914	609	55523
21. CHAMPAGNE - ARDENNE	INDIVIDUEL PUR		1893	21	1914
	INDIVIDUEL GROUPE		320	0	320
	COLLECTIF		1124	0	1124
	TOTAL		3337	21	3358
22. PICARDIE	INDIVIDUEL PUR		4119	44	4163
	INDIVIDUEL GROUPE		715	2	717
	COLLECTIF		1668	41	1709
	TOTAL		6502	87	6589
23. HAUTE - NORMANDIE	INDIVIDUEL PUR		3602	66	3668
	INDIVIDUEL GROUPE		903	9	912
	COLLECTIF		2289	0	2289
	TOTAL		6794	75	6869
24. CENTRE	INDIVIDUEL PUR		6148	117	6265
	INDIVIDUEL GROUPE		1188	3	1191
	COLLECTIF		2619	8	2627
	TOTAL		9955	128	10083
25. BASSE - NORMANDIE	INDIVIDUEL PUR		2325	191	2516
	INDIVIDUEL GROUPE		755	155	910
	COLLECTIF		1294	1015	2309
	TOTAL		4374	1361	5735
26. BOURGOGNE	INDIVIDUEL PUR		3068	109	3177
	INDIVIDUEL GROUPE		355	2	357
	COLLECTIF		3089	111	3200
	TOTAL		6512	222	6734
31. NORD - PAS - DE - CALAIS	INDIVIDUEL PUR		5219	108	5327
	INDIVIDUEL GROUPE		3114	255	3369
	COLLECTIF		3925	552	4477
	TOTAL		12258	915	13173
41. LORRAINE	INDIVIDUEL PUR		3684	125	3809
	INDIVIDUEL GROUPE		271	35	306
	COLLECTIF		2905	18	2923
	TOTAL		6860	178	7038
42. ALSACE	INDIVIDUEL PUR		4181	36	4217
	INDIVIDUEL GROUPE		240	9	249
	COLLECTIF		5463	14	5477
	TOTAL		9884	59	9943
43. FRANCHE - COMTE	INDIVIDUEL PUR		2549	90	2639
	INDIVIDUEL GROUPE		272	41	313
	COLLECTIF		1129	369	1498
	TOTAL		3950	500	4450
52. PAYS - DE - LOIRE	INDIVIDUEL PUR		8576	976	9552
	INDIVIDUEL GROUPE		2547	368	2915
	COLLECTIF		7590	727	8317
	TOTAL		18713	2071	20784
53. BRETAGNE	INDIVIDUEL PUR		7114	625	7739
	INDIVIDUEL GROUPE		1361	452	1813
	COLLECTIF		5920	924	6844
	TOTAL		14395	2001	16396
54. POITOU - CHARENTES	INDIVIDUEL PUR		4732	389	5121
	INDIVIDUEL GROUPE		719	569	1288
	COLLECTIF		1408	1115	2523
	TOTAL		6859	2073	8932
72. AQUITAINE	INDIVIDUEL PUR		10478	565	11043
	INDIVIDUEL GROUPE		1641	687	2328
	COLLECTIF		8644	1291	9935
	TOTAL		20763	2543	23306
73. MIDI - PYRENEES	INDIVIDUEL PUR		9232	424	9656
	INDIVIDUEL GROUPE		903	41	944
	COLLECTIF		11932	523	12455
	TOTAL		22067	988	23055
74. LIMOUSIN	INDIVIDUEL PUR		1992	109	2101
	INDIVIDUEL GROUPE		146	10	156
	COLLECTIF		704	9	713
	TOTAL		2842	128	2970
82. RHONE - ALPES	INDIVIDUEL PUR		14825	552	15377
	INDIVIDUEL GROUPE		2336	230	2566
	COLLECTIF		18812	6774	25586
	TOTAL		35973	7556	43529
83. AUVERGNE	INDIVIDUEL PUR		3818	187	4005
	INDIVIDUEL GROUPE		422	51	473
	COLLECTIF		1092	124	1216
	TOTAL		5332	362	5694
91. LANGUEDOC - ROUSSILLON	INDIVIDUEL PUR		9050	581	9631
	INDIVIDUEL GROUPE		1360	2238	3598
	COLLECTIF		6094	2815	8909
	TOTAL		16504	5634	22138
93. PROVENCE - ALPES COTE D'AZUR	INDIVIDUEL PUR		11067	439	11506
	INDIVIDUEL GROUPE		5582	553	6135
	COLLECTIF		19126	1093	20219
	TOTAL		35775	2085	37860
94. CORSE	INDIVIDUEL PUR		628	45	673
	INDIVIDUEL GROUPE		25	16	41
	COLLECTIF		325	352	677
	TOTAL		978	413	1391
FRANCE ENTIERE	INDIVIDUEL PUR		129477	5817	135294
	INDIVIDUEL GROUPE		32788	6088	38876
	COLLECTIF		143276	18104	161380
	TOTAL		305541	30009	335550

**EN NOMBRE DE LOGEMENTS
SELON LE MAITRE D'OUVRAGE**

	CATEGORIE DU MAITRE D'OUVRAGE				
	OFFICE PUBLIC D'HLM	SOCIETE D'HLM (*)	SOCIETE D'ECONOMIE MIXTE	SCI (*)	ENTREPRISE (*)
11. ILE DE FRANCE	2826	4446	3469	25224	2190
21. CHAMPAGNE-ARDENNE	210	473	11	313	96
22. PICARDIE	808	663	127	278	70
23. HAUTE-NORMANDIE	261	784	60	1402	236
24. CENTRE	494	819	21	1600	145
25. BASSE-NORMANDIE	591	527	153	1306	112
26. BOURGOGNE	500	508	59	1977	137
31. NORD-PAS-DE-CALAIS	390	2109	23	3402	100
41. LORRAINE	258	433	10	1357	249
42. ALSACE	348	99	2	4868	210
43. FRANCHE-COMTE	122	246	11	697	66
52. PAYS-DE-LOIRE	856	772	144	6040	469
53. BRETAGNE	790	769	97	4614	250
54. POITOU-CHARENTES	173	292	124	950	904
72. AQUITAINE	1287	970	194	3567	783
73. MIDI-PYRENEES	379	887	101	8764	224
74. LIMOUSIN	201	99	57	314	64
82. RHONE-ALPES	2498	1773	980	16822	1462
83. AUVERGNE	286	333	131	341	124
91. LANGUEDOC-ROUSSILLON	655	329	125	7409	1036
93. PROVENCE-ALPES COTE D'AZUR	971	625	130	8595	2003
94. CORSE	0	0	1	152	1
FRANCE ENTIERE	14904	17956	6030	99992	10931

	CATEGORIE DU MAITRE D'OUVRAGE				TOTAL
	COLLECTIVITE LOCALE	ETAT OU ADMINISTRATION	AUTRE PERSONNE MORALE	PARTICULIER	
11. ILE DE FRANCE	203	552	3014	13599	55523
21. CHAMPAGNE-ARDENNE	6	42	296	1911	3358
22. PICARDIE	17	0	337	4289	6589
23. HAUTE-NORMANDIE	64	12	238	3812	6869
24. CENTRE	74	30	309	6591	10083
25. BASSE-NORMANDIE	30	14	311	2691	5735
26. BOURGOGNE	31	6	200	3316	6734
31. NORD-PAS-DE-CALAIS	42	163	847	6097	13173
41. LORRAINE	42	21	547	4121	7038
42. ALSACE	25	4	229	4158	9943
43. FRANCHE-COMTE	146	32	240	2890	4450
52. PAYS-DE-LOIRE	181	92	1837	10393	20784
53. BRETAGNE	158	74	1126	8518	16396
54. POITOU-CHARENTES	92	22	312	6063	8932
72. AQUITAINE	125	8	3805	12567	23306
73. MIDI-PYRENEES	80	219	861	11540	23055
74. LIMOUSIN	30	5	46	2154	2970
82. RHONE-ALPES	365	18	1612	17999	43529
83. AUVERGNE	50	2	300	4127	5694
91. LANGUEDOC-ROUSSILLON	58	16	1032	11478	22138
93. PROVENCE-ALPES COTE D'AZUR	167	22	4820	20527	37860
94. CORSE	15	1	1	1220	1391
FRANCE ENTIERE	2001	1355	22320	160061	335550

Source : SICLONE Ministère de l'Équipement, du Logement, des Transports et de la Mer DAEI-SDAS
Les résultats de novembre et décembre du Puy de Dôme, non disponibles, ne figurent pas dans ce tableau.

(*) VOIR NOMENCLATURE PRECISE EN ANNEXE

1989 REGIONS LOGEMENTS COMMENCES

EN NOMBRE DE LOGEMENTS SELON LE MODE D'UTILISATION

	MODE D'UTILISATION DU LOGEMENT						TOTAL
	OCCUPATION PERSONNEL- LE	VENTE OU LOCATION VENTE	LOCATION VIDE OU MEUBLEE	MIXTE A MAJORITE LOCATION	MIXTE A MAJORITE ACCESSION	LOGEMENT DE FONCTION	
11. ILE DE FRANCE	15139	26992	12163	62	448	719	55523
21. CHAMPAGNE-ARDENNE	1886	660	746	0	0	66	3358
22. PICARDIE	4187	583	1699	21	64	35	6589
23. HAUTE-NORMANDIE	3731	1720	1218	121	25	54	6869
24. CENTRE	6237	1899	1825	7	17	98	10083
25. BASSE-NORMANDIE	2383	1767	1438	75	59	13	5735
26. BOURGOGNE	3144	1908	1267	2	371	42	6734
31. NORD-PAS-DE-CALAIS	5829	4101	2812	380	8	43	13173
41. LORRAINE	4021	1811	981	170	8	47	7038
42. ALSACE	4057	5099	750	0	0	37	9943
43. FRANCHE-COMTE	2697	1104	598	2	33	16	4450
52. PAYS-DE-LOIRE	9444	6694	3398	991	183	74	20784
53. BRETAGNE	7818	5700	2347	229	189	113	16396
54. POITOU-CHARENTES	4978	2791	1061	1	49	52	8932
72. AQUITAINE	11558	8165	3404	73	26	80	23306
73. MIDI-PYRENEES	9272	10301	2319	750	273	140	23055
74. LIMOUSIN	2132	276	531	9	10	12	2970
82. RHONE-ALPES	17039	19293	6249	327	354	267	43529
83. AUVERGNE	3976	827	818	1	38	34	5694
91. LANGUEDOC-ROUSSILLON	11159	9102	1659	79	67	72	22138
93. PROVENCE-ALPES COTE D'AZUR	21945	11715	2850	1088	85	177	37860
94. CORSE	689	195	475	13	2	17	1391
FRANCE ENTIERE	153321	122703	50608	4401	2309	2208	335550

EN NOMBRE DE LOGEMENTS (COLLECTIFS UNIQUEMENT) SELON LE NOMBRE MAXIMUM DE NIVEAUX DU PERMIS

	NOMBRE MAXIMUM DE NIVEAUX								TOTAL
	1	2	3	4	5	6 A 8	9 A 16	17 ET PLUS	
11. ILE DE FRANCE	80	3246	4740	5733	4083	11540	6769	162	36353
21. CHAMPAGNE-ARDENNE	24	101	122	169	565	125	18	0	1124
22. PICARDIE	43	298	396	633	242	97	0	0	1709
23. HAUTE-NORMANDIE	6	232	396	807	354	385	109	0	2289
24. CENTRE	71	538	339	941	221	517	0	0	2627
25. BASSE-NORMANDIE	43	439	270	632	244	681	0	0	2309
26. BOURGOGNE	99	551	344	744	767	695	0	0	3200
31. NORD-PAS-DE-CALAIS	65	652	593	1079	633	1304	151	0	4477
41. LORRAINE	115	387	489	886	694	352	0	0	2923
42. ALSACE	13	407	1202	1507	1328	881	89	50	5477
43. FRANCHE-COMTE	119	131	519	354	156	219	0	0	1498
52. PAYS-DE-LOIRE	136	1187	1283	1538	1691	2055	427	0	8317
53. BRETAGNE	169	1544	1819	1795	648	670	199	0	6844
54. POITOU-CHARENTES	101	1112	640	375	60	235	0	0	2523
72. AQUITAINE	572	1631	2106	2182	2103	1255	86	0	9935
73. MIDI-PYRENEES	132	1408	2096	3413	2401	2403	602	0	12455
74. LIMOUSIN	6	107	254	120	92	134	0	0	713
82. RHONE-ALPES	395	4677	3774	4291	3855	6695	1872	27	25586
83. AUVERGNE	6	375	190	391	143	111	0	0	1216
91. LANGUEDOC-ROUSSILLON	88	3067	1800	1740	1475	739	0	0	8909
93. PROVENCE-ALPES COTE D'AZUR	358	4139	4156	2846	3105	4206	1373	36	20219
94. CORSE	44	406	62	41	66	58	0	0	677
FRANCE ENTIERE	2685	26635	27590	32217	24926	35357	11695	275	161380

Source : SICLONE Ministère de l'Équipement, du Logement, des Transports et de la Mer DAEI-SDAS
Les résultats de novembre et décembre du Puy de Dôme, non disponibles, ne figurent pas dans ce tableau.

1989
REGIONS
LOGEMENTS
TERMINEES

EN NOMBRE DE LOGEMENTS
SELON LA DESTINATION ET LE TYPE DE CONSTRUCTION

			RESIDENCE PRINCIPALE	RESIDENCE SECONDAIRE	TOTAL
11. ILE DE FRANCE	INDIVIDUEL PUR		9994	9	10003
	INDIVIDUEL GROUPE		7302	239	7541
	COLLECTIF		26612	64	26676
	TOTAL		43908	312	44220
21. CHAMPAGNE- ARDENNE	INDIVIDUEL PUR		1659	16	1675
	INDIVIDUEL GROUPE		419	0	419
	COLLECTIF		718	42	760
	TOTAL		2796	58	2854
22. PICARDIE	INDIVIDUEL PUR		3653	33	3686
	INDIVIDUEL GROUPE		551	0	551
	COLLECTIF		1639	0	1639
	TOTAL		5843	33	5876
23. HAUTE-NORMANDIE	INDIVIDUEL PUR		3505	53	3558
	INDIVIDUEL GROUPE		1050	7	1057
	COLLECTIF		2224	0	2224
	TOTAL		6779	60	6839
24. CENTRE	INDIVIDUEL PUR		5330	75	5405
	INDIVIDUEL GROUPE		1151	9	1160
	COLLECTIF		2037	11	2048
	TOTAL		8518	95	8613
25. BASSE-NORMANDIE	INDIVIDUEL PUR		2276	145	2421
	INDIVIDUEL GROUPE		604	98	702
	COLLECTIF		801	1136	1937
	TOTAL		3681	1379	5060
26. BOURGOGNE	INDIVIDUEL PUR		3403	109	3512
	INDIVIDUEL GROUPE		527	2	529
	COLLECTIF		1614	61	1675
	TOTAL		5544	172	5716
31. NORD-PAS-DE- CALAIS	INDIVIDUEL PUR		4881	65	4946
	INDIVIDUEL GROUPE		3613	139	3752
	COLLECTIF		3214	303	3517
	TOTAL		11708	507	12215
41. LORRAINE	INDIVIDUEL PUR		3837	99	3936
	INDIVIDUEL GROUPE		452	9	461
	COLLECTIF		3156	130	3286
	TOTAL		7445	238	7683
42. ALSACE	INDIVIDUEL PUR		3770	20	3790
	INDIVIDUEL GROUPE		374	7	381
	COLLECTIF		3708	34	3742
	TOTAL		7852	61	7913
43. FRANCHE-COMTE	INDIVIDUEL PUR		2263	47	2310
	INDIVIDUEL GROUPE		163	2	165
	COLLECTIF		631	141	772
	TOTAL		3057	190	3247
52. PAYS-DE-LOIRE	INDIVIDUEL PUR		7577	807	8384
	INDIVIDUEL GROUPE		2057	185	2242
	COLLECTIF		4493	1118	5611
	TOTAL		14127	2110	16237
53. BRETAGNE	INDIVIDUEL PUR		6713	563	7276
	INDIVIDUEL GROUPE		1356	168	1524
	COLLECTIF		3641	566	4207
	TOTAL		11710	1297	13007
54. POITOU- CHARENTES	INDIVIDUEL PUR		4427	304	4731
	INDIVIDUEL GROUPE		557	366	923
	COLLECTIF		864	628	1492
	TOTAL		5848	1298	7146
72. AQUITAINE	INDIVIDUEL PUR		9729	442	10171
	INDIVIDUEL GROUPE		1419	571	1990
	COLLECTIF		5205	1186	6391
	TOTAL		16353	2199	18552
73. MIDI-PYRENEES	INDIVIDUEL PUR		7913	224	8137
	INDIVIDUEL GROUPE		796	46	842
	COLLECTIF		7778	327	8105
	TOTAL		16487	597	17084
74. LIMOUSIN	INDIVIDUEL PUR		2038	89	2127
	INDIVIDUEL GROUPE		80	12	92
	COLLECTIF		490	42	532
	TOTAL		2608	143	2751
82. RHONE-ALPES	INDIVIDUEL PUR		13375	312	13687
	INDIVIDUEL GROUPE		2659	136	2795
	COLLECTIF		11145	6366	17511
	TOTAL		27179	6814	33993
83. AUVERGNE	INDIVIDUEL PUR		3556	126	3682
	INDIVIDUEL GROUPE		564	0	564
	COLLECTIF		961	15	976
	TOTAL		5081	141	5222
91. LANGUEDOC- ROUSSILLON	INDIVIDUEL PUR		8311	490	8801
	INDIVIDUEL GROUPE		1416	980	2396
	COLLECTIF		3032	1920	4952
	TOTAL		12759	3390	16149
93. PROVENCE-ALPES COTE D'AZUR	INDIVIDUEL PUR		8983	259	9242
	INDIVIDUEL GROUPE		2326	513	2839
	COLLECTIF		10498	959	11457
	TOTAL		21807	1731	23538
94. CORSE	INDIVIDUEL PUR		443	40	483
	INDIVIDUEL GROUPE		93	8	101
	COLLECTIF		461	39	500
	TOTAL		997	87	1084
FRANCE ENTIERE	INDIVIDUEL PUR		117636	4327	121963
	INDIVIDUEL GROUPE		29529	3497	33026
	COLLECTIF		94922	15088	110010
	TOTAL		242087	22912	264999

Source : SICLONE Ministère de l'Équipement, du Logement, des Transports et de la Mer DAEI-SDAS
Les résultats de novembre et décembre du Puy de Dôme, non disponibles, ne figurent pas dans ce tableau.

**1989
REGIONS
LOGEMENTS
TERMINES**

**EN NOMBRE DE LOGEMENTS
SELON LE MAITRE D'OUVRAGE**

	CATEGORIE DU MAITRE D'OUVRAGE				
	OFFICE PUBLIC D'HLM	SOCIETE D'HLM (*)	SOCIETE D'ECONOMIE MIXTE	SCI (*)	ENTREPRISE (*)
11. ILE DE FRANCE	2631	5392	2010	18373	1778
21. CHAMPAGNE-ARDENNE	353	335	2	349	31
22. PICARDIE	589	947	44	360	121
23. HAUTE-NORMANDIE	539	1029	137	1024	195
24. CENTRE	873	910	56	910	55
25. BASSE-NORMANDIE	422	450	23	1112	148
26. BOURGOGNE	573	399	172	890	26
31. NORD-PAS-DE-CALAIS	409	2262	87	2656	150
41. LORRAINE	519	666	0	1449	325
42. ALSACE	404	227	13	3083	92
43. FRANCHE-COMTE	182	119	8	275	18
52. PAYS-DE-LOIRE	868	1253	157	3969	247
53. BRETAGNE	1330	665	37	2442	231
54. POITOU-CHARENTES	158	270	70	599	363
72. AQUITAINE	1044	1073	124	2618	208
73. MIDI-PYRENEES	778	622	147	5349	117
74. LIMOUSIN	206	108	0	52	10
82. RHONE-ALPES	3070	1703	850	10753	777
83. AUVERGNE	304	493	79	342	18
91. LANGUEDOC-ROUSSILLON	429	479	142	3286	402
93. PROVENCE-ALPES COTE D'AZUR	269	1041	134	4846	1342
94. CORSE	1	147	0	297	0
FRANCE ENTIERE	15951	20590	4292	65034	6654

	CATEGORIE DU MAITRE D'OUVRAGE				TOTAL
	COLLECTIVITE LOCALE	ETAT OU ADMINISTRATION	AUTRE PERSONNE MORALE	PARTICULIER	
11. ILE DE FRANCE	440	303	1503	11790	44220
21. CHAMPAGNE-ARDENNE	21	7	106	1650	2854
22. PICARDIE	14	0	124	3677	5876
23. HAUTE-NORMANDIE	96	17	26	3776	6839
24. CENTRE	86	8	151	5564	8613
25. BASSE-NORMANDIE	31	0	297	2577	5060
26. BOURGOGNE	22	18	89	3527	5716
31. NORD-PAS-DE-CALAIS	38	123	1033	5457	12215
41. LORRAINE	16	316	293	4099	7683
42. ALSACE	47	1	352	3694	7913
43. FRANCHE-COMTE	32	39	123	2451	3247
52. PAYS-DE-LOIRE	118	29	608	8988	16237
53. BRETAGNE	145	13	357	7787	13007
54. POITOU-CHARENTES	140	5	165	5376	7146
72. AQUITAINE	113	11	1953	11408	18552
73. MIDI-PYRENEES	119	26	924	9002	17084
74. LIMOUSIN	77	3	37	2258	2751
82. RHONE-ALPES	356	18	673	15793	33993
83. AUVERGNE	56	0	83	3847	5222
91. LANGUEDOC-ROUSSILLON	327	62	966	10056	16149
93. PROVENCE-ALPES COTE D'AZUR	232	50	1315	14309	23538
94. CORSE	5	0	3	631	1084
FRANCE ENTIERE	2531	1049	11181	137717	264999

Source : SICLONE Ministère de l'Équipement, du Logement, des Transports et de la Mer DAEI-SDAS
Les résultats de novembre et décembre du Puy de Dôme, non disponibles, ne figurent pas dans ce tableau.

(*) VOIR NOMENCLATURE PRECISE EN ANNEXE

EN NOMBRE DE LOGEMENTS
SELON LE MODE D'UTILISATION

	MODE D'UTILISATION						TOTAL
	OCCUPATION PERSONNEL- LE	VENTE OU LOCATION VENTE	LOCATION VIDE OU MEUBLEE	MIXTE A MAJORITE LOCATION	MIXTE A MAJORITE ACCESSION	LOGEMENT DE FONCTION	
11. ILE DE FRANCE	12433	15797	15005	579	109	297	44220
21. CHAMPAGNE-ARDENNE	1654	427	733	0	16	24	2854
22. PICARDIE	3662	457	1728	2	1	26	5876
23. HAUTE-NORMANDIE	3817	1174	1718	30	21	79	6839
24. CENTRE	5456	1103	1955	0	42	57	8613
25. BASSE-NORMANDIE	2346	1661	992	51	0	10	5060
26. BOURGOGNE	3517	1067	1078	0	0	56	5716
31. NORD-PAS-DE-CALAIS	5402	3545	3182	0	52	34	12215
41. LORRAINE	4021	1866	1457	2	5	332	7683
42. ALSACE	3695	3119	902	178	0	19	7913
43. FRANCHE-COMTE	2354	541	314	1	0	37	3247
52. PAYS-DE-LOIRE	8256	4623	3039	261	1	57	16237
53. BRETAGNE	7097	3347	2385	63	57	58	13007
54. POITOU-CHARENTES	4728	1326	1052	0	4	36	7146
72. AQUITAINE	10594	5059	2791	39	13	56	18552
73. MIDI-PYRENEES	7874	6442	2284	69	329	86	17084
74. LIMOUSIN	2121	117	482	9	0	22	2751
82. RHONE-ALPES	14348	13061	6172	162	21	229	33993
83. AUVERGNE	3645	488	967	68	0	54	5222
91. LANGUEDOC-ROUSSILLON	9717	4681	1503	64	29	155	16149
93. PROVENCE-ALPES COTE D'AZUR	13247	7955	2136	37	32	131	23538
94. CORSE	503	293	279	0	0	9	1084
FRANCE ENTIERE	130487	78149	52152	1615	732	1864	264999

EN NOMBRE DE LOGEMENTS (COLLECTIFS UNIQUEMENT)
SELON LE NOMBRE MAXIMUM DE NIVEAUX DU PERMIS

	NOMBRE MAXIMUM DE NIVEAUX								TOTAL
	1	2	3	4	5	6 A 8	9 A 16	17 ET PLUS	
11. ILE DE FRANCE	40	2274	2241	6270	3725	8671	3352	103	26676
21. CHAMPAGNE-ARDENNE	10	132	171	18	252	75	114	0	772
22. PICARDIE	12	132	408	511	526	50	0	0	1639
23. HAUTE-NORMANDIE	19	497	400	710	369	120	109	0	2224
24. CENTRE	21	600	235	473	289	430	0	0	2048
25. BASSE-NORMANDIE	25	296	393	277	205	741	0	0	1937
26. BOURGOGNE	129	438	177	375	218	338	0	0	1675
31. NORD-PAS-DE-CALAIS	39	606	771	808	572	618	103	0	3517
41. LORRAINE	163	336	653	848	640	542	104	0	3286
42. ALSACE	2	253	666	1401	929	491	0	0	3742
43. FRANCHE-COMTE	32	148	182	308	24	72	0	0	766
52. PAYS-DE-LOIRE	248	731	855	1723	791	1144	119	0	5611
53. BRETAGNE	51	1049	943	1215	528	364	57	0	4207
54. POITOU-CHARENTES	74	568	439	231	84	96	0	0	1492
72. AQUITAINE	703	925	816	1081	1686	1180	0	0	6391
73. MIDI-PYRENEES	111	710	1437	1934	2102	1386	425	0	8105
74. LIMOUSIN	40	60	125	143	24	140	0	0	532
82. RHONE-ALPES	791	3218	2833	2996	2661	4014	998	0	17511
83. AUVERGNE	28	294	193	102	140	143	76	0	976
91. LANGUEDOC-ROUSSILLON	83	846	1275	1654	755	339	0	0	4952
93. PROVENCE-ALPES COTE D'AZUR	190	2896	2077	2125	1492	2288	364	25	11457
94. CORSE	4	228	202	0	66	0	0	0	500
FRANCE ENTIERE	2815	17237	17492	25203	18078	23242	5821	128	110016

Source : SICLONE Ministère de l'Équipement, du Logement, des Transports et de la Mer DAEI-SDAS
Les résultats de novembre et décembre du Puy de Dôme, non disponibles, ne figurent pas dans ce tableau.

1989
REGIONS
LOGEMENTS
AUTORISES

EN NOMBRE DE PERMIS DE CONSTRUIRE
SELON LA NATURE DES TRAVAUX ET LE TYPE DE CONSTRUCTION (début)

			CONSTRUCTION NEUVE	EXTENSION	CREATION DE NIVEAUX (*)	CHANGEMENT DE DESTINATION (*)
11. ILE DE FRANCE	INDIVIDUEL PUR		11810	105	8	131
	INDIVIDUEL GROUPE		510	12	5	33
	COLLECTIF		1624	94	16	7
	TOTAL		13944	211	29	207
21. CHAMPAGNE - ARDENNE	INDIVIDUEL PUR		1954	17	18	39
	INDIVIDUEL GROUPE		53	1	0	3
	COLLECTIF		52	6	1	2
	TOTAL		2059	24	19	44
22. PICARDIE	INDIVIDUEL PUR		4380	11	7	56
	INDIVIDUEL GROUPE		41	1	2	5
	COLLECTIF		51	7	0	5
	TOTAL		4472	19	9	68
23. HAUTE-NORMANDIE	INDIVIDUEL PUR		4000	26	5	15
	INDIVIDUEL GROUPE		48	0	1	4
	COLLECTIF		79	6	1	7
	TOTAL		4127	32	7	16
24. CENTRE	INDIVIDUEL PUR		5842	6	28	144
	INDIVIDUEL GROUPE		102	3	1	2
	COLLECTIF		123	14	4	8
	TOTAL		6067	23	33	154
25. BASSE-NORMANDIE	INDIVIDUEL PUR		2896	2	15	102
	INDIVIDUEL GROUPE		50	1	0	2
	COLLECTIF		68	3	1	6
	TOTAL		3014	6	16	10
26. BOURGOGNE	INDIVIDUEL PUR		3489	17	9	11
	INDIVIDUEL GROUPE		40	2	1	2
	COLLECTIF		105	8	2	13
	TOTAL		3634	27	12	26
31. NORD-PAS-DE-CALAIS	INDIVIDUEL PUR		5438	11	2	39
	INDIVIDUEL GROUPE		204	12	0	1
	COLLECTIF		162	12	3	7
	TOTAL		5804	35	5	47
41. LORRAINE	INDIVIDUEL PUR		3912	46	30	65
	INDIVIDUEL GROUPE		57	3	0	2
	COLLECTIF		142	17	5	20
	TOTAL		4111	66	37	87
42. ALSACE	INDIVIDUEL PUR		4721	10	6	92
	INDIVIDUEL GROUPE		45	5	0	3
	COLLECTIF		252	16	0	3
	TOTAL		5018	31	6	98
43. FRANCHE-COMTE	INDIVIDUEL PUR		2609	11	68	96
	INDIVIDUEL GROUPE		21	7	5	6
	COLLECTIF		62	24	15	11
	TOTAL		2692	42	88	108
52. PAYS-DE-LOIRE	INDIVIDUEL PUR		9470	9	0	147
	INDIVIDUEL GROUPE		267	5	0	4
	COLLECTIF		359	29	2	18
	TOTAL		10096	43	8	169
53. BRETAGNE	INDIVIDUEL PUR		8028	23	14	154
	INDIVIDUEL GROUPE		173	10	2	3
	COLLECTIF		333	41	5	20
	TOTAL		8534	74	21	177
54. POITOU-CHARENTES	INDIVIDUEL PUR		5240	15	34	135
	INDIVIDUEL GROUPE		176	10	5	6
	COLLECTIF		157	19	8	27
	TOTAL		5573	44	47	170
72. AQUITAINE	INDIVIDUEL PUR		10977	42	22	299
	INDIVIDUEL GROUPE		182	16	4	7
	COLLECTIF		443	61	11	29
	TOTAL		11602	119	37	335
73. MIDI-PYRENEES	INDIVIDUEL PUR		9203	62	9	248
	INDIVIDUEL GROUPE		76	10	0	5
	COLLECTIF		436	102	2	12
	TOTAL		9715	174	11	26
74. LIMOUSIN	INDIVIDUEL PUR		1971	5	7	105
	INDIVIDUEL GROUPE		32	2	0	2
	COLLECTIF		43	4	0	2
	TOTAL		2046	11	7	109
82. RHONE-ALPES	INDIVIDUEL PUR		16347	108	93	770
	INDIVIDUEL GROUPE		391	15	6	10
	COLLECTIF		1253	100	29	102
	TOTAL		17991	223	128	882
83. AUVERGNE	INDIVIDUEL PUR		3365	13	10	181
	INDIVIDUEL GROUPE		32	3	0	0
	COLLECTIF		82	1	0	4
	TOTAL		3479	27	12	185
91. LANGUEDOC-ROUSSILLON	INDIVIDUEL PUR		11494	52	44	238
	INDIVIDUEL GROUPE		237	6	3	9
	COLLECTIF		423	23	11	26
	TOTAL		12154	81	58	273
93. PROVENCE-ALPES COTE D'AZUR	INDIVIDUEL PUR		13557	80	39	202
	INDIVIDUEL GROUPE		1054	27	1	6
	COLLECTIF		98	64	16	27
	TOTAL		15609	171	56	235
94. CORSE	INDIVIDUEL PUR		1220	2	2	0
	INDIVIDUEL GROUPE		72	1	0	0
	COLLECTIF		98	9	0	0
	TOTAL		1399	12	2	0
FRANCE ENTIERE	INDIVIDUEL PUR		141932	673	476	3511
	INDIVIDUEL GROUPE		3863	152	38	81
	COLLECTIF		7345	670	134	416
	TOTAL		153140	1495	648	4008

Source : SICLONE Ministère de l'Équipement, du Logement, des Transports et de la Mer DAEI-SDAS
Les résultats de novembre et décembre du Puy de Dôme, non disponibles, ne figurent pas dans ce tableau.

(*) VOIR NOMENCLATURE PRECISE EN ANNEXE

1989
REGIONS
LOGEMENTS
AUTORISES

EN NOMBRE DE PERMIS DE CONSTRUIRE
SELON LA NATURE DES TRAVAUX ET LE TYPE DE CONSTRUCTION (suite et fin)

		SANS FONDACTIONS (*)	AUTRES TRAVAUX	TOTAL
11. ILE DE FRANCE	INDIVIDUEL PUR	1	29	12084
	INDIVIDUEL GROUPE		0	530
	COLLECTIF	100	9	1816
TOTAL		101	38	14430
21. CHAMPAGNE - ARDENNE	INDIVIDUEL PUR	0	29	2057
	INDIVIDUEL GROUPE	0	1	58
	COLLECTIF	0	4	65
TOTAL		0	34	2180
22. PICARDIE	INDIVIDUEL PUR	4	53	4511
	INDIVIDUEL GROUPE	0	0	49
	COLLECTIF	0	7	72
TOTAL		4	60	4632
23. HAUTE-NORMANDIE	INDIVIDUEL PUR	2	18	4206
	INDIVIDUEL GROUPE	0	5	54
	COLLECTIF	0	5	98
TOTAL		2	25	4358
24. CENTRE	INDIVIDUEL PUR	0	33	6055
	INDIVIDUEL GROUPE	0	4	112
	COLLECTIF	0	7	156
TOTAL		0	44	6323
25. BASSE-NORMANDIE	INDIVIDUEL PUR	3	16	3034
	INDIVIDUEL GROUPE	0	1	54
	COLLECTIF	0	3	77
TOTAL		3	20	3165
26. BOURGOGNE	INDIVIDUEL PUR	0	20	3647
	INDIVIDUEL GROUPE	0	0	45
	COLLECTIF	0	8	136
TOTAL		0	28	3828
31. NORD-PAS-DE-CALAIS	INDIVIDUEL PUR	1	11	5502
	INDIVIDUEL GROUPE	1	2	220
	COLLECTIF	1	4	188
TOTAL		2	17	5910
41. LORRAINE	INDIVIDUEL PUR	2	23	4076
	INDIVIDUEL GROUPE	0	0	64
	COLLECTIF	0	5	185
TOTAL		2	28	4325
42. ALSACE	INDIVIDUEL PUR	0	10	4840
	INDIVIDUEL GROUPE	0	0	53
	COLLECTIF	0	0	271
TOTAL		0	10	5164
43. FRANCHE-COMTE	INDIVIDUEL PUR	0	74	2858
	INDIVIDUEL GROUPE	0	3	37
	COLLECTIF	0	13	125
TOTAL		0	90	3020
52. PAYS-DE-LOIRE	INDIVIDUEL PUR	6	12	9650
	INDIVIDUEL GROUPE	0	6	282
	COLLECTIF	0	13	421
TOTAL		6	31	10353
53. BRETAGNE	INDIVIDUEL PUR	2	44	8265
	INDIVIDUEL GROUPE	0	2	190
	COLLECTIF	0	11	410
TOTAL		2	57	8865
54. POITOU-CHARENTES	INDIVIDUEL PUR	2	45	5469
	INDIVIDUEL GROUPE	0	3	202
	COLLECTIF	0	16	228
TOTAL		2	64	5899
72. AQUITAINE	INDIVIDUEL PUR	1	68	11410
	INDIVIDUEL GROUPE	0	6	215
	COLLECTIF	0	37	581
TOTAL		1	111	12206
73. MIDI-PYRENEES	INDIVIDUEL PUR	1	39	9562
	INDIVIDUEL GROUPE	0	2	93
	COLLECTIF	0	11	563
TOTAL		1	52	10218
74. LIMOUSIN	INDIVIDUEL PUR	0	15	2103
	INDIVIDUEL GROUPE	0	0	37
	COLLECTIF	0	5	54
TOTAL		0	20	2194
82. RHONE-ALPES	INDIVIDUEL PUR	3	104	17425
	INDIVIDUEL GROUPE	0	7	429
	COLLECTIF	0	20	1507
TOTAL		3	131	19361
83. AUVERGNE	INDIVIDUEL PUR	2	43	3614
	INDIVIDUEL GROUPE	0	1	36
	COLLECTIF	0	3	102
TOTAL		2	47	3752
91. LANGUEDOC-ROUSSILLON	INDIVIDUEL PUR	7	75	11910
	INDIVIDUEL GROUPE	1	7	263
	COLLECTIF	0	9	492
TOTAL		8	91	12665
93. PROVENCE-ALPES COTE D'AZUR	INDIVIDUEL PUR	11	51	13940
	INDIVIDUEL GROUPE	0	4	1092
	COLLECTIF	0	7	1112
TOTAL		11	62	16144
94. CORSE	INDIVIDUEL PUR	0	1	1236
	INDIVIDUEL GROUPE	0	1	74
	COLLECTIF	0	0	107
TOTAL		0	2	1417
FRANCE ENTIERE	INDIVIDUEL PUR	49	813	147454
	INDIVIDUEL GROUPE	3	52	4189
	COLLECTIF	4	197	8766
TOTAL		56	1062	160409

Source : SICLONE Ministère de l'Équipement, du Logement, des Transports et de la Mer DAEI-SDAS.
Les résultats de novembre et décembre du Puy de Dôme, non disponibles, ne figurent pas dans ce tableau.

(*) VOIR NOMENCLATURE PRECISE EN ANNEXE

1989 REGIONS LOGEMENTS AUTORISES

**EN NOMBRE DE PERMIS DE CONSTRUIRE
SELON LE NOMBRE DE LOGEMENTS DECLARES DANS LE PERMIS,
ET LE TYPE DE CONSTRUCTION**

		NB DE LOGEMENTS DECLARES DANS LE PERMIS						TOTAL
		1	2 - 9	10 - 19	20 - 49	50 - 99	100 ET PLUS	
11. ILE DE FRANCE	INDIVIDUEL	12084	297	69	120	38	6	12614
	COLLECTIF	29	758	368	383	213	65	1816
	TOTAL	12113	1055	437	503	251	71	14430
21. CHAMPAGNE - ARDENNE	INDIVIDUEL	2057	42	13	3	0	0	2115
	COLLECTIF	0	33	16	11	3	2	65
	TOTAL	2057	75	29	14	3	2	2180
22. PICARDIE	INDIVIDUEL	4511	33	9	6	1	0	4560
	COLLECTIF	0	25	23	16	7	1	72
	TOTAL	4511	58	32	22	8	1	4632
23. HAUTE - NORMANDIE	INDIVIDUEL	4206	26	13	14	1	0	4260
	COLLECTIF	1	33	25	28	10	1	98
	TOTAL	4207	59	38	42	11	1	4358
24. CENTRE	INDIVIDUEL	6055	70	27	13	2	0	6167
	COLLECTIF	1	64	41	41	8	1	156
	TOTAL	6056	134	68	54	10	1	6323
25. BASSE - NORMANDIE	INDIVIDUEL	3034	26	15	11	2	0	3088
	COLLECTIF	0	31	21	17	6	2	77
	TOTAL	3034	57	36	28	8	2	3165
26. BOURGOGNE	INDIVIDUEL	3647	29	11	5	0	0	3692
	COLLECTIF	0	60	29	34	10	3	136
	TOTAL	3647	89	40	39	10	3	3828
32. NORD - PAS - DE - CALAIS	INDIVIDUEL	5502	76	76	56	10	2	5722
	COLLECTIF	1	57	64	48	15	3	188
	TOTAL	5503	133	140	104	25	5	5910
41. LORRAINE	INDIVIDUEL	4076	45	15	2	2	0	4140
	COLLECTIF	0	109	32	28	14	2	185
	TOTAL	4076	154	47	30	16	2	4325
42. ALSACE	INDIVIDUEL	4840	40	9	3	1	0	4893
	COLLECTIF	1	115	57	85	11	2	271
	TOTAL	4841	155	66	88	12	2	5164
43. FRANCHE - COMTE	INDIVIDUEL	2858	31	2	4	0	0	2895
	COLLECTIF	4	73	20	18	7	3	125
	TOTAL	2862	104	22	22	7	3	3020
52. PAYS - DE - LOIRE	INDIVIDUEL	9650	198	55	17	11	1	9932
	COLLECTIF	4	162	117	99	25	14	421
	TOTAL	9654	360	172	116	36	15	10353
53. BRETAGNE	INDIVIDUEL	8265	121	48	13	7	1	8455
	COLLECTIF	4	192	86	99	21	8	410
	TOTAL	8269	313	134	112	28	9	8865
54. POITOU - CHARENTES	INDIVIDUEL	5469	159	19	20	3	1	5671
	COLLECTIF	1	130	48	39	6	4	228
	TOTAL	5470	289	67	59	9	5	5899
72. AQUITAINE	INDIVIDUEL	11410	171	17	19	7	1	11625
	COLLECTIF	6	267	115	118	59	16	581
	TOTAL	11416	438	132	137	66	17	12206
73. MIDI - PYRENEES	INDIVIDUEL	9562	67	9	12	4	1	9655
	COLLECTIF	26	279	83	109	49	17	563
	TOTAL	9588	346	92	121	53	18	10218
74. LIMOUSIN	INDIVIDUEL	2103	30	4	3	0	0	2140
	COLLECTIF	1	26	8	13	4	2	54
	TOTAL	2104	56	12	16	4	2	2194
82. RHONE - ALPES	INDIVIDUEL	17425	337	59	28	5	0	17854
	COLLECTIF	11	628	294	376	144	54	1507
	TOTAL	17436	965	353	404	149	54	19361
83. AUVERGNE	INDIVIDUEL	3614	22	10	4	0	0	3650
	COLLECTIF	1	55	24	14	5	3	102
	TOTAL	3615	77	34	18	5	3	3752
91. LANGUEDOC - ROUSSILLON	INDIVIDUEL	11910	167	34	43	9	10	12173
	COLLECTIF	7	232	77	97	47	32	492
	TOTAL	11917	399	111	140	56	42	12665
93. PROVENCE - ALPES COTE D 'AZUR	INDIVIDUEL	13940	968	41	49	20	14	15032
	COLLECTIF	6	504	209	238	110	45	1112
	TOTAL	13946	1472	250	287	130	59	16144
94. CORSE	INDIVIDUEL	1236	65	6	3	0	0	1310
	COLLECTIF	1	57	23	18	6	2	107
	TOTAL	1237	122	29	21	6	2	1417
FRANCE ENTIERE	INDIVIDUEL	147454	3020	561	448	123	37	151643
	COLLECTIF	105	3890	1780	1929	780	282	8766
	TOTAL	147559	6910	2341	2377	903	319	160409

Source : SICLONE Ministère de l'Équipement, du Logement, des Transports et de la Mer DAEI-SDAS
Les résultats de novembre et décembre du Puy de Dôme, non disponibles, ne figurent pas dans ce tableau.

1989
REGIONS
LOGEMENTS
AUTORISES

EN NOMBRE DE PERMIS DE CONSTRUIRE
SELON LE MAITRE D'OUVRAGE

	OFFICE PUBLIC D'HLM	SOCIETE D'HLM (*)	SOCIETE D'ECONOMIE MIXTE	SCI (*)	ENTREPRISE (*)
11. ILE DE FRANCE	86	80	105	1360	289
21. CHAMPAGNE-ARDENNE	26	44	8	87	14
22. PICARDIE	29	39	4	134	21
23. HAUTE-NORMANDIE	15	17	3	94	33
24. CENTRE	41	67	11	133	32
25. BASSE-NORMANDIE	17	34	1	100	10
26. BOURGOGNE	35	31	6	72	26
31. NORD-PAS-DE-CALAIS	31	96	8	194	21
41. LORRAINE	16	23	0	133	17
42. ALSACE	15	12	7	932	25
43. FRANCHE-COMTE	9	10	6	61	18
52. PAYS-DE-LOIRE	82	65	7	466	51
53. BRETAGNE	68	59	1	389	24
54. POITOU-CHARENTES	40	31	34	174	31
72. AQUITAINE	40	35	5	353	66
73. MIDI-PYRENEES	28	29	7	516	24
74. LIMOUSIN	17	12	8	32	12
82. RHONE-ALPES	116	107	36	1383	152
83. AUVERGNE	21	14	2	50	13
91. LANGUEDOC-ROUSSILLON	33	21	7	470	75
93. PROVENCE-ALPES COTE D'AZUR	38	31	10	620	87
94. CORSE	0	3	2	68	5
FRANCE ENTIERE	803	860	278	7821	1046

	COLLECTIVITE LOCALE	ETAT OU ADMINISTRATION	AUTRE PERSONNE MORALE	PARTICULIER	TOTAL
11. ILE DE FRANCE	53	31	242	12184	14430
21. CHAMPAGNE-ARDENNE	6	6	19	1970	2180
22. PICARDIE	5	5	54	4341	4632
23. HAUTE-NORMANDIE	8	6	31	4151	4358
24. CENTRE	21	5	49	5964	6323
25. BASSE-NORMANDIE	8	0	40	2955	3165
26. BOURGOGNE	8	6	74	3570	3828
31. NORD-PAS-DE-CALAIS	8	11	70	5471	5910
41. LORRAINE	12	7	70	4047	4325
42. ALSACE	6	4	43	4120	5164
43. FRANCHE-COMTE	8	4	40	2864	3020
52. PAYS-DE-LOIRE	30	8	161	9483	10353
53. BRETAGNE	29	3	165	8127	8865
54. POITOU-CHARENTES	30	2	91	5466	5899
72. AQUITAINE	44	7	304	11352	12206
73. MIDI-PYRENEES	33	10	128	9443	10218
74. LIMOUSIN	9	6	16	2082	2194
82. RHONE-ALPES	80	22	355	17110	19361
83. AUVERGNE	12	5	43	3592	3752
91. LANGUEDOC-ROUSSILLON	38	12	394	11615	12665
93. PROVENCE-ALPES COTE D'AZUR	31	12	437	14878	16144
94. CORSE	2	1	6	1330	1417
FRANCE ENTIERE	481	173	2832	146115	160409

Source : SICLONE Ministère de l'Équipement, du Logement, des Transports et de la Mer DAEI-SDAS
Les résultats de novembre et décembre du Puy de Dôme, non disponibles, ne figurent pas dans ce tableau.

(*) VOIR NOMENCLATURE PRECISE EN ANNEXE

**EN NOMBRE DE PERMIS DE CONSTRUIRE
SELON LE MODE D'UTILISATION**

	MODE D'UTILISATION DU LOGEMENT						TOTAL
	OCCUPATION PERSONNEL- LE	VENTE OU LOCATION VENTE	LOCATION VIDE OU MEUBLEE	MIXTE A MAJORITE LOCATION	MIXTE A MAJORITE ACCESSION	LOGEMENT DE FONCTION	
11. ILE DE FRANCE	11980	1766	447	21	22	194	14430
21. CHAMPAGNE-ARDENNE	1991	65	105	1	0	18	2180
22. PICARDIE	4425	52	125	1	0	29	4632
23. HAUTE-NORMANDIE	4077	95	152	1	4	29	4358
24. CENTRE	5886	163	242	2	2	28	6323
25. BASSE-NORMANDIE	2866	115	165	2	3	14	3165
26. BOURGOGNE	3525	103	162	2	3	33	3828
31. NORD-PAS-DE-CALAIS	5501	196	185	5	6	17	5910
41. LORRAINE	4044	132	124	4	2	19	4325
42. ALSACE	4493	541	117	1	1	11	5164
43. FRANCHE-COMTE	2787	68	146	3	3	13	3020
52. PAYS-DE-LOIRE	9053	537	691	20	7	45	10353
53. BRETAGNE	7924	394	512	7	4	24	8865
54. POITOU-CHARENTES	5086	358	416	3	1	35	5899
72. AQUITAINE	10901	534	672	11	6	82	12206
73. MIDI-PYRENEES	9046	477	600	23	5	67	10218
74. LIMOUSIN	2042	50	87	0	1	14	2194
82. RHONE-ALPES	17124	1107	882	18	16	214	19361
83. AUVERGNE	3473	87	171	4	0	17	3752
91. LANGUEDOC-ROUSSILLON	11439	693	454	8	2	69	12665
93. PROVENCE-ALPES COTE D'AZUR	14690	895	410	21	9	119	16144
94. CORSE	1245	45	107	0	2	18	1417
FRANCE ENTIERE	143598	8473	6972	158	99	1109	160409

**EN NOMBRE DE PERMIS DE CONSTRUIRE LOGEMENTS (COLLECTIFS UNIQUEMENT)
SELON LE NOMBRE MAXIMUM DE NIVEAUX DU PERMIS**

	NOMBRE MAXIMUM DE NIVEAUX								TOTAL
	1	2	3	4	5	6 A 8	9 A 16	17 ET PLUS	
11. ILE DE FRANCE	19	435	339	294	190	342	194	3	1816
21. CHAMPAGNE-ARDENNE	5	13	15	13	13	5	1	0	65
22. PICARDIE	3	25	20	13	7	3	1	0	72
23. HAUTE-NORMANDIE	6	17	23	35	9	8	0	0	98
24. CENTRE	16	52	38	34	9	7	0	0	156
25. BASSE-NORMANDIE	3	30	18	16	7	3	0	0	77
26. BOURGOGNE	10	54	27	22	11	12	0	0	136
31. NORD-PAS-DE-CALAIS	8	53	41	34	31	18	3	0	188
41. LORRAINE	7	67	39	35	23	13	1	0	185
42. ALSACE	4	66	80	66	29	20	2	4	271
43. FRANCHE-COMTE	5	42	36	26	9	6	1	0	125
52. PAYS-DE-LOIRE	16	101	91	83	64	63	3	0	421
53. BRETAGNE	19	132	133	81	30	13	2	0	410
54. POITOU-CHARENTES	38	95	56	26	10	3	0	0	228
72. AQUITAINE	62	185	120	106	60	45	3	0	581
73. MIDI-PYRENEES	24	192	131	119	49	41	6	1	563
74. LIMOUSIN	1	16	17	7	4	9	0	0	54
82. RHONE-ALPES	47	626	275	195	131	195	37	1	1507
83. AUVERGNE	8	37	21	11	13	11	1	0	102
91. LANGUEDOC-ROUSSILLON	41	198	106	75	38	33	1	0	492
93. PROVENCE-ALPES COTE D'AZUR	83	454	201	151	99	105	18	1	1112
94. CORSE	12	52	24	9	5	5	0	0	107
FRANCE ENTIERE	437	2942	1851	1451	841	960	274	10	8766

Source : SICLONE Ministère de l'Équipement, du Logement, des Transports et de la Mer DAEI-SDAS
Les résultats de novembre et décembre du Puy de Dôme, non disponibles, ne figurent pas dans ce tableau.

RESULTATS PAR REGION

HABITATIONS COMMUNAUTAIRES

ET HEBERGEMENTS

AVERTISSEMENT

Des problèmes de prise en compte des permis incluant de l'habitat communautaire ou de l'hébergement nous ont obligés à faire des redressements.

1989
REGIONS
HABITATIONS COMMUNAUTAIRES
AUTORISEES

EN NOMBRE DE CHAMBRES ET DE LOGEMENTS

	FOYER OU RESIDENCE DE PERSONNES AGEES		FOYER DE JEUNES TRAVAILLEURS (*)		FOYER D'IMMIGRANTS (*)	
	NOMBRE DE CHAMBRES	NOMBRE DE LOGEMENTS	NOMBRE DE CHAMBRES	NOMBRE DE LOGEMENTS	NOMBRE DE CHAMBRES	NOMBRE DE LOGEMENTS
11. ILE DE FRANCE	1282	453	83	41	0	0
21. CHAMPAGNE - ARDENNE	51	81	0	0	0	0
22. PICARDIE	60	0	0	0	0	0
23. HAUTE - NORMANDIE	285	81	0	0	0	0
24. CENTRE	0	0	0	0	0	0
25. BASSE - NORMANDIE	0	36	0	0	0	0
26. BOURGOGNE	50	22	0	0	0	0
31. NORD - PAS - DE - CALAIS	0	0	0	0	0	0
41. LORRAINE	69	31	79	0	0	64
42. ALSACE	527	4	0	0	0	0
43. FRANCHE - COMTE	0	0	0	0	0	0
52. PAYS - DE - LOIRE	211	21	0	4	0	0
53. BRETAGNE	262	266	35	0	0	0
54. POITOU - CHARENTES	311	0	0	0	0	0
72. AQUITAINE	43	325	0	0	0	0
73. MIDI - PYRENEES	160	362	80	0	0	0
74. LIMOUSIN	93	0	45	0	0	0
82. RHONE - ALPES	420	114	281	0	216	0
83. AUVERGNE	98	0	0	0	0	0
91. LANGUEDOC - ROUSSILLON	28	25	0	0	0	0
93. PROVENCE - ALPES COTE D'AZUR	0	12	8	0	0	81
94. CORSE	0	32	0	0	0	0
FRANCE ENTIERE	3950	1865	611	45	216	145

	FOYER ENFANTS (*)		LOGEMENT DE TRANSITION		CITE UNIVERSITAIRE	
	NOMBRE DE CHAMBRES	NOMBRE DE LOGEMENTS	NOMBRE DE CHAMBRES	NOMBRE DE LOGEMENTS	NOMBRE DE CHAMBRES	NOMBRE DE LOGEMENTS
11. ILE DE FRANCE	116	3	20	0	128	73
21. CHAMPAGNE - ARDENNE	9	0	30	0	10	0
22. PICARDIE	0	0	0	0	0	0
23. HAUTE - NORMANDIE	0	0	38	0	0	0
24. CENTRE	143	0	0	0	70	0
25. BASSE - NORMANDIE	20	0	0	0	0	0
26. BOURGOGNE	40	0	0	0	0	0
31. NORD - PAS - DE - CALAIS	0	0	419	0	0	0
41. LORRAINE	0	0	0	0	65	0
42. ALSACE	0	10	0	0	0	0
43. FRANCHE - COMTE	0	12	2	0	0	0
52. PAYS - DE - LOIRE	0	0	0	0	0	0
53. BRETAGNE	0	0	0	0	0	0
54. POITOU - CHARENTES	0	0	0	0	113	0
72. AQUITAINE	29	0	0	0	0	0
73. MIDI - PYRENEES	151	0	0	4	0	0
74. LIMOUSIN	0	0	0	0	36	0
82. RHONE - ALPES	0	2	22	0	114	0
83. AUVERGNE	0	0	0	0	0	107
91. LANGUEDOC - ROUSSILLON	11	0	0	0	120	0
93. PROVENCE - ALPES COTE D'AZUR	0	0	0	8	0	0
94. CORSE	0	0	0	0	0	0
FRANCE ENTIERE	519	27	531	12	656	180

	CASERNEMENT (*)		AUTRES		TOTAL	
	NOMBRE DE CHAMBRES	NOMBRE DE LOGEMENTS	NOMBRE DE CHAMBRES	NOMBRE DE LOGEMENTS	NOMBRE DE CHAMBRES	NOMBRE DE LOGEMENTS
11. ILE DE FRANCE	0	0	86	0	1715	570
21. CHAMPAGNE - ARDENNE	0	0	391	0	491	81
22. PICARDIE	0	0	384	0	444	0
23. HAUTE - NORMANDIE	0	0	5	0	328	81
24. CENTRE	0	0	100	0	313	0
25. BASSE - NORMANDIE	0	0	334	0	354	36
26. BOURGOGNE	0	0	403	50	493	72
31. NORD - PAS - DE - CALAIS	0	0	316	0	735	0
41. LORRAINE	51	0	1	0	265	95
42. ALSACE	0	0	36	0	563	14
43. FRANCHE - COMTE	0	0	129	1	131	13
52. PAYS - DE - LOIRE	0	0	269	0	480	25
53. BRETAGNE	0	0	133	0	430	266
54. POITOU - CHARENTES	0	0	473	16	897	16
72. AQUITAINE	0	0	615	23	687	348
73. MIDI - PYRENEES	0	0	0	3	391	369
74. LIMOUSIN	182	0	0	0	356	0
82. RHONE - ALPES	0	0	348	4	1401	120
83. AUVERGNE	0	0	0	0	98	107
91. LANGUEDOC - ROUSSILLON	11	0	4	43	174	68
93. PROVENCE - ALPES COTE D'AZUR	0	0	103	93	111	194
94. CORSE	0	0	10	0	10	32
FRANCE ENTIERE	244	0	4140	233	10867	2507

Source : SICLONE Ministère de l'Équipement, du Logement, des Transports et de la Mer DAEI-SDAS
 Les résultats de novembre et décembre du Puy de Dôme, non disponibles, ne figurent pas dans ce tableau.

(*) VOIR NOMENCLATURE PRECISE EN ANNEXE

**1989
REGIONS
HEBERGEMENTS
AUTORISES**

EN NOMBRE DE CHAMBRES ET DE LOGEMENTS

	PENSION DE FAMILLE (*)		COLONIE DE VACANCES		MOTEL	
	NOMBRE DE CHAMBRES	NOMBRE DE LOGEMENTS	NOMBRE DE CHAMBRES	NOMBRE DE LOGEMENTS	NOMBRE DE CHAMBRES	NOMBRE DE LOGEMENTS
11. ILE DE FRANCE	0	0	0	0	86	0
21. CHAMPAGNE - ARDENNE	8	0	0	0	0	0
22. PICARDIE	0	0	0	0	0	0
23. HAUTE - NORMANDIE	8	0	31	0	39	10
24. CENTRE	0	0	0	0	7	0
25. BASSE - NORMANDIE	0	0	0	0	0	0
26. BOURGOGNE	71	0	0	0	48	0
31. NORD - PAS - DE - CALAIS	15	0	0	0	0	0
41. LORRAINE	10	0	0	0	45	0
42. ALSACE	0	4	0	0	0	0
43. FRANCHE - COMTE	0	0	0	0	0	5
52. PAYS - DE - LOIRE	0	0	0	0	10	0
53. BRETAGNE	0	0	0	0	0	0
54. POITOU - CHARENTES	0	0	0	0	0	0
72. AQUITAINE	4	9	0	0	0	0
73. MIDI - PYRENEES	0	0	0	0	103	0
74. LIMOUSIN	0	0	13	0	0	0
82. RHONE - ALPES	10	0	16	0	0	0
83. AUVERGNE	9	0	0	0	0	0
91. LANGUEDOC - ROUSSILLON	19	0	25	0	40	0
93. PROVENCE - ALPES COTE D'AZUR	0	0	0	0	0	0
94. CORSE	0	0	0	0	245	2
FRANCE ENTIERE	154	13	85	0	623	17

	HOTEL		HABITATION DE LOISIRS (*)		TOTAL	
	NOMBRE DE CHAMBRES	NOMBRE DE LOGEMENTS	NOMBRE DE CHAMBRES	NOMBRE DE LOGEMENTS	NOMBRE DE CHAMBRES	NOMBRE DE LOGEMENTS
11. ILE DE FRANCE	8424	300	156	0	8666	300
21. CHAMPAGNE - ARDENNE	191	0	101	0	300	0
22. PICARDIE	131	0	148	0	279	0
23. HAUTE - NORMANDIE	331	0	224	33	633	43
24. CENTRE	255	0	111	0	373	0
25. BASSE - NORMANDIE	424	0	56	0	480	0
26. BOURGOGNE	781	0	57	46	957	46
31. NORD - PAS - DE - CALAIS	0	0	102	0	117	0
41. LORRAINE	291	0	0	0	346	0
42. ALSACE	669	0	53	5	722	9
43. FRANCHE - COMTE	155	0	0	0	155	5
52. PAYS - DE - LOIRE	233	0	99	0	342	0
53. BRETAGNE	643	19	77	31	720	50
54. POITOU - CHARENTES	239	0	65	0	304	0
72. AQUITAINE	1681	219	271	164	1956	392
73. MIDI - PYRENEES	2207	0	128	8	2438	8
74. LIMOUSIN	116	0	0	0	129	0
82. RHONE - ALPES	5369	1	244	24	5639	25
83. AUVERGNE	548	0	12	0	569	0
91. LANGUEDOC - ROUSSILLON	1467	0	64	4	1615	4
93. PROVENCE - ALPES COTE D'AZUR	0	0	62	0	62	0
94. CORSE	561	0	0	186	806	188
FRANCE ENTIERE	24716	539	2030	501	27608	1070

Source : SICLONE Ministère de l'Équipement, du Logement, des Transports et de la Mer DAEI-SDAS
Les résultats de novembre et décembre du Puy de Dôme, non disponibles, ne figurent pas dans ce tableau.

(*) VOIR NOMENCLATURE PRECISE EN ANNEXE

1989
REGIONS
HABITATIONS COMMUNAUTAIRES
COMMENCEES

EN NOMBRE DE CHAMBRES ET DE LOGEMENTS

	FOYER OU RESIDENCE DE PERSONNES AGEES		FOYER DE JEUNES TRAVAILLEURS (*)		FOYER D'IMMIGRANTS (*)	
	NOMBRE DE CHAMBRES	NOMBRE DE LOGEMENTS	NOMBRE DE CHAMBRES	NOMBRE DE LOGEMENTS	NOMBRE DE CHAMBRES	NOMBRE DE LOGEMENTS
11. ILE DE FRANCE	1087	352	45	178	0	61
21. CHAMPAGNE - ARDENNE	143	31	0	0	0	0
22. PICARDIE	98	0	35	0	0	0
23. HAUTE - NORMANDIE	228	134	18	0	0	0
24. CENTRE	54	29	0	0	0	0
25. BASSE - NORMANDIE	152	68	0	0	0	0
26. BOURGOGNE	50	42	0	0	0	0
31. NORD - PAS - DE - CALAIS	0	33	0	0	0	0
41. LORRAINE	122	31	0	0	0	0
42. ALSACE	158	91	0	0	0	0
43. FRANCHE - COMTE	0	0	0	0	0	0
52. PAYS - DE - LOIRE	232	34	0	0	0	0
53. BRETAGNE	210	316	22	0	0	0
54. POITOU - CHARENTES	174	95	0	0	0	0
72. AQUITAINE	56	255	0	0	0	0
73. MIDI - PYRENEES	143	157	0	57	0	0
74. LIMOUSIN	78	0	0	0	0	0
82. RHONE - ALPES	472	231	148	114	216	0
83. AUVERGNE	118	68	0	0	0	0
91. LANGUEDOC - ROUSSILLON	29	0	15	0	0	0
93. PROVENCE - ALPES COTE D'AZUR	0	0	0	0	0	0
FRANCE ENTIERE	3604	1967	283	349	216	61

	FOYER ENFANTS (*)		LOGEMENT DE TRANSITION		CITE UNIVERSITAIRE	
	NOMBRE DE CHAMBRES	NOMBRE DE LOGEMENTS	NOMBRE DE CHAMBRES	NOMBRE DE LOGEMENTS	NOMBRE DE CHAMBRES	NOMBRE DE LOGEMENTS
11. ILE DE FRANCE	97	3	44	0	80	0
21. CHAMPAGNE - ARDENNE	0	0	0	0	0	0
22. PICARDIE	0	0	0	0	0	0
23. HAUTE - NORMANDIE	84	4	0	0	0	0
24. CENTRE	45	0	4	0	70	0
25. BASSE - NORMANDIE	0	0	0	0	0	0
26. BOURGOGNE	40	20	0	0	0	0
31. NORD - PAS - DE - CALAIS	0	0	596	0	0	0
41. LORRAINE	0	0	0	0	0	0
42. ALSACE	0	10	5	0	100	0
43. FRANCHE - COMTE	0	0	2	0	0	0
52. PAYS - DE - LOIRE	0	0	0	0	0	0
53. BRETAGNE	0	0	0	0	0	0
54. POITOU - CHARENTES	0	0	0	0	113	0
72. AQUITAINE	0	0	0	0	0	0
73. MIDI - PYRENEES	116	0	0	0	165	0
74. LIMOUSIN	0	0	0	0	0	0
82. RHONE - ALPES	3	17	0	0	114	156
83. AUVERGNE	0	0	0	0	0	6
91. LANGUEDOC - ROUSSILLON	11	0	23	5	120	0
93. PROVENCE - ALPES COTE D'AZUR	0	0	0	9	0	0
FRANCE ENTIERE	396	54	674	14	762	162

	CASERNEMENT (*)		AUTRES		TOTAL	
	NOMBRE DE CHAMBRES	NOMBRE DE LOGEMENTS	NOMBRE DE CHAMBRES	NOMBRE DE LOGEMENTS	NOMBRE DE CHAMBRES	NOMBRE DE LOGEMENTS
11. ILE DE FRANCE	0	0	68	0	1421	594
21. CHAMPAGNE - ARDENNE	0	0	105	0	248	31
22. PICARDIE	0	0	404	0	537	0
23. HAUTE - NORMANDIE	3	26	54	16	387	180
24. CENTRE	0	0	115	0	288	29
25. BASSE - NORMANDIE	0	0	62	34	214	102
26. BOURGOGNE	21	0	112	2	223	64
31. NORD - PAS - DE - CALAIS	0	0	260	0	856	33
41. LORRAINE	0	0	15	0	137	31
42. ALSACE	0	0	108	1	371	102
43. FRANCHE - COMTE	0	0	143	0	145	0
52. PAYS - DE - LOIRE	0	0	348	0	580	34
53. BRETAGNE	0	16	139	1	371	333
54. POITOU - CHARENTES	0	0	0	0	287	95
72. AQUITAINE	14	0	286	106	356	361
73. MIDI - PYRENEES	0	0	0	3	424	217
74. LIMOUSIN	0	52	0	0	78	52
82. RHONE - ALPES	0	0	229	0	1182	518
83. AUVERGNE	0	0	0	6	118	80
91. LANGUEDOC - ROUSSILLON	0	0	51	32	249	37
93. PROVENCE - ALPES COTE D'AZUR	0	0	99	14	99	23
FRANCE ENTIERE	38	94	2598	215	8571	2916

Source : SICLONE Ministère de l'Équipement, du Logement, des Transports et de la Mer DAEI-SDAS
Les résultats de novembre et décembre du Puy de Dôme, non disponibles, ne figurent pas dans ce tableau.

(*) VOIR NOMENCLATURE PRECISE EN ANNEXE

1989
REGIONS
HEBERGEMENTS
COMMENCES

EN NOMBRE DE CHAMBRES ET DE LOGEMENTS

	PENSION DE FAMILLE (*)		COLONIE DE VACANCES		MOTEL	
	NOMBRE DE CHAMBRES	NOMBRE DE LOGEMENTS	NOMBRE DE CHAMBRES	NOMBRE DE LOGEMENTS	NOMBRE DE CHAMBRES	NOMBRE DE LOGEMENTS
11. ILE DE FRANCE	0	0	0	0	11	0
21. CHAMPAGNE - ARDENNE	8	0	0	0	40	0
22. PICARDIE	0	0	0	0	0	0
23. HAUTE - NORMANDIE	0	0	31	0	11	0
24. CENTRE	12	0	0	0	0	42
25. BASSE - NORMANDIE	0	0	0	0	0	0
26. BOURGOGNE	3	0	0	0	0	0
31. NORD - PAS - DE - CALAIS	0	0	0	0	0	0
41. LORRAINE	10	0	0	0	45	0
42. ALSACE	30	0	0	0	0	0
43. FRANCHE - COMTE	0	0	0	0	0	0
52. PAYS - DE - LOIRE	0	0	0	0	10	0
53. BRETAGNE	0	0	0	0	0	0
54. POI TOU - CHARENTES	3	0	10	0	0	0
72. AQUITAINE	11	9	101	0	0	0
73. MIDI - PYRENEES	11	0	17	0	0	0
74. LIMOUSIN	0	0	0	0	0	0
82. RHONE - ALPES	4	0	12	0	0	0
83. AUVERGNE	0	0	0	0	0	0
91. LANGUEDOC - ROUSSILLON	19	0	0	0	14	0
94. CORSE	0	0	0	0	112	0
FRANCE ENTIERE	111	9	171	0	243	42

	HOTEL		HABITATION DE LOISIRS (*)		TOTAL	
	NOMBRE DE CHAMBRES	NOMBRE DE LOGEMENTS	NOMBRE DE CHAMBRES	NOMBRE DE LOGEMENTS	NOMBRE DE CHAMBRES	NOMBRE DE LOGEMENTS
11. ILE DE FRANCE	4499	11	125	0	4635	11
21. CHAMPAGNE - ARDENNE	244	0	78	2	370	2
22. PICARDIE	205	0	33	0	238	0
23. HAUTE - NORMANDIE	630	0	220	1	892	1
24. CENTRE	565	8	107	0	684	50
25. BASSE - NORMANDIE	253	0	18	0	271	0
26. BOURGOGNE	407	0	115	36	525	36
31. NORD - PAS - DE - CALAIS	0	0	120	0	120	0
41. LORRAINE	490	0	0	0	545	0
42. ALSACE	592	0	60	5	682	5
43. FRANCHE - COMTE	91	0	0	0	91	0
52. PAYS - DE - LOIRE	152	0	148	0	310	0
53. BRETAGNE	686	0	150	4	836	4
54. POI TOU - CHARENTES	455	0	21	0	489	0
72. AQUITAINE	752	0	259	259	1123	268
73. MIDI - PYRENEES	1024	0	311	17	1363	17
74. LIMOUSIN	75	0	30	0	105	0
82. RHONE - ALPES	3571	1	325	0	3912	1
83. AUVERGNE	322	0	36	1	358	1
91. LANGUEDOC - ROUSSILLON	459	0	219	0	711	0
94. CORSE	180	0	20	0	312	0
FRANCE ENTIERE	15652	20	2395	325	18572	396

Source : SICLONE Ministère de l'Équipement, du Logement, des Transports et de la Mer DAEI-SDAS
Les résultats de novembre et décembre du Puy de Dôme, non disponibles, ne figurent pas dans ce tableau.

(*) VOIR NOMENCLATURE PRECISE EN ANNEXE

1989
REGIONS
HABITATIONS COMMUNAUTAIRES
TERMINEES

EN NOMBRE DE CHAMBRES ET DE LOGEMENTS

	FOYER OU RESIDENCE DE PERSONNES AGEES		FOYER DE JEUNES TRAVAILLEURS (*)		FOYER D'IMMIGRANTS (*)	
	NOMBRE DE CHAMBRES	NOMBRE DE LOGEMENTS	NOMBRE DE CHAMBRES	NOMBRE DE LOGEMENTS	NOMBRE DE CHAMBRES	NOMBRE DE LOGEMENTS
11. ILE DE FRANCE	693	690	0	96	101	0
21. CHAMPAGNE-ARDENNE	84	113	0	0	0	0
22. PICARDIE	60	0	25	0	0	0
23. HAUTE-NORMANDIE	72	196	0	0	0	0
24. CENTRE	43	29	0	0	0	0
25. BASSE-NORMANDIE	85	182	0	0	0	0
26. BOURGOGNE	125	75	0	0	0	0
31. NORD-PAS-DE-CALAIS	0	110	0	13	0	0
41. LORRAINE	150	0	0	0	0	0
42. ALSACE	8	2	0	0	0	0
43. FRANCHE-COMTE	10	0	0	0	0	0
52. PAYS-DE-LOIRE	49	0	0	0	0	0
53. BRETAGNE	461	343	22	0	0	0
54. POITOU-CHARENTES	80	213	0	0	0	0
72. AQUITAINE	79	419	0	0	0	0
73. MIDI-PYRENEES	76	93	0	125	0	0
74. LIMOUSIN	40	0	0	0	0	0
82. RHONE-ALPES	315	290	47	116	0	0
83. AUVERGNE	72	155	0	0	0	0
91. LANGUEDOC-ROUSSILLON	86	0	15	0	0	0
93. PROVENCE-ALPES COTE D'AZUR	0	25	0	0	0	0
FRANCE ENTIERE	2588	2935	109	350	101	0

	FOYER ENFANTS (*)		LOGEMENT DE TRANSITION		CITE UNIVERSITAIRE	
	NOMBRE DE CHAMBRES	NOMBRE DE LOGEMENTS	NOMBRE DE CHAMBRES	NOMBRE DE LOGEMENTS	NOMBRE DE CHAMBRES	NOMBRE DE LOGEMENTS
11. ILE DE FRANCE	18	0	0	0	80	0
21. CHAMPAGNE-ARDENNE	0	0	0	0	50	2
22. PICARDIE	0	0	0	0	0	0
23. HAUTE-NORMANDIE	28	0	0	0	760	0
24. CENTRE	45	0	0	0	70	0
25. BASSE-NORMANDIE	0	0	0	0	0	0
26. BOURGOGNE	40	20	0	0	40	0
31. NORD-PAS-DE-CALAIS	38	0	307	0	0	0
41. LORRAINE	0	2	0	24	0	0
42. ALSACE	8	0	0	0	100	0
43. FRANCHE-COMTE	0	0	2	0	0	0
52. PAYS-DE-LOIRE	0	0	31	0	0	0
53. BRETAGNE	15	0	0	0	132	0
54. POITOU-CHARENTES	0	0	0	0	0	0
72. AQUITAINE	0	14	0	0	0	0
73. MIDI-PYRENEES	44	0	0	0	165	0
74. LIMOUSIN	0	0	7	0	0	0
82. RHONE-ALPES	33	11	0	0	99	0
83. AUVERGNE	0	0	0	0	0	6
91. LANGUEDOC-ROUSSILLON	11	0	0	5	0	52
93. PROVENCE-ALPES COTE D'AZUR	0	0	0	0	0	0
FRANCE ENTIERE	280	47	347	29	1496	60

	CASERNEMENT (*)		AUTRES		TOTAL	
	NOMBRE DE CHAMBRES	NOMBRE DE LOGEMENTS	NOMBRE DE CHAMBRES	NOMBRE DE LOGEMENTS	NOMBRE DE CHAMBRES	NOMBRE DE LOGEMENTS
11. ILE DE FRANCE	0	0	59	34	951	820
21. CHAMPAGNE-ARDENNE	0	0	121	0	255	115
22. PICARDIE	0	7	392	0	477	7
23. HAUTE-NORMANDIE	0	0	16	14	876	210
24. CENTRE	0	0	67	4	225	33
25. BASSE-NORMANDIE	0	0	28	24	113	206
26. BOURGOGNE	21	0	218	0	444	95
31. NORD-PAS-DE-CALAIS	0	0	82	0	427	123
41. LORRAINE	0	0	20	0	170	26
42. ALSACE	0	0	77	0	193	2
43. FRANCHE-COMTE	0	0	33	0	45	0
52. PAYS-DE-LOIRE	0	0	269	0	349	0
53. BRETAGNE	4	0	44	6	678	349
54. POITOU-CHARENTES	0	0	0	0	80	213
72. AQUITAINE	0	0	149	71	228	504
73. MIDI-PYRENEES	0	0	35	31	320	249
74. LIMOUSIN	0	0	17	12	64	12
82. RHONE-ALPES	0	2	246	1	740	420
83. AUVERGNE	0	0	0	20	72	181
91. LANGUEDOC-ROUSSILLON	0	0	55	56	167	113
93. PROVENCE-ALPES COTE D'AZUR	0	0	52	0	52	25
FRANCE ENTIERE	25	9	1980	273	6926	3703

Source : SICLONE Ministère de l'Équipement, du Logement, des Transports et de la Mer DAEI-SDAS
Les résultats de novembre et décembre du Puy de Dôme, non disponibles, ne figurent pas dans ce tableau.

(*) VOIR NOMENCLATURE PRÉCISE EN ANNEXE

1989
REGIONS
HEBERGEMENTS
TERMINEES

EN NOMBRE DE CHAMBRES ET DE LOGEMENTS

	PENSION DE FAMILLE (*)		COLONIE DE VACANCES		MOTEL	
	NOMBRE DE CHAMBRES	NOMBRE DE LOGEMENTS	NOMBRE DE CHAMBRES	NOMBRE DE LOGEMENTS	NOMBRE DE CHAMBRES	NOMBRE DE LOGEMENTS
11. ILE DE FRANCE	0	0	0	0	0	0
21. CHAMPAGNE - ARDENNE	8	0	0	0	40	0
22. PICARDIE	0	0	0	0	0	0
23. HAUTE - NORMANDIE	0	0	0	0	0	600
24. CENTRE	12	0	0	0	0	42
25. BASSE - NORMANDIE	23	0	0	0	0	0
26. BOURGOGNE	12	0	0	0	0	0
41. LORRAINE	0	0	6	0	0	0
42. ALSACE	36	0	14	0	0	0
43. FRANCHE - COMTE	0	0	0	0	0	0
52. PAYS - DE - LOIRE	0	0	0	0	10	0
53. BRETAGNE	0	0	0	0	12	0
54. POITOU - CHARENTES	3	0	10	0	0	0
72. AQUITAINE	11	0	11	0	116	0
73. MIDI - PYRENEES	11	0	30	0	0	0
74. LIMOUSIN	0	42	0	0	0	0
82. RHONE - ALPES	0	0	5	0	0	0
83. AUVERGNE	0	0	0	0	0	0
91. LANGUEDOC - ROUSSILLON	0	0	6	27	14	48
93. PROVENCE - ALPES COTE D'AZUR	0	0	0	0	0	0
94. CORSE	0	0	0	0	27	0
FRANCE ENTIERE	116	42	82	27	219	690

	HOTEL		HABITATION DE LOISIRS (*)		TOTAL	
	NOMBRE DE CHAMBRES	NOMBRE DE LOGEMENTS	NOMBRE DE CHAMBRES	NOMBRE DE LOGEMENTS	NOMBRE DE CHAMBRES	NOMBRE DE LOGEMENTS
11. ILE DE FRANCE	4380	5	183	0	4563	5
21. CHAMPAGNE - ARDENNE	267	0	0	0	315	0
22. PICARDIE	85	0	0	0	85	0
23. HAUTE - NORMANDIE	224	0	67	2	291	602
24. CENTRE	282	440	0	0	294	482
25. BASSE - NORMANDIE	365	0	0	0	388	0
26. BOURGOGNE	514	0	149	0	675	0
41. LORRAINE	512	0	79	0	597	0
42. ALSACE	564	167	84	5	698	172
43. FRANCHE - COMTE	42	0	0	0	42	0
52. PAYS - DE - LOIRE	158	0	144	0	312	0
53. BRETAGNE	540	0	95	1	647	1
54. POITOU - CHARENTES	215	0	14	0	242	0
72. AQUITAINE	679	0	137	17	954	17
73. MIDI - PYRENEES	926	0	245	0	1212	0
74. LIMOUSIN	0	0	38	0	38	42
82. RHONE - ALPES	1863	97	58	0	1926	97
83. AUVERGNE	207	0	24	1	231	1
91. LANGUEDOC - ROUSSILLON	189	48	234	0	443	123
93. PROVENCE - ALPES COTE D'AZUR	0	0	0	0	0	0
94. CORSE	107	0	20	0	154	0
FRANCE ENTIERE	12119	757	1571	26	14107	1542

Source : SICLONE Ministère de l'Équipement, du Logement, des Transports et de la Mer DAEI-SDAS
Les résultats de novembre et décembre du Puy de Dôme, non disponibles, ne figurent pas dans ce tableau.

(*) VOIR NOMENCLATURE PRECISE EN ANNEXE

1989 REGIONS AUTORISES

EN M2 DE SURFACE HORS OEUVRE NETTE

HABITATIONS COMMUNAUTAIRES

	FOYER OU RESIDENCE DE PERSONNES AGEES	FOYER DE JEUNES TRAVAILLEURS (*)	FOYER D'IMMIGRANTS (*)	FOYER ENFANTS (*)	LOGEMENT DE TRANSITION
11. ILE DE FRANCE	88910	4897	0	4532	1658
21. CHAMPAGNE-ARDENNE	14987	0	0	412	1463
22. PICARDIE	2834	0	0	0	0
23. HAUTE-NORMANDIE	20618	0	0	70	1044
24. CENTRE	0	0	0	1189	0
25. BASSE-NORMANDIE	2028	0	0	668	0
26. BOURGOGNE	1967	0	0	991	0
31. NORD-PAS-DE-CALAIS	0	0	0	0	10143
41. LORRAINE	2909	3002	4653	0	0
42. ALSACE	30207	0	0	244	0
43. FRANCHE-COMTE	0	0	0	365	60
52. PAYS-DE-LOIRE	22666	193	0	0	0
53. BRETAGNE	17964	539	0	340	0
54. POITOU-CHARENTES	13456	0	0	0	0
72. AQUITAINE	24119	0	0	475	0
73. MIDI-PYRENEES	30852	2237	0	6121	229
74. LIMOUSIN	2298	1469	0	0	0
82. RHONE-ALPES	32819	14735	3582	81	942
83. AUVERGNE	5658	0	0	0	0
91. LANGUEDOC-ROUSSILLON	1764	0	0	405	0
93. PROVENCE-ALPES COTE D'AZUR	0	226	3914	0	274
94. CORSE	2128	0	0	0	0
FRANCE ENTIERE	318184	27298	12149	15893	15813

	CITE UNIVERSITAIRE	CASERNEMENT (*)	AUTRES	TOTAL
11. ILE DE FRANCE	10134	0	5	110136
21. CHAMPAGNE-ARDENNE	184	0	5386	22432
22. PICARDIE	0	0	11376	14210
23. HAUTE-NORMANDIE	0	0	50	21782
24. CENTRE	70	0	1417	2676
25. BASSE-NORMANDIE	0	0	14191	16887
26. BOURGOGNE	0	0	10998	13956
31. NORD-PAS-DE-CALAIS	0	0	7059	17202
41. LORRAINE	1332	1444	49	13389
42. ALSACE	0	0	2420	32871
43. FRANCHE-COMTE	0	0	3908	4333
52. PAYS-DE-LOIRE	0	0	7380	30239
53. BRETAGNE	0	0	2880	21742
54. POITOU-CHARENTES	4856	0	2899	35980
72. AQUITAINE	0	0	17668	42245
73. MIDI-PYRENEES	0	0	17651	39739
74. LIMOUSIN	105	12747	300	16619
82. RHONE-ALPES	2647	84	20363	75253
83. AUVERGNE	3391	0	0	9049
91. LANGUEDOC-ROUSSILLON	3159	184	2100	7612
93. PROVENCE-ALPES COTE D'AZUR	0	0	3616	8030
94. CORSE	0	0	341	2469
FRANCE ENTIERE	25878	14459	129177	558851

HEBERGEMENTS

	PENSION DE FAMILLE (*)	COLONIE DE VACANCES	MOTEL	HOTEL	HABITATION DE LOISIRS (*)	TOTAL
11. ILE DE FRANCE	0	0	3997	269179	1520	274696
21. CHAMPAGNE-ARDENNE	140	0	0	6500	5030	11670
22. PICARDIE	0	0	0	3736	6861	10597
23. HAUTE-NORMANDIE	165	1499	1342	9776	7923	20705
24. CENTRE	0	0	0	1812	0	1812
25. BASSE-NORMANDIE	0	573	0	15792	480	16845
26. BOURGOGNE	3119	0	960	16618	6288	26985
31. NORD-PAS-DE-CALAIS	968	0	0	0	5127	6095
41. LORRAINE	97	0	1350	5374	0	6821
42. ALSACE	376	0	0	20145	1424	21945
43. FRANCHE-COMTE	0	0	357	2678	0	3035
52. PAYS-DE-LOIRE	0	0	180	4108	3169	7457
53. BRETAGNE	0	517	0	15760	9221	25498
54. POITOU-CHARENTES	0	0	0	5602	3280	8882
72. AQUITAINE	454	0	0	59666	17373	77493
73. MIDI-PYRENEES	0	536	2044	75299	3055	80934
74. LIMOUSIN	0	390	0	2766	0	3156
82. RHONE-ALPES	210	3014	0	242789	9041	255054
83. AUVERGNE	141	0	0	20488	434	21063
91. LANGUEDOC-ROUSSILLON	1046	884	4334	44831	3059	54154
93. PROVENCE-ALPES COTE D'AZUR	0	0	0	0	3650	3650
94. CORSE	0	0	8363	21614	17408	47385
FRANCE ENTIERE	6716	7413	22927	844533	104343	985932

Source : SICLONE Ministère de l'Équipement, du Logement, des Transports et de la Mer DAEI-SDAS
Les résultats de novembre et décembre du Puy de Dôme, non disponibles, ne figurent pas dans ce tableau.

(*) VOIR NOMENCLATURE PRECISE EN ANNEXE

EN M2 DE SURFACE HORS OEUVRE NETTE

HABITATIONS COMMUNAUTAIRES

	FOYER OU RESIDENCE DE PERSONNES AGEES	FOYER DE JEUNES TRAVAILLEURS (*)	FOYER D'IMMIGRANTS (*)	FOYER ENFANTS (*)	LOGEMENT DE TRANSITION
11. ILE DE FRANCE	65947	6442	8544	1783	1282
21. CHAMPAGNE-ARDENNE	12726	0	0	0	0
22. PICARDIE	4994	573	0	0	0
23. HAUTE-NORMANDIE	18586	366	0	1560	0
24. CENTRE	3286	0	0	0	0
25. BASSE-NORMANDIE	8554	0	0	0	0
26. BOURGOGNE	3338	0	0	2934	0
31. NORD-PAS-DE-CALAIS	1093	0	0	0	19325
41. LORRAINE	6210	0	0	0	0
42. ALSACE	11862	0	0	244	200
43. FRANCHE-COMTE	0	0	0	0	60
52. PAYS-DE-LOIRE	7975	0	0	0	0
53. BRETAGNE	21569	344	0	340	0
54. POITOU-CHARENTES	12814	0	0	0	0
72. AQUITAINE	17682	0	0	0	0
73. MIDI-PYRENEES	20845	1100	0	4432	0
74. LIMOUSIN	3635	0	0	0	0
82. RHONE-ALPES	38002	6352	3582	1405	0
83. AUVERGNE	8016	0	0	0	0
91. LANGUEDOC-ROUSSILLON	1720	129	0	405	688
93. PROVENCE-ALPES COTE D'AZUR	0	111	0	0	327
FRANCE ENTIERE	268854	15417	12126	13103	21882

	CITE UNIVERSITAIRE	CASERNEMENT (*)	AUTRES	TOTAL
11. ILE DE FRANCE	2	0	231	84231
21. CHAMPAGNE-ARDENNE	0	0	2365	15091
22. PICARDIE	0	0	19153	24720
23. HAUTE-NORMANDIE	0	3139	1458	25109
24. CENTRE	70	0	1604	4960
25. BASSE-NORMANDIE	0	0	3240	11794
26. BOURGOGNE	0	450	1986	8708
31. NORD-PAS-DE-CALAIS	0	0	4512	24930
41. LORRAINE	0	0	423	6633
42. ALSACE	2712	0	2142	17160
43. FRANCHE-COMTE	0	0	4148	4208
52. PAYS-DE-LOIRE	0	0	9290	17265
53. BRETAGNE	0	924	8370	31547
54. POITOU-CHARENTES	4856	0	0	17670
72. AQUITAINE	0	310	11937	29929
73. MIDI-PYRENEES	4894	0	300	31571
74. LIMOUSIN	0	3277	0	6912
82. RHONE-ALPES	9089	0	8638	67068
83. AUVERGNE	450	0	400	8866
91. LANGUEDOC-ROUSSILLON	3159	0	2873	8974
93. PROVENCE-ALPES COTE D'AZUR	0	0	2702	3140
FRANCE ENTIERE	25232	8100	85772	450486

HEBERGEMENTS

	PENSION DE FAMILLE (*)	COLONIE DE VACANCES	MOTEL	HOTEL	HABITATION DE LOISIRS (*)	TOTAL
11. ILE DE FRANCE	0	0	558	140377	6305	147240
21. CHAMPAGNE-ARDENNE	140	0	667	7638	4677	13122
22. PICARDIE	0	0	0	4031	2100	6131
23. HAUTE-NORMANDIE	0	1499	363	24361	5107	31330
24. CENTRE	216	0	747	4312	0	5275
25. BASSE-NORMANDIE	0	0	0	8293	390	8683
26. BOURGOGNE	167	0	0	9208	5925	15300
31. NORD-PAS-DE-CALAIS	0	0	0	0	5702	5702
41. LORRAINE	97	0	1350	11427	0	12874
42. ALSACE	618	0	0	13966	1784	16368
43. FRANCHE-COMTE	0	0	0	2096	0	2096
52. PAYS-DE-LOIRE	0	0	180	3121	3792	7093
53. BRETAGNE	0	0	0	17077	4248	21325
54. POITOU-CHARENTES	103	371	0	21695	1087	23256
72. AQUITAINE	376	3084	0	23062	17978	44500
73. MIDI-PYRENEES	230	1450	0	27367	7380	36427
74. LIMOUSIN	0	151	0	3454	1563	5168
82. RHONE-ALPES	80	1615	0	133529	13473	148697
83. AUVERGNE	0	0	0	9591	1929	11520
91. LANGUEDOC-ROUSSILLON	1046	0	368	13105	6457	20976
94. CORSE	0	0	3880	5817	482	10179
FRANCE ENTIERE	3073	8170	8113	483527	90379	593262

Source : SICLONE Ministère de l'Équipement, du Logement, des Transports et de la Mer - DAEI-SDAS

Les résultats de novembre et décembre du Puy de Dôme, non disponibles, ne figurent pas dans ce tableau.

(*) VOIR NOMENCLATURE PRECISE EN ANNEXE

1989 REGIONS TERMINEES

EN M2 DE SURFACE HORS OEUVRE NETTE

HABITATIONS COMMUNAUTAIRES

	FOYER OU RESIDENCE DE PERSONNES AGEES	FOYER DE JEUNES TRAVAILLEURS (*)	FOYER D'IMMIGRANTS (*)	FOYER ENFANTS (*)	LOGEMENT DE TRANSITION
11. ILE DE FRANCE	67455	3561	1	258	0
21. CHAMPAGNE-ARDENNE	8384	0	0	0	0
22. PICARDIE	2834	573	0	0	0
23. HAUTE-NORMANDIE	14664	0	0	1130	0
24. CENTRE	299	0	0	0	0
25. BASSE-NORMANDIE	16685	0	0	0	0
26. BOURGOGNE	5532	0	0	2934	0
31. NORD-PAS-DE-CALAIS	5763	968	0	1251	8079
41. LORRAINE	5263	0	0	0	950
42. ALSACE	1320	0	0	425	0
43. FRANCHE-COMTE	200	0	0	0	60
52. PAYS-DE-LOIRE	1695	0	0	0	620
53. BRETAGNE	37382	344	0	417	0
54. POITOU-CHARENTES	16160	0	0	0	0
72. AQUITAINE	24212	0	0	538	0
73. MIDI-PYRENEES	10083	6012	0	1545	0
74. LIMOUSIN	1880	0	0	0	317
82. RHONE-ALPES	31498	3524	0	893	0
83. AUVERGNE	9630	0	0	0	0
91. LANGUEDOC-ROUSSILLON	279	129	0	250	172
93. PROVENCE-ALPES COTE D'AZUR	2348	111	0	0	0
FRANCE ENTIERE	263566	15222	1	9641	10198

	CITE UNIVERSITAIRE	CASERNEMENT (*)	AUTRES	TOTAL
11. ILE DE FRANCE	2	0	4518	75795
21. CHAMPAGNE-ARDENNE	700	0	4420	13504
22. PICARDIE	0	828	8495	12730
23. HAUTE-NORMANDIE	7600	0	1025	24419
24. CENTRE	70	0	100	469
25. BASSE-NORMANDIE	0	0	1265	17950
26. BOURGOGNE	1044	450	4727	14687
31. NORD-PAS-DE-CALAIS	0	0	1118	17179
41. LORRAINE	0	0	399	6612
42. ALSACE	2712	0	3514	7971
43. FRANCHE-COMTE	0	0	1766	2026
52. PAYS-DE-LOIRE	0	0	5946	8261
53. BRETAGNE	4287	176	878	43484
54. POITOU-CHARENTES	0	0	642	16802
72. AQUITAINE	0	0	10085	34835
73. MIDI-PYRENEES	4894	0	4157	26691
74. LIMOUSIN	0	0	993	3190
82. RHONE-ALPES	4975	253	11048	52191
83. AUVERGNE	450	0	184	10264
91. LANGUEDOC-ROUSSILLON	856	0	2980	4666
93. PROVENCE-ALPES COTE D'AZUR	0	0	1151	3610
FRANCE ENTIERE	27590	1707	69411	397336

HEBERGEMENTS

	PENSION DE FAMILLE (*)	COLONIE DE VACANCES	MOTEL	HOTEL	HABITATION DE LOISIRS (*)	TOTAL
11. ILE DE FRANCE	53	0	0	103339	6497	109889
21. CHAMPAGNE-ARDENNE	140	0	667	7295	206	8308
22. PICARDIE	0	0	0	1676	0	1676
23. HAUTE-NORMANDIE	0	0	44100	73369	3068	120537
24. CENTRE	216	0	747	2374	0	3337
25. BASSE-NORMANDIE	790	0	0	13589	0	14379
26. BOURGOGNE	167	0	0	9826	6323	16316
41. LORRAINE	0	493	0	12806	4496	17795
42. ALSACE	856	528	0	31863	6331	39578
43. FRANCHE-COMTE	0	0	0	1100	0	1100
52. PAYS-DE-LOIRE	0	0	180	3164	14843	18187
53. BRETAGNE	0	0	432	14358	2305	17095
54. POITOU-CHARENTES	103	371	0	7564	700	8738
72. AQUITAINE	0	326	5108	20514	2751	28699
73. MIDI-PYRENEES	230	1974	0	50741	7148	60093
74. LIMOUSIN	2578	0	0	0	1923	4501
82. RHONE-ALPES	50	1351	0	67967	951	70319
83. AUVERGNE	0	0	0	5681	1495	7176
91. LANGUEDOC-ROUSSILLON	0	382	3200	9293	6862	19737
93. PROVENCE-ALPES COTE D'AZUR	0	0	0	2143	0	2143
94. CORSE	0	0	1181	3323	3874	8378
FRANCE ENTIERE	5183	5425	55615	441985	69773	577981

Source : SICLONE Ministère de l'Équipement, du Logement, des Transports et de la Mer DAEI-SDAS
Les résultats de novembre et décembre du Puy de Dôme, non disponibles, ne figurent pas dans ce tableau.

(*) VOIR NOMENCLATURE PRECISE EN ANNEXE

EN NOMBRE DE PERMIS DE CONSTRUIRE

HABITATIONS COMMUNAUTAIRES

	FOYER OU RESIDENCE DE PERSONNES AGEES	FOYER DE JEUNES TRAVAILLEURS (*)	FOYER D' IMMIGRANTS (*)	FOYER ENFANTS (*)	LOGEMENT DE TRANSITION
11. ILE DE FRANCE	27	5	0	5	2
21. CHAMPAGNE - ARDENNE	5	0	0	1	0
22. PICARDIE	1	0	0	0	0
23. HAUTE-NORMANDIE	7	0	0	1	0
24. CENTRE	1	0	0	4	0
25. BASSE-NORMANDIE	1	0	0	2	0
26. BOURGOGNE	2	0	0	1	0
31. NORD-PAS-DE-CALAIS	0	0	0	0	8
41. LORRAINE	3	1	1	0	0
42. ALSACE	12	0	0	1	0
43. FRANCHE-COMTE	0	0	0	1	1
52. PAYS-DE-LOIRE	4	1	0	0	0
53. BRETAGNE	15	2	0	0	0
54. POITOU-CHARENTES	10	0	0	0	0
72. AQUITAINE	9	0	0	0	0
73. MIDI-PYRENEES	15	1	0	3	1
74. LIMOUSIN	3	1	0	0	0
82. RHONE-ALPES	15	7	0	1	1
83. AUVERGNE	2	0	0	0	0
91. LANGUEDOC-ROUSSILLON	2	0	0	2	0
93. PROVENCE-ALPES COTE D'AZUR	1	1	1	0	1
94. CORSE	1	0	0	0	0
FRANCE ENTIERE	136	19	3	28	16

	CITE UNIVERSITAIRE	CASERNEMENT (*)	AUTRES	TOTAL
11. ILE DE FRANCE	2	0	3	44
21. CHAMPAGNE - ARDENNE	1	0	10	18
22. PICARDIE	0	0	13	14
23. HAUTE-NORMANDIE	0	0	1	10
24. CENTRE	1	1	14	21
25. BASSE-NORMANDIE	0	0	11	14
26. BOURGOGNE	0	0	7	10
31. NORD-PAS-DE-CALAIS	0	0	7	15
41. LORRAINE	1	1	1	8
42. ALSACE	0	0	2	15
43. FRANCHE-COMTE	0	0	3	5
52. PAYS-DE-LOIRE	0	0	8	13
53. BRETAGNE	0	0	6	24
54. POITOU-CHARENTES	1	0	14	25
72. AQUITAINE	0	0	29	41
73. MIDI-PYRENEES	0	0	1	23
74. LIMOUSIN	1	1	0	6
82. RHONE-ALPES	2	1	26	54
83. AUVERGNE	1	0	0	3
91. LANGUEDOC-ROUSSILLON	1	1	4	10
93. PROVENCE-ALPES COTE D'AZUR	0	0	9	13
94. CORSE	0	0	1	2
FRANCE ENTIERE	11	5	170	388

HEBERGEMENTS

	PENSION DE FAMILLE (*)	COLONIE DE VACANCES	MOTEL	HOTEL	HABITATION DE LOISIRS (*)	TOTAL
11. ILE DE FRANCE	0	0	1	86	4	91
21. CHAMPAGNE - ARDENNE	0	0	0	3	3	6
22. PICARDIE	1	0	0	3	3	6
23. HAUTE-NORMANDIE	1	1	3	12	8	25
24. CENTRE	0	0	1	12	6	19
25. BASSE-NORMANDIE	0	1	0	5	3	9
26. BOURGOGNE	1	0	1	17	4	23
31. NORD-PAS-DE-CALAIS	1	0	0	0	2	3
41. LORRAINE	1	0	1	8	0	10
42. ALSACE	1	0	0	20	3	24
43. FRANCHE-COMTE	0	0	1	4	0	5
52. PAYS-DE-LOIRE	0	0	1	6	2	9
53. BRETAGNE	0	2	0	20	10	32
54. POITOU-CHARENTES	0	0	0	9	4	13
72. AQUITAINE	2	0	0	45	22	69
73. MIDI-PYRENEES	0	1	2	58	5	66
74. LIMOUSIN	0	1	0	6	0	7
82. RHONE-ALPES	2	4	0	141	8	155
83. AUVERGNE	1	0	0	17	2	20
91. LANGUEDOC-ROUSSILLON	1	2	1	35	5	44
93. PROVENCE-ALPES COTE D'AZUR	0	0	0	0	1	1
94. CORSE	0	0	13	28	20	61
FRANCE ENTIERE	12	12	25	535	114	698

Source : SICLONE Ministère de l'Équipement, du Logement, des Transports et de la Mer DAEI-SOAS
Les résultats de novembre et décembre du Puy de Dôme, non disponibles, ne figurent pas dans ce tableau.

(*) VOIR NOMENCLATURE PRÉCISE EN ANNEXE

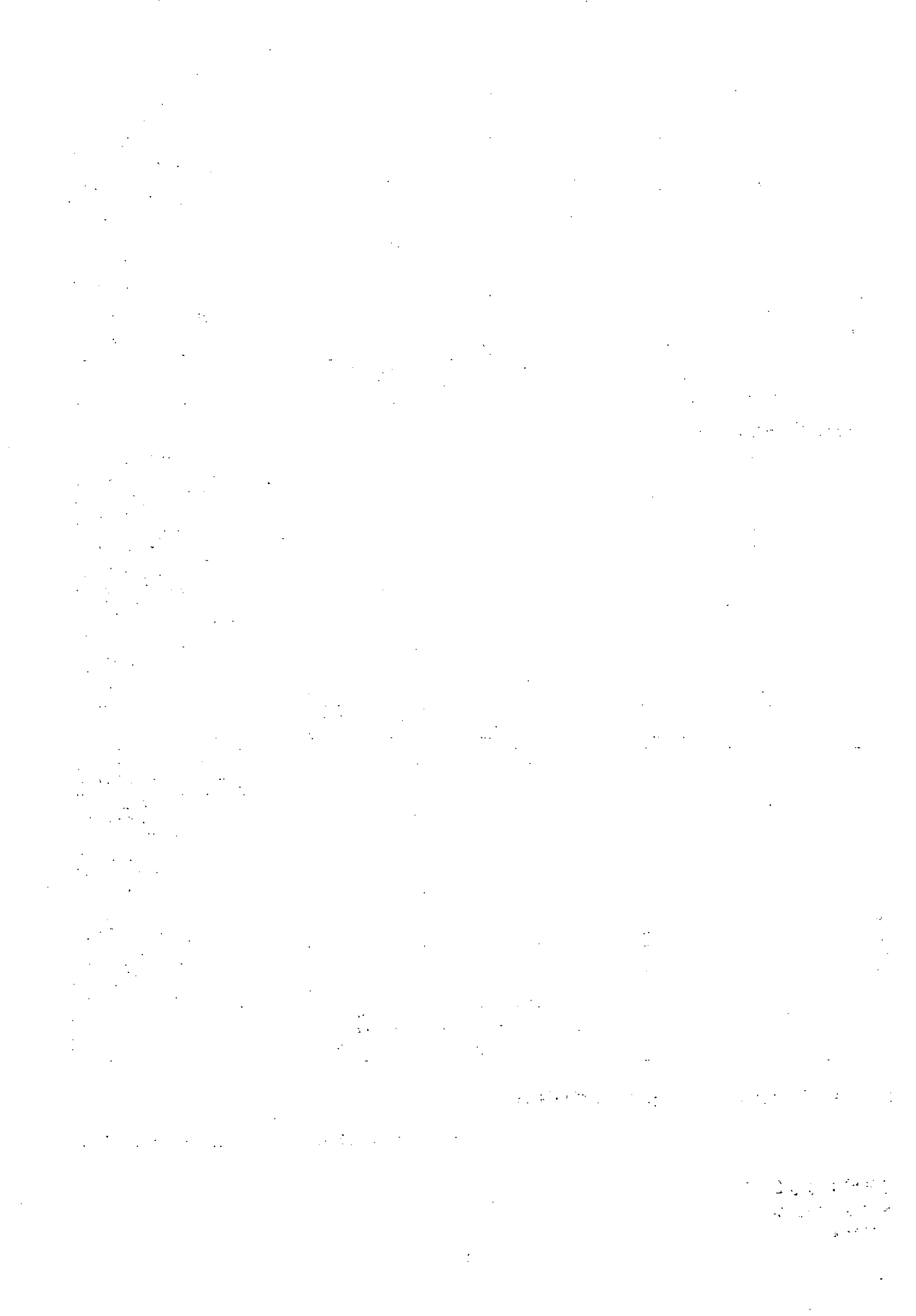

RESULTATS PAR REGION

LOCAUX

1989 REGIONS LOCAUX AUTORISES

EN NOMBRE DE DESTINATIONS SELON LES DESTINATIONS AGREGEES

	INSTALLATIONS BATIMENTS AGRIQUES	ENERGIE ET EQUIPEMENTS URBAINS	ARTISANAT INDUSTRIE	STOCKAGE	COMMERCE
11. ILE DE FRANCE	189	45	860	675	1250
21. CHAMPAGNE - ARDENNE	802	12	237	340	178
22. PICARDIE	653	6	197	226	152
23. HAUTE - NORMANDIE	855	13	302	259	202
24. CENTRE	891	20	454	373	256
25. BASSE - NORMANDIE	1693	14	276	188	169
26. BOURGOGNE	1086	9	332	373	253
31. NORD - PAS - DE - CALAIS	689	20	309	315	278
41. LORRAINE	804	8	246	284	208
42. ALSACE	486	8	341	403	208
43. FRANCHE - COMTE	536	8	259	230	143
52. PAYS - DE - LOIRE	3453	25	861	751	524
53. BRETAGNE	4760	32	774	807	629
54. POITOU - CHARENTES	1103	19	452	447	332
72. AQUITAINE	2205	35	629	550	585
73. MIDI - PYRENEES	3068	39	591	560	523
74. LIMOUSIN	993	4	146	168	116
82. RHONE - ALPES	1749	49	1539	1035	935
83. AUVERGNE	1095	7	266	224	166
91. LANGUEDOC - ROUSSILLON	537	27	320	399	413
93. PROVENCE - ALPES COTE D'AZUR	559	36	398	407	516
94. CORSE	101	5	26	38	69
FRANCE ENTIERE	28307	441	9815	9052	8105

	GARAGES ET STATIONNEMENT	TRANSPORTS POSTES TELECOM- MUNICATIONS	BUREAUX	ENSEIGNEMENT FORMATION RECHERCHE	CULTURE LOISIRS
11. ILE DE FRANCE	205	18	1475	336	366
21. CHAMPAGNE - ARDENNE	101	7	168	59	93
22. PICARDIE	79	3	145	43	90
23. HAUTE - NORMANDIE	112	4	251	106	132
24. CENTRE	132	7	303	80	130
25. BASSE - NORMANDIE	67	2	133	53	77
26. BOURGOGNE	90	5	224	52	101
31. NORD - PAS - DE - CALAIS	98	6	266	107	136
41. LORRAINE	92	4	197	64	102
42. ALSACE	93	3	279	37	80
43. FRANCHE - COMTE	122	3	122	30	79
52. PAYS - DE - LOIRE	193	7	593	176	251
53. BRETAGNE	211	9	553	188	281
54. POITOU - CHARENTES	146	4	294	74	134
72. AQUITAINE	200	13	445	142	268
73. MIDI - PYRENEES	198	11	457	97	261
74. LIMOUSIN	58	2	77	30	47
82. RHONE - ALPES	365	16	1206	217	397
83. AUVERGNE	93	4	140	42	72
91. LANGUEDOC - ROUSSILLON	112	6	281	67	129
93. PROVENCE - ALPES COTE D'AZUR	148	25	507	105	172
94. CORSE	16	0	38	5	13
FRANCE ENTIERE	2931	159	8154	2110	3411

	SANTE HYGIENE ACTION SOCIALE	JUSTICE POLICE SECURITE CIVILE	TOTAL
11. ILE DE FRANCE	299	24	5742
21. CHAMPAGNE - ARDENNE	72	12	2081
22. PICARDIE	45	12	1651
23. HAUTE - NORMANDIE	63	12	2311
24. CENTRE	134	11	2791
25. BASSE - NORMANDIE	68	6	2746
26. BOURGOGNE	74	5	2604
31. NORD - PAS - DE - CALAIS	113	8	2345
41. LORRAINE	53	14	2076
42. ALSACE	46	10	1994
43. FRANCHE - COMTE	41	5	1578
52. PAYS - DE - LOIRE	153	12	6999
53. BRETAGNE	173	23	8440
54. POITOU - CHARENTES	119	9	3133
72. AQUITAINE	240	12	5324
73. MIDI - PYRENEES	205	16	6026
74. LIMOUSIN	38	4	1683
82. RHONE - ALPES	226	39	7773
83. AUVERGNE	83	7	2199
91. LANGUEDOC - ROUSSILLON	114	11	2416
93. PROVENCE - ALPES COTE D'AZUR	97	10	2980
94. CORSE	3	3	317
FRANCE ENTIERE	2459	265	75209

Source : SICLONE Ministère de l'Équipement, du Logement, des Transports et de la Mer DAEI-SDAS
Les résultats de novembre et décembre du Puy de Dôme, non disponibles, ne figurent pas dans ce tableau.

EN NOMBRE DE DESTINATIONS
SELON LES DESTINATIONS AGREGEES

	INSTALLATIONS BATIMENTS AGRICOLES	ENERGIE ET EQUIPEMENTS URBAINS	ARTISANAT INDUSTRIE	STOCKAGE	COMMERCES
11. ILE DE FRANCE	183	44	748	642	928
21. CHAMPAGNE - ARDENNE	649	8	197	265	137
22. PICARDIE	651	5	233	243	168
23. HAUTE - NORMANDIE	780	13	232	236	168
24. CENTRE	968	21	436	403	212
25. BASSE - NORMANDIE	1470	14	212	155	105
26. BOURGOGNE	1136	8	289	330	183
31. NORD - PAS - DE - CALAIS	795	21	290	292	225
41. LORRAINE	781	11	217	299	205
42. ALSACE	420	9	287	361	162
43. FRANCHE - COMTE	541	13	232	184	117
52. PAYS - DE - LOIRE	3276	23	729	684	382
53. BRETAGNE	4471	38	656	682	539
54. POITOU - CHARENTES	1193	14	414	404	247
72. AQUITAINE	2224	44	575	510	488
73. MIDI - PYRENEES	3001	37	526	508	424
74. LIMOUSIN	1028	8	131	174	92
82. RHONE - ALPES	1594	44	1248	928	750
83. AUVERGNE	1133	6	271	255	161
91. LANGUEDOC - ROUSSILLON	490	34	212	249	291
93. PROVENCE - ALPES COTE D'AZUR	471	42	297	287	334
94. CORSE	38	3	19	20	27
FRANCE ENTIERE	27293	460	8451	8111	6345

	GARAGES ET STATIONNEMENT	TRANSPORTS POSTES TELECOM- MUNICATIONS	BUREAUX	ENSEIGNEMENT FORMATION RECHERCHE	CULTURE LOISIRS
11. ILE DE FRANCE	179	18	1243	265	346
21. CHAMPAGNE - ARDENNE	78	4	127	46	74
22. PICARDIE	84	5	174	61	114
23. HAUTE - NORMANDIE	112	3	226	111	161
24. CENTRE	124	4	276	70	142
25. BASSE - NORMANDIE	59	2	116	50	89
26. BOURGOGNE	86	7	213	55	91
31. NORD - PAS - DE - CALAIS	107	6	242	114	153
41. LORRAINE	113	4	194	67	146
42. ALSACE	80	2	212	35	100
43. FRANCHE - COMTE	113	4	95	29	89
52. PAYS - DE - LOIRE	156	10	526	184	271
53. BRETAGNE	176	4	516	172	254
54. POITOU - CHARENTES	132	6	225	68	161
72. AQUITAINE	174	11	376	154	264
73. MIDI - PYRENEES	206	8	372	79	292
74. LIMOUSIN	67	4	83	29	58
82. RHONE - ALPES	335	18	981	181	359
83. AUVERGNE	91	3	151	41	110
91. LANGUEDOC - ROUSSILLON	96	14	189	66	127
93. PROVENCE - ALPES COTE D'AZUR	139	24	342	86	134
94. CORSE	8	0	19	7	9
FRANCE ENTIERE	2715	161	6898	1970	3544

	SANTE HYGIENE ACTION SOCIALE	JUSTICE POLICE SECURITE CIVILE	TOTAL
11. ILE DE FRANCE	237	24	4857
21. CHAMPAGNE - ARDENNE	38	10	1633
22. PICARDIE	49	15	1802
23. HAUTE - NORMANDIE	64	8	2114
24. CENTRE	97	9	2762
25. BASSE - NORMANDIE	49	7	2328
26. BOURGOGNE	67	9	2474
31. NORD - PAS - DE - CALAIS	100	8	2353
41. LORRAINE	63	11	2111
42. ALSACE	47	8	1723
43. FRANCHE - COMTE	36	8	1461
52. PAYS - DE - LOIRE	169	18	6428
53. BRETAGNE	149	11	7668
54. POITOU - CHARENTES	101	10	2975
72. AQUITAINE	188	18	5026
73. MIDI - PYRENEES	155	12	5620
74. LIMOUSIN	51	3	1728
82. RHONE - ALPES	202	31	6671
83. AUVERGNE	62	16	2300
91. LANGUEDOC - ROUSSILLON	85	9	1862
93. PROVENCE - ALPES COTE D'AZUR	88	14	2258
94. CORSE	3	4	157
FRANCE ENTIERE	2100	263	68311

Source : SICLONE Ministère de l'Équipement, du Logement, des Transports et de la Mer DAET-SDAS
Les résultats de novembre et décembre du Puy de Dôme, non disponibles, ne figurent pas dans ce tableau.

1989 REGIONS LOCAUX TERMINEES

EN NOMBRE DE DESTINATIONS SELON LES DESTINATIONS AGREGEES

	INSTALLATIONS BATIMENTS AGRICOLES	ENERGIE ET EQUIPEMENTS URBAINS	ARTISANAT INDUSTRIE	STOCKAGE	COMMERCES
11. ILE DE FRANCE	139	40	583	482	617
21. CHAMPAGNE - ARDENNE	462	5	173	186	95
22. PICARDIE	513	7	185	186	136
23. HAUTE - NORMANDIE	666	16	192	179	140
24. CENTRE	778	20	344	308	188
25. BASSE - NORMANDIE	1061	11	174	123	86
26. BOURGOGNE	1256	5	323	331	188
31. NORD - PAS - DE - CALAIS	671	9	248	233	175
41. LORRAINE	622	24	171	268	186
42. ALSACE	385	11	182	288	137
43. FRANCHE - COMTE	453	12	186	141	90
52. PAYS - DE - LOIRE	2696	21	588	537	338
53. BRETAGNE	3576	31	509	585	413
54. POITOU - CHARENTES	932	9	280	292	197
72. AQUITAINE	1865	34	446	370	385
73. MIDI - PYRENEES	2228	39	373	348	283
74. LIMOUSIN	868	14	110	133	81
82. RHONE - ALPES	1272	45	993	753	588
83. AUVERGNE	930	9	193	191	124
91. LANGUEDOC - ROUSSILLON	470	23	173	190	239
93. PROVENCE - ALPES COTE D'AZUR	341	32	210	199	234
94. CORSE	28	1	8	8	17
FRANCE ENTIERE	22212	418	6644	6331	4937

	GARAGES ET STATIONNEMENT	TRANSPORTS POSTES TELECOM- MUNICATIONS	BUREAUX	ENSEIGNEMENT FORMATION RECHERCHE	CULTURE LOISIRS
11. ILE DE FRANCE	153	18	926	209	305
21. CHAMPAGNE - ARDENNE	72	1	103	29	64
22. PICARDIE	69	3	138	61	109
23. HAUTE - NORMANDIE	77	1	176	106	173
24. CENTRE	98	2	212	75	146
25. BASSE - NORMANDIE	53	2	87	47	116
26. BOURGOGNE	91	7	203	63	128
31. NORD - PAS - DE - CALAIS	90	6	199	96	146
41. LORRAINE	102	2	194	56	143
42. ALSACE	70	3	144	45	93
43. FRANCHE - COMTE	84	1	56	33	81
52. PAYS - DE - LOIRE	137	8	437	158	254
53. BRETAGNE	165	5	411	145	251
54. POITOU - CHARENTES	119	2	168	56	141
72. AQUITAINE	133	6	282	112	269
73. MIDI - PYRENEES	128	5	258	70	234
74. LIMOUSIN	55	3	70	28	69
82. RHONE - ALPES	266	22	728	190	391
83. AUVERGNE	69	3	102	36	111
91. LANGUEDOC - ROUSSILLON	81	10	160	59	122
93. PROVENCE - ALPES COTE D'AZUR	94	9	235	76	112
94. CORSE	4	1	11	4	9
FRANCE ENTIERE	2210	120	5300	1754	3467

	SANTE HYGIENE ACTION SOCIALE	JUSTICE POLICE SECURITE CIVILE	TOTAL
11. ILE DE FRANCE	215	18	3705
21. CHAMPAGNE - ARDENNE	22	8	1220
22. PICARDIE	34	6	1447
23. HAUTE - NORMANDIE	50	6	1782
24. CENTRE	64	10	2245
25. BASSE - NORMANDIE	33	4	1797
26. BOURGOGNE	46	15	2656
31. NORD - PAS - DE - CALAIS	74	6	1953
41. LORRAINE	58	7	1833
42. ALSACE	26	10	1394
43. FRANCHE - COMTE	18	9	1164
52. PAYS - DE - LOIRE	123	19	5316
53. BRETAGNE	113	12	6216
54. POITOU - CHARENTES	73	6	2275
72. AQUITAINE	119	13	4034
73. MIDI - PYRENEES	89	13	4068
74. LIMOUSIN	41	4	1476
82. RHONE - ALPES	173	26	5447
83. AUVERGNE	39	17	1824
91. LANGUEDOC - ROUSSILLON	57	9	1593
93. PROVENCE - ALPES COTE D'AZUR	61	10	1613
94. CORSE	0	2	93
FRANCE ENTIERE	1528	230	55151

Source : SICLONE Ministère de l'Équipement, du Logement, des Transports et de la Mer DAEI-SDAS
Les résultats de novembre et décembre du Puy de Dôme, non disponibles, ne figurent pas dans ce tableau.

EN M2 DE SURFACE HORS OEUVRE NETTE
SELON LES DESTINATIONS AGREGÉES

	INSTALLATIONS BATIMENTS AGRICOLES	ENERGIE ET EQUIPEMENTS URBAINS	ARTISANAT INDUSTRIE	STOCKAGE	COMMERCE
11. ILE DE FRANCE	112864	37669	1261419	1255912	874416
21. CHAMPAGNE-ARDENNE	316706	29002	187838	238113	131098
22. PICARDIE	238011	655	223850	207915	131124
23. HAUTE-NORMANDIE	299153	7842	270422	237455	192043
24. CENTRE	323853	5082	333190	350639	207496
25. BASSE-NORMANDIE	570618	2359	209721	107827	121182
26. BOURGOGNE	379343	1275	314867	200747	172086
31. NORD-PAS-DE-CALAIS	267015	18017	494613	320378	269683
41. LORRAINE	317574	1458	296924	156685	155417
42. ALSACE	152816	7372	398781	316542	116526
43. FRANCHE-COMTE	190803	1332	265217	137794	91486
52. PAYS-DE-LOIRE	1404143	5633	709872	507981	313145
53. BRETAGNE	2083064	10418	535446	486100	399547
54. POITOU-CHARENTES	353177	5984	285072	265583	245166
72. AQUITAINE	647042	11877	440435	353170	390630
73. MIDI-PYRENEES	863676	15198	393581	298255	310031
74. LIMOUSIN	282187	772	164620	82909	67142
82. RHONE-ALPES	542325	27856	1583185	852396	532857
83. AUVERGNE	356147	1522	182030	113219	111731
91. LANGUEDOC-ROUSSILLON	190185	6890	211340	260186	281164
93. PROVENCE-ALPES COTE D'AZUR	371333	17504	387772	326471	347446
94. CORSE	20501	1587	14409	25672	27435
FRANCE ENTIERE	10282536	217304	9164604	7101949	5488851

	GARAGES ET STATIONNEMENT	TRANSPORTS POSTES TELECOM- MUNICATIONS	BUREAUX	ENSEIGNEMENT FORMATION RECHERCHE	CULTURE LOISIRS
11. ILE DE FRANCE	266848	10200	2564445	432139	349828
21. CHAMPAGNE-ARDENNE	36510	1916	68276	90242	28479
22. PICARDIE	34356	1240	57879	36086	38735
23. HAUTE-NORMANDIE	43620	601	112826	141804	80681
24. CENTRE	55327	1794	168799	64797	73764
25. BASSE-NORMANDIE	38383	819	67351	44552	41675
26. BOURGOGNE	34538	3115	97716	50552	50967
31. NORD-PAS-DE-CALAIS	48563	7235	201969	95089	88699
41. LORRAINE	31319	10051	128660	82465	67220
42. ALSACE	52921	11759	172248	30438	39654
43. FRANCHE-COMTE	42696	681	47387	31354	27805
52. PAYS-DE-LOIRE	98954	1953	277748	173625	156196
53. BRETAGNE	113419	4065	202366	107960	129188
54. POITOU-CHARENTES	67511	1635	117224	63791	45009
72. AQUITAINE	103538	10794	304270	127359	113554
73. MIDI-PYRENEES	128625	12949	459849	97434	123182
74. LIMOUSIN	32810	2728	32695	24936	25572
82. RHONE-ALPES	215782	10631	752530	183862	253167
83. AUVERGNE	30812	16832	59655	52326	35147
91. LANGUEDOC-ROUSSILLON	80504	2567	133317	47765	79681
93. PROVENCE-ALPES COTE D'AZUR	95359	16060	384864	119302	111827
94. CORSE	5464	0	24694	8117	3533
FRANCE ENTIERE	1657859	129625	6436768	2105995	1963563

	SANTE HYGIENE ACTION SOCIALE	JUSTICE POLICE SECURITE CIVILE	TOTAL
11. ILE DE FRANCE	324055	36042	7525837
21. CHAMPAGNE-ARDENNE	83919	14534	1226633
22. PICARDIE	26468	22307	1018626
23. HAUTE-NORMANDIE	74568	9983	1470998
24. CENTRE	106519	5000	1696260
25. BASSE-NORMANDIE	56404	4579	1265470
26. BOURGOGNE	52595	22866	1380667
31. NORD-PAS-DE-CALAIS	134634	17327	1963222
41. LORRAINE	40143	29629	1317545
42. ALSACE	39740	4818	1343615
43. FRANCHE-COMTE	22867	4749	864171
52. PAYS-DE-LOIRE	116066	9072	3774388
53. BRETAGNE	142293	18315	4232181
54. POITOU-CHARENTES	91603	5388	1547143
72. AQUITAINE	178000	3507	2684176
73. MIDI-PYRENEES	237998	9537	2950315
74. LIMOUSIN	26607	5406	748384
82. RHONE-ALPES	167913	55077	5177581
83. AUVERGNE	87200	2800	1049421
91. LANGUEDOC-ROUSSILLON	128440	18513	1440552
93. PROVENCE-ALPES COTE D'AZUR	74641	4355	2256934
94. CORSE	344	1390	133146
FRANCE ENTIERE	2213017	305194	47067265

Source : SICLONE Ministère de l'Équipement, du Logement, des Transports et de la Mer DAEI-SDAS
Les résultats de novembre et décembre du Puy de Dôme, non disponibles, ne figurent pas dans ce tableau.

**1989
REGIONS
LOCAUX
COMMENCES**

**EN M2 DE SURFACE HORS OEUVRE NETTE
SELON LES DESTINATIONS AGREGÉES**

	INSTALLATIONS BATIMENTS AGRIcoles	ENERGIE ET EQUIPEMENTS URBAINS	ARTISANAT INDUSTRIE	STOCKAGE	COMMERces
11. ILE DE FRANCE	81751	35069	975960	1114603	658704
21. CHAMPAGNE-ARDENNE	223844	8582	168011	217305	109819
22. PICARDIE	238600	2302	224721	192111	122459
23. HAUTE-NORMANDIE	263771	23312	244252	198468	149048
24. CENTRE	316976	20259	362603	343211	178257
25. BASSE-NORMANDIE	478817	3202	139361	97331	64541
26. BOURGOGNE	387417	1010	246845	206580	112432
31. NORD-PAS-DE-CALAIS	294317	11821	376170	275749	169106
41. LORRAINE	306884	3292	253570	160142	172404
42. ALSACE	150317	1101	399420	275303	78881
43. FRANCHE-COMTE	189935	1937	215420	78649	64370
52. PAYS-DE-LOIRE	1254506	4336	497444	463847	280864
53. BRETAGNE	1963368	15567	371734	397999	299611
54. POITOU-CHARENTES	354404	20450	275738	232230	168252
72. AQUITAINE	638499	15091	366660	348357	331615
73. MIDI-PYRENEES	819402	12688	332286	277333	245618
74. LIMOUSIN	290129	1333	92432	68964	61258
82. RHONE-ALPES	454168	21978	1284103	855471	415375
83. AUVERGNE	375673	876	218927	121124	93495
91. LANGUEDOC-ROUSSILLON	155790	11230	139709	139858	158438
93. PROVENCE-ALPES COTE D'AZUR	182291	27234	234053	269547	261995
94. CORSE	6584	565	8521	13580	8412
FRANCE ENTIERE	9427443	243235	7427940	6347762	4204954

	GARAGES ET STATIONNEMENT	TRANSPORTS POSTES TELECOM- MUNICATIONS	BUREAUX	ENSEIGNEMENT FORMATION RECHERCHE	CULTURE LOISIRS
11. ILE DE FRANCE	139040	19602	2381439	336375	355454
21. CHAMPAGNE-ARDENNE	38285	1379	60386	52068	26505
22. PICARDIE	32386	1918	77089	60314	52678
23. HAUTE-NORMANDIE	40171	6192	87562	107140	93653
24. CENTRE	73699	1509	128052	59388	89469
25. BASSE-NORMANDIE	23123	758	48413	24651	47090
26. BOURGOGNE	32764	2738	89538	63190	33867
31. NORD-PAS-DE-CALAIS	38365	1739	165277	97085	107626
41. LORRAINE	33737	2034	136275	63477	89563
42. ALSACE	32706	5850	114762	14279	42511
43. FRANCHE-COMTE	40820	12057	48324	21774	36800
52. PAYS-DE-LOIRE	82964	3522	261048	145267	156883
53. BRETAGNE	76398	3365	192115	109550	119741
54. POITOU-CHARENTES	50061	1757	105210	47552	71462
72. AQUITAINE	51084	7973	204008	105101	146062
73. MIDI-PYRENEES	122231	3114	315352	57866	122603
74. LIMOUSIN	22912	2409	32674	34507	17141
82. RHONE-ALPES	172776	11092	630807	142513	203805
83. AUVERGNE	27942	1077	69034	50736	42835
91. LANGUEDOC-ROUSSILLON	38113	9511	89585	35214	63740
93. PROVENCE-ALPES COTE D'AZUR	67215	11178	237384	91449	97161
94. CORSE	2653	0	12762	4203	3654
FRANCE ENTIERE	1239445	110774	5487096	1723699	2020303

	SANTE HYGIENE ACTION SOCIALE	JUSTICE POLICE SECURITE CIVILE	TOTAL
11. ILE DE FRANCE	199235	44202	6341434
21. CHAMPAGNE-ARDENNE	28587	4421	939192
22. PICARDIE	24900	31379	1060857
23. HAUTE-NORMANDIE	74001	3755	1291325
24. CENTRE	66402	27730	1667555
25. BASSE-NORMANDIE	26827	26591	980705
26. BOURGOGNE	68299	7963	1252643
31. NORD-PAS-DE-CALAIS	103085	26445	1666785
41. LORRAINE	50261	12522	1284161
42. ALSACE	60819	5242	1181191
43. FRANCHE-COMTE	16881	5448	732415
52. PAYS-DE-LOIRE	164579	7690	3322950
53. BRETAGNE	113950	4303	3667701
54. POITOU-CHARENTES	83296	10130	1420542
72. AQUITAINE	150995	11534	2376979
73. MIDI-PYRENEES	118574	5944	2433011
74. LIMOUSIN	34525	6260	664544
82. RHONE-ALPES	140465	20723	4353276
83. AUVERGNE	54437	7617	1063773
91. LANGUEDOC-ROUSSILLON	94894	12930	949012
93. PROVENCE-ALPES COTE D'AZUR	66678	32691	1578876
94. CORSE	3110	3706	67750
FRANCE ENTIERE	1744800	319226	40296677

Source : SICLON Ministère de l'Équipement, du Logement, des Transports et de la Mer DAEI-SDAS
Les résultats de novembre et décembre du Puy de Dôme, non disponibles, ne figurent pas dans ce tableau.

EN M2 DE SURFACE HORS OEUVRE NETTE
SELON LES DESTINATIONS AGREGEES

	INSTALLATIONS BATIMENTS AGRIcoles	ENERGIE ET EQUIPEMENTS URBAINS	ARTISANAT INDUSTRIE	STOCKAGE	COMMERCES
11. ILE DE FRANCE	60235	17364	801930	766506	491591
21. CHAMPAGNE - ARDENNE	148169	1643	135626	155048	72559
22. PICARDIE	199483	2069	210332	135147	86299
23. HAUTE - NORMANDIE	207335	21753	140953	118809	116511
24. CENTRE	245787	7025	271069	268477	154477
25. BASSE - NORMANDIE	316294	2907	90696	69581	105652
26. BOURGOGNE	390037	634	226027	179385	100581
31. NORD - PAS - DE - CALAIS	243919	1393	285878	239727	170308
41. LORRAINE	234713	4947	145978	163261	138521
42. ALSACE	124317	7384	167305	229646	63011
43. FRANCHE - COMTE	153292	4226	115923	48154	38134
52. PAYS - DE - LOIRE	1029524	3457	419772	326683	232325
53. BRETAGNE	1571457	6306	297707	337336	222321
54. POITOU - CHARENTES	266000	2678	168676	162294	101122
72. AQUITAINE	509128	10308	298695	308572	229856
73. MIDI - PYRENEES	578493	5845	209448	198204	141535
74. LIMOUSIN	233305	2468	76484	42981	55469
82. RHONE - ALPES	371785	16541	908122	606180	323488
83. AUVERGNE	306879	2898	161869	87196	92821
91. LANGUEDOC - ROUSSILLON	150398	6735	76663	129316	119701
93. PROVENCE - ALPES COTE D'AZUR	142814	11788	142589	210843	178411
94. CORSE	4329	80	3436	2733	6003
FRANCE ENTIERE	7487693	140449	5355178	4786079	3240696

	GARAGES ET STATIONNEMENT	TRANSPORTS POSTES TELECOM- MUNICATIONS	BUREAUX	ENSEIGNEMENT FORMATION RECHERCHE	CULTURE LOISIRS
11. ILE DE FRANCE	172166	22796	1719826	247802	340523
21. CHAMPAGNE - ARDENNE	27073	56	49383	26569	27643
22. PICARDIE	32310	1702	61875	52285	41539
23. HAUTE - NORMANDIE	23387	206	106915	61163	108545
24. CENTRE	42907	699	84037	54484	99187
25. BASSE - NORMANDIE	17111	337	54527	40668	52761
26. BOURGOGNE	40180	9046	84071	42869	57910
31. NORD - PAS - DE - CALAIS	46406	2363	136717	84421	85237
41. LORRAINE	35136	11586	124211	27100	67683
42. ALSACE	30100	4460	72213	31806	70217
43. FRANCHE - COMTE	27764	76	21294	50401	36555
52. PAYS - DE - LOIRE	43230	3751	186569	101923	161959
53. BRETAGNE	69941	752	147665	95911	133306
54. POITOU - CHARENTES	37773	351	71249	26008	75174
72. AQUITAINE	53840	4215	153430	49558	125558
73. MIDI - PYRENEES	85310	1484	181578	43501	92028
74. LIMOUSIN	20767	1567	25241	21166	23950
82. RHONE - ALPES	161533	12118	340438	136734	225878
83. AUVERGNE	25956	1077	34477	18528	48094
91. LANGUEDOC - ROUSSILLON	24516	8630	65759	25765	54520
93. PROVENCE - ALPES COTE D'AZUR	51516	2865	166169	64875	51913
94. CORSE	1098	169	8106	1757	2995
FRANCE ENTIERE	1070020	90306	3895750	1305294	1983175

	SANTE HYGIENE ACTION SOCIALE	JUSTICE POLICE SECURITE CIVILE	TOTAL
11. ILE DE FRANCE	162579	16948	4820266
21. CHAMPAGNE - ARDENNE	13183	1095	658047
22. PICARDIE	19194	2030	844265
23. HAUTE - NORMANDIE	22653	2087	930317
24. CENTRE	25231	7388	1260768
25. BASSE - NORMANDIE	17680	709	768923
26. BOURGOGNE	34425	3841	1169006
31. NORD - PAS - DE - CALAIS	79433	2389	1378191
41. LORRAINE	24118	10012	987266
42. ALSACE	28048	4447	832954
43. FRANCHE - COMTE	7251	8160	511230
52. PAYS - DE - LOIRE	80903	7836	2597932
53. BRETAGNE	67211	3955	2953868
54. POITOU - CHARENTES	43421	925	955671
72. AQUITAINE	59500	5949	1808609
73. MIDI - PYRENEES	54505	14911	1606842
74. LIMOUSIN	16003	706	520107
82. RHONE - ALPES	105890	15864	3224571
83. AUVERGNE	19545	8122	807462
91. LANGUEDOC - ROUSSILLON	17457	7754	687214
93. PROVENCE - ALPES COTE D'AZUR	39030	4295	1067108
94. CORSE	0	819	31525
FRANCE ENTIERE	937260	130242	30422142

Source : SICLONE Ministère de l'Équipement, du Logement, des Transports et de la Mer DAEI-SDAS
Les résultats de novembre et décembre du Puy de Dôme, non disponibles, ne figurent pas dans ce tableau.

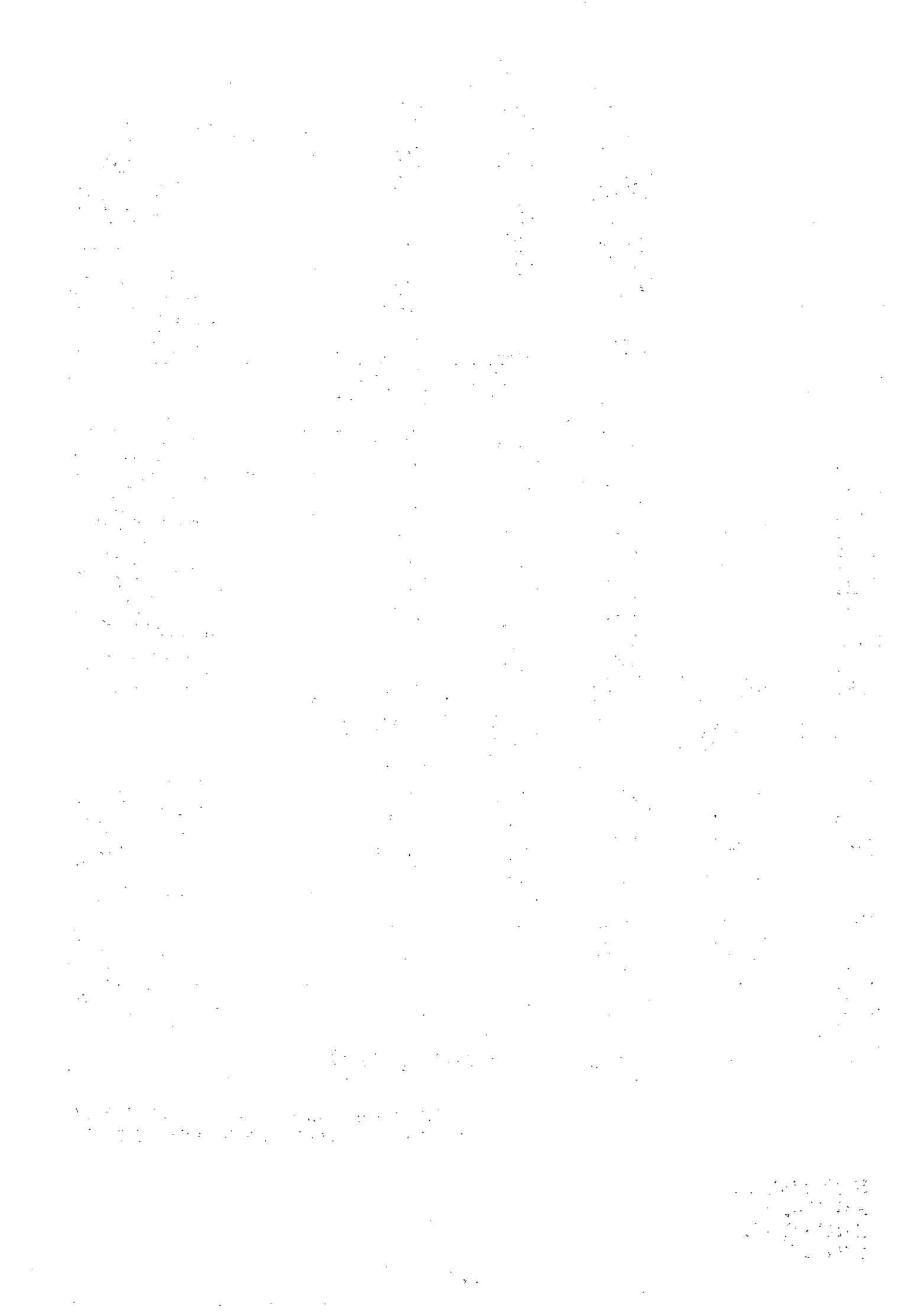

RESULTATS PAR AGGLOMERATION

LOGEMENTS

1989 AGGLOMERATIONS LOGEMENTS AUTORISES

EN NOMBRE DE LOGEMENTS SELON L'AGGLOMERATION ET LE TYPE DE CONSTRUCTION

agglomérations de plus de 100 000 habitants en 1982

	INDIVIDUEL PUR	INDIVIDUEL GROUPE	COLLECTIF	TOTAL
PARIS	6229	6771	40965	53965
LYON	1827	477	2750	5054
MARSEILLE	1389	283	1991	3663
LILLE	536	990	1886	3412
BORDEAUX	2107	829	5281	8217
TOULOUSE	2307	592	9059	11958
NANTES	1227	877	3369	5473
NICE	259	518	5108	5885
TOULON	1316	887	2503	4706
GRENOBLE	462	262	2007	2731
ROUEN	449	189	947	1585
STRASBOURG	295	109	2070	2474
VALENCIENNES	254	140	24	418
LENS	419	677	122	1218
SAINT-ETIENNE	519	128	596	1243
NANCY	454	188	1272	1914
GRASSE-CANNES-ANTIBES	586	438	5982	7006
TOURS	503	332	522	1357
BETHUNE	473	60	59	592
CLERMONT-FERRAND	525	72	784	1381
LE HAVRE	237	59	151	447
RENNES	353	409	1723	2485
MONTPELLIER	617	302	2519	3438
MULHOUSE	433	32	600	1065
ORLEANS	623	163	986	1772
DIJON	294	183	1558	2035
DOUAI	254	338	151	743
BREST	282	24	542	848
REIMS	84	179	410	673
ANGERS	333	162	723	1218
DUNKERQUE	251	104	230	585
LE MANS	415	265	914	1594
METZ	126	161	942	1229
CAEN	172	149	787	1108
AVIGNON	441	81	366	888
LIMOGES	428	109	757	1294
MANTES-LA-JOLIE	293	277	433	1003
AMIENS	88	73	407	568
THIONVILLE	227	37	81	345
PERPIGNAN	470	39	769	1278
NIMES	295	166	762	1223
PAU	239	78	1189	1506
SAINT-NAZAIRE	385	215	1297	1897
MONTBELIARD	123	0	30	153
BAYONNE	380	20	1350	1750
AIX-EN-PROVENCE	211	82	523	816
TROYES	148	79	259	486
BESANCON	114	0	415	529
HAGONDANGE-BRIEY	212	25	61	298
ANNECY	221	122	1481	1824
VALENCE	280	40	653	973
MAUBEUGE	50	0	0	50
LORIENT	214	137	461	812
ANGOULEME	254	38	157	449
POITIERS	187	76	969	1232
LA ROCHELLE	332	241	348	921
CALAIS	158	260	251	669

Source : SICLONE Ministère de l'Équipement, du Logement, des Transports et de la Mer DAET-SDAS
Les résultats de novembre et décembre du Puy de Dôme, non disponibles, ne figurent pas dans ce tableau.

1989
AGGLOMERATIONS
LOGEMENTS
AUTORISES

EN NOMBRE DE LOGEMENTS
SELON L'AGGLOMERATION,
LE TYPE DE CONSTRUCTION ET LE FINANCEMENT PRINCIPAL ENVISAGE (début)

			FINANCEMENT ENVISAGE				TOTAL
			PLA	PAP	PC	AUTRES	
PARIS	INDIVIDUEL PUR		4	424	2961	2840	6229
	INDIVIDUEL GROUPE		354	1536	3100	1781	6771
	COLLECTIF		9148	1418	7152	23247	40965
	TOTAL		9506	3378	13213	27868	53965
LYON	INDIVIDUEL PUR		3	256	920	648	1827
	INDIVIDUEL GROUPE		36	47	71	323	477
	COLLECTIF		900	191	367	1292	2750
	TOTAL		939	494	1358	2263	5054
MARSEILLE	INDIVIDUEL PUR		0	168	526	695	1389
	INDIVIDUEL GROUPE		12	64	79	128	283
	COLLECTIF		290	143	161	1397	1991
	TOTAL		302	375	766	2220	3663
LILLE	INDIVIDUEL PUR		1	62	276	197	536
	INDIVIDUEL GROUPE		101	458	113	318	990
	COLLECTIF		224	113	673	876	1886
	TOTAL		326	633	1062	1391	3412
BORDEAUX	INDIVIDUEL PUR		15	388	382	1322	2107
	INDIVIDUEL GROUPE		99	65	20	645	829
	COLLECTIF		893	111	855	3422	5281
	TOTAL		1007	564	1257	5389	8217
TOULOUSE	INDIVIDUEL PUR		16	533	933	825	2307
	INDIVIDUEL GROUPE		50	66	258	218	592
	COLLECTIF		447	931	4062	3619	9059
	TOTAL		513	1530	5253	4662	11958
NANTES	INDIVIDUEL PUR		4	379	588	256	1227
	INDIVIDUEL GROUPE		154	88	483	152	877
	COLLECTIF		348	459	1493	1069	3369
	TOTAL		506	926	2564	1477	5473
NICE	INDIVIDUEL PUR		0	2	60	197	259
	INDIVIDUEL GROUPE		0	4	178	336	518
	COLLECTIF		519	2	1026	3561	5108
	TOTAL		519	8	1264	4094	5885
TOULON	INDIVIDUEL PUR		4	63	460	789	1316
	INDIVIDUEL GROUPE		0	10	96	781	887
	COLLECTIF		195	31	261	2016	2503
	TOTAL		199	104	817	3586	4706
GRENOBLE	INDIVIDUEL PUR		1	28	196	237	462
	INDIVIDUEL GROUPE		23	115	66	58	262
	COLLECTIF		382	416	479	730	2007
	TOTAL		406	559	741	1025	2731
ROUEN	INDIVIDUEL PUR		11	93	189	156	449
	INDIVIDUEL GROUPE		62	46	17	64	189
	COLLECTIF		273	60	17	597	947
	TOTAL		346	199	223	817	1585
STRASBOURG	INDIVIDUEL PUR		1	12	138	144	295
	INDIVIDUEL GROUPE		0	11	4	94	109
	COLLECTIF		364	204	407	1095	2070
	TOTAL		365	227	549	1333	2474
VALENCIENNES	INDIVIDUEL PUR		1	93	93	67	254
	INDIVIDUEL GROUPE		89	0	0	51	140
	COLLECTIF		6	0	0	18	24
	TOTAL		96	93	93	136	418
LENS	INDIVIDUEL PUR		0	178	150	91	419
	INDIVIDUEL GROUPE		280	54	203	140	677
	COLLECTIF		79	0	0	43	122
	TOTAL		359	232	353	274	1218
SAINT-ETIENNE	INDIVIDUEL PUR		0	155	165	199	519
	INDIVIDUEL GROUPE		22	16	38	52	128
	COLLECTIF		135	76	65	320	596
	TOTAL		157	247	268	571	1243
NANCY	INDIVIDUEL PUR		4	110	134	206	454
	INDIVIDUEL GROUPE		66	60	62	62	188
	COLLECTIF		387	48	225	612	1272
	TOTAL		457	218	359	880	1914
GRASSE-CANNES-ANTIBES	INDIVIDUEL PUR		0	4	119	463	586
	INDIVIDUEL GROUPE		0	21	82	335	438
	COLLECTIF		183	98	431	5270	5982
	TOTAL		183	123	632	6068	7006
TOURS	INDIVIDUEL PUR		21	131	183	168	503
	INDIVIDUEL GROUPE		36	58	139	99	332
	COLLECTIF		101	70	222	129	522
	TOTAL		158	259	544	396	1357
BETHUNE	INDIVIDUEL PUR		0	174	193	106	473
	INDIVIDUEL GROUPE		28	0	0	32	60
	COLLECTIF		15	0	0	44	59
	TOTAL		43	174	193	182	592

Source : SICLONE Ministère de l'Équipement, du Logement, des Transports et de la Mer DAEI-SDAS
Les résultats de novembre et décembre du Puy de Dôme, non disponibles, ne figurent pas dans ce tableau.

1989 AGGLOMERATIONS LOGEMENTS AUTORISES

**EN NOMBRE DE LOGEMENTS
SELON L'AGGLOMERATION,
LE TYPE DE CONSTRUCTION ET LE FINANCEMENT PRINCIPAL ENVISAGE (suite)**

		FINANCEMENT ENVISAGE				TOTAL
		PLA	PAP	PC	AUTRES	
CLERMONT - FERRAND	INDIVIDUEL PUR	1	97	282	145	525
	INDIVIDUEL GROUPE	0	0	0	72	72
	COLLECTIF	352	46	75	311	784
	TOTAL	353	143	357	528	1381
LE HAVRE	INDIVIDUEL PUR	0	58	135	44	237
	INDIVIDUEL GROUPE	0	10	0	49	59
	COLLECTIF	18	110	0	23	151
	TOTAL	18	178	135	116	447
RENNES	INDIVIDUEL PUR	0	67	119	167	353
	INDIVIDUEL GROUPE	80	76	41	212	409
	COLLECTIF	114	32	231	1346	1723
	TOTAL	194	175	391	1725	2485
MONTPELLIER	INDIVIDUEL PUR	0	23	131	463	617
	INDIVIDUEL GROUPE	75	30	110	87	302
	COLLECTIF	229	659	604	1027	2519
	TOTAL	304	712	845	1577	3438
MULHOUSE	INDIVIDUEL PUR	0	53	198	182	433
	INDIVIDUEL GROUPE	18	10	0	4	32
	COLLECTIF	195	0	105	300	600
	TOTAL	213	63	303	486	1065
ORLEANS	INDIVIDUEL PUR	9	178	274	162	623
	INDIVIDUEL GROUPE	78	34	9	42	163
	COLLECTIF	384	101	225	276	986
	TOTAL	471	313	508	480	1772
DIJON	INDIVIDUEL PUR	0	93	114	87	294
	INDIVIDUEL GROUPE	27	39	37	80	183
	COLLECTIF	422	189	504	443	1558
	TOTAL	449	321	655	610	2035
DOUAI	INDIVIDUEL PUR	0	92	105	57	254
	INDIVIDUEL GROUPE	105	61	0	172	338
	COLLECTIF	76	0	44	31	151
	TOTAL	181	153	149	260	743
BREST	INDIVIDUEL PUR	0	108	45	129	282
	INDIVIDUEL GROUPE	0	20	0	4	24
	COLLECTIF	35	117	129	261	542
	TOTAL	35	245	174	394	848
REIMS	INDIVIDUEL PUR	1	14	28	41	84
	INDIVIDUEL GROUPE	54	0	0	125	179
	COLLECTIF	69	0	131	210	410
	TOTAL	124	14	159	376	673
ANGERS	INDIVIDUEL PUR	0	78	177	78	333
	INDIVIDUEL GROUPE	49	20	53	40	162
	COLLECTIF	68	0	272	383	723
	TOTAL	117	98	502	501	1218
DUNKERQUE	INDIVIDUEL PUR	1	107	88	55	251
	INDIVIDUEL GROUPE	48	52	0	4	104
	COLLECTIF	181	24	0	25	230
	TOTAL	230	183	88	84	585
LE MANS	INDIVIDUEL PUR	3	75	115	222	415
	INDIVIDUEL GROUPE	15	107	114	29	265
	COLLECTIF	63	11	217	623	914
	TOTAL	81	193	446	874	1594
METZ	INDIVIDUEL PUR	2	24	65	35	126
	INDIVIDUEL GROUPE	20	49	16	76	161
	COLLECTIF	535	216	134	57	942
	TOTAL	557	289	215	168	1229
CAEN	INDIVIDUEL PUR	0	74	65	33	172
	INDIVIDUEL GROUPE	102	14	12	21	149
	COLLECTIF	452	0	125	210	787
	TOTAL	554	88	202	264	1108
AVIGNON	INDIVIDUEL PUR	4	105	161	171	441
	INDIVIDUEL GROUPE	32	0	14	35	81
	COLLECTIF	11	6	232	117	366
	TOTAL	47	111	407	323	888
LIMOGES	INDIVIDUEL PUR	2	151	142	133	428
	INDIVIDUEL GROUPE	71	29	5	4	109
	COLLECTIF	67	29	276	385	757
	TOTAL	140	209	423	522	1294
MANTES - LA - JOLIE	INDIVIDUEL PUR	7	33	169	84	293
	INDIVIDUEL GROUPE	0	0	262	15	277
	COLLECTIF	18	2	225	188	433
	TOTAL	25	35	656	287	1003
AMIENS	INDIVIDUEL PUR	0	13	36	39	88
	INDIVIDUEL GROUPE	19	20	0	34	73
	COLLECTIF	147	85	17	158	407
	TOTAL	166	118	53	231	568

Source : SICLONE Ministère de l'Équipement, du Logement, des Transports et de la Mer DAEI-SDAS
Les résultats de novembre et décembre du Puy de Dôme, non disponibles, ne figurent pas dans ce tableau.

1989
AGGLOMERATIONS
LOGEMENTS
AUTORISES

EN NOMBRE DE LOGEMENTS
SELON L'AGGLOMERATION,
LE TYPE DE CONSTRUCTION ET LE FINANCEMENT PRINCIPAL ENVISAGE (suite et fin)

			FINANCEMENT ENVISAGE				TOTAL
			PLA	PAP	PC	AUTRES	
THIONVILLE	INDIVIDUEL PUR		0	72	78	77	227
	INDIVIDUEL GROUPE		0	6	22	9	37
	COLLECTIF		30	0	0	51	81
	TOTAL		30	78	100	137	345
PERPIGNAN	INDIVIDUEL PUR		2	84	171	213	470
	INDIVIDUEL GROUPE		0	0	0	39	39
	COLLECTIF		325	9	13	422	769
	TOTAL		327	93	184	674	1278
NIMES	INDIVIDUEL PUR		9	59	95	132	295
	INDIVIDUEL GROUPE		0	0	19	147	166
	COLLECTIF		51	82	58	571	762
	TOTAL		60	141	172	850	1223
PAU	INDIVIDUEL PUR		1	47	81	110	239
	INDIVIDUEL GROUPE		0	28	37	13	78
	COLLECTIF		200	2	420	567	1189
	TOTAL		201	77	538	690	1506
SAINT-NAZAIRE	INDIVIDUEL PUR		1	111	116	157	385
	INDIVIDUEL GROUPE		80	8	103	24	215
	COLLECTIF		25	24	65	1183	1297
	TOTAL		106	143	284	1364	1897
MONTBELIARD	INDIVIDUEL PUR		1	58	34	30	123
	INDIVIDUEL GROUPE		0	0	0	30	30
	COLLECTIF		1	58	34	60	153
	TOTAL		1	59	146	174	380
BAYONNE	INDIVIDUEL PUR		0	2	0	18	20
	INDIVIDUEL GROUPE		0	81	193	1076	1350
	COLLECTIF		0	142	339	1268	1750
	TOTAL		1	15	84	112	211
AIX-EN-PROVENCE	INDIVIDUEL PUR		0	11	22	49	82
	INDIVIDUEL GROUPE		0	2	79	442	523
	COLLECTIF		0	28	185	603	816
	TOTAL		0	76	299	43	148
TROYES	INDIVIDUEL PUR		30	2	2	45	79
	INDIVIDUEL GROUPE		181	0	7	71	259
	COLLECTIF		211	78	38	159	486
	TOTAL		0	31	44	39	114
BESANCON	INDIVIDUEL PUR		37	0	32	346	415
	INDIVIDUEL GROUPE		37	31	76	385	529
	COLLECTIF		0	5	0	67	212
	TOTAL		0	0	0	61	61
ANNECY	INDIVIDUEL PUR		0	102	48	148	298
	INDIVIDUEL GROUPE		0	11	95	115	221
	COLLECTIF		0	6	86	30	122
	TOTAL		207	79	257	938	1481
VALENCE	INDIVIDUEL PUR		207	96	438	1083	1824
	INDIVIDUEL GROUPE		5	104	85	86	280
	COLLECTIF		10	7	2	21	40
	TOTAL		101	177	21	354	653
MAUBEUGE	INDIVIDUEL PUR		116	288	108	461	973
	INDIVIDUEL GROUPE		1	21	11	17	50
	COLLECTIF		1	21	11	17	50
	TOTAL		6	74	44	90	214
LORIENT	INDIVIDUEL PUR		4	45	4	84	137
	INDIVIDUEL GROUPE		102	0	14	345	461
	COLLECTIF		112	119	62	519	812
	TOTAL		1	87	49	117	254
ANGOULEME	INDIVIDUEL PUR		0	32	2	4	38
	INDIVIDUEL GROUPE		53	0	0	104	157
	COLLECTIF		54	119	51	225	449
	TOTAL		2	49	51	85	187
POITIERS	INDIVIDUEL PUR		21	0	9	46	76
	INDIVIDUEL GROUPE		198	26	85	660	969
	COLLECTIF		221	75	145	791	1232
	TOTAL		13	67	102	150	332
LA ROCHELLE	INDIVIDUEL PUR		0	0	9	232	241
	INDIVIDUEL GROUPE		0	0	38	310	348
	COLLECTIF		13	67	149	692	921
	TOTAL		1	51	75	31	158
CALAIS	INDIVIDUEL PUR		189	25	0	46	260
	INDIVIDUEL GROUPE		115	15	50	71	251
	COLLECTIF		305	91	125	148	669

Source : SICLONE Ministère de l'Équipement, du Logement, des Transports et de la Mer DAEI-SDAS
Les résultats de novembre et décembre du Puy de Dôme, non disponibles, ne figurent pas dans ce tableau.

1989 AGGLOMERATIONS LOGEMENTS AUTORISES

EN NOMBRE DE LOGEMENTS SELON LA TRANCHE D'UNITE URBAINE, LE FINANCEMENT PRINCIPAL ENVISAGE ET LE TYPE DE CONSTRUCTION

		TRANCHE D'UNITE URBAINE (nombre d'habitants)								AGGLO. DE PARIS	TOTAL
		COMMUNES RURALES	2000 A 4999	5000 A 9999	10000 A 19999	20000 A 49999	50000 A 99999	100000 A 199999	200000 A 1999999		
PLA	INDIVIDUEL PUR	240	35	58	42	64	56	64	92	4	655
	INDIVIDUEL GROUPE	2209	520	436	569	587	593	744	1456	354	7468
	COLLECTIF	2088	669	1355	1080	1310	1627	3236	7803	9148	28316
	TOTAL	4537	1224	1849	1691	1961	2276	4044	9351	9506	36439
PAP	INDIVIDUEL PUR	15589	2726	2072	1888	2058	1973	1847	3598	424	32175
	INDIVIDUEL GROUPE	222	154	121	225	141	521	468	1463	1536	4851
	COLLECTIF	144	121	217	187	428	682	870	4513	1418	8580
	TOTAL	15955	3001	2410	2300	2627	3176	3185	9574	3378	45606
FC	INDIVIDUEL PUR	19032	4144	3336	2890	3025	2655	2484	7121	2961	47648
	INDIVIDUEL GROUPE	721	265	293	619	224	163	793	2056	3100	8234
	COLLECTIF	642	461	987	1060	1899	1684	2961	14359	7152	31205
	TOTAL	20395	4870	4616	4569	5148	4502	6238	23536	13213	87087
AUTRES	INDIVIDUEL PUR	30219	6338	5663	3481	4001	3402	2736	8216	2840	66896
	INDIVIDUEL GROUPE	6129	2655	4178	1074	923	949	1210	4637	1781	23536
	COLLECTIF	20250	6385	8257	6462	10307	13092	9958	32438	23247	130396
	TOTAL	56598	15378	18098	11017	15231	17443	13904	45291	27868	220828
TOTAL	INDIVIDUEL PUR	65080	13243	11129	8301	9148	8086	7131	19027	6229	147374
	INDIVIDUEL GROUPE	9281	3594	5028	2487	1875	2226	3215	9612	6771	44089
	COLLECTIF	23124	7636	10816	8789	13944	17085	17025	59113	40965	198497
	TOTAL	97485	24473	26973	19577	24967	27397	27371	87752	53965	389960

SELON LA TRANCHE D'UNITE URBAINE, LA DESTINATION ET LE TYPE DE CONSTRUCTION

		TRANCHE D'UNITE URBAINE (nombre d'habitants)								AGGLO. DE PARIS	TOTAL
		COMMUNES RURALES	2000 A 4999	5000 A 9999	10000 A 19999	20000 A 49999	50000 A 99999	100000 A 199999	200000 A 1999999		
RESIDENCE PRINCIPALE	INDIVIDUEL PUR	60705	12403	10522	7986	8863	7984	7042	18913	6221	140639
	INDIVIDUEL GROUPE	5759	2118	4406	2310	1825	2220	3106	9522	6616	37882
	COLLECTIF	8665	4933	7817	5662	11720	15833	16467	58393	40693	170183
	TOTAL	75129	19454	22745	15958	22408	26037	26615	86828	53530	348704
RESIDENCE SECONDAIRE	INDIVIDUEL PUR	4375	840	607	315	285	102	89	114	8	6735
	INDIVIDUEL GROUPE	3522	1476	622	177	50	6	109	90	155	6207
	COLLECTIF	14459	2703	2999	3127	2224	1252	558	720	272	28314
	TOTAL	22356	5019	4228	3619	2559	1360	756	924	435	41256
TOTAL	INDIVIDUEL PUR	65080	13243	11129	8301	9148	8086	7131	19027	6229	147374
	INDIVIDUEL GROUPE	9281	3594	5028	2487	1875	2226	3215	9612	6771	44089
	COLLECTIF	23124	7636	10816	8789	13944	17085	17025	59113	40965	198497
	TOTAL	97485	24473	26973	19577	24967	27397	27371	87752	53965	389960

Source : SICLONE Ministère de l'Équipement, du Logement, des Transports et de la Mer DAEI-SDAS
Les résultats de novembre et décembre du Puy de Dôme, non disponibles, ne figurent pas dans ce tableau.

EN NOMBRE DE LOGEMENTS
SELON LA TRANCHE D'UNITE URBAINE
ET LE NOMBRE DE LOGEMENTS DECLARES DANS LE PERMIS

	TRANCHE D'UNITE URBAINE (nombre d'habitants)									TOTAL
	COMMUNES RURALES	2000 A 4999	5000 A 9999	10000 A 19999	20000 A 49999	50000 A 99999	100000 A 199999	200000 A 1999999	AGGLO. DE PARIS	
1	65099	13244	11133	8309	9154	8088	7138	19063	6251	147479
2 - 9	6862	1913	2109	1758	2080	1596	1925	5509	3592	27344
10 - 19	4581	2023	1982	2095	2743	2098	2696	8685	5138	32041
20 - 49	7978	3430	4346	3805	5541	5610	6707	21708	13646	72771
50 - 99	5283	1243	3502	2144	3714	5396	5394	18580	15854	61110
100 ET PLUS	7682	2620	3901	1466	1735	4609	3511	14207	9484	49215
TOTAL	97485	24473	26973	19577	24967	27397	27371	87752	53965	389960

EN NOMBRE DE LOGEMENTS
SELON LA TRANCHE D'UNITE URBAINE ET LA TRANCHE DE SHON

	TRANCHE D'UNITE URBAINE (nombre d'habitants)									TOTAL
	COMMUNES RURALES	2000 A 4999	5000 A 9999	10000 A 19999	20000 A 49999	50000 A 99999	100000 A 199999	200000 A 1999999	AGGLO. DE PARIS	
5 - 49	18725	4978	6062	3996	2501	4730	4497	10063	3209	58761
50 - 99	22654	7443	10178	6716	11986	12298	12224	47252	34219	164970
100 - 149	32056	7328	6888	5586	6373	7003	7298	22171	11020	105723
150 - 199	16099	3182	2560	2396	2497	2141	2199	5502	4351	40927
200 - 499	7583	1394	1153	821	1185	967	951	2432	1068	17554
500 ET PLUS	368	148	132	62	425	258	202	332	98	2025
TOTAL	97485	24473	26973	19577	24967	27397	27371	87752	53965	389960

Source : SICLONE Ministère de l'Équipement, du Logement, des Transports et de la Mer DAEI-SDAS
Les résultats de novembre et décembre du Puy de Dôme, non disponibles, ne figurent pas dans ce tableau.

1989 AGGLOMERATIONS LOGEMENTS AUTORISES

**EN NOMBRE DE LOGEMENTS
SELON LA TRANCHE D'UNITE URBAINE,
LA REGION ET LE TYPE DE CONSTRUCTION (début)**

			TRANCHE D'UNITE URBAINE (en nombre d'habitants)			
			COMMUNES RURALES	2000 A 4999	5000 A 9999	10000 A 19999
11. ILE DE FRANCE	INDIVIDUEL PUR	2408	681	577	1070	426
	INDIVIDUEL GROUPE	553	134	140	785	142
	COLLECTIF	411	140	451	785	142
	TOTAL	3372	955	1168	3107	1133
21. CHAMPAGNE-ARDENNE	INDIVIDUEL PUR	1367	52	66	42	10
	INDIVIDUEL GROUPE	64	1	2	0	7
	COLLECTIF	51	48	13	49	174
	TOTAL	1482	251	234	438	297
22. PICARDIE	INDIVIDUEL PUR	2405	53	23	438	308
	INDIVIDUEL GROUPE	184	96	37	71	23
	COLLECTIF	149	71	22	140	377
	TOTAL	2738	698	27	649	708
23. HAUTE-NORMANDIE	INDIVIDUEL PUR	2396	252	27	242	187
	INDIVIDUEL GROUPE	198	11	13	40	97
	COLLECTIF	72	94	237	141	364
	TOTAL	2666	464	529	423	648
24. CENTRE	INDIVIDUEL PUR	2395	38	46	214	84
	INDIVIDUEL GROUPE	326	300	233	84	87
	COLLECTIF	319	124	264	104	100
	TOTAL	3550	747	747	402	471
25. BASSE-NORMANDIE	INDIVIDUEL PUR	1863	222	135	332	154
	INDIVIDUEL GROUPE	106	144	44	157	67
	COLLECTIF	62	43	21	123	292
	TOTAL	2191	409	167	173	292
26. BOURGOGNE	INDIVIDUEL PUR	2172	24	23	166	61
	INDIVIDUEL GROUPE	102	11	44	14	23
	COLLECTIF	77	66	31	31	33
	TOTAL	2446	39	30	191	117
31. NORD-PAS-DE-CALAIS	INDIVIDUEL PUR	1640	33	30	253	200
	INDIVIDUEL GROUPE	317	7	44	53	62
	COLLECTIF	161	11	44	75	177
	TOTAL	2118	51	74	453	188
41. LORRAINE	INDIVIDUEL PUR	1674	30	25	313	311
	INDIVIDUEL GROUPE	40	36	33	53	14
	COLLECTIF	121	42	44	109	23
	TOTAL	1835	78	102	565	368
42. ALSACE	INDIVIDUEL PUR	2349	65	43	192	106
	INDIVIDUEL GROUPE	49	60	70	0	0
	COLLECTIF	250	24	68	171	431
	TOTAL	2648	97	112	363	905
43. FRANCHE-COMTE	INDIVIDUEL PUR	1850	246	11	170	100
	INDIVIDUEL GROUPE	164	18	32	47	2
	COLLECTIF	686	155	14	36	307
	TOTAL	2700	419	147	253	409
52. PAYS-DE-LOIRE	INDIVIDUEL PUR	4034	100	86	673	488
	INDIVIDUEL GROUPE	698	306	77	82	159
	COLLECTIF	561	77	61	281	468
	TOTAL	5293	1612	155	1036	1115
53. BRETAGNE	INDIVIDUEL PUR	4351	77	114	512	570
	INDIVIDUEL GROUPE	729	308	114	168	53
	COLLECTIF	929	388	516	506	698
	TOTAL	6009	1930	140	1186	1691
54. POITOU-CHARENTES	INDIVIDUEL PUR	3072	54	29	118	476
	INDIVIDUEL GROUPE	731	30	20	57	146
	COLLECTIF	386	150	179	65	81
	TOTAL	4189	150	179	240	1436
72. AQUITAINE	INDIVIDUEL PUR	4960	68	1	236	106
	INDIVIDUEL GROUPE	624	56	66	36	63
	COLLECTIF	1055	144	12	309	49
	TOTAL	6639	226	79	309	194
73. MIDI-PYRENEES	INDIVIDUEL PUR	559	11	25	570	314
	INDIVIDUEL GROUPE	354	9	34	200	44
	COLLECTIF	323	7	3	300	47
	TOTAL	1065	27	62	863	355
74. LIMOUSIN	INDIVIDUEL PUR	5942	107	43	1033	923
	INDIVIDUEL GROUPE	1138	113	94	74	13
	COLLECTIF	85	6	12	6	0
	TOTAL	7165	226	147	1115	942
82. RHONE-ALPES	INDIVIDUEL PUR	1313	161	1	122	24
	INDIVIDUEL GROUPE	7928	1477	80	1083	37
	COLLECTIF	759	254	222	289	225
	TOTAL	12264	1819	222	289	572
83. AUVERGNE	INDIVIDUEL PUR	20951	355	338	2331	5448
	INDIVIDUEL GROUPE	1803	394	22	78	324
	COLLECTIF	116	40	2	0	8
	TOTAL	2274	791	466	3	185
91. LANGUEDOC-ROUSSILLON	INDIVIDUEL PUR	4988	24	130	606	517
	INDIVIDUEL GROUPE	1797	37	60	125	283
	COLLECTIF	2070	222	200	1350	289
	TOTAL	8855	283	388	2081	1099
93. PROVENCE-ALPES COTE D'AZUR	INDIVIDUEL PUR	4163	62	19	869	1124
	INDIVIDUEL GROUPE	1104	114	314	339	457
	COLLECTIF	1201	113	163	1321	1339
	TOTAL	6558	846	671	2429	2920
94. CORSE	INDIVIDUEL PUR	6880	38	13	0	0
	INDIVIDUEL GROUPE	347	4	9	0	0
	COLLECTIF	120	32	27	0	0
	TOTAL	7347	74	49	0	0
FRANCE ENTIERE	INDIVIDUEL PUR	630880	12423	11212	8301	9148
	INDIVIDUEL GROUPE	22811	343	502	2487	675
	COLLECTIF	23124	636	1088	8789	13944
	TOTAL	24473	24473	26973	19577	24967

Source : SICLONE Ministère de l'Équipement, du Logement, des Transports et de la Mer DAEI-SDAS
Les résultats de novembre et décembre du Puy de Dôme, non disponibles, ne figurent pas dans ce tableau.

1989 AGGLOMERATIONS LOGEMENTS AUTORISES

**EN NOMBRE DE LOGEMENTS
SELON LA TRANCHE D'UNITE URBAINE,
LA REGION ET LE TYPE DE CONSTRUCTION (suite et fin)**

			TRANCHE D'UNITE URBAINE (en nombre d'habitants)				
			50000 A 99999	100000 A 199999	200000 A 1999999	PARIS	TOTAL
11. ILE DE FRANCE	INDIVIDUEL PUR	400	293	0	6229	12084	
	INDIVIDUEL GROUPE	2333	2777	0	6771	9035	
	COLLECTIF	671	433	0	4096	4808	
TOTAL	1304	1003	0	5396	6017		
21. CHAMPAGNE- ARDENNE	INDIVIDUEL PUR	88	333	0	0	2057	
	INDIVIDUEL GROUPE	803	581	0	0	440	
	COLLECTIF	107	658	0	0	1099	
TOTAL	273	1572	0	0	4096		
22. PICARDIE	INDIVIDUEL PUR	50	1	0	0	11	
	INDIVIDUEL GROUPE	507	85	0	0	495	
	COLLECTIF	11	43	0	0	54	
TOTAL	28	130	0	0	155		
23. HAUTE-NORMANDIE	INDIVIDUEL PUR	1	56	0	0	57	
	INDIVIDUEL GROUPE	1	0	0	0	1	
	COLLECTIF	1	0	0	0	1	
TOTAL	2	56	0	0	58		
24. CENTRE	INDIVIDUEL PUR	1	0	0	0	1	
	INDIVIDUEL GROUPE	1	0	0	0	1	
	COLLECTIF	1	0	0	0	1	
TOTAL	2	0	0	0	2		
25. BASSE-NORMANDIE	INDIVIDUEL PUR	1	17	0	0	18	
	INDIVIDUEL GROUPE	1	149	0	0	150	
	COLLECTIF	1	787	0	0	788	
TOTAL	2	163	0	0	165		
26. BOURGOGNE	INDIVIDUEL PUR	23	1108	0	0	1131	
	INDIVIDUEL GROUPE	27	0	0	0	27	
	COLLECTIF	46	0	0	0	46	
TOTAL	74	1108	0	0	1182		
31. NORD-PAS-DE- CALAIS	INDIVIDUEL PUR	396	459	0	0	855	
	INDIVIDUEL GROUPE	56	364	0	0	420	
	COLLECTIF	44	481	0	0	525	
TOTAL	136	1304	0	0	1440		
41. LORRAINE	INDIVIDUEL PUR	19	565	0	0	584	
	INDIVIDUEL GROUPE	1	0	0	0	1	
	COLLECTIF	12	1084	0	0	1096	
TOTAL	32	1649	0	0	1681		
42. ALSACE	INDIVIDUEL PUR	34	0	0	0	34	
	INDIVIDUEL GROUPE	9	0	0	0	9	
	COLLECTIF	0	0	0	0	0	
TOTAL	43	0	0	0	43		
43. FRANCHE-COMTE	INDIVIDUEL PUR	51	23	0	0	74	
	INDIVIDUEL GROUPE	60	0	0	0	60	
	COLLECTIF	1	0	0	0	1	
TOTAL	112	23	0	0	135		
52. PAYS-DE-LOIRE	INDIVIDUEL PUR	1	44	0	0	45	
	INDIVIDUEL GROUPE	233	1168	0	0	1401	
	COLLECTIF	233	64	0	0	297	
TOTAL	467	1216	0	0	1702		
53. BRETAGNE	INDIVIDUEL PUR	366	470	0	0	836	
	INDIVIDUEL GROUPE	367	214	0	0	581	
	COLLECTIF	1	137	0	0	138	
TOTAL	734	699	0	0	1433		
54. POITOU- CHARENTES	INDIVIDUEL PUR	11	81	0	0	92	
	INDIVIDUEL GROUPE	11	77	0	0	88	
	COLLECTIF	1	355	0	0	356	
TOTAL	23	147	0	0	170		
72. AQUITAINE	INDIVIDUEL PUR	5	260	0	0	265	
	INDIVIDUEL GROUPE	37	619	0	0	656	
	COLLECTIF	2	98	0	0	100	
TOTAL	44	977	0	0	1021		
73. MIDI-PYRENEES	INDIVIDUEL PUR	2	253	0	0	255	
	INDIVIDUEL GROUPE	50	325	0	0	375	
	COLLECTIF	4	0	0	0	4	
TOTAL	56	578	0	0	634		
74. LIMOUSIN	INDIVIDUEL PUR	3	42	0	0	45	
	INDIVIDUEL GROUPE	3	109	0	0	112	
	COLLECTIF	1	75	0	0	76	
TOTAL	7	226	0	0	233		
82. RHONE-ALPES	INDIVIDUEL PUR	103	1284	0	0	1387	
	INDIVIDUEL GROUPE	30	501	0	0	331	
	COLLECTIF	30	162	0	0	192	
TOTAL	163	1947	0	0	2110		
83. AUVERGNE	INDIVIDUEL PUR	400	2797	0	0	3197	
	INDIVIDUEL GROUPE	26	0	0	0	26	
	COLLECTIF	1	0	0	0	1	
TOTAL	427	2797	0	0	3224		
91. LANGUEDOC- ROUSSILLON	INDIVIDUEL PUR	5	86	0	0	91	
	INDIVIDUEL GROUPE	74	209	0	0	283	
	COLLECTIF	179	176	0	0	355	
TOTAL	258	471	0	0	729		
93. PROVENCE-ALPES COTE D'AZUR	INDIVIDUEL PUR	11	55	0	0	66	
	INDIVIDUEL GROUPE	36	159	0	0	195	
	COLLECTIF	60	65	0	0	125	
TOTAL	107	279	0	0	386		
94. CORSE	INDIVIDUEL PUR	9	136	0	0	145	
	INDIVIDUEL GROUPE	1	0	0	0	1	
	COLLECTIF	5	0	0	0	5	
TOTAL	15	136	0	0	151		
FRANCE ENTIERE	INDIVIDUEL PUR	80	713	190	6229	14732	
	INDIVIDUEL GROUPE	222	3215	1112	6771	44089	
	COLLECTIF	175	1702	313	4096	19847	
TOTAL	273	2737	899	5396	38968		

Source : SICLONE Ministère de l'Équipement, du Logement, des Transports et de la Mer DAEI-SDAS
Les résultats de novembre et décembre du Puy de Dôme, non disponibles, ne figurent pas dans ce tableau.

1989 AGGLOMERATIONS LOGEMENTS COMMENCES

EN NOMBRE DE LOGEMENTS
SELON LA TRANCHE D'UNITE URBAINE,
LA REGION ET LE TYPE DE CONSTRUCTION (début)

			TRANCHE D'UNITE URBAINE			
			COMMUNES RURALES	2000 A 4999	5000 A 9999	10000 A 19999
11. ILE DE FRANCE	INDIVIDUEL PUR	2537	634	523	952	404
	INDIVIDUEL GROUPE	401	173	173	431	100
	TOTAL	2938	807	696	1383	504
21. CHAMPAGNE- ARDENNE	INDIVIDUEL PUR	3236	81	104	1873	128
	INDIVIDUEL GROUPE	1309	44	5	47	6
	TOTAL	4545	125	109	1920	134
22. PICARDIE	INDIVIDUEL PUR	1366	1	1	477	32
	INDIVIDUEL GROUPE	2169	100	100	346	32
	TOTAL	3535	101	101	823	64
23. HAUTE-NORMANDIE	INDIVIDUEL PUR	2555	1	1	106	24
	INDIVIDUEL GROUPE	2115	142	133	590	17
	TOTAL	4670	143	134	696	41
24. CENTRE	INDIVIDUEL PUR	224	1	2	21	4
	INDIVIDUEL GROUPE	104	140	18	55	4
	TOTAL	328	141	20	76	8
25. BASSE-NORMANDIE	INDIVIDUEL PUR	2443	4	53	249	2
	INDIVIDUEL GROUPE	3110	82	77	229	2
	TOTAL	5553	86	130	478	4
26. BOURGOGNE	INDIVIDUEL PUR	148	1	1	34	1
	INDIVIDUEL GROUPE	3468	77	13	200	1
	TOTAL	3616	78	14	234	2
31. NORD-PAS-DE- CALAIS	INDIVIDUEL PUR	1970	2	2	179	2
	INDIVIDUEL GROUPE	1998	244	292	139	2
	TOTAL	3968	246	294	318	4
41. LORRAINE	INDIVIDUEL PUR	177	2	1	2	2
	INDIVIDUEL GROUPE	1563	155	7	563	1
	TOTAL	1740	157	8	565	3
42. ALSACE	INDIVIDUEL PUR	44	1	4	20	1
	INDIVIDUEL GROUPE	76	30	32	113	1
	TOTAL	120	31	36	133	2
43. FRANCHE-COMTE	INDIVIDUEL PUR	1683	3	3	196	4
	INDIVIDUEL GROUPE	2182	44	37	538	4
	TOTAL	3865	47	40	734	8
52. PAYS-DE-LOIRE	INDIVIDUEL PUR	193	2	5	37	1
	INDIVIDUEL GROUPE	2449	23	44	373	7
	TOTAL	2642	25	49	410	8
53. BRETAGNE	INDIVIDUEL PUR	159	1	1	34	1
	INDIVIDUEL GROUPE	551	4	11	203	9
	TOTAL	710	5	12	237	10
54. POITOU- CHARENTES	INDIVIDUEL PUR	32	1	1	4	1
	INDIVIDUEL GROUPE	553	23	18	133	7
	TOTAL	585	24	19	137	8
72. AQUITAINE	INDIVIDUEL PUR	530	10	8	62	4
	INDIVIDUEL GROUPE	4108	44	68	504	5
	TOTAL	4638	54	76	566	9
73. MIDI-PYRENEES	INDIVIDUEL PUR	58	1	1	3	1
	INDIVIDUEL GROUPE	4528	80	22	177	2
	TOTAL	4586	81	23	180	3
74. LIMOUSIN	INDIVIDUEL PUR	169	1	1	10	1
	INDIVIDUEL GROUPE	733	15	19	206	4
	TOTAL	902	16	20	216	5
82. RHONE-ALPES	INDIVIDUEL PUR	54	1	5	7	1
	INDIVIDUEL GROUPE	85	1	1	86	1
	TOTAL	139	2	6	93	2
83. AUVERGNE	INDIVIDUEL PUR	68	1	1	1	1
	INDIVIDUEL GROUPE	423	12	7	9	14
	TOTAL	491	13	8	10	15
91. LANGUEDOC- ROUSSILLON	INDIVIDUEL PUR	740	3	16	65	3
	INDIVIDUEL GROUPE	1471	30	25	179	3
	TOTAL	2211	33	41	234	6
93. PROVENCE-ALPES COTE D'AZUR	INDIVIDUEL PUR	161	1	3	87	1
	INDIVIDUEL GROUPE	3991	196	113	470	4
	TOTAL	4152	197	116	557	5
94. CORSE	INDIVIDUEL PUR	1953	7	18	220	1
	INDIVIDUEL GROUPE	932	107	91	772	8
	TOTAL	2885	114	109	992	9
FRANCE ENTIERE	INDIVIDUEL PUR	6876	38	22	1462	3
	INDIVIDUEL GROUPE	3734	167	139	942	3
	TOTAL	10610	205	161	2404	6
	INDIVIDUEL PUR	847	1	1	46	1
	INDIVIDUEL GROUPE	1394	27	49	236	1
	TOTAL	2241	28	50	282	2
	INDIVIDUEL PUR	587	1	1	0	0
	INDIVIDUEL GROUPE	75	1	1	0	0
	TOTAL	662	2	2	0	0
	INDIVIDUEL PUR	31	30	100	773	8
	INDIVIDUEL GROUPE	18	2	36	196	2
	TOTAL	49	32	136	969	10
	INDIVIDUEL PUR	558	76	69	658	20
	INDIVIDUEL GROUPE	31	2	2	87	2
	TOTAL	589	78	71	745	22
	INDIVIDUEL PUR	31	30	100	773	8
	INDIVIDUEL GROUPE	18	2	36	196	2
	TOTAL	49	32	136	969	10
	INDIVIDUEL PUR	558	76	69	658	20
	INDIVIDUEL GROUPE	31	2	2	87	2
	TOTAL	589	78	71	745	22

Source : SICLONE Ministère de l'Équipement, du Logement, des Transports et de la Mer DAEI-SDAS
Les résultats de novembre et décembre du Puy de Dôme, non disponibles, ne figurent pas dans ce tableau.

**EN NOMBRE DE LOGEMENTS
SELON LA TRANCHE D'UNITE URBAINE,
LA REGION ET LE TYPE DE CONSTRUCTION (suite et fin)**

		TRANCHE D'UNITE URBAINE				TOTAL
		50000 A 99999	100000 A 199999	200000 A 1999999	PARIS	
11. ILE DE FRANCE	INDIVIDUEL PUR	359	370	0	5416	11195
	INDIVIDUEL GROUPE	60	213	0	6508	7975
	COLLECTIF	494	284	0	3400	36353
	TOTAL	949	867	0	4592	55523
21. CHAMPAGNE- ARDENNE	INDIVIDUEL PUR	7	208	0	0	1914
	INDIVIDUEL GROUPE	1	171	0	0	320
	COLLECTIF	10	810	0	0	1124
	TOTAL	18	1189	0	0	3358
22. PICARDIE	INDIVIDUEL PUR	5	999	0	0	4163
	INDIVIDUEL GROUPE	1	1333	0	0	717
	COLLECTIF	1	262	0	0	1709
	TOTAL	7	524	0	0	6589
23. HAUTE-NORMANDIE	INDIVIDUEL PUR	1	0	610	0	3668
	INDIVIDUEL GROUPE	1	0	0	0	968
	COLLECTIF	1	0	0	0	2338
	TOTAL	3	0	610	0	6689
24. CENTRE	INDIVIDUEL PUR	4	0	0	0	6265
	INDIVIDUEL GROUPE	4	0	0	0	1191
	COLLECTIF	1	0	0	0	2627
	TOTAL	9	0	0	0	10083
25. BASSE-NORMANDIE	INDIVIDUEL PUR	1	999	0	0	2516
	INDIVIDUEL GROUPE	1	758	0	0	910
	COLLECTIF	1	954	0	0	5735
	TOTAL	3	1951	0	0	3176
26. BOURGOGNE	INDIVIDUEL PUR	3	0	238	0	357
	INDIVIDUEL GROUPE	3	0	104	0	3200
	COLLECTIF	3	0	0	0	6733
	TOTAL	9	0	342	0	5327
31. NORD-PAS-DE- CALAIS	INDIVIDUEL PUR	3	474	0	0	3369
	INDIVIDUEL GROUPE	3	247	0	0	4477
	COLLECTIF	3	506	0	0	13173
	TOTAL	9	1226	0	0	3807
41. LORRAINE	INDIVIDUEL PUR	1	544	0	0	306
	INDIVIDUEL GROUPE	1	121	0	0	2923
	COLLECTIF	1	1145	0	0	7036
	TOTAL	3	1810	0	0	4214
42. ALSACE	INDIVIDUEL PUR	2	0	0	0	249
	INDIVIDUEL GROUPE	2	0	0	0	9940
	COLLECTIF	5	0	0	0	2637
	TOTAL	9	0	0	0	313
43. FRANCHE-COMTE	INDIVIDUEL PUR	2	244	0	0	1498
	INDIVIDUEL GROUPE	2	64	0	0	4448
	COLLECTIF	2	443	0	0	9553
	TOTAL	6	751	0	0	6317
52. PAYS-DE-LOIRE	INDIVIDUEL PUR	2	1077	1241	0	20784
	INDIVIDUEL GROUPE	2	378	103	0	7784
	COLLECTIF	2	378	0	0	1798
	TOTAL	6	1733	1241	0	6844
53. BRETAGNE	INDIVIDUEL PUR	3	0	0	0	5121
	INDIVIDUEL GROUPE	3	0	0	0	1288
	COLLECTIF	3	0	0	0	2523
	TOTAL	9	0	0	0	8932
54. POITOU- CHARENTES	INDIVIDUEL PUR	1	0	0	0	2101
	INDIVIDUEL GROUPE	1	0	0	0	713
	COLLECTIF	1	0	0	0	2970
	TOTAL	3	0	0	0	15369
72. AQUITAINE	INDIVIDUEL PUR	2	199	2053	0	3566
	INDIVIDUEL GROUPE	2	177	748	0	2510
	COLLECTIF	2	224	3306	0	4345
	TOTAL	6	590	6107	0	4005
73. MIDI-PYRENEES	INDIVIDUEL PUR	4	0	2458	0	4733
	INDIVIDUEL GROUPE	4	0	614	0	1211
	COLLECTIF	4	0	0	0	944
	TOTAL	12	0	3185	0	12455
74. LIMOUSIN	INDIVIDUEL PUR	1	46	0	0	23055
	INDIVIDUEL GROUPE	1	44	0	0	2101
	COLLECTIF	1	0	0	0	156
	TOTAL	3	90	0	0	2970
82. RHONE-ALPES	INDIVIDUEL PUR	10	43	258	0	15369
	INDIVIDUEL GROUPE	10	0	0	0	3566
	COLLECTIF	10	0	0	0	2510
	TOTAL	30	43	258	0	4345
83. AUVERGNE	INDIVIDUEL PUR	2	220	1073	0	4005
	INDIVIDUEL GROUPE	2	0	0	0	4733
	COLLECTIF	2	0	0	0	1211
	TOTAL	6	220	1073	0	5121
91. LANGUEDOC- ROUSSILLON	INDIVIDUEL PUR	1	80	147	0	3668
	INDIVIDUEL GROUPE	1	0	44	0	968
	COLLECTIF	1	0	0	0	890
	TOTAL	3	80	191	0	2211
93. PROVENCE-ALPES COTE D'AZUR	INDIVIDUEL PUR	1	18	4057	0	1150
	INDIVIDUEL GROUPE	1	0	2564	0	6135
	COLLECTIF	1	0	1952	0	20219
	TOTAL	3	18	7673	0	37858
94. CORSE	INDIVIDUEL PUR	5	12	1517	0	670
	INDIVIDUEL GROUPE	5	0	0	0	41
	COLLECTIF	5	0	0	0	677
	TOTAL	15	12	1517	0	1388
FRANCE ENTIERE	INDIVIDUEL PUR	7	675	1732	54	135237
	INDIVIDUEL GROUPE	7	275	883	65	38861
	COLLECTIF	7	1394	5350	3400	161304
	TOTAL	21	2346	79657	4592	335402

Source : SICLONE Ministère de l'Équipement, du Logement, des Transports et de la Mer DAEI-SDAS
Les résultats de novembre et décembre du Puy de Dôme, non disponibles, ne figurent pas dans ce tableau.

1989
AGGLOMERATIONS
LOGEMENTS
COMMENCES

EN NOMBRE DE LOGEMENTS
SELON LA TRANCHE D'UNITE URBAINE,
LA DESTINATION ET LE TYPE DE CONSTRUCTION

		TRANCHE D'UNITE URBAINE EN NOMBRE D'HABITANTS				
		COMMUNES RURALES	2000 A 4999	5000 A 9999	10000 A 19999	20000 A 49999
RESIDENCE PRINCIPALE	INDIVIDUEL PUR	56440	11290	9593	7459	8006
	INDIVIDUEL GROUPE	5125	1783	3145	1440	1552
	COLLECTIF	6088	4076	6302	4226	8800
	TOTAL	67653	17149	19040	13125	18358
RESIDENCE SECONDAIRE	INDIVIDUEL PUR	3778	795	496	274	239
	INDIVIDUEL GROUPE	3042	1017	524	520	387
	COLLECTIF	9088	1921	1358	2361	1738
	TOTAL	15908	3733	2378	3155	2364
TOTAL	INDIVIDUEL PUR	60218	12085	10089	7733	8245
	INDIVIDUEL GROUPE	8167	2800	3669	1960	1939
	COLLECTIF	15176	5997	7660	6587	10538
	TOTAL	83561	20882	21418	16280	20722

		TRANCHE D'UNITE URBAINE EN NOMBRE D'HABITANTS				TOTAL
		50000 A 99999	100000 A 199999	200000 A 1999999	PARIS	
RESIDENCE PRINCIPALE	INDIVIDUEL PUR	7297	6677	17251	5409	129422
	INDIVIDUEL GROUPE	2207	2599	8766	6156	32773
	COLLECTIF	13554	13205	53243	33780	143274
	TOTAL	23058	22481	79260	45345	305469
RESIDENCE SECONDAIRE	INDIVIDUEL PUR	74	82	70	7	5815
	INDIVIDUEL GROUPE	26	156	64	352	6088
	COLLECTIF	338	741	263	222	18030
	TOTAL	438	979	397	581	29933
TOTAL	INDIVIDUEL PUR	7371	6759	17321	5416	135237
	INDIVIDUEL GROUPE	2233	2755	8830	6508	38861
	COLLECTIF	13892	13946	53506	34002	161304
	TOTAL	23496	23460	79657	45926	335402

Source : SICLONE Ministère de l'Équipement, du Logement, des Transports et de la Mer DAEI-SDAS
 Les résultats de novembre et décembre du Puy de Dôme, non disponibles, ne figurent pas dans ce tableau.

1989
AGGLOMERATIONS
LOGEMENTS
TERMINEES

**EN NOMBRE DE LOGEMENTS
SELON LA TRANCHE D'UNITE URBAINE,
LA DESTINATION ET LE TYPE DE CONSTRUCTION**

		TRANCHE D'UNITE URBAINE EN NOMBRE D'HABITANT				
		COMMUNES RURALES	2000 A 4999	5000 A 9999	10000 A 19999	20000 A 49999
RESIDENCE PRINCIPALE	INDIVIDUEL PUR	52844	10506	8469	6643	7335
	INDIVIDUEL GROUPE	5394	1388	2051	1385	1468
	COLLECTIF	6075	3123	3265	3283	5908
	TOTAL	64313	15017	13785	11311	14711
RESIDENCE SECONDAIRE	INDIVIDUEL PUR	2790	625	359	224	176
	INDIVIDUEL GROUPE	1519	683	434	382	19
	COLLECTIF	7496	1370	1855	2202	971
	TOTAL	11805	2678	2648	2808	1166
TOTAL	INDIVIDUEL PUR	55634	11131	8828	6867	7511
	INDIVIDUEL GROUPE	6913	2071	2485	1767	1487
	COLLECTIF	13571	4493	5120	5485	6879
	TOTAL	76118	17695	16433	14119	15877

		TRANCHE D'UNITE URBAINE EN NOMBRE D'HABITANTS				TOTAL
		50000 A 99999	100000 A 199999	200000 A 1999999	PARIS	
RESIDENCE PRINCIPALE	INDIVIDUEL PUR	6395	5760	14717	4946	117615
	INDIVIDUEL GROUPE	2100	2116	8131	5496	29529
	COLLECTIF	7938	8198	32209	24923	94922
	TOTAL	16433	16074	55057	35365	242066
RESIDENCE SECONDAIRE	INDIVIDUEL PUR	38	54	54	5	4325
	INDIVIDUEL GROUPE	72	123	30	235	3497
	COLLECTIF	222	537	370	57	15080
	TOTAL	332	714	454	297	22902
TOTAL	INDIVIDUEL PUR	6433	5814	14771	4951	121940
	INDIVIDUEL GROUPE	2172	2239	8161	5731	33026
	COLLECTIF	8160	8735	32579	24980	110002
	TOTAL	16765	16788	55511	35662	264968

Source : SICLONE Ministère de l'Équipement, du Logement, des Transports et de la Mer DAEI-SDAS
Les résultats de novembre et décembre du Puy de Dôme, non disponibles, ne figurent pas dans ce tableau.

**1989
AGGLOMERATIONS
LOGEMENTS
TERMINES**

**EN NOMBRE DE LOGEMENTS
SELON LA TRANCHE D'UNITE URBAINE,
LA REGION ET LE TYPE DE CONSTRUCTION (début)**

			TRANCHE D'UNITE URBAINE EN NOMBRE D'HABITANTS			
			COMMUNES RURALES	2000 A 4999	5000 A 9999	10000 A 19999
11. ILE DE FRANCE	INDIVIDUEL PUR	2262	539	438	858	329
	INDIVIDUEL GROUPE	458	59	243	308	129
	COLLECTIF TOTAL	2841	600	863	1566	458
21. CHAMPAGNE- ARDENNE	INDIVIDUEL PUR	1120	175	43	35	7
	INDIVIDUEL GROUPE	77	0	88	0	0
	COLLECTIF TOTAL	1218	175	131	35	7
22. PICARDIE	INDIVIDUEL PUR	2040	10	141	252	26
	INDIVIDUEL GROUPE	209	10	157	32	3
	COLLECTIF TOTAL	114	20	298	284	29
23. HAUTE-NORMANDIE	INDIVIDUEL PUR	2363	17	228	335	61
	INDIVIDUEL GROUPE	2083	17	231	172	124
	COLLECTIF TOTAL	297	34	459	507	185
24. CENTRE	INDIVIDUEL PUR	2430	37	348	337	36
	INDIVIDUEL GROUPE	2705	5	408	57	10
	COLLECTIF TOTAL	114	42	756	394	46
25. BASSE-NORMANDIE	INDIVIDUEL PUR	3103	6	65	77	3
	INDIVIDUEL GROUPE	1524	6	123	100	1
	COLLECTIF TOTAL	2055	12	188	177	4
26. BOURGOGNE	INDIVIDUEL PUR	1811	2	20	179	2
	INDIVIDUEL GROUPE	2272	2	21	0	0
	COLLECTIF TOTAL	97	4	41	179	2
31. NORD-PAS-DE- CALAIS	INDIVIDUEL PUR	2520	1	20	13	2
	INDIVIDUEL GROUPE	1476	1	45	17	4
	COLLECTIF TOTAL	289	2	65	30	6
41. LORRAINE	INDIVIDUEL PUR	1872	5	184	117	5
	INDIVIDUEL GROUPE	1702	3	64	55	3
	COLLECTIF TOTAL	149	8	248	172	8
42. ALSACE	INDIVIDUEL PUR	1919	4	32	61	4
	INDIVIDUEL GROUPE	1893	5	33	135	2
	COLLECTIF TOTAL	61	9	65	196	6
43. FRANCHE-COMTE	INDIVIDUEL PUR	2178	1	38	154	3
	INDIVIDUEL GROUPE	1453	2	77	30	1
	COLLECTIF TOTAL	36	3	115	184	4
52. PAYS-DE-LOIRE	INDIVIDUEL PUR	1779	1	13	2	1
	INDIVIDUEL GROUPE	359	1	70	5	4
	COLLECTIF TOTAL	199	2	83	7	5
53. BRETAGNE	INDIVIDUEL PUR	4707	1	115	20	6
	INDIVIDUEL GROUPE	3867	7	64	47	4
	COLLECTIF TOTAL	660	8	179	67	10
54. POITOU- CHARENTES	INDIVIDUEL PUR	5233	12	67	8	1
	INDIVIDUEL GROUPE	2769	4	26	124	37
	COLLECTIF TOTAL	491	16	93	132	44
72. AQUITAINE	INDIVIDUEL PUR	3534	6	36	162	11
	INDIVIDUEL GROUPE	4644	5	95	204	10
	COLLECTIF TOTAL	587	11	131	330	17
73. MIDI-PYRENEES	INDIVIDUEL PUR	5838	10	19	38	2
	INDIVIDUEL GROUPE	4052	8	29	48	3
	COLLECTIF TOTAL	488	18	48	86	5
74. LIMOUSIN	INDIVIDUEL PUR	4833	9	38	64	6
	INDIVIDUEL GROUPE	1222	1	9	9	0
	COLLECTIF TOTAL	1	10	47	73	6
82. RHONE-ALPES	INDIVIDUEL PUR	131	1	1	0	0
	INDIVIDUEL GROUPE	609	1	61	90	13
	COLLECTIF TOTAL	720	2	62	90	13
83. AUVERGNE	INDIVIDUEL PUR	1392	2	17	1	2
	INDIVIDUEL GROUPE	1837	4	22	64	2
	COLLECTIF TOTAL	133	6	39	65	4
91. LANGUEDOC- ROUSSILLON	INDIVIDUEL PUR	2143	1	2	6	5
	INDIVIDUEL GROUPE	3841	1	100	44	2
	COLLECTIF TOTAL	756	2	102	50	7
93. PROVENCE-ALPES COTE D'AZUR	INDIVIDUEL PUR	5245	3	23	10	5
	INDIVIDUEL GROUPE	2782	2	12	6	7
	COLLECTIF TOTAL	419	5	35	16	12
94. CORSE	INDIVIDUEL PUR	1355	3	4	0	0
	INDIVIDUEL GROUPE	405	1	2	0	0
	COLLECTIF TOTAL	165	4	6	0	0
FRANCE ENTIERE	INDIVIDUEL PUR	5566	11	88	68	7
	INDIVIDUEL GROUPE	6634	2	44	17	5
	COLLECTIF TOTAL	1449	13	132	85	12
TOTAL	76118	17	164	14	158	

Source : SICLONE Ministère de l'Équipement, du Logement, des Transports et de la Mer DAEI-SDAS
Les résultats de novembre et décembre du Puy de Dôme, non disponibles, ne figurent pas dans ce tableau.

1989
AGGLOMERATIONS
LOGEMENTS
TERMINES

EN NOMBRE DE LOGEMENTS
SELON LA TRANCHE D'UNITE URBAINE,
LA REGION ET LE TYPE DE CONSTRUCTION (suite et fin)

			TRANCHE D'UNITE URBAINE EN NOMBRE D'HABITANTS				TOTAL
			50000 A 99999	100000 A 199999	200000 A 1999999	PARIS	
11. ILE DE FRANCE	INDIVIDUEL	PUR	323	310	0	4951	10003
	INDIVIDUEL	GROUPE	307	227	0	5731	7541
	COLLECTIF		401	239	0	2498	26676
	TOTAL		1031	776	0	3566	44220
21. CHAMPAGNE- ARDENNE	INDIVIDUEL	PUR	86	184	0	0	1675
	INDIVIDUEL	GROUPE	10	169	0	0	419
	COLLECTIF		10	484	0	0	760
	TOTAL		106	837	0	0	2654
22. PICARDIE	INDIVIDUEL	PUR	4	90	0	0	368
	INDIVIDUEL	GROUPE	4	90	0	0	368
	COLLECTIF		1	40	0	0	126
	TOTAL		9	120	0	0	862
23. HAUTE-NORMANDIE	INDIVIDUEL	PUR	1	49	0	0	367
	INDIVIDUEL	GROUPE	1	49	0	0	367
	COLLECTIF		6	0	0	0	105
	TOTAL		8	98	0	0	839
24. CENTRE	INDIVIDUEL	PUR	5	0	0	0	683
	INDIVIDUEL	GROUPE	5	0	0	0	683
	COLLECTIF		2	4	0	0	116
	TOTAL		7	4	0	0	1488
25. BASSE-NORMANDIE	INDIVIDUEL	PUR	12	88	0	0	861
	INDIVIDUEL	GROUPE	12	88	0	0	861
	COLLECTIF		1	157	0	0	702
	TOTAL		25	253	0	0	1937
26. BOURGOGNE	INDIVIDUEL	PUR	3	52	0	0	506
	INDIVIDUEL	GROUPE	3	52	0	0	506
	COLLECTIF		1	0	0	0	35
	TOTAL		5	52	0	0	599
31. NORD-PAS-DE- CALAIS	INDIVIDUEL	PUR	5	44	0	0	571
	INDIVIDUEL	GROUPE	5	44	0	0	571
	COLLECTIF		3	0	0	0	449
	TOTAL		8	44	0	0	1569
41. LORRAINE	INDIVIDUEL	PUR	1	0	0	0	303
	INDIVIDUEL	GROUPE	1	0	0	0	303
	COLLECTIF		1	0	0	0	15
	TOTAL		3	0	0	0	621
42. ALSACE	INDIVIDUEL	PUR	1	0	0	0	376
	INDIVIDUEL	GROUPE	1	0	0	0	376
	COLLECTIF		2	0	0	0	79
	TOTAL		4	0	0	0	831
43. FRANCHE-COMTE	INDIVIDUEL	PUR	1	18	0	0	231
	INDIVIDUEL	GROUPE	1	18	0	0	231
	COLLECTIF		1	0	0	0	10
	TOTAL		3	18	0	0	259
52. PAYS-DE-LOIRE	INDIVIDUEL	PUR	1	0	0	0	324
	INDIVIDUEL	GROUPE	1	0	0	0	324
	COLLECTIF		1	0	0	0	8
	TOTAL		3	0	0	0	332
53. BRETAGNE	INDIVIDUEL	PUR	1	0	0	0	162
	INDIVIDUEL	GROUPE	1	0	0	0	162
	COLLECTIF		1	0	0	0	227
	TOTAL		3	0	0	0	389
54. POITOU- CHARENTES	INDIVIDUEL	PUR	1	0	0	0	473
	INDIVIDUEL	GROUPE	1	0	0	0	473
	COLLECTIF		1	0	0	0	14
	TOTAL		3	0	0	0	960
72. AQUITAINE	INDIVIDUEL	PUR	1	0	0	0	714
	INDIVIDUEL	GROUPE	1	0	0	0	714
	COLLECTIF		1	0	0	0	19
	TOTAL		3	0	0	0	743
73. MIDI-PYRENEES	INDIVIDUEL	PUR	4	0	0	0	185
	INDIVIDUEL	GROUPE	4	0	0	0	185
	COLLECTIF		2	0	0	0	8
	TOTAL		6	0	0	0	193
74. LIMOUSIN	INDIVIDUEL	PUR	2	37	0	0	170
	INDIVIDUEL	GROUPE	2	37	0	0	170
	COLLECTIF		1	0	0	0	2
	TOTAL		5	37	0	0	209
82. RHONE-ALPES	INDIVIDUEL	PUR	2	0	0	0	275
	INDIVIDUEL	GROUPE	2	0	0	0	275
	COLLECTIF		1	0	0	0	136
	TOTAL		5	0	0	0	411
83. AUVERGNE	INDIVIDUEL	PUR	2	0	0	0	330
	INDIVIDUEL	GROUPE	2	0	0	0	330
	COLLECTIF		1	0	0	0	9
	TOTAL		5	0	0	0	339
91. LANGUEDOC- ROUSSILLON	INDIVIDUEL	PUR	5	58	0	0	605
	INDIVIDUEL	GROUPE	5	58	0	0	605
	COLLECTIF		1	0	0	0	23
	TOTAL		7	58	0	0	656
93. PROVENCE-ALPES COTE D'AZUR	INDIVIDUEL	PUR	1	0	0	0	161
	INDIVIDUEL	GROUPE	1	0	0	0	161
	COLLECTIF		1	0	0	0	92
	TOTAL		3	0	0	0	283
94. CORSE	INDIVIDUEL	PUR	1	0	0	0	114
	INDIVIDUEL	GROUPE	1	0	0	0	114
	COLLECTIF		0	0	0	0	0
	TOTAL		2	0	0	0	228
FRANCE ENTIERE	INDIVIDUEL	PUR	6	58	1477	49	1210
	INDIVIDUEL	GROUPE	6	58	1477	49	1210
	COLLECTIF		1	0	0	0	1
	TOTAL		13	58	1477	49	2649

Source : SICLONE Ministère de l'Équipement, du Logement, des Transports et de la Mer DAEI-SDAS
Les résultats de novembre et décembre du Puy de Dôme, non disponibles, ne figurent pas dans ce tableau.

1989 AGGLOMERATIONS LOGEMENTS AUTORISES

EN NOMBRE DE PERMIS DE CONSTRUIRE SELON L'AGGLOMERATION ET LE TYPE DE CONSTRUCTION

agglomérations de plus de 100 000 habitants en 1982

	INDIVIDUEL PUR	INDIVIDUEL GROUPE	COLLECTIF	TOTAL
PARIS	6229	383	1558	8170
LYON	1827	53	85	1965
MARSEILLE	1389	71	82	1542
LILLE	536	53	67	656
BORDEAUX	2107	52	167	2326
TOULOUSE	2307	33	323	2663
NANTES	1227	42	131	1400
NICE	259	102	141	502
TOULON	1316	188	116	1620
GRENOBLE	462	26	90	578
ROUEN	449	16	35	500
STRASBOURG	295	6	88	389
VALENCIENNES	254	11	3	268
LENS	419	31	10	460
SAINT-ETIENNE	519	12	37	568
NANCY	454	8	49	511
GRASSE-CANNES-ANTIBES	586	113	221	920
TOURS	503	18	32	553
BETHUNE	473	3	5	481
CLERMONT-FERRAND	525	5	36	566
LE HAVRE	237	4	6	247
RENNES	353	37	85	475
MONTPELLIER	617	17	77	711
MULHOUSE	433	4	24	461
ORLEANS	623	14	37	674
DIJON	294	20	39	353
DOUAI	254	15	10	279
BREST	282	4	18	304
REIMS	84	18	20	122
ANGERS	333	19	28	380
DUNKERQUE	251	6	12	269
LE MANS	415	9	35	459
METZ	126	10	33	169
CAEN	172	10	18	200
AVIGNON	441	13	17	471
LIMOGES	428	14	25	467
MANTES-LA-JOLIE	293	16	23	332
AMIENS	88	6	16	110
THONVILLE	227	7	8	242
PERPIGNAN	470	8	48	526
NIMES	295	12	35	342
PAU	239	6	31	276
SAINT-NAZAIRE	385	8	40	433
MONTBELIARD	123	0	3	126
BAYONNE	380	6	43	429
AIX-EN-PROVENCE	211	22	25	258
TROYES	148	13	9	170
BESANCON	114	0	27	141
HAGONDANGE-BRIEY	212	3	8	223
ANNECY	221	35	43	299
VALENCE	280	10	29	319
MAUBEUGE	50	0	0	50
LORIENT	214	12	29	255
ANGOULEME	254	3	15	272
POITIERS	187	10	42	239
LA ROCHELLE	332	18	24	374
CALAIS	158	13	10	181

Source : SICLONE Ministère de l'Équipement, du Logement, des Transports et de la Mer DAEI-SDAS
Les résultats de novembre et décembre du Puy de Dôme, non disponibles, ne figurent pas dans ce tableau.

1989
**AGGLOMERATIONS
 LOGEMENTS
 AUTORISES**

**EN NOMBRE DE PERMIS DE CONSTRUIRE
 SELON LA TRANCHE D'UNITE URBAINE,
 LA DESTINATION ET LE TYPE DE CONSTRUCTION**

		TRANCHE D'UNITE URBAINE				
		COMMUNES RURALES	2000 A 4999	5000 A 9999	10000 A 19999	20000 A 49999
RESIDENCE PRINCIPALE	INDIVIDUEL PUR	60705	12403	10522	7986	8863
	INDIVIDUEL GROUPE	955	243	334	241	233
	COLLECTIF	938	387	455	431	662
	TOTAL	62598	13033	11311	8658	9758
RESIDENCE SECONDAIRE	INDIVIDUEL PUR	4375	840	607	315	285
	INDIVIDUEL GROUPE	237	56	55	9	9
	COLLECTIF	521	71	98	83	69
	TOTAL	5133	967	760	407	363
TOTAL	INDIVIDUEL PUR	65080	13243	11129	8301	9148
	INDIVIDUEL GROUPE	1192	299	389	250	242
	COLLECTIF	1459	458	553	514	731
	TOTAL	67731	14000	12071	9065	10121

		TRANCHE D'UNITE URBAINE				TOTAL
		50000 A 99999	100000 A 199999	200000 A 1999999	PARIS	
RESIDENCE PRINCIPALE	INDIVIDUEL PUR	7984	7042	18913	6221	140639
	INDIVIDUEL GROUPE	158	302	956	377	3799
	COLLECTIF	634	674	2112	1545	7838
	TOTAL	8776	8018	21981	8143	152276
RESIDENCE SECONDAIRE	INDIVIDUEL PUR	102	89	114	8	6735
	INDIVIDUEL GROUPE	3	5	10	6	390
	COLLECTIF	21	22	24	13	922
	TOTAL	126	116	148	27	8047
TOTAL	INDIVIDUEL PUR	8086	7131	19027	6229	147374
	INDIVIDUEL GROUPE	161	307	966	383	4189
	COLLECTIF	655	696	2136	1558	8760
	TOTAL	8902	8134	22129	8170	160323

Source : SICLONE Ministère de l'Équipement, du Logement, des Transports et de la Mer DAEI-SDAS
 Les résultats de novembre et décembre du Puy de Dôme, non disponibles, ne figurent pas dans ce tableau.

1989
AGGLOMERATIONS
LOGEMENTS
AUTORISES

EN NOMBRE DE PERMIS DE CONSTRUIRE
SELON LA TRANCHE D'UNITE URBAINE,
LA REGION ET LE TYPE DE CONSTRUCTION (début)

			TRANCHE D'UNITE URBAINE EN NOMBRE D'HABITANTS			
			COMMUNES RURALES	2000 A 4999	5000 A 9999	10000 A 19999
11. ILE DE FRANCE	INDIVIDUEL PUR	2408	681	577	1070	426
	INDIVIDUEL GROUPE	39	16	16	40	11
	COLLECTIF	45	20	36	61	40
TOTAL	2492	717	629	1171	477	
21. CHAMPAGNE - ARDENNE	INDIVIDUEL PUR	1367	152	68	42	113
	INDIVIDUEL GROUPE	13	2	3	0	1
	COLLECTIF	9	4	3	1	8
TOTAL	1389	158	74	43	122	
22. PICARDIE	INDIVIDUEL PUR	2405	531	234	438	308
	INDIVIDUEL GROUPE	20	9	5	2	4
	COLLECTIF	9	6	1	7	20
TOTAL	2434	546	240	447	352	
23. HAUTE-NORMANDIE	INDIVIDUEL PUR	2396	25	279	242	187
	INDIVIDUEL GROUPE	18	6	1	3	4
	COLLECTIF	5	3	13	10	18
TOTAL	2419	261	293	255	209	
24. CENTRE	INDIVIDUEL PUR	2985	390	460	214	284
	INDIVIDUEL GROUPE	43	7	4	6	8
	COLLECTIF	18	8	18	10	4
TOTAL	3046	405	482	230	296	
25. BASSE-NORMANDIE	INDIVIDUEL PUR	1863	222	135	332	154
	INDIVIDUEL GROUPE	20	7	3	6	4
	COLLECTIF	7	4	3	3	3
TOTAL	1890	233	141	373	161	
26. BOURGOGNE	INDIVIDUEL PUR	2172	244	239	166	256
	INDIVIDUEL GROUPE	12	7	2	1	3
	COLLECTIF	27	7	6	16	20
TOTAL	2211	258	247	183	279	
31. NORD-PAS-DE-CALAIS	INDIVIDUEL PUR	1640	343	301	253	209
	INDIVIDUEL GROUPE	28	16	7	5	5
	COLLECTIF	10	8	8	5	3
TOTAL	1678	367	316	263	237	
41. LORRAINE	INDIVIDUEL PUR	1674	306	259	313	311
	INDIVIDUEL GROUPE	14	1	5	12	2
	COLLECTIF	18	9	7	30	1
TOTAL	1706	316	271	355	328	
42. ALSACE	INDIVIDUEL PUR	2349	670	433	192	368
	INDIVIDUEL GROUPE	19	12	5	0	7
	COLLECTIF	38	27	31	12	24
TOTAL	2406	709	469	204	399	
43. FRANCHE-COMTE	INDIVIDUEL PUR	1850	246	115	170	100
	INDIVIDUEL GROUPE	27	1	5	3	1
	COLLECTIF	45	14	9	4	17
TOTAL	1922	261	129	177	118	
52. PAYS-DE-LOIRE	INDIVIDUEL PUR	4034	1006	864	673	488
	INDIVIDUEL GROUPE	116	33	18	13	17
	COLLECTIF	43	17	31	29	46
TOTAL	4193	1056	913	715	551	
53. BRETAGNE	INDIVIDUEL PUR	4351	894	776	512	570
	INDIVIDUEL GROUPE	85	15	13	12	10
	COLLECTIF	68	48	27	40	54
TOTAL	4504	957	816	564	634	
54. POITOU-CHARENTES	INDIVIDUEL PUR	3072	543	298	118	476
	INDIVIDUEL GROUPE	95	16	23	12	15
	COLLECTIF	42	17	21	9	11
TOTAL	3209	576	342	139	533	
72. AQUITAINE	INDIVIDUEL PUR	4960	858	1164	236	1062
	INDIVIDUEL GROUPE	65	15	25	2	40
	COLLECTIF	90	23	80	19	99
TOTAL	5115	896	1269	257	1201	
73. MIDI-PYRENEES	INDIVIDUEL PUR	4554	793	345	620	441
	INDIVIDUEL GROUPE	42	2	3	8	2
	COLLECTIF	99	23	19	44	2
TOTAL	4695	818	367	672	468	
74. LIMOUSIN	INDIVIDUEL PUR	1138	113	94	74	46
	INDIVIDUEL GROUPE	18	1	1	2	0
	COLLECTIF	10	5	2	4	1
TOTAL	1166	119	97	80	47	
82. RHONE-ALPES	INDIVIDUEL PUR	7928	1477	892	1083	1651
	INDIVIDUEL GROUPE	140	25	27	32	40
	COLLECTIF	572	107	100	62	155
TOTAL	8640	1609	1019	1177	1846	
83. AUVERGNE	INDIVIDUEL PUR	1803	394	225	78	324
	INDIVIDUEL GROUPE	18	4	3	0	3
	COLLECTIF	17	8	6	2	2
TOTAL	1838	406	234	80	329	
91. LANGUEDOC-ROUSSILLON	INDIVIDUEL PUR	4988	2468	1306	606	349
	INDIVIDUEL GROUPE	86	80	26	11	11
	COLLECTIF	101	66	60	41	24
TOTAL	5175	2614	1392	658	378	
93. PROVENCE-ALPES COTE D'AZUR	INDIVIDUEL PUR	4163	622	1945	869	1124
	INDIVIDUEL GROUPE	222	22	175	76	51
	COLLECTIF	122	17	64	75	67
TOTAL	4507	661	2184	1020	1242	
94. CORSE	INDIVIDUEL PUR	980	38	120	0	0
	INDIVIDUEL GROUPE	52	2	19	0	0
	COLLECTIF	64	17	8	0	0
TOTAL	1096	57	147	0	0	
FRANCE ENTIERE	INDIVIDUEL PUR	65080	13243	11129	8301	9148
	INDIVIDUEL GROUPE	1192	299	389	250	242
	COLLECTIF	1459	458	553	514	731
TOTAL	67731	14000	12071	9065	10121	

Source : SICLONE Ministère de l'Équipement, du Logement, des Transports et de la Mer DAEI-SDAS
Les résultats de novembre et décembre du Puy de Dôme, non disponibles, ne figurent pas dans ce tableau.

1989
AGGLOMERATIONS
LOGEMENTS
AUTORISES

**EN NOMBRE DE PERMIS DE CONSTRUIRE
SELON LA TRANCHE D'UNITE URBAINE,
LA REGION ET LE TYPE DE CONSTRUCTION (suite et fin)**

			TRANCHE D'UNITE URBAINE EN NOMBRE D'HABITANTS				TOTAL
			50000 A 99999	100000 A 199999	200000 A 1999999	PARIS	
11. ILE DE FRANCE	INDIVIDUEL PUR		400	293	0	6229	12084
	INDIVIDUEL GROUPE		9	166	0	383	530
	COLLECTIF		33	233	0	1558	1816
	TOTAL		442	332	0	8170	14430
21. CHAMPAGNE - ARDENNE	INDIVIDUEL PUR		83	232	0	0	2057
	INDIVIDUEL GROUPE		8	31	0	0	58
	COLLECTIF		11	29	0	0	65
	TOTAL		102	292	0	0	2180
22. PICARDIE	INDIVIDUEL PUR		507	88	0	0	4511
	INDIVIDUEL GROUPE		3	6	0	0	49
	COLLECTIF		13	16	0	0	72
	TOTAL		523	110	0	0	4632
23. HAUTE - NORMANDIE	INDIVIDUEL PUR		164	0	686	0	4206
	INDIVIDUEL GROUPE		2	0	20	0	54
	COLLECTIF		8	0	41	0	98
	TOTAL		174	0	747	0	4358
24. CENTRE	INDIVIDUEL PUR		596	0	1126	0	6055
	INDIVIDUEL GROUPE		12	0	32	0	112
	COLLECTIF		29	0	69	0	156
	TOTAL		637	0	1227	0	6323
25. BASSE - NORMANDIE	INDIVIDUEL PUR		156	172	0	0	3034
	INDIVIDUEL GROUPE		3	10	0	0	54
	COLLECTIF		8	18	0	0	77
	TOTAL		167	200	0	0	3165
26. BOURGOGNE	INDIVIDUEL PUR		276	0	294	0	3647
	INDIVIDUEL GROUPE		0	0	20	0	45
	COLLECTIF		21	0	36	0	136
	TOTAL		297	0	353	0	3828
31. NORD - PAS - DE - CALAIS	INDIVIDUEL PUR		361	459	1936	0	5502
	INDIVIDUEL GROUPE		25	19	113	0	220
	COLLECTIF		15	22	95	0	188
	TOTAL		401	500	2144	0	5910
41. LORRAINE	INDIVIDUEL PUR		194	565	454	0	4076
	INDIVIDUEL GROUPE		2	20	8	0	64
	COLLECTIF		6	49	49	0	185
	TOTAL		204	634	511	0	4325
42. ALSACE	INDIVIDUEL PUR		97	0	728	0	4837
	INDIVIDUEL GROUPE		0	0	10	0	53
	COLLECTIF		27	0	112	0	271
	TOTAL		124	0	850	0	5161
43. FRANCHE - COMTE	INDIVIDUEL PUR		136	237	0	0	2854
	INDIVIDUEL GROUPE		0	0	0	0	37
	COLLECTIF		6	30	0	0	125
	TOTAL		142	267	0	0	3016
52. PAYS - DE - LOIRE	INDIVIDUEL PUR		229	1139	1227	0	9550
	INDIVIDUEL GROUPE		7	36	42	0	282
	COLLECTIF		21	103	131	0	421
	TOTAL		253	1272	1400	0	10353
53. BRETAGNE	INDIVIDUEL PUR		313	214	635	0	8265
	INDIVIDUEL GROUPE		2	12	41	0	190
	COLLECTIF		41	29	103	0	410
	TOTAL		356	255	779	0	8865
54. POITOU - CHARENTES	INDIVIDUEL PUR		189	773	0	0	5469
	INDIVIDUEL GROUPE		6	31	0	0	202
	COLLECTIF		15	81	0	0	228
	TOTAL		210	885	0	0	5899
72. AQUITAINE	INDIVIDUEL PUR		378	619	2107	0	11384
	INDIVIDUEL GROUPE		4	12	52	0	215
	COLLECTIF		29	74	167	0	581
	TOTAL		411	705	2326	0	12180
73. MIDI - PYRENEES	INDIVIDUEL PUR		502	0	2307	0	9562
	INDIVIDUEL GROUPE		3	0	33	0	93
	COLLECTIF		30	0	323	0	563
	TOTAL		535	0	2663	0	10218
74. LIMOUSIN	INDIVIDUEL PUR		243	428	0	0	2103
	INDIVIDUEL GROUPE		1	2	0	0	37
	COLLECTIF		7	29	0	0	54
	TOTAL		251	467	0	0	2194
82. RHONE - ALPES	INDIVIDUEL PUR		1050	501	2835	0	17417
	INDIVIDUEL GROUPE		21	45	99	0	429
	COLLECTIF		101	72	334	0	1503
	TOTAL		1172	618	3268	0	19349
83. AUVERGNE	INDIVIDUEL PUR		265	0	525	0	3614
	INDIVIDUEL GROUPE		3	0	5	0	36
	COLLECTIF		11	0	36	0	102
	TOTAL		279	0	566	0	3752
91. LANGUEDOC - ROUSSILLON	INDIVIDUEL PUR		742	866	617	0	11876
	INDIVIDUEL GROUPE		11	21	17	0	263
	COLLECTIF		32	90	77	0	491
	TOTAL		785	977	711	0	12630
93. PROVENCE - ALPES COTE D'AZUR	INDIVIDUEL PUR		1114	551	3550	0	13938
	INDIVIDUEL GROUPE		38	34	474	0	1092
	COLLECTIF		172	35	560	0	1112
	TOTAL		1324	620	4584	0	16142
94. CORSE	INDIVIDUEL PUR		95	0	0	0	1233
	INDIVIDUEL GROUPE		1	0	0	0	74
	COLLECTIF		11	0	0	0	106
	TOTAL		113	0	0	0	1413
FRANCE ENTIERE	INDIVIDUEL PUR		8086	7131	19027	6229	147374
	INDIVIDUEL GROUPE		161	307	966	383	4189
	COLLECTIF		655	696	2136	1558	8760
	TOTAL		8902	8134	22129	8170	160323

Source : SICLONE Ministère de l'Équipement, du Logement, des Transports et de la Mer DAEI-SDAS
Les résultats de novembre et décembre du Puy de Dôme, non disponibles, ne figurent pas dans ce tableau.

1989
AGGLOMERATIONS
LOGEMENTS
AUTORISES

EN NOMBRE DE PERMIS DE CONSTRUIRE
SELON LA TRANCHE D'UNITE URBAINE
ET LE NOMBRE DE LOGEMENTS DECLARES DANS LE PERMIS

	TRANCHE D'UNITE URBAINE (en nombre d'habitants)									TOTAL
	COMMUNES RURALES	2000 A 4999	5000 A 9999	10000 A 19999	20000 A 49999	50000 A 99999	100000 A 199999	200000 A 1999999	PARIS	
1	65099	13244	11133	8309	9154	8088	7138	19063	6251	147479
2 - 9	1884	463	560	440	509	373	476	1380	821	6906
10 - 19	352	143	151	152	200	153	195	618	376	2340
20 - 49	265	119	147	123	193	180	219	704	427	2377
50 - 99	79	19	53	32	55	82	79	274	229	902
100 ET PLUS	52	12	27	9	10	26	27	90	66	319
TOTAL	67731	14000	12071	9065	10121	8902	8134	22129	8170	160323

EN NOMBRE DE PERMIS DE CONSTRUIRE
SELON LA TRANCHE D'UNITE URBAINE ET LA TRANCHE DE SHON

	TRANCHE D'UNITE URBAINE (en nombre d'habitants)									TOTAL
	COMMUNES RURALES	2000 A 4999	5000 A 9999	10000 A 19999	20000 A 49999	50000 A 99999	100000 A 199999	200000 A 1999999	PARIS	
5 - 49	2268	444	423	276	258	280	219	514	274	4956
50 - 99	12736	2954	2671	1862	1997	1570	1414	4196	1509	30909
100 - 149	29583	6263	5391	4272	4541	4163	3797	10665	3417	72092
150 - 199	15523	2919	2442	1854	2196	1963	1872	4689	2098	35556
200 - 499	7451	1378	1115	781	1102	902	817	2019	853	16418
500 ET PLUS	170	42	29	20	27	24	15	46	19	392
TOTAL	67731	14000	12071	9065	10121	8902	8134	22129	8170	160323

Source : SICLONE Ministère de l'Équipement, du Logement, des Transports et de la Mer DAEI-SDAS
 Les résultats de novembre et décembre du Puy de Dôme, non disponibles, ne figurent pas dans ce tableau.

RÉSULTATS PAR AGGLOMERATION

LOCAUX

1989
AGGLOMERATIONS
LOCAUX
AUTORISES

EN SURFACE HORS OEUVRE NETTE (M2)
SELON L'AGGLOMERATION ET LES DESTINATIONS AGREGEES (début)

	INSTALLATIONS BATIMENTS AGRICOLAS	ENERGIE ET EQUIPEMENTS URBAINS	ARTISANAT INDUSTRIE	STOCKAGE	COMMERCE	GARAGES ET STATIONNE- MENT	TRANSPORTS POSTES TELECOM- MUNICATIONS
PARIS	14703	31303	948385	808184	719994	223158	6643
LYON	13780	10269	310890	214246	88971	34774	1225
MARSEILLE	13186	0	86614	87863	53262	28578	358
LILLE	18014	64	114674	110920	53135	11849	6240
BORDEAUX	13324	0	93278	98033	113553	26785	6615
TOULOUSE	7281	8247	118750	119317	115195	78759	9075
NANTES	38178	2402	71821	103731	66829	21491	1058
NICE	1603	155	10445	25119	58231	13777	0
TOULON	48475	947	35476	7303	32654	10830	7969
GRENOBLE	4094	3275	123987	58521	26650	13054	3341
POUEN	2990	0	28182	65571	30952	5482	0
STRASBOURG	3831	213	93868	69475	16740	18090	10316
VALENCIENNES	3571	882	28103	8448	29366	2108	0
LENS	2344	0	25017	8840	45188	5729	0
SAINT-ETIENNE	1830	342	50661	26396	13657	16335	0
NANCY	2161	145	15841	13066	51810	5056	0
GRASSE-CANNES-ANTIBES	8054	327	25343	38668	24935	12498	0
TOURS	1942	0	22206	15552	20001	4810	0
BETHUNE	3267	5096	11474	7312	7872	0	0
CLERMONT-FERRAND	905	430	52827	39878	17167	1350	107
LE HAVRE	1600	157	8466	22146	20510	1320	184
RENNES	813	3940	37271	46675	28798	19370	3122
MONTPELLIER	980	741	16301	41997	23338	11634	717
MULHOUSE	971	0	32974	26619	12686	6267	0
ORLEANS	5492	0	32607	91827	30474	4452	0
DIJON	1145	51	20366	46261	41975	4287	0
DOUAI	1028	4865	32277	11234	11551	659	0
BREST	72536	0	11212	20863	27616	21906	380
REIMS	64	0	15637	37385	36601	4563	0
ANGERS	9970	442	35454	28586	24786	9748	346
DUNKERQUE	300	1296	54605	10948	14878	1118	0
LE MANS	4231	0	39978	27148	31094	11968	0
METZ	0	0	2777	27936	4888	1375	0
CAEN	961	0	28245	18244	24881	4387	320
AVIGNON	3257	0	16265	32552	19945	2738	0
LIMOGES	1474	0	44867	25029	22794	9686	238
MANTES-LA-JOLIE	3897	675	14052	20933	5336	1633	0
AMIENS	1770	185	10839	21373	15632	3460	0
THIONVILLE	444	0	7418	1745	13108	1308	0
PERPIGNAN	15540	426	7921	31291	27654	26020	306
NIMES	0	0	3876	14121	23625	6672	193
PAU	5787	0	6901	6153	31292	23321	0
SAINT-NAZAIRE	15645	41	34062	15514	23934	2850	159
MONTBELIARD	1726	106	68801	12742	23218	3235	150
BAYONNE	461	3103	13648	7064	11911	1291	337
AIX-EN-PROVENCE	2626	96	3134	3847	4344	5378	0
TROYES	700	2087	24849	16628	19934	6396	137
BESANCON	828	0	18535	9803	6178	2589	0
HAGONDANGE-BRIEY	0	0	2478	1330	3877	1021	0
ANNECY	1742	0	20932	16114	9940	6004	0
VALENCE	3676	0	39188	46894	21002	6252	0
MAUBEUGE	0	0	640	0	0	0	0
LORIENT	469	0	5939	12703	10820	7541	0
ANGOULEME	2472	89	15818	10726	5108	629	643
POITIERS	266	288	8814	13987	30704	15784	992
LA ROCHELLE	4221	0	28326	16019	10656	2396	0
CALAIS	2206	0	8513	1689	7882	664	0

Source : SICLONE Ministère de l'Equipe-ment, du Logement, des Transports et de la Mer DAEI-SDAS
 Les résultats de novembre et décembre du Puy de Dôme, non disponibles, ne figurent pas dans ce tableau.

1989
AGGLOMERATIONS
LOCAUX
AUTORISES

**EN SURFACE HORS OEUVRE NETTE (M2)
SELON L'AGGLOMERATION ET LES DESTINATIONS AGREGÉES (suite et fin)**

	BUREAUX	ENSEIGNEMENT FORMATION RECHERCHE	CULTURE LOISIRS	SANTÉ HYGIÈNE ACTION SOCIALE	JUSTICE POLICE SECURITE CIVILE	TOTAL
PARIS	2341717	360190	228895	259806	30698	5973676
LYON	147816	26784	22313	34494	1969	907531
MARSEILLE	124364	5596	36863	8291	0	444975
LILLE	144606	26538	32091	22019	292	540442
BORDEAUX	206764	47564	17577	37343	0	660836
TOULOUSE	379131	35271	26454	69311	590	967381
NANTES	137695	28593	24378	8535	0	504711
NICE	76029	72010	10163	9744	1467	278743
TOULON	27600	11388	2978	7337	55	193012
GRENOBLE	90945	13299	29090	7667	175	374098
ROUEN	38061	39438	18754	5855	4217	239502
STRASBOURG	93315	1153	4149	20748	0	331898
VALENCIENNES	4788	4747	4463	11558	0	98034
LENS	13599	1090	6031	10408	3630	121876
SAINT-ETIENNE	36687	15416	12477	4259	0	178060
NANCY	49298	32142	13773	9706	4541	197539
GRASSE-CANNES-ANTIBES	57602	11176	9783	21836	1864	212086
TOURS	18308	2909	14939	4102	0	104769
BETHUNE	1331	2141	3485	1667	0	43645
CLERMONT-FERRAND	37143	28657	6834	14112	0	199410
LE HAVRE	9779	14043	3724	10863	0	92792
RENNES	54877	13731	3571	27220	9098	248486
MONTPELLIER	46621	18250	27219	61143	5818	254759
MULHOUSE	18095	1991	1591	2472	279	103945
ORLEANS	34309	8091	10323	14655	0	232230
DIJON	46686	15387	6430	1370	0	183958
DOUAI	1691	909	1007	3687	12430	81338
BREST	15241	8803	9264	7838	61	195720
REIMS	33436	8139	616	24133	0	160574
ANGERS	22781	5118	3602	12094	5267	158194
DUNKERQUE	1877	1155	1323	25068	0	112568
LE MANS	28178	23405	22426	3317	0	191745
METZ	21980	6659	8807	5219	7103	86744
CAEN	22337	20529	4200	14813	0	138917
AVIGNON	17551	3012	4301	553	0	100174
LIMOGES	20372	16195	7641	3889	0	152185
MANTES-LA-JOLIE	4422	7022	2641	7259	999	68869
AMIENS	8952	2892	3307	439	0	68849
THIONVILLE	7330	5106	2435	2656	0	41550
PERPIGNAN	11089	3112	2330	3819	0	129508
NIMES	22795	0	4868	9367	0	85517
PAU	8907	8064	666	9037	0	100128
SAINT-NAZAIRE	5367	8944	10883	6340	0	123739
MONTBELIARD	5419	11802	2863	368	0	130430
BAYONNE	8757	977	7631	10609	179	65968
AIX-EN-PROVENCE	19784	767	1708	392	0	42076
TROYES	6869	13735	1784	1627	0	94746
BESANCON	9342	4157	3372	828	56	55688
HAGONDANGE-BRIEY	1355	1321	743	1344	0	13469
ANNECY	32832	13181	4809	2353	0	107907
VALENCE	16084	15499	11998	10025	383	171001
MAUBEUGE	87	0	2278	0	0	3005
LORIENT	12956	958	3870	4632	0	59888
ANGOULEME	11551	8294	461	8641	0	64432
POITIERS	21392	4802	6654	3845	2061	109589
LA ROCHELLE	17709	4928	654	1847	534	87290
CALAIS	1691	27776	587	3042	400	54450

Source : SICLONE Ministère de l'Équipement, du Logement, des Transports et de la Mer DAEI-SDAS
Les résultats de novembre et décembre du Puy de Dôme, non disponibles, ne figurent pas dans ce tableau.

1989
AGGLOMERATIONS
LOCAUX
AUTORISES

EN SURFACE HORS OEUVRE NETTE (M2)
SELON LA TRANCHE D'UNITE URBAINE ET LES DESTINATIONS AGREGES

	TRANCHE D'UNITE URBAINE EN NOMBRE D'HABITANTS				
	COMMUNES RURALES	2000 A 4999	5000 A 9999	10000 A 19999	20000 A 49999
INSTALLATIONS, BATIMENTS AGRICOLES	8433709	531448	352773	291005	162716
ENERGIE ET EQUIPEMENTS URBAINS	55630	3813	17279	9678	7218
ARTISANAT, INDUSTRIE	2436918	875437	743243	742598	696878
STOCKAGE	1811008	546028	502695	479566	508736
COMMERCES	897712	389486	439523	354817	519566
GARAGES ET STATIONNEMENT	324257	72523	73156	91268	160186
TRANSPORTS, POSTES, TELECOMMUNICATIONS	23245	3215	5252	6496	5931
BUREAUX	471286	152186	180523	172990	301480
ENSEIGNEMENT, FORMATION, RECHERCHE	269288	103884	134477	104393	227173
CULTURE, LOISIRS	541316	140727	123944	103684	191783
SANTE, HYGIENE, ACTION SOCIALE	445369	134655	178405	189050	224158
JUSTICE, POLICE, SECURITE CIVILE	61796	40120	32232	22614	43132
TOTAL	15771534	2993522	2783502	2568159	3048957

	TRANCHE D'UNITE URBAINE EN NOMBRE D'HABITANTS				TOTAL
	50000 A 99999	100000 A 199999	200000 A 1999999	PARIS	
INSTALLATIONS, BATIMENTS AGRICOLES	123676	84733	273395	14703	10268158
ENERGIE ET EQUIPEMENTS URBAINS	40441	8834	43108	31303	217304
ARTISANAT, INDUSTRIE	616867	582512	1521457	948385	9164295
STOCKAGE	528225	488504	1428149	808184	7101095
COMMERCES	592211	486022	1089470	719994	5488801
GARAGES ET STATIONNEMENT	152776	170027	390508	223158	1657859
TRANSPORTS, POSTES, TELECOMMUNICATIONS	24315	3821	50707	6643	129625
BUREAUX	402899	403202	2009996	2341717	6436279
ENSEIGNEMENT, FORMATION, RECHERCHE	185090	227549	493951	360190	2105995
CULTURE, LOISIRS	128438	129458	375070	228895	1963315
SANTE, HYGIENE, ACTION SOCIALE	150892	177556	453126	259806	2213017
JUSTICE, POLICE, SECURITE CIVILE	10586	16982	47034	30698	305194
TOTAL	2956416	2779200	8175971	5973676	47050937

Source : SICLONE Ministère de l'Équipement, du Logement, des Transports et de la Mer DAEI-SDAS
 Les résultats de novembre et décembre du Puy de Dôme, non disponibles, ne figurent pas dans ce tableau.

1989
AGGLOMERATIONS
LOCAUX
COMMENCES

**EN SURFACE HORS OEUVRE NETTE (M2)
SELON LA TRANCHE D'UNITE URBAINE ET LES DESTINATIONS AGREGEES**

	TRANCHE D'UNITE URBAINE EN NOMBRE D'HABITANTS				
	COMMUNES RURALES	2000 A 4999	5000 A 9999	10000 A 19999	20000 A 49999
INSTALLATIONS, BATIMENTS AGRICOLES	8005605	438252	327043	197043	113946
ENERGIE ET EQUIPEMENTS URBAINS	109264	16149	6824	7593	7454
ARTISANAT, INDUSTRIE	2042248	749828	642752	564499	496613
STOCKAGE	1597669	435980	413979	457570	503557
COMMERCES	668328	262062	278261	276375	367652
GARAGES ET STATIONNEMENT	317915	63998	68292	94944	124101
TRANSPORTS, POSTES, TELECOMMUNICATIONS	24429	2967	2734	2424	9114
BUREAUX	362151	115913	160653	133435	219472
ENSEIGNEMENT, FORMATION, RECHERCHE	283532	130378	87908	112297	171997
CULTURE, LOISIRS	573503	149708	117033	150101	108736
SANTE, HYGIENE, ACTION SOCIALE	349649	125444	133217	116376	145692
JUSTICE, POLICE, SECURITE CIVILE	41292	38975	12372	59847	65011
TOTAL	14375585	2529654	2251068	2172504	2333345

	TRANCHE D'UNITE URBAINE EN NOMBRE D'HABITANTS				TOTAL
	50000 A 99999	100000 A 199999	200000 A 1999999	PARIS	
INSTALLATIONS, BATIMENTS AGRICOLES	71486	53502	206006	11906	9424789
ENERGIE ET EQUIPEMENTS URBAINS	12707	5198	45777	32269	243235
ARTISANAT, INDUSTRIE	500841	454300	1288243	688289	7427613
STOCKAGE	422704	411574	1297457	806972	6347462
COMMERCES	416008	442429	935737	557963	4204815
GARAGES ET STATIONNEMENT	114968	104247	266487	84493	1239445
TRANSPORTS, POSTES, TELECOMMUNICATIONS	16206	21786	13203	17911	110774
BUREAUX	239911	355053	1614930	2285303	5486821
ENSEIGNEMENT, FORMATION, RECHERCHE	121481	181404	379988	254714	1723699
CULTURE, LOISIRS	141533	128597	369249	281785	2020245
SANTE, HYGIENE, ACTION SOCIALE	147939	166968	378998	180517	1744800
JUSTICE, POLICE, SECURITE CIVILE	15363	26816	27539	32011	319226
TOTAL	2221147	2351874	6823614	5234133	40292924

Source : SICLONE Ministère de l'Équipement, du Logement, des Transports et de la Mer - DAEI-SDAS
Les résultats de novembre et décembre du Puy de Dôme, non disponibles, ne figurent pas dans ce tableau.

1989
AGGLOMERATIONS
LOCAUX
TERMINEES

EN SURFACE HORS OEUVRE NETTE (M2)
SELON LA TRANCHE D'UNITE URBAINE ET LES DESTINATIONS AGREGÉES

	TRANCHE D'UNITE URBAINE EN NOMBRE D'HABITANTS				
	COMMUNES RURALES	2000 A 4999	5000 A 9999	10000 A 19999	20000 A 49999
INSTALLATIONS, BATIMENTS AGRICOLES	6353311	318581	257792	167907	100919
ENERGIE ET EQUIPEMENTS URBAINS	53842	11961	7836	7244	6827
ARTISANAT, INDUSTRIE	1627816	523551	420406	380403	288454
STOCKAGE	1271472	373487	360701	370913	338926
COMMERCES	516166	190735	240920	285096	231017
GARAGES ET STATIONNEMENT	243680	49561	70155	100847	103866
TRANSPORTS, POSTES, TELECOMMUNICATIONS	16704	2492	3563	2025	7196
BUREAUX	297781	83704	126621	105292	188326
ENSEIGNEMENT, FORMATION, RECHERCHE	251642	104182	108833	87807	107236
CULTURE, LOISIRS	615845	123200	128163	117097	116290
SANTE, HYGIENE, ACTION SOCIALE	183481	57612	69905	66314	95608
JUSTICE, POLICE, SECURITE CIVILE	40541	11667	13838	5323	1103
TOTAL	11472281	1850733	1808733	1696268	1585768

	TRANCHE D'UNITE URBAINE EN NOMBRE D'HABITANTS				TOTAL
	50000 A 99999	100000 A 199999	200000 A 1999999	PARIS	
INSTALLATIONS, BATIMENTS AGRICOLES	47688	48641	181295	10827	7486961
ENERGIE ET EQUIPEMENTS URBAINS	12697	4533	20671	14838	140449
ARTISANAT, INDUSTRIE	379184	304966	821407	608991	5355178
STOCKAGE	324430	324463	888458	533229	4786079
COMMERCES	369210	307863	705798	393891	3240696
GARAGES ET STATIONNEMENT	105565	70537	204713	121096	1070020
TRANSPORTS, POSTES, TELECOMMUNICATIONS	2499	10659	25146	20022	90306
BUREAUX	219604	262090	986347	1625985	3895750
ENSEIGNEMENT, FORMATION, RECHERCHE	99994	119162	221738	204518	1305112
CULTURE, LOISIRS	129758	137310	323582	291930	1983175
SANTE, HYGIENE, ACTION SOCIALE	56898	55858	204682	146902	937260
JUSTICE, POLICE, SECURITE CIVILE	18722	5801	20793	12454	130242
TOTAL	1766249	1651883	4604630	3984683	30421228

Source : SICLONE Ministère de l'Équipement, du Logement, des Transports et de la Mer DAEI-SDAS
 Les résultats de novembre et décembre du Puy de Dôme, non disponibles, ne figurent pas dans ce tableau.

1989
**AGGLOMERATIONS
 LOCAUX
 AUTORISES**

**EN NOMBRE DE DESTINATIONS
 SELON LA TRANCHE D'UNITE URBAINE ET LES DESTINATIONS AGREGES**

	TRANCHE D'UNITE URBAINE EN NOMBRE D'HABITANTS				
	COMMUNES RURALES	2000 A 4999	5000 A 9999	10000 A 19999	20000 A 49999
INSTALLATIONS, BATIMENTS AGRICOLES	24741	1272	813	457	299
ENERGIE ET EQUIPEMENTS URBAINS	198	22	31	30	20
ARTISANAT, INDUSTRIE	3753	888	792	667	712
STOCKAGE	3603	784	694	516	622
COMMERCES	1893	618	673	542	778
GARAGES ET STATIONNEMENT	977	203	224	220	275
TRANSPORTS, POSTES, TELECOMMUNICATIONS	45	10	13	6	10
BUREAUX	1451	494	510	443	681
ENSEIGNEMENT, FORMATION, RECHERCHE	648	130	132	124	155
CULTURE, LOISIRS	1479	252	236	176	226
SANTE, HYGIENE, ACTION SOCIALE	787	186	192	163	195
JUSTICE, POLICE, SECURITE CIVILE	90	43	17	15	22
TOTAL	39665	4902	4327	3359	3995

	TRANCHE D'UNITE URBAINE EN NOMBRE D'HABITANTS				TOTAL
	50000 A 99999	100000 A 199999	200000 A 1999999	PARIS	
INSTALLATIONS, BATIMENTS AGRICOLES	239	146	296	30	28293
ENERGIE ET EQUIPEMENTS URBAINS	32	17	57	34	441
ARTISANAT, INDUSTRIE	581	597	1214	608	9812
STOCKAGE	600	572	1169	488	9048
COMMERCES	691	611	1265	1033	8104
GARAGES ET STATIONNEMENT	262	221	404	145	2931
TRANSPORTS, POSTES, TELECOMMUNICATIONS	17	15	30	13	159
BUREAUX	648	727	1968	1229	8151
ENSEIGNEMENT, FORMATION, RECHERCHE	156	163	355	247	2110
CULTURE, LOISIRS	186	187	425	242	3409
SANTE, HYGIENE, ACTION SOCIALE	164	157	381	234	2459
JUSTICE, POLICE, SECURITE CIVILE	13	11	36	18	265
TOTAL	3589	3424	7600	4321	75182

Source : SICLONE Ministère de l'Équipement, du Logement, des Transports et de la Mer DAEI-SDAS
 Les résultats de novembre et décembre du Puy de Dôme, non disponibles, ne figurent pas dans ce tableau.

1989
AGGLOMERATIONS
LOCAUX
COMMENCES

EN NOMBRE DE DESTINATIONS
SELON LA TRANCHE D'UNITE URBAINE ET LES DESTINATIONS AGREGES

	TRANCHE D'UNITE URBAINE EN NOMBRE D'HABITANTS				
	COMMUNES RURALES	2000 A 4999	5000 A 9999	10000 A 19999	20000 A 49999
INSTALLATIONS, BATIMENTS AGRICOLES	24000	1212	759	420	283
ENERGIE ET EQUIPEMENTS URBAINS	208	36	28	21	25
ARTISANAT, INDUSTRIE	3328	762	646	618	559
STOCKAGE	3334	713	543	473	559
COMMERCES	1511	473	474	449	569
GARAGES ET STATIONNEMENT	1003	197	200	216	243
TRANSPORTS, POSTES, TELECOMMUNICATIONS	53	10	10	6	13
BUREAUX	1309	452	411	410	565
ENSEIGNEMENT, FORMATION, RECHERCHE	654	155	128	122	149
CULTURE, LOISIRS	1628	252	246	211	200
SANTE, HYGIENE, ACTION SOCIALE	633	182	171	122	159
JUSTICE, POLICE, SECURITE CIVILE	102	37	21	17	19
TOTAL	37763	4481	3637	3085	3343

	TRANCHE D'UNITE URBAINE EN NOMBRE D'HABITANTS				TOTAL
	50000 A 99999	100000 A 199999	200000 A 1999999	PARIS	
INSTALLATIONS, BATIMENTS AGRICOLES	200	117	259	33	27283
ENERGIE ET EQUIPEMENTS URBAINS	30	15	64	33	460
ARTISANAT, INDUSTRIE	457	475	1085	518	8448
STOCKAGE	497	481	1048	461	8109
COMMERCES	531	519	1041	776	6343
GARAGES ET STATIONNEMENT	192	184	369	111	2715
TRANSPORTS, POSTES, TELECOMMUNICATIONS	17	17	23	12	161
BUREAUX	501	554	1650	1044	6896
ENSEIGNEMENT, FORMATION, RECHERCHE	115	146	320	181	1970
CULTURE, LOISIRS	172	190	415	229	3543
SANTE, HYGIENE, ACTION SOCIALE	138	150	345	200	2100
JUSTICE, POLICE, SECURITE CIVILE	8	14	28	17	263
TOTAL	2858	2862	6647	3615	68291

Source : SICLONE Ministère de l'Équipement, du Logement, des Transports et de la Mer DAEI-SDAS
 Les résultats de novembre et décembre du Puy de Dôme, non disponibles, ne figurent pas dans ce tableau.

1989
AGGLOMERATIONS
LOCAUX
TERMINEES

**EN NOMBRE DE DESTINATIONS
SELON LA TRANCHE D'UNITE URBAINE ET LES DESTINATIONS AGREGÉES**

	TRANCHE D'UNITE URBAINE EN NOMBRE D'HABITANTS				
	COMMUNES RURALES	2000 A 4999	5000 A 9999	10000 A 19999	20000 A 49999
INSTALLATIONS, BATIMENTS AGRICOLES	19610	957	577	336	225
ENERGIE ET EQUIPEMENTS URBAINS	171	37	37	18	32
ARTISANAT, INDUSTRIE	2748	590	522	441	426
STOCKAGE	2679	518	444	382	416
COMMERCES	1280	402	403	366	414
GARAGES ET STATIONNEMENT	878	151	171	178	192
TRANSPORTS, POSTES, TELECOMMUNICATIONS	30	9	11	5	13
BUREAUX	1130	360	340	308	431
ENSEIGNEMENT, FORMATION, RECHERCHE	655	145	112	119	127
CULTURE, LOISIRS	1685	230	233	181	197
SANTE, HYGIENE, ACTION SOCIALE	448	120	111	109	114
JUSTICE, POLICE, SECURITE CIVILE	106	27	24	8	7
TOTAL	31420	3546	2985	2451	2594

	TRANCHE D'UNITE URBAINE EN NOMBRE D'HABITANTS				TOTAL
	50000 A 99999	100000 A 199999	200000 A 1999999	PARIS	
INSTALLATIONS, BATIMENTS AGRICOLES	143	103	231	25	22207
ENERGIE ET EQUIPEMENTS URBAINS	21	14	56	32	418
ARTISANAT, INDUSTRIE	354	356	799	408	6644
STOCKAGE	395	356	796	345	6331
COMMERCES	442	373	757	500	4937
GARAGES ET STATIONNEMENT	146	134	262	98	2210
TRANSPORTS, POSTES, TELECOMMUNICATIONS	9	13	18	12	120
BUREAUX	423	416	1120	772	5300
ENSEIGNEMENT, FORMATION, RECHERCHE	112	99	239	145	1753
CULTURE, LOISIRS	183	181	366	211	3467
SANTE, HYGIENE, ACTION SOCIALE	92	101	251	182	1528
JUSTICE, POLICE, SECURITE CIVILE	12	9	24	13	230
TOTAL	2332	2155	4919	2743	55145

Source : SICLONE Ministère de l'Équipement, du Logement, des Transports et de la Mer DAEI-SDAS
Les résultats de novembre et décembre du Puy de Dôme, non disponibles, ne figurent pas dans ce tableau.

ANNEXES

NOMENCLATURE DE LA CATEGORIE DU MAITRE D'OUVRAGE

Modalités du code :

1. OFFICES PUBLICS d'HLM

- Offices publics municipaux, départementaux, à compétences étendues
- Offices publics d'aménagement et de construction (OPAC)

2. SOCIETES d'HLM

- Sociétés anonymes HLM
- Coopératives de production
- Sociétés de Crédit Immobilier (SACI)

3. SOCIETES d'ECONOMIE MIXTE

- Sociétés d'économie mixte de construction
- Sociétés d'économie mixte de rénovation urbaine
- Sociétés d'économie mixte de restauration immobilière

4. SOCIETES VOUEES A LA CONSTRUCTION

- Filiales d'organismes collecteurs du 1% patronal
- Sociétés Civiles Immobilières (SCI) (titres 2 et 3 de la loi de 16 juillet 1971, c'est-à-dire y compris les coopératives de construction sous égide de coopératives de production)
- Sociétés Civiles Immobilières sous égide de Sociétés de Crédit Immobilier
- Autres sociétés, dont Sociétés Immobilières d'Investissement

5. ENTREPRISES OU ETABLISSEMENTS A CARACTERE INDUSTRIEL OU COMMERCIAL

- Entreprises à caractère industriel ou commercial du secteur privé
- Entreprises à caractère industriel ou commercial du secteur public (ex : SNCF)

6. COLLECTIVITES LOCALES

- Etablissement public régional
- Département
- Communes ou regroupement de communes (syndicats intercommunaux à vocation multiple, districts urbains, communautés urbaines, agglomérations nouvelles)

7. ETAT OU ADMINISTRATIONS

- Départements ministériels au niveau central ou local

8. AUTRES PERSONNES MORALES

- Investisseurs institutionnels : compagnies d'assurances, banques ou caisses de retraite
- Associations de la loi de 1901

9. PARTICULIERS

NOMENCLATURE DE LA NATURE DES TRAVAUX

La nature des travaux distingue :

- la construction neuve,
- l'extension,
- la création de niveaux supplémentaires à l'intérieur d'un local existant,
- le changement de destination à l'intérieur d'un bâtiment existant,
- l'installation de locaux dépourvus de fondations,
- les autres travaux.

NOMENCLATURE DE L'HABITATION COMMUNAUTAIRE

Les différents types d'habitation communautaire sont les suivants:

- les foyers (personnes âgées, jeunes travailleurs, travailleurs immigrés, enfants ou adolescents),
- les logements de transition,
- les cités universitaires,
- les casernements (gendarmes, sapeurs-pompiers,...).

Il est possible de séparer le nombre de logements et de chambres indépendantes pour chacun de ces types d'habitat.

NOMENCLATURE DE L'HEBERGEMENT

Les différents types d'hébergement sont les suivants :

- les pensions de famille,
- les colonies de vacances,
- les motels,
- les hôtels,
- les autres hébergements (dont internats).

Comme pour l'habitat communautaire, on dispose du nombre de chambres indépendantes et de logements. Les logements de fonction ne doivent pas être considérés comme de l'hébergement mais comme des logements ordinaires.

NOMENCLATURE DES LOCAUX AUTRES QU'HABITATION

A-INSTALLATIONS - BATIMENTS AGRICOLES

- A1-Etables.
- A2-Granges, celliers, greniers, fenils, chais.
- A3-Hangars agricoles, remises annexes de bâtiments agricoles.
- A4-Poulaillers pour élevages industriels de volailles.
- A5-Serres.
- A6-Ecuries.
- A7-Porcheries.
- A8-Bergeries.
- A9-Autres (chenils, élevages de lapins, élevages marins, autres bâtiments agricoles).

B-ENERGIE ET EQUIPEMENTS URBAINS

- B1-Centrales de production d'électricité (thermiques, hydrauliques, nucléaires).
- B2-Bâtiments techniques du réseau EDF/GDF (transformateurs, sous-stations...).
- B3-Usines de traitement des ordures ménagères (incinérations, y compris chauffage urbain...).
- B4-Bâtiments techniques des raffineries, cokeries.
- B5-Usines de traitement des eaux (eaux usées, eaux potables) y compris les stations de pompage.
- B6-Chaufferies d'immeubles (si numérotées en tant que bâtiment sur le plan de masse).

C-ARTISANAT - INDUSTRIE

- C1-Ateliers de fabrication industrielle (usines).
- C2-Ateliers d'artisan.
- C3-Bâtiments spécifiques aux industries agro-alimentaires (laiteries, fromageries, caves de vignification, salles d'abattage ou abattoirs...).
- C4-Bâtiments techniques de l'industrie: fours, hauts-fourneaux.

D-STOCKAGE

- D1-Entrepôts exploités commercialement ou sous douane pour marchandises et matériels.
- D2-Entrepôts frigorifiques.
- D3-Silos (à céréales, à béton).
- D4-Châteaux d'eau, réservoirs d'eau.
- D5-Gazomètres, cuves pour produits pétroliers, gaz divers (aériens):
- D6-Aires de stockage couvertes (réserves) pour les matières premières et les produits élaborés de l'artisanat et de l'industrie.
- D7-Aires de stockage couvertes (réserves) du commerce de gros et du commerce de détail.
- D8-Autres aires de stockage (dont celles non couvertes).

E-COMMERCES

- E1-Boutiques et magasins de vente au détail (pharmacies...).
- E2-Grandes surfaces de vente (supermarchés, magasins populaires, hypermarchés, grands magasins, commerces de gros).
- E3-Marchés couverts, halles de ventes.
- E4-Salles et halls d'exposition (de matériels divers, animaux...).
- E5-Cafés, restaurants.

F-GARAGES ET STATIONNEMENT

- F1-Garages d'entreprises de transport (voyageurs et marchandises) et de déménagement.
- F2-Garages-réparation exploités commercialement, ateliers de réparation (automobiles, machines agricoles), station-service.
- F3-Garages-réparation dépendant d'entreprises ou d'administrations
- F4-Parcs de stationnement commerciaux souterrains, couverts au sol ou en immeubles (type parking, silo).
- F5-Parcs de stationnement non commerciaux couverts au sol ouverts au public (non liés à des logements, bureaux, commerces...).

G-TRANSPORTS - POSTES -TELECOMMUNICATIONS

- G1-Gares routières.
- G2-Centres routiers.
- G3-Gares de voyageurs SNCF, stations de métro.
- G4-Gares de marchandises.
- G5-Aéroports, aéroports.
- G6-Stations de transmissions radio-électriques.
- G7-Centraux téléphoniques, télégraphiques des PTT.

H-BUREAUX

- H1-Locaux ou immeubles de bureaux sans spécification.
- H2-Cabinets des professions libérales (médecins, notaires, architectes, agents d'assurances..).
- H3-Locaux ou immeubles de bureaux à caractère administratif ou bancaire dont l'usage principal est l'accueil du public : agences de banque, guichets des PTT, centres de Sécurité Sociale ou d'allocations familiales, services commerciaux EDF-GDF,...
- H4-Locaux ou immeubles de bureaux à caractère administratif dont l'utilisation principale n'est pas l'accueil du public : Cités Administratives, Hôtels des Finances, Préfectures ou Sous-Préfectures, Centres de chèques postaux...
- H5-Hôtels de ville, mairies, mairies annexes.
- H6-Locaux de bureaux à caractère technique: salles d'archives, salles d'ordinateurs, bureaux de dessin, chambres fortes, salles de coffres.
- H7-Locaux de bureaux rattachés à l'exercice d'une activité industrielle.
- H8-Locaux de bureaux rattachés à l'exercice d'une activité commerciale.
- H9-Locaux de bureaux rattachés à des équipements collectifs.

J-ENSEIGNEMENT - FORMATION - RECHERCHE

- J1-Classes ou établissements scolaires du 1er degré (privé et public) (écoles maternelles, écoles primaires, groupes scolaires, écoles du 1er degré).
- J2-Classes ou établissements scolaires du second degré-1er cycle (privé et public), collèges d'enseignement secondaire (CES), collèges d'enseignement général (CEG), sections d'enseignement spécialisé (SES).
- J3-Classes ou établissements scolaires du second degré-2ème cycle (privé et public) lycées classiques et modernes (LCM), lycées techniques et polyvalents, lycées agricoles.
- J4-Locaux ou établissements de l'enseignement supérieur (1er cycle), instituts universitaires de technologie (IUT), universités technologiques, écoles de formation des maîtres du primaire, des personnels sanitaires (infirmières, laboratoires, kinésithérapeutes, etc...), des personnels sociaux et socio-éducatifs (animateurs judiciaires, écoles privées diverses).
- J5-Locaux ou établissements de l'enseignement supérieur (1er et 2ème cycles): grandes écoles, (notamment d'ingénieurs), universités, facultés et établissements assimilés.
- J6-Locaux ou établissements d'enseignement continu (public et privé), centres de formation continue, centres de perfectionnement, F.P.A., C.N.A.M., etc...
- J7-Locaux ou Etablissements de recherche, d'expérimentation, d'analyses rattachés à des Etablissements d'Enseignement ou de Recherche pure, laboratoires, salles d'expérimentation, souffleries, etc...
- J8-Locaux ou Etablissements de recherche appliquée, d'expérimentation, d'analyses, liés à une activité industrielle ou commerciale.

K-CULTURE - LOISIRS

- K1-Locaux ou Etablissements destinés aux représentations artistiques : théâtres, salles de spectacle, auditoriums, salles de concert, de danse, de musique, cinémas, cinémathèques.
- K2-Salles ou Etablissements d'enregistrement ou de diffusion, stations de radio et de télévision.
- K3-Locaux ou Etablissements de "conservation": bibliothèques d'information ou de prêt, phonothèques, discothèques, musées et galeries d'exposition.
- K4-Locaux ou Etablissements d'action socio-culturelle: maisons de la culture, maisons des jeunes et de la culture, maisons de jeunes.
- K5-Clubs de prévention (jeunes adolescents), clubs du 3ème âge, locaux d'accueil et de réunion, locaux collectifs résidentiels.
- K6-Salles des fêtes, foyers ruraux, centres d'animations.
- K7-Salles de sports, gymnases, COSEC, centres de remise en forme, centres aquatiques couverts.
- K8-Autres équipements de sports couverts: piscines, tennis, patinoires, bowlings.
- K9-Vestiaires - Locaux annexes à des équipements sportifs de plein air.
- KA-Edifices des cultes (y compris salles paroissiales).

L-SANTE - HYGIENE - ACTION SOCIALE

- L1-Services des centres hospitaliers régionaux ou universitaires (CHR ou CHU).
- L2-Services des établissements hospitaliers non spécialisés (autres centres hospitaliers généraux, hôpitaux locaux).
- L3-Services des établissements hospitaliers spécialisés (maladies mentales, cancer, tuberculose, gériatrie, pédiatrie, cardiologie, etc...).
- L4-Locaux ou établissements de cure, de repos, de convalescence, y compris les hôpitaux de jour.
- L5-Dispensaires (polyvalents, d'hygiène mentale, anti-tuberculeux, anti-vénéériens).
- L6-Etablissements de thermalisme et de thalassothérapie.
- L7-Centres de P.M.I.(protection maternelle infantile) et de P.I.
- L8-Autres locaux sanitaires: douches, WC, WC public, établissements de bains-douches.
- L9-Cliniques privées.
- LA-Nécropoles, Crématoriums.
- LB-Locaux ou établissements pour enfants inadaptés et handicapés, instituts médico-pédagogiques, centres de rééducation.
- LC-Locaux ou établissements pour adultes inadaptés et handicapés (exemple: atelier de jour, atelier pour handicapés).
- LD-Maisons de retraite hospitalières publiques et privées (à l'exclusion des foyers et résidences pour personnes âgées).
- LE-Foyers restaurants pour personnes âgées, cantines, mess.
- LF-Centres sociaux, centres d'accueil médicaux.
- LG-Crèches.
- LH-Jardins d'enfants, garderies, haltes-garderies.
- LJ-Autres locaux ou établissements d'aide sociale (centres d'aide pour le travail, publics et privés).

M-JUSTICE - POLICE - SECURITE CIVILE

- M1-Cours et tribunaux.
- M2-Maisons d'arrêt et foyers.
- M3-Centres d'éducation surveillée (adolescents).
- M4-Maisons centrales et maisons de correction.
- M5-Commissariats, postes de police.
- M6-Centres de secours, casernes de sapeurs-pompiers.
- M7-Bâtiments militaires non couverts par le secret.
- M8-Gendarmeries.