

E - IMPLIQUES PAR AGE ET SEXE

Tableaux N^{os} 11 à 12-1

USAGERS IMPLIQUES PAR GROUPE

Age et sexe		Piétons											
		Tués		Blessés graves		Blessés légers		Indemnes		Impliqués		Tués	
		Nombre	%	Nombre	%	Nombre	%	Nombre	%	Nombre	%	Nombre	%
- 0 à 4 ans	H	96	3,29	593	3,79	1261	4,16	23	2,44	1973	3,96	3	0,45
	F	56	1,92	343	2,19	810	2,67	15	1,59	1224	2,45	1	0,15
	Total	152	5,21	936	5,98	2071	6,83	38	4,03	3197	6,42	4	0,60
- 5 à 9 ans	H	164	5,62	1569	10,03	3436	11,34	21	2,22	5190	10,42	34	5,11
	F	84	2,88	899	5,75	2112	6,97	21	2,22	3116	6,26	26	3,90
	Total	248	8,51	2468	15,79	5548	18,32	42	4,45	8306	16,69	60	9,02
- 10 à 14 ans	H	56	1,92	666	4,26	1463	4,83	50	5,30	2235	4,49	94	14,13
	F	56	1,92	510	3,26	1269	4,19	43	4,56	1878	3,77	26	3,90
	Total	112	3,84	1176	7,52	2732	9,02	93	9,87	4113	8,26	120	18,04
- 15 à 19 ans	H	71	2,43	477	3,05	961	3,17	78	8,28	1587	3,18	27	4,06
	F	44	1,50	492	3,14	1168	3,85	62	6,58	1766	3,54	10	1,50
	Total	115	3,94	969	6,19	2129	7,03	140	14,86	3353	6,73	37	5,56
- 20 à 24 ans	H	83	2,84	461	2,94	1042	3,44	76	8,06	1662	3,33	18	2,70
	F	24	0,82	294	1,88	1071	3,53	43	4,56	1432	2,87	2	0,30
	Total	107	3,67	755	4,83	2113	6,97	119	12,63	3094	6,21	20	3,00
- 25 à 29 ans	H	70	2,40	398	2,54	978	3,22	57	6,05	1503	3,02	6	0,90
	F	14	0,48	219	1,40	724	2,39	19	2,01	976	1,96	1	0,15
	Total	84	2,88	617	3,94	1702	5,62	76	8,06	2479	4,98	7	1,05
- 30 à 34 ans	H	89	3,05	367	2,34	784	2,58	39	4,14	1279	2,57	13	1,95
	F	19	0,65	166	1,06	538	1,77	11	1,16	734	1,47	5	0,75
	Total	108	3,70	533	3,41	1322	4,36	50	5,30	2013	4,04	18	2,70
- 35 à 39 ans	H	90	3,08	448	2,86	828	2,73	40	4,24	1406	2,82	10	1,50
	F	26	0,89	191	1,22	526	1,73	8	0,84	751	1,50	6	0,90
	Total	116	3,98	639	4,08	1354	4,47	48	5,09	2157	4,33	16	2,40
- 40 à 44 ans	H	117	4,01	490	3,13	800	2,64	44	4,67	1451	2,91	30	4,51
	F	29	0,99	228	1,45	615	2,03	15	1,59	887	1,78	5	0,75
	Total	146	5,01	718	4,59	1415	4,67	59	6,26	2338	4,69	35	5,26
- 45 à 49 ans	H	125	4,28	473	3,02	761	2,51	38	4,03	1397	2,80	37	5,56
	F	35	1,20	290	1,85	582	1,92	7	0,74	914	1,83	6	0,90
	Total	160	5,49	763	4,88	1343	4,43	45	4,77	2311	4,64	43	6,46
- 50 à 54 ans	H	132	4,52	476	3,04	718	2,37	26	2,76	1352	2,71	30	4,51
	F	52	1,78	331	2,11	682	2,25	12	1,27	1077	2,16	4	0,60
	Total	184	6,31	807	5,16	1400	4,62	38	4,03	2429	4,88	34	5,11
- 55 à 59 ans	H	94	3,22	385	2,46	444	1,46	28	2,97	951	1,91	30	4,51
	F	40	1,37	272	1,74	476	1,57	7	0,74	795	1,59	11	1,65
	Total	134	4,59	657	4,20	920	3,03	35	3,71	1746	3,50	41	6,16
- 60 à 64 ans	H	135	4,63	491	3,14	702	2,31	22	2,33	1350	2,71	53	7,96
	F	65	2,23	408	2,61	750	2,47	7	0,74	1230	2,47	16	2,40
	Total	200	6,86	899	5,75	1452	4,79	29	3,07	2580	5,18	69	10,37
- 65 ans et plus	H	508	17,43	1412	9,03	1873	6,18	52	5,52	3845	7,72	134	20,15
	F	525	18,01	2222	14,21	2746	9,06	26	2,76	5519	11,09	26	3,90
	Total	1033	35,44	3634	23,25	4619	15,25	78	8,28	9364	18,81	160	24,06
- Age non précisé	H	10	0,34	39	0,24	97	0,32	42	4,45	188	0,37	1	0,15
	F	5	0,17	20	0,12	62	0,20	10	1,06	97	0,19	0	0,00
	Total	15	0,51	59	0,37	159	0,52	52	5,52	285	0,57	1	0,15
TOTAL	H	1840	63,14	8745	55,95	16148	53,33	636	67,51	27369	54,99	520	78,19
	F	1074	36,85	6885	44,04	14131	46,66	306	32,48	22396	45,00	145	21,80
	Total	2914	100,00	15630	100,00	30279	100,00	942	100,00	49765	100,00	665	100,00

D'AGE ET PAR SEXE

TABLEAU n° 11

Usagers de																	
Cycles sans moteur								« 2 roues » à moteur									
Blessés graves		Blessés légers		Indemnes		Impliqués		Tués		Blessés graves		Blessés légers		Indemnes		Impliqués	
Nombre	%	Nombre	%	Nombre	%	Nombre	%	Nombre	%	Nombre	%	Nombre	%	Nombre	%	Nombre	%
9	0,23	19	0,21	4	0,39	35	0,24	3	0,09	10	0,03	55	0,07	12	0,10	80	0,06
3	0,07	12	0,13	1	0,09	17	0,11	1	0,03	7	0,02	39	0,05	12	0,10	59	0,05
12	0,31	31	0,35	5	0,49	52	0,36	4	0,12	17	0,06	94	0,13	24	0,20	139	0,12
348	9,04	541	6,16	58	5,74	981	6,86	3	0,09	33	0,11	84	0,11	25	0,21	145	0,12
79	2,05	115	1,30	15	1,48	235	1,64	1	0,03	23	0,08	66	0,09	23	0,19	113	0,09
427	11,10	656	7,47	73	7,22	1216	8,50	4	0,12	56	0,19	150	0,21	48	0,41	258	0,22
757	19,68	1824	20,77	299	29,60	2974	20,79	55	1,65	797	2,82	1701	2,38	381	3,28	2934	2,56
242	6,29	503	5,72	45	4,45	816	5,70	15	0,45	234	0,82	574	0,80	91	0,78	914	0,79
999	25,97	2327	26,50	344	34,05	3790	26,50	70	2,11	1031	3,65	2275	3,19	472	4,07	3848	3,36
290	7,54	1031	11,74	192	19,00	1540	10,76	782	23,95	9387	33,28	22963	32,23	5541	47,79	38673	33,83
142	3,69	436	4,96	33	3,26	621	4,34	148	4,53	2215	7,85	7356	10,32	648	5,58	10367	9,06
432	11,23	1467	16,71	225	22,27	2161	15,11	930	28,49	11602	41,14	30319	42,55	6189	53,38	49040	42,90
91	2,36	339	3,86	59	5,84	507	3,54	357	10,93	3297	11,69	9106	12,78	1857	16,01	14617	12,78
41	1,06	153	1,74	13	1,28	209	1,46	44	1,34	714	2,53	2681	3,76	219	1,88	3658	3,20
132	3,43	492	5,60	72	7,12	716	5,00	401	12,28	4011	14,22	11787	16,54	2076	17,90	18275	15,98
63	1,63	285	3,24	31	3,06	385	2,69	159	4,87	1360	4,82	4563	6,40	659	5,68	6741	5,89
25	0,65	87	0,99	5	0,49	118	0,82	11	0,33	257	0,91	973	1,36	57	0,49	1298	1,13
88	2,28	372	4,23	36	3,56	503	3,51	170	5,20	1617	5,73	5536	7,76	716	6,17	8039	7,03
76	1,97	228	2,59	30	2,97	347	2,42	133	4,07	941	3,33	2908	4,08	339	2,92	4321	3,78
23	0,59	71	0,80	3	0,29	102	0,71	13	0,39	222	0,78	646	0,90	38	0,32	919	0,80
99	2,57	299	3,40	33	3,26	449	3,13	146	4,47	1163	4,12	3554	4,98	377	3,25	5240	4,58
89	2,31	250	2,84	32	3,16	381	2,66	137	4,19	1062	3,76	2774	3,89	301	2,59	4274	3,73
37	0,96	93	1,05	4	0,39	140	0,97	19	0,58	250	0,88	672	0,94	30	0,25	971	0,84
126	3,27	343	3,90	36	3,56	521	3,64	156	4,77	1312	4,65	3446	4,83	331	2,85	5245	4,58
116	3,01	290	3,30	28	2,77	464	3,24	190	5,82	1181	4,18	2725	3,82	226	1,94	4322	3,78
52	1,35	123	1,40	5	0,49	185	1,29	31	0,94	326	1,15	701	0,98	31	0,26	1089	0,95
168	4,36	413	4,70	33	3,26	649	4,53	221	6,77	1507	5,34	3426	4,80	257	2,21	5411	4,73
118	3,06	270	3,07	22	2,17	447	3,12	188	5,75	1058	3,75	2288	3,21	207	1,78	3741	3,27
62	1,61	163	1,85	8	0,79	239	1,67	30	0,91	333	1,18	661	0,92	24	0,20	1048	0,91
180	4,68	433	4,93	30	2,97	686	4,79	218	6,67	1391	4,93	2949	4,13	231	1,99	4789	4,19
137	3,56	303	3,45	21	2,07	491	3,43	164	5,02	984	3,48	2037	2,85	157	1,35	3342	2,92
61	1,58	167	1,90	2	0,19	234	1,63	35	1,07	300	1,06	573	0,80	16	0,13	924	0,80
198	5,14	470	5,35	23	2,27	725	5,06	199	6,09	1284	4,55	2610	3,66	173	1,49	4266	3,73
118	3,06	191	2,17	8	0,79	347	2,42	136	4,16	672	2,38	1313	1,84	92	0,79	2213	1,93
54	1,40	124	1,41	4	0,39	193	1,34	21	0,64	200	0,70	315	0,44	5	0,04	541	0,47
172	4,47	315	3,58	12	1,18	540	3,77	157	4,81	872	3,09	1628	2,28	97	0,83	2754	2,40
189	4,91	281	3,20	17	1,68	540	3,77	199	6,09	768	2,72	1324	1,85	84	0,72	2375	2,07
91	2,36	126	1,43	2	0,19	235	1,64	26	0,79	206	0,73	250	0,35	15	0,12	497	0,43
280	7,28	407	4,63	19	1,88	775	5,41	225	6,89	974	3,45	1574	2,20	99	0,85	2872	2,51
387	10,06	594	6,76	21	2,07	1136	7,94	317	9,71	1133	4,01	1587	2,22	93	0,80	3130	2,73
143	3,71	150	1,70	1	0,09	320	2,23	37	1,13	188	0,66	203	0,28	9	0,07	437	0,38
530	13,78	744	8,47	22	2,17	1456	10,18	354	10,84	1321	4,68	1790	2,51	102	0,87	3567	3,12
3	0,07	10	0,11	47	4,65	61	0,42	9	0,27	36	0,12	103	0,14	388	3,34	536	0,46
0	0,00	0	0,00	0	0,00	0	0,00	1	0,03	7	0,02	6	0,00	13	0,11	27	0,02
3	0,07	10	0,11	47	4,65	61	0,42	10	0,30	43	0,14	109	0,15	401	3,45	563	0,48
2791	72,56	6456	73,53	869	86,03	10636	74,37	2832	86,73	22719	80,56	55531	77,94	10362	89,38	91444	79,99
1055	27,43	2323	26,46	141	13,96	3664	25,62	433	13,26	5482	19,43	15716	22,05	1231	10,61	22862	20,00
3846	100,00	8779	100,00	1010	100,00	14300	100,00	3265	100,00	28201	100,00	71247	100,00	11593	100,00	114306	100,00

Age et sexe		Voitures de tourisme											
		Tués		Blessés graves		Blessés légers		Indemnes		Impliqués		Tués	
		Nombre	%	Nombre	%	Nombre	%	Nombre	%	Nombre	%	Nombre	%
- 0 à 4 ans	H	96	1,21	459	0,94	2323	1,58	2775	1,09	5653	1,23	2	0,89
	F	89	1,12	388	0,79	2126	1,45	2369	0,93	4972	1,08	0	0,00
	Total	185	2,33	847	1,73	4449	3,04	5144	2,02	10625	2,32	2	0,89
- 5 à 9 ans	H	60	0,75	444	0,90	2293	1,56	2960	1,16	5757	1,26	2	0,89
	F	66	0,83	460	0,94	2164	1,47	2642	1,04	5332	1,16	0	0,00
	Total	126	1,59	904	1,85	4457	3,04	5602	2,21	11089	2,42	2	0,89
- 10 à 14 ans	H	66	0,83	550	1,12	1938	1,32	2747	1,08	5301	1,16	0	0,00
	F	53	0,66	523	1,07	2069	1,41	2298	0,90	4943	1,08	1	0,44
	Total	119	1,50	1073	2,19	4007	2,74	5045	1,99	10244	2,24	1	0,44
- 15 à 19 ans	H	590	7,45	3929	8,04	9049	6,18	13357	5,27	26925	5,89	18	8,03
	F	281	3,54	2691	5,51	7209	4,92	6059	2,39	16240	3,55	1	0,44
	Total	871	11,00	6620	13,55	16258	11,11	19416	7,66	43165	9,45	19	8,48
- 20 à 24 ans	H	1300	16,42	7849	16,07	19777	13,52	40658	16,04	69584	15,24	29	12,94
	F	390	4,92	3410	6,98	12019	8,21	11500	4,53	27319	5,98	3	1,33
	Total	1690	21,34	11259	23,05	31796	21,74	52158	20,57	96903	21,23	32	14,28
- 25 à 29 ans	H	665	8,40	3984	8,15	12214	8,35	31073	12,25	47926	10,50	24	10,71
	F	207	2,61	1938	3,96	7391	5,05	8336	3,28	17872	3,91	1	0,44
	Total	872	11,01	5922	12,12	19605	13,40	39409	15,54	65808	14,41	25	11,16
- 30 à 34 ans	H	439	5,54	2453	5,02	7870	5,38	20061	7,91	30823	6,75	26	11,60
	F	125	1,57	1284	2,62	4818	3,29	5820	2,29	12047	2,63	1	0,44
	Total	564	7,12	3737	7,65	12688	8,67	25881	10,21	42870	9,39	27	12,05
- 35 à 39 ans	H	419	5,29	2174	4,45	6656	4,55	17189	6,78	26438	5,79	17	7,58
	F	153	1,93	1164	2,38	4266	2,91	5069	1,99	10652	2,33	1	0,44
	Total	572	7,22	3338	6,83	10922	7,46	22258	8,78	37090	8,12	18	8,03
- 40 à 44 ans	H	397	5,01	1990	4,07	6210	4,24	16122	6,36	24719	5,41	15	6,69
	F	145	1,83	1242	2,54	4282	2,92	4903	1,93	10572	2,31	3	1,33
	Total	542	6,84	3232	6,61	10492	7,17	21025	8,29	35291	7,73	18	8,03
- 45 à 49 ans	H	316	3,99	1735	3,55	5161	3,52	13108	5,17	20320	4,45	21	9,37
	F	145	1,83	1111	2,27	3604	2,46	3943	1,55	8803	1,92	1	0,44
	Total	461	5,82	2846	5,82	8765	5,99	17051	6,72	29123	6,38	22	9,82
- 50 à 54 ans	H	299	3,77	1479	3,02	4117	2,81	10419	4,11	16314	3,57	16	7,14
	F	139	1,75	1061	2,17	3039	2,07	2941	1,16	7180	1,57	5	2,23
	Total	438	5,53	2540	5,20	7156	4,89	13360	5,27	23494	5,14	21	9,37
- 55 à 59 ans	H	179	2,26	850	1,74	2344	1,60	5511	2,17	8884	1,94	16	7,14
	F	82	1,03	655	1,34	1834	1,25	1577	0,62	4148	0,90	0	0,00
	Total	261	3,29	1505	3,08	4178	2,85	7088	2,79	13032	2,85	16	7,14
- 60 à 64 ans	H	242	3,05	1021	2,09	2484	1,69	5879	2,31	9626	2,10	11	4,91
	F	127	1,60	834	1,70	1997	1,36	1570	0,61	4528	0,99	2	0,89
	Total	369	4,66	1855	3,79	4481	3,06	7449	2,93	14154	3,10	13	5,80
- 65 ans et plus	H	500	6,31	1563	3,20	3379	2,31	6632	2,61	12074	2,64	4	1,78
	F	328	4,14	1477	3,02	3160	2,16	1961	0,77	6926	1,51	1	0,44
	Total	828	10,45	3040	6,22	6539	4,47	8593	3,39	19000	4,16	5	2,23
- Age non précisé	H	13	0,16	70	0,14	286	0,19	3460	1,35	3829	0,83	3	1,33
	F	5	0,06	45	0,09	149	0,10	533	0,20	732	0,15	0	0,00
	Total	18	0,22	115	0,22	435	0,29	3993	1,56	4561	0,99	3	1,33
TOTAL	H	5581	70,50	30550	62,55	86101	58,88	191951	75,72	314183	68,83	204	91,07
	F	2335	29,49	18283	37,44	60127	41,11	61521	24,27	142266	31,16	20	8,92
	Total	7916	100,00	48833	100,00	146228	100,00	253472	100,00	456449	100,00	224	100,00

TABLEAU N° 11 (suite)

Usagers de																	
Camionnettes								Camions et tracteurs routiers									
Blessés graves		Blessés légers		Indemnes		Impliqués		Tués		Blessés graves		Blessés légers		Indemnes		Impliqués	
Nombre	%	Nombre	%	Nombre	%	Nombre	%	Nombre	%	Nombre	%	Nombre	%	Nombre	%	Nombre	%
4	0,26	24	0,52	32	0,26	62	0,33	2	0,76	5	0,38	11	0,35	11	0,05	29	0,11
2	0,13	25	0,54	26	0,21	53	0,28	1	0,38	2	0,15	5	0,16	8	0,03	16	0,06
6	0,39	49	1,06	58	0,47	115	0,61	3	1,15	7	0,54	16	0,52	19	0,08	45	0,17
15	0,98	44	0,96	52	0,42	113	0,60	2	0,76	3	0,23	10	0,32	28	0,13	43	0,16
8	0,52	29	0,63	25	0,20	62	0,33	0	0,00	1	0,07	6	0,19	12	0,05	19	0,07
23	1,51	73	1,59	77	0,62	175	0,94	2	0,76	4	0,30	16	0,52	40	0,18	62	0,24
18	1,18	42	0,91	73	0,59	133	0,71	2	0,76	8	0,61	17	0,55	56	0,26	83	0,32
10	0,65	37	0,80	23	0,18	71	0,38	0	0,00	1	0,07	1	0,03	11	0,05	13	0,05
28	1,84	79	1,72	96	0,78	204	1,09	2	0,76	9	0,69	18	0,58	67	0,31	96	0,37
97	6,39	299	6,52	547	4,46	961	5,17	9	3,46	51	3,94	124	4,03	404	1,91	588	2,28
26	1,71	60	1,30	65	0,53	152	0,81	0	0,00	3	0,23	18	0,58	25	0,11	46	0,17
123	8,11	359	7,83	612	4,99	1113	5,99	9	3,46	54	4,17	142	4,61	429	2,03	634	2,46
258	17,01	759	16,56	2176	17,75	3222	17,34	50	19,23	301	23,26	633	20,57	3736	17,67	4720	18,32
31	2,04	79	1,72	105	0,85	218	1,17	1	0,38	12	0,92	32	1,04	43	0,20	88	0,34
289	19,06	838	18,29	2281	18,61	3440	18,51	51	19,61	313	24,18	665	21,61	3779	17,88	4808	18,66
198	13,06	673	14,69	2149	17,53	3044	16,38	60	23,07	237	18,31	573	18,62	4153	19,65	5023	19,49
21	1,38	63	1,37	80	0,65	165	0,88	0	0,00	6	0,46	15	0,48	42	0,19	63	0,24
219	14,44	736	16,06	2229	18,18	3209	17,27	60	23,07	243	18,77	588	19,11	4195	19,85	5086	19,74
130	8,57	502	10,95	1476	12,04	2134	11,48	31	11,92	188	14,52	397	12,90	3152	14,91	3768	14,62
18	1,18	39	0,85	67	0,54	125	0,67	1	0,38	2	0,15	7	0,22	24	0,11	34	0,13
148	9,76	541	11,80	1543	12,59	2259	12,16	32	12,30	190	14,68	404	13,13	3176	15,02	3802	14,75
132	8,70	431	9,40	1364	11,13	1944	10,46	32	12,30	148	11,43	379	12,32	2962	14,01	3521	13,66
17	1,12	54	1,17	80	0,65	152	0,81	0	0,00	2	0,15	10	0,32	17	0,08	29	0,11
149	9,82	485	10,58	1444	11,78	2096	11,28	32	12,30	150	11,59	389	12,64	2979	14,09	3550	13,77
115	7,58	416	9,08	1207	9,84	1753	9,43	18	6,92	130	10,04	345	11,21	2570	12,16	3063	11,88
21	1,38	44	0,96	76	0,62	144	0,77	1	0,38	2	0,15	9	0,29	16	0,07	28	0,10
136	8,97	460	10,04	1283	10,46	1897	10,21	19	7,30	132	10,20	354	11,50	2586	12,23	3091	11,99
107	7,05	310	6,76	897	7,31	1335	7,18	19	7,30	94	7,26	228	7,41	1740	8,23	2081	8,07
15	0,98	38	0,82	45	0,36	99	0,53	0	0,00	5	0,38	5	0,16	14	0,06	24	0,09
122	8,04	348	7,59	942	7,68	1434	7,71	19	7,30	99	7,65	233	7,57	1754	8,29	2105	8,17
93	6,13	228	4,97	682	5,56	1019	5,48	17	6,53	52	4,01	120	3,90	997	4,71	1186	4,60
16	1,05	43	0,93	27	0,22	91	0,48	1	0,38	2	0,15	2	0,06	9	0,04	14	0,05
109	7,18	271	5,91	709	5,78	1110	5,97	18	6,92	54	4,17	122	3,96	1006	4,76	1200	4,65
51	3,36	117	2,55	287	2,34	471	2,53	7	2,69	16	1,23	53	1,72	413	1,95	489	1,89
9	0,59	21	0,45	25	0,20	55	0,29	0	0,00	0	0,00	2	0,06	2	0,00	4	0,01
60	3,95	138	3,01	312	2,54	526	2,83	7	2,69	16	1,23	55	1,78	415	1,96	493	1,91
53	3,49	87	1,89	322	2,62	473	2,54	5	1,92	20	1,54	48	1,56	320	1,51	393	1,52
8	0,52	27	0,58	20	0,16	57	0,30	1	0,38	0	0,00	3	0,09	4	0,01	8	0,03
61	4,02	114	2,48	342	2,79	530	2,85	6	2,30	20	1,54	51	1,65	324	1,53	401	1,55
31	2,04	55	1,20	173	1,41	263	1,41	0	0,00	2	0,15	15	0,48	80	0,37	97	0,37
7	0,46	14	0,30	23	0,18	45	0,24	0	0,00	0	0,00	2	0,06	2	0,00	4	0,01
38	2,50	69	1,50	196	1,59	308	1,65	0	0,00	2	0,15	17	0,55	82	0,38	101	0,39
4	0,26	20	0,41	131	1,06	158	0,84	0	0,00	1	0,07	5	0,16	280	1,32	286	1,11
1	0,06	2	0,04	0	0,00	3	0,01	0	0,00	0	0,00	1	0,03	2	0,00	3	0,01
5	0,32	22	0,45	131	1,06	161	0,86	0	0,00	1	0,07	6	0,19	282	1,33	289	1,12
1306	86,14	4007	87,44	11568	94,39	17085	91,96	254	97,69	1256	97,06	2958	96,16	20902	98,90	25370	98,47
210	13,85	575	12,55	687	5,60	1492	8,03	6	2,30	38	2,93	118	3,83	231	1,09	393	1,52
1516	100,00	4582	100,00	12255	100,00	18577	100,00	260	100,00	1294	100,00	3076	100,00	21133	100,00	25763	100,00

Age et sexe		Usagers de																	
		Tracteurs agricoles										Autocars, autobus, trolleybus							
		Tués		Blessés graves		Blessés légers		Indemnes		Impliqués		Tués		Blessés graves		Blessés légers		Indemnes	
		Nbre	%	Nbre	%	Nbre	%	Nbre	%	Nbre	%	Nbre	%	Nbre	%	Nbre	%	Nbre	%
- 0 à 4 ans	H	0	0,00	1	0,65	2	0,71	1	0,07	4	0,21	0	0,00	1	0,38	8	0,42	1	0,02
	F	2	1,56	0	0,00	0	0,00	2	0,15	4	0,21	1	1,38	0	0,00	7	0,37	0	0,00
	Total	2	1,56	1	0,65	2	0,71	3	0,23	8	0,42	1	1,38	1	0,38	15	0,80	1	0,02
- 5 à 9 ans	H	3	2,34	5	3,26	5	1,77	5	0,38	18	0,96	0	0,00	10	3,83	32	1,71	4	0,10
	F	0	0,00	0	0,00	0	0,00	0	0,00	0	0,00	1	1,38	4	1,53	35	1,87	11	0,29
	Total	3	2,34	5	3,26	5	1,77	5	0,38	18	0,96	1	1,38	14	5,36	67	3,58	15	0,40
- 10 à 14 ans	H	3	2,34	4	2,61	5	1,77	26	1,99	38	2,03	5	6,94	7	2,68	105	5,61	17	0,45
	F	1	0,78	1	0,65	1	0,35	2	0,15	5	0,26	0	0,00	7	2,68	114	6,09	15	0,40
	Total	4	3,12	5	3,26	6	2,13	28	2,14	43	2,30	5	6,94	14	5,36	219	11,71	32	0,86
- 15 à 19 ans	H	9	7,03	17	11,11	28	9,96	164	12,57	218	11,68	0	0,00	12	4,59	64	3,42	27	0,72
	F	0	0,00	1	0,65	3	1,06	6	0,46	10	0,53	3	4,16	10	3,83	114	6,09	34	0,91
	Total	9	7,03	18	11,76	31	11,03	170	13,03	228	12,21	3	4,16	22	8,42	178	9,51	61	1,64
- 20 à 24 ans	H	10	7,81	14	9,15	28	9,96	143	10,96	195	10,45	4	5,55	12	4,59	74	3,95	289	7,81
	F	0	0,00	0	0,00	2	0,71	2	0,15	4	0,21	0	0,00	7	2,68	77	4,11	19	0,51
	Total	10	7,81	14	9,15	30	10,67	145	11,11	199	10,66	4	5,55	19	7,27	151	8,07	308	8,32
- 25 à 29 ans	H	10	7,81	9	5,88	22	7,82	121	9,27	162	8,68	1	1,38	11	4,21	101	5,40	587	15,86
	F	0	0,00	0	0,00	1	0,35	3	0,23	4	0,21	0	0,00	1	0,38	51	2,72	25	0,67
	Total	10	7,81	9	5,88	23	8,18	124	9,50	166	8,89	1	1,38	12	4,59	152	8,12	612	16,54
- 30 à 34 ans	H	6	4,68	4	2,61	12	4,27	82	6,28	104	5,57	0	0,00	19	7,27	83	4,43	573	15,49
	F	0	0,00	0	0,00	1	0,35	2	0,15	3	0,16	0	0,00	4	1,53	41	2,19	17	0,45
	Total	6	4,68	4	2,61	13	4,62	84	6,44	107	5,73	0	0,00	23	8,81	124	6,63	590	15,95
35 à 39 ans	H	14	10,93	10	6,53	29	10,32	140	10,73	193	10,34	4	5,55	15	5,74	78	4,17	540	14,59
	F	0	0,00	1	0,65	0	0,00	2	0,15	3	0,16	3	4,16	5	1,91	43	2,29	15	0,40
	Total	14	10,93	11	7,18	29	10,32	142	10,88	196	10,50	7	9,72	20	7,66	121	6,47	555	15,00
- 40 à 44 ans	H	9	7,03	14	9,15	31	11,03	173	13,26	227	12,16	8	11,11	20	7,66	86	4,59	515	13,92
	F	0	0,00	1	0,65	4	1,42	6	0,46	11	0,58	2	2,77	11	4,21	65	3,47	18	0,48
	Total	9	7,03	15	9,80	35	12,45	179	13,72	238	12,75	10	13,88	31	11,87	151	8,07	533	14,40
- 45 à 49 ans	H	21	16,40	18	11,76	28	9,96	128	9,81	195	10,45	2	2,77	19	7,27	62	3,31	400	10,81
	F	0	0,00	1	0,65	2	0,71	3	0,23	6	0,32	5	6,94	8	3,06	52	2,78	21	0,56
	Total	21	16,40	19	12,41	30	10,67	131	10,04	201	10,77	7	9,72	27	10,34	114	6,09	421	11,38
- 50 à 54 ans	H	18	14,06	19	12,41	25	8,89	122	9,35	184	9,86	1	1,38	7	2,68	59	3,15	246	6,65
	F	0	0,00	1	0,65	1	0,35	2	0,15	4	0,21	2	2,77	3	1,14	70	3,74	7	0,18
	Total	18	14,06	20	13,07	26	9,25	124	9,50	188	10,07	3	4,16	10	3,83	129	6,89	253	6,83
- 55 à 59 ans	H	7	5,46	6	3,92	15	5,33	46	3,52	74	3,96	2	2,77	7	2,68	37	1,97	93	2,51
	F	1	0,78	0	0,00	2	0,71	1	0,07	4	0,21	1	1,38	7	2,68	50	2,67	8	0,21
	Total	8	6,25	6	3,92	17	6,04	47	3,60	78	4,18	3	4,16	14	5,36	87	4,65	101	2,73
- 60 à 64 ans	H	8	6,25	6	3,92	13	4,62	65	4,98	92	4,93	4	5,55	3	1,14	27	1,44	78	2,10
	F	1	0,78	1	0,65	2	0,71	2	0,15	6	0,32	4	5,55	13	4,98	80	4,27	8	0,21
	Total	9	7,03	7	4,57	15	5,33	67	5,13	98	5,25	8	11,11	16	6,13	107	5,72	86	2,32
- 65 ans et plus	H	5	3,90	16	10,45	15	5,33	46	3,52	82	4,39	10	13,88	8	3,06	63	3,36	19	0,51
	F	0	0,00	3	1,96	2	0,71	3	0,23	8	0,42	9	12,50	25	9,57	156	8,34	15	0,40
	Total	5	3,90	19	12,41	17	6,04	49	3,75	90	4,82	19	26,38	33	12,64	219	11,71	34	0,91
- Age non précisé	H	0	0,00	0	0,00	1	0,35	6	0,46	7	0,37	0	0,00	5	1,91	26	1,39	84	2,27
	F	0	0,00	0	0,00	1	0,35	0	0,00	1	0,05	0	0,00	0	0,00	10	0,53	13	0,35
	Total	0	0,00	0	0,00	2	0,71	6	0,46	8	0,42	0	0,00	5	1,91	36	1,92	97	2,62
TOTAL	H	123	96,09	143	93,46	259	92,17	1268	97,23	1793	96,08	41	56,94	156	59,77	905	48,39	3473	9389
	F	5	3,90	10	6,53	22	7,82	36	2,76	73	3,91	31	43,05	105	40,22	965	51,60	226	6,10
	Total	128	100,00	153	100,00	281	100,00	1304	100,00	1866	100,00	72	100,00	261	100,00	1870	100,00	3699	100,00

												TOTAL									
Autres véhicules																					
Impliqués		Tués		Blessés graves		Blessés légers		Indemnes		Impliqués		Tués		Blessés graves		Blessés légers		Indemnes		Impliqués	
Nbre	%	Nbre	%	Nbre	%	Nbre	%	Nbre	%	Nbre	%	Nbre	%	Nbre	%	Nbre	%	Nbre	%	Nbre	%
10	0,16	0	0,00	0	0,00	0	0,00	0	0,00	0	0,00	202	1,30	1082	1,08	3703	1,38	2859	0,93	7846	1,14
8	0,13	0	0,00	0	0,00	3	1,76	1	0,09	4	0,30	151	0,97	745	0,74	3027	1,13	2434	0,79	6357	0,92
18	0,30	0	0,00	0	0,00	3	1,76	1	0,09	4	0,30	353	2,28	1827	1,83	6730	2,52	5293	1,72	14203	2,06
46	0,77	0	0,00	1	1,56	1	0,58	2	0,19	4	0,30	268	1,73	2428	2,43	6446	2,41	3155	1,02	12297	1,78
51	0,86	0	0,00	0	0,00	0	0,00	2	0,19	2	0,15	178	1,15	1474	1,47	4527	1,69	2751	0,89	8930	1,29
97	1,64	0	0,00	1	1,56	1	0,58	4	0,38	6	0,46	446	2,88	3902	3,91	10973	4,11	5906	1,92	21227	3,08
134	2,27	0	0,00	0	0,00	2	1,17	1	0,09	3	0,23	281	1,81	2807	2,81	7097	2,66	3650	1,19	13835	2,01
136	2,30	0	0,00	0	0,00	0	0,00	0	0,00	0	0,00	152	0,98	1528	1,53	4568	1,71	2528	0,82	8776	1,27
270	4,57	0	0,00	0	0,00	2	1,17	1	0,09	3	0,23	433	2,79	4335	4,34	11665	4,37	6178	2,01	22611	3,28
103	1,74	5	20,00	4	6,25	14	8,23	47	4,51	70	5,38	1511	9,76	14264	14,29	34533	12,95	20357	6,64	70665	10,26
161	2,72	0	0,00	0	0,00	2	1,17	0	0,00	2	0,15	487	3,14	5580	5,59	16366	6,14	6932	2,26	29365	4,26
264	4,47	5	20,00	4	6,25	16	9,41	47	4,51	72	5,53	1998	12,91	19844	19,88	50899	19,09	27289	8,90	10030	14,53
379	6,42	5	20,00	16	25,00	39	22,94	137	13,16	197	15,15	1856	11,99	12299	12,32	31797	11,93	49131	16,03	95083	13,81
103	1,74	0	0,00	0	0,00	2	1,17	1	0,09	3	0,23	464	2,99	4509	4,51	16116	6,04	11945	3,89	33034	4,80
482	8,16	5	20,00	16	25,00	41	24,11	138	13,25	200	15,38	2320	14,99	16808	16,84	47913	17,97	61076	19,93	128117	18,61
700	11,86	5	20,00	11	17,18	20	11,76	119	11,43	155	11,92	1000	6,46	6271	6,28	19429	7,29	38949	12,71	65649	9,53
77	1,30	0	0,00	0	0,00	1	0,58	4	0,38	5	0,38	234	1,51	2467	2,47	9306	3,49	8571	2,79	20578	2,99
777	13,16	5	20,00	11	17,18	21	12,35	123	11,81	160	12,30	1234	7,97	8738	8,75	28735	10,78	47520	15,50	86227	12,52
675	11,43	2	8,00	4	6,25	20	11,76	107	10,27	133	10,23	739	4,77	4182	4,19	12804	4,80	25859	8,43	43584	6,33
62	1,05	0	0,00	1	1,56	2	1,17	1	0,09	4	0,30	164	1,06	1720	1,72	6163	2,31	5983	1,95	14030	2,03
737	12,48	2	8,00	5	7,81	22	12,94	108	10,37	137	10,53	903	5,83	5902	5,91	18967	7,11	31842	10,39	57614	8,37
637	10,79	3	12,00	3	4,68	8	4,70	96	9,22	110	8,46	726	4,69	4081	4,08	11433	4,29	22664	7,39	38904	5,65
66	1,11	0	0,00	0	0,00	2	1,17	2	0,19	4	0,30	208	1,34	1667	1,67	5666	2,12	5227	1,70	12768	1,85
703	11,91	3	12,00	3	4,68	10	5,88	98	9,41	114	8,76	934	6,03	5748	5,76	17099	6,41	27891	9,10	51672	7,50
629	10,65	1	4,00	3	4,68	9	5,29	95	9,12	108	8,30	785	5,07	4059	4,06	10912	4,09	20980	6,84	36736	5,33
96	1,62	0	0,00	0	0,00	1	0,58	0	0,00	1	0,07	216	1,39	1883	1,88	5844	2,19	5070	1,65	13013	1,89
725	12,28	1	4,00	3	4,68	10	5,88	95	9,12	109	8,38	1001	6,47	5942	5,95	16756	6,28	26050	8,50	49749	7,22
483	8,18	1	4,00	3	4,68	4	2,35	80	7,68	88	6,76	730	4,71	3625	3,63	9112	3,41	16620	5,42	30087	4,37
86	1,45	0	0,00	0	0,00	1	0,58	0	0,00	1	0,07	222	1,43	1825	1,82	5108	1,91	4065	1,32	11220	1,63
569	9,64	1	4,00	3	4,68	5	2,94	80	7,68	89	6,84	952	6,15	5450	5,46	14220	5,33	20685	6,75	41307	6,00
313	5,30	0	0,00	2	3,12	6	3,52	38	3,65	46	3,53	677	4,37	3249	3,25	7613	2,85	12708	4,14	24247	3,52
82	1,38	0	0,00	2	3,12	0	0,00	2	0,19	4	0,30	238	1,53	1777	1,78	4577	1,71	3018	0,98	9610	1,39
395	6,69	0	0,00	4	6,25	6	3,52	40	3,84	50	3,84	915	5,91	5026	5,03	12190	4,57	15726	5,13	33857	4,91
139	2,35	1	4,00	1	1,56	5	2,94	12	1,15	19	1,46	472	3,05	2106	2,11	4519	1,69	6490	2,11	13587	1,97
66	1,11	0	0,00	0	0,00	1	0,58	0	0,00	1	0,07	156	1,00	1197	1,19	2825	1,06	1629	0,53	5807	0,84
205	3,47	1	4,00	1	1,56	6	3,52	12	1,15	20	1,53	628	4,05	3303	3,31	7344	2,75	8119	2,64	19394	2,81
112	1,89	0	0,00	5	7,81	9	5,29	5	0,48	19	1,46	657	4,24	2556	2,56	4975	1,86	6792	2,21	14980	2,17
105	1,77	0	0,00	0	0,00	0	0,00	0	0,00	0	0,00	242	1,56	1561	1,56	3235	1,21	1628	0,53	6666	0,96
217	3,67	0	0,00	5	7,81	9	5,29	5	0,48	19	1,46	899	5,81	4117	4,12	8210	3,08	8420	2,74	21646	3,14
100	1,69	2	8,00	7	10,93	15	8,82	7	0,67	31	2,38	1480	9,56	4559	4,56	7596	2,85	7123	2,32	20758	3,01
205	3,47	0	0,00	1	1,56	2	1,17	0	0,00	3	0,23	926	5,98	4066	4,07	6435	2,41	2040	0,66	13467	1,95
305	5,16	2	8,00	8	12,50	17	10,00	7	0,67	34	2,61	2406	15,55	8625	8,64	14031	5,26	9163	2,99	34225	4,97
115	1,94	0	0,00	0	0,00	1	0,58	282	27,08	283	21,76	36	0,23	158	0,15	549	0,20	4720	1,53	5466	0,78
23	0,38	0	0,00	0	0,00	0	0,00	0	0,00	0	0,00	11	0,07	73	0,07	231	0,08	571	0,18	886	0,12
138	2,33	0	0,00	0	0,00	1	0,58	282	27,08	283	21,76	47	0,30	231	0,22	780	0,29	5291	1,72	6352	0,91
4575	77,51	25	100,00	60	93,75	153	90,00	1028	98,75	1266	97,38	11420	73,82	67725	67,86	172517	64,73	242057	78,99	493719	71,74
1327	22,48	0	0,00	4	6,25	17	10,00	13	1,24	34	2,61	4049	26,17	32073	32,13	93995	35,26	64392	21,01	194509	28,26
5902	100,00	25	100,00	64	100,00	170	100,00	1041	100,00	1300	100,00	15469	100,00	99798	100,00	266512	100,00	306449	100,00	688228	100,00

CONDUCTEURS IMPLIQUES PAR

Age et sexe		Cycles sans moteur										Tués	
		Tués		Blessés graves		Blessés légers		Indemnes		Impliqués			
		Nombre	%	Nombre	%	Nombre	%	Nombre	%	Nombre	%		
- 0 à 4 ans	H	3	0,45	9	0,23	13	0,14	0	0,00	25	0,17	0	0,00
	F	1	0,15	2	0,05	3	0,03	0	0,00	6	0,04	0	0,00
	Total	4	0,61	11	0,28	16	0,18	0	0,00	31	0,21	0	0,00
- 5 à 9 ans	H	29	4,44	338	8,86	522	6,00	48	4,90	937	6,62	0	0,00
	F	23	3,52	75	1,96	102	1,17	10	1,02	210	1,48	0	0,00
	Total	52	7,96	413	10,82	624	7,17	58	5,93	1147	8,11	0	0,00
10 à 14 ans	H	93	14,24	753	19,74	1805	20,75	296	30,26	2947	20,84	44	1,44
	F	24	3,67	239	6,26	498	5,72	43	4,39	804	5,68	10	0,32
	Total	117	17,91	992	26,00	2303	26,48	339	34,66	3751	26,52	54	1,76
- 15 à 19 ans	H	27	4,13	288	7,55	1026	11,79	191	19,52	1532	10,83	693	22,69
	F	10	1,53	139	3,64	432	4,96	32	3,27	613	4,33	98	3,20
	Total	37	5,66	427	11,19	1458	16,76	223	22,80	2145	15,16	791	25,90
- 20 à 24 ans	H	18	2,75	90	2,35	339	3,89	55	5,62	502	3,55	332	10,87
	F	2	0,30	40	1,04	152	1,74	13	1,32	207	1,46	29	0,94
	Total	20	3,06	130	3,40	491	5,64	68	6,95	709	5,01	361	11,82
- 25 à 29 ans	H	6	0,91	63	1,65	284	3,26	31	3,16	384	2,71	156	5,10
	F	1	0,15	25	0,65	87	1,00	5	0,51	118	0,83	10	0,32
	Total	7	1,07	88	2,30	371	4,26	36	3,68	502	3,55	166	5,43
- 30 à 34 ans	H	13	1,99	76	1,99	228	2,62	30	3,06	347	2,45	132	4,32
	F	5	0,76	23	0,60	70	0,80	3	0,30	101	0,71	12	0,39
	Total	18	2,75	99	2,59	298	3,42	33	3,37	448	3,16	144	4,71
- 35 à 39 ans	H	10	1,53	87	2,28	250	2,87	32	3,27	379	2,68	137	4,48
	F	6	0,91	37	0,97	93	1,06	4	0,40	140	0,99	19	0,62
	Total	16	2,45	124	3,25	343	3,94	36	3,68	519	3,67	156	5,10
- 40 à 44 ans	H	30	4,59	116	3,04	290	3,33	27	2,76	463	3,27	189	6,19
	F	5	0,76	52	1,36	123	1,41	5	0,51	185	1,30	31	1,01
	Total	35	5,35	168	4,40	413	4,74	32	3,27	648	4,58	220	7,20
- 45 à 49 ans	H	37	5,66	118	3,09	270	3,10	22	2,24	447	3,16	188	6,15
	F	5	0,76	61	1,59	162	1,86	8	0,81	236	1,66	30	0,98
	Total	42	6,43	179	4,69	432	4,96	30	3,06	683	4,83	218	7,14
- 50 à 54 ans	H	30	4,59	137	3,59	303	3,48	21	2,14	491	3,47	164	5,37
	F	4	0,61	61	1,59	167	1,92	2	0,20	234	1,65	35	1,14
	Total	34	5,20	198	5,19	470	5,40	23	2,35	725	5,12	199	6,51
- 55 à 59 ans	H	30	4,59	118	3,09	191	2,19	8	0,81	347	2,45	136	4,45
	F	11	1,68	54	1,41	124	1,42	4	0,40	193	1,36	21	0,68
	Total	41	6,27	172	4,50	315	3,62	12	1,22	540	3,81	157	5,14
- 60 à 64 ans	H	53	8,11	189	4,95	281	3,23	17	1,73	540	3,81	199	6,51
	F	16	2,45	91	2,38	126	1,44	2	0,20	235	1,66	25	0,81
	Total	69	10,56	280	7,34	407	4,68	19	1,94	775	5,48	224	7,33
- 65 ans et plus	H	134	20,52	387	10,14	594	6,83	21	2,14	1136	8,03	317	10,38
	F	26	3,98	143	3,74	150	1,72	1	0,10	320	2,26	36	1,17
	Total	160	24,50	530	13,89	744	8,55	22	2,24	1456	10,29	353	11,56
- Age non précisé	H	1	0,15	3	0,07	10	0,11	47	4,80	61	0,43	10	0,29
	F	0	0,00	0	0,00	0	0,00	0	0,00	0	0,00	1	0,03
	Total	1	0,15	3	0,07	10	0,11	47	4,80	61	0,43	11	0,32
TOTAL	H	514	78,71	2772	72,67	6406	73,67	846	86,50	10538	74,52	2697	88,30
	F	139	21,28	1042	27,32	2289	26,32	132	13,49	3602	25,47	357	11,69
	Total	653	100,00	3814	100,00	8695	100,00	978	100,00	14140	100,00	3054	100,00

GRUPE D'AGE ET PAR SEXE

TABLEAU n° 11-1

Conducteurs de																	
« 2 roues » à moteur								Voitures de tourisme									
Blessés graves		Blessés légers		Indemnes		Impliqués		Tués		Blessés graves		Blessés légers		Indemnes		Impliqués	
Nombre	%	Nombre	%	Nombre	%	Nombre	%	Nombre	%	Nombre	%	Nombre	%	Nombre	%	Nombre	%
1	0,00	1	0,00	0	0,00	2	0,00	0	0,00	0	0,00	0	0,00	4	0,00	4	0,00
0	0,00	1	0,00	0	0,00	1	0,00	0	0,00	1	0,00	0	0,00	0	0,00	1	0,00
1	0,00	2	0,00	0	0,00	3	0,00	0	0,00	1	0,00	0	0,00	4	0,00	5	0,00
8	0,03	13	0,01	2	0,01	23	0,02	0	0,00	0	0,00	1	0,00	0	0,00	1	0,00
2	0,00	4	0,00	1	0,00	7	0,00	0	0,00	0	0,00	1	0,00	2	0,00	3	0,00
10	0,03	17	0,02	3	0,02	30	0,02	0	0,00	0	0,00	2	0,00	2	0,00	4	0,00
651	2,49	1409	2,12	295	2,82	2399	2,26	0	0,00	1	0,00	10	0,01	14	0,00	25	0,00
165	0,63	398	0,59	56	0,53	629	0,59	0	0,00	0	0,00	2	0,00	1	0,00	3	0,00
816	3,12	1807	2,72	351	3,36	3028	2,85	0	0,00	1	0,00	12	0,01	15	0,00	28	0,00
8608	32,98	21320	32,11	5016	48,09	35637	33,62	205	4,80	1432	5,91	3071	4,21	6368	3,43	11076	3,86
1712	6,56	6195	9,33	494	4,73	8499	8,02	25	0,58	235	0,97	680	0,93	992	0,53	1932	0,67
10320	39,54	27515	41,44	5510	52,83	44136	41,65	230	5,39	1667	6,88	3751	5,14	7360	3,97	13008	4,53
3087	11,82	8611	12,97	1738	16,66	13768	12,99	879	20,60	5055	20,86	13239	18,17	33956	18,32	53129	18,53
568	2,17	2257	3,39	152	1,45	3006	2,83	111	2,60	1095	4,52	4127	5,66	6180	3,33	11513	4,01
3655	14,00	10868	16,37	1890	18,12	16774	15,82	990	23,20	6150	25,39	17366	23,84	40136	21,65	64642	22,54
1326	5,08	4468	6,73	628	6,02	6578	6,20	512	12,00	2950	12,17	9521	13,07	28146	15,18	41129	14,34
227	0,86	869	1,30	49	0,46	1155	1,08	80	1,87	750	3,09	3003	4,12	5103	2,75	8936	3,11
1553	5,95	5337	8,03	677	6,49	7733	7,29	592	13,87	3700	15,27	12524	17,19	33249	17,94	50065	17,46
927	3,55	2871	4,32	327	3,13	4257	4,01	354	8,29	1915	7,90	6285	8,62	18463	9,96	27017	9,42
208	0,79	611	0,92	32	0,30	863	0,81	40	0,93	528	2,17	2106	2,89	3602	1,94	6276	2,18
1135	4,34	3482	5,24	359	3,44	5120	4,83	394	9,23	2443	10,08	8391	11,51	22065	11,90	33293	11,61
1054	4,03	2752	4,14	294	2,81	4237	3,99	333	7,80	1704	7,03	5443	7,47	15897	8,57	23377	8,15
233	0,89	646	0,97	25	0,23	923	0,87	54	1,26	439	1,81	1798	2,46	3109	1,67	5400	1,88
1287	4,93	3398	5,11	319	3,05	5160	4,86	387	9,07	2143	8,84	7241	9,94	19006	10,25	28777	10,03
1170	4,48	2712	4,08	218	2,09	4289	4,04	308	7,21	1576	6,50	5097	6,99	14875	8,02	21856	7,62
313	1,19	676	1,01	28	0,26	1048	0,98	46	1,07	434	1,79	1653	2,26	2815	1,51	4948	1,72
1483	5,68	3388	5,10	246	2,35	5337	5,03	354	8,29	2010	8,29	6750	9,26	17690	9,54	26804	9,35
1052	4,03	2280	3,43	202	1,93	3722	3,51	247	5,78	1365	5,63	4235	5,81	12121	6,54	17968	6,26
325	1,24	643	0,96	24	0,23	1022	0,96	46	1,07	345	1,42	1214	1,66	2014	1,08	3619	1,26
1377	5,27	2923	4,40	226	2,16	4744	4,47	293	6,86	1710	7,05	5449	7,48	14135	7,62	21587	7,53
981	3,75	2032	3,06	157	1,50	3334	3,14	234	5,48	1165	4,80	3320	4,55	9606	5,18	14325	4,99
294	1,12	558	0,84	13	0,12	900	0,84	43	1,00	287	1,18	812	1,11	1434	0,77	2576	0,89
1275	4,88	2590	3,90	170	1,63	4234	3,99	277	6,49	1452	5,99	4132	5,67	11040	5,95	16901	5,89
672	2,57	1312	1,97	92	0,88	2212	2,08	135	3,16	670	2,76	1854	2,54	5052	2,72	7711	2,68
197	0,75	312	0,46	3	0,02	533	0,50	19	0,44	125	0,51	422	0,57	661	0,35	1227	0,42
869	3,32	1624	2,44	95	0,91	2745	2,59	154	3,60	795	3,28	2276	3,12	5713	3,08	8938	3,11
766	2,93	1319	1,98	84	0,80	2368	2,23	189	4,43	766	3,16	1920	2,63	5316	2,86	8191	2,85
203	0,77	245	0,36	13	0,12	486	0,45	23	0,53	137	0,56	327	0,44	525	0,28	1012	0,35
969	3,71	1564	2,35	97	0,93	2854	2,69	212	4,96	903	3,72	2247	3,08	5841	3,15	9203	3,21
1132	4,33	1585	2,38	91	0,87	3125	2,94	341	7,99	1079	4,45	2358	3,23	5810	3,13	9588	3,34
187	0,71	197	0,29	9	0,08	429	0,40	36	0,84	146	0,60	277	0,38	463	0,24	922	0,32
1319	5,05	1782	2,68	100	0,95	3554	3,35	377	8,83	1225	5,05	2635	3,61	6273	3,38	10510	3,66
32	0,10	92	0,12	377	3,61	511	0,47	6	0,14	24	0,07	63	0,07	2757	1,47	2850	0,98
1	0,00	6	0,00	9	0,08	17	0,01	0	0,00	4	0,01	11	0,01	68	0,03	83	0,02
33	0,10	98	0,13	386	3,70	528	0,48	6	0,14	28	0,09	74	0,09	2825	1,51	2933	1,01
21467	82,23	52777	79,48	9521	91,29	26462	81,58	3743	87,74	19702	81,31	56417	77,44	158385	85,45	238247	83,10
4635	17,76	13618	20,51	908	8,70	19518	18,41	523	12,25	4526	18,68	16433	22,55	26969	14,54	48451	16,90
26102	100,00	66395	100,00	10429	100,00	105980	100,00	4266	100,00	24228	100,00	72850	100,00	185354	100,00	286698	100,00

Age et sexe		Camionnettes										Tués	
		Tués		Blessés graves		Blessés légers		Indemnes		Impliqués			
		Nombre	%	Nombre	%	Nombre	%	Nombre	%	Nombre	%		
- 0 à 4 ans	H	0	0,00	0	0,00	0	0,00	0	0,00	0	0,00	0	0,00
	F	0	0,00	0	0,00	0	0,00	0	0,00	0	0,00	0	0,00
	Total	0	0,00	0	0,00	0	0,00	0	0,00	0	0,00	0	0,00
- 5 à 9 ans	H	0	0,00	0	0,00	0	0,00	0	0,00	0	0,00	0	0,00
	F	0	0,00	0	0,00	0	0,00	0	0,00	0	0,00	0	0,00
	Total	0	0,00	0	0,00	0	0,00	0	0,00	0	0,00	0	0,00
- 10 à 14 ans	H	0	0,00	0	0,00	1	0,04	0	0,00	1	0,00	0	0,00
	F	0	0,00	0	0,00	0	0,00	0	0,00	0	0,00	0	0,00
	Total	0	0,00	0	0,00	1	0,04	0	0,00	1	0,00	0	0,00
- 15 à 19 ans	H	3	2,36	31	3,99	66	2,77	200	2,09	300	2,34	1	0,52
	F	0	0,00	0	0,00	2	0,08	4	0,04	6	0,04	0	0,00
	Total	3	2,36	31	3,99	68	2,85	204	2,13	306	2,38	1	0,52
- 20 à 24 ans	H	20	15,74	159	20,48	447	18,76	1710	17,93	2336	18,22	39	20,31
	F	2	1,57	3	0,38	9	0,37	34	0,35	48	0,37	0	0,00
	Total	22	17,32	162	20,87	456	19,14	1744	18,29	2384	18,59	39	20,31
- 25 à 29 ans	H	16	12,59	118	15,20	412	17,29	1805	18,93	2351	18,34	52	27,08
	F	0	0,00	3	0,38	15	0,62	28	0,29	46	0,35	0	0,00
	Total	16	12,59	121	15,59	427	17,92	1833	19,22	2397	18,70	52	27,08
- 30 à 34 ans	H	17	13,38	77	9,92	295	12,38	1268	13,30	1657	12,92	23	11,97
	F	0	0,00	1	0,12	7	0,29	31	0,32	39	0,30	0	0,00
	Total	17	13,38	78	10,05	302	12,67	1299	13,62	1696	13,23	23	11,97
- 35 à 39 ans	H	12	9,44	85	10,95	275	11,54	1170	12,27	1542	12,02	27	14,06
	F	1	0,78	4	0,51	13	0,54	42	0,44	60	0,46	0	0,00
	Total	13	10,23	89	11,46	288	12,09	1212	12,71	1602	12,49	27	14,06
- 40 à 44 ans	H	11	8,66	74	9,53	276	11,58	1032	10,82	1393	10,86	15	7,81
	F	1	0,78	4	0,51	10	0,41	33	0,34	48	0,37	0	0,00
	Total	12	9,44	78	10,05	286	12,00	1065	11,17	1441	11,24	15	7,81
- 45 à 49 ans	H	15	11,81	70	9,02	199	8,35	745	7,81	1029	8,02	11	5,72
	F	0	0,00	1	0,12	9	0,37	22	0,23	32	0,24	0	0,00
	Total	15	11,81	71	9,14	208	8,73	767	8,04	1061	8,27	11	5,72
- 50 à 54 ans	H	10	7,87	59	7,60	150	6,29	598	6,27	817	6,37	14	7,29
	F	0	0,00	1	0,12	9	0,37	15	0,15	25	0,19	0	0,00
	Total	10	7,87	60	7,73	159	6,67	613	6,43	842	6,56	14	7,29
- 55 à 59 ans	H	8	6,29	31	3,99	81	3,40	252	2,64	372	2,90	7	3,64
	F	0	0,00	1	0,12	1	0,04	6	0,06	8	0,06	0	0,00
	Total	8	6,29	32	4,12	82	3,44	258	2,70	380	2,96	7	3,64
- 60 à 64 ans	H	7	5,51	34	4,38	64	2,68	282	2,95	387	3,01	3	1,56
	F	1	0,78	0	0,00	4	0,16	7	0,07	12	0,09	0	0,00
	Total	8	6,29	34	4,38	68	2,85	289	3,03	399	3,11	3	1,56
- 65 ans et plus	H	2	1,57	20	2,57	33	1,38	145	1,52	200	1,56	0	0,00
	F	0	0,00	0	0,00	1	0,04	2	0,02	3	0,02	0	0,00
	Total	2	1,57	20	2,57	34	1,42	147	1,54	203	1,58	0	0,00
- Age non précisé	H	1	0,78	0	0,00	4	0,12	102	1,06	107	0,82	0	0,00
	F	0	0,00	0	0,00	0	0,00	0	0,00	0	0,00	0	0,00
	Total	1	0,78	0	0,00	4	0,12	102	1,06	107	0,82	0	0,00
TOTAL	H	122	96,06	758	97,68	2303	96,64	9309	97,65	12492	97,44	192	100,00
	F	5	3,93	18	2,31	80	3,35	224	2,34	327	2,55	0	0,00
	Total	127	100,00	776	100,00	2383	100,00	9533	100,00	12819	100,00	192	100,00

TABLEAU 11-1 (Suite) -

Conducteurs de																	
Camions et tracteurs routiers								Tracteurs agricoles									
Blessés graves		Blessés légers		Indemnes		Impliqués		Tués		Blessés graves		Blessés légers		Indemnes		Impliqués	
Nombre	%	Nombre	%	Nombre	%	Nombre	%	Nombre	%	Nombre	%	Nombre	%	Nombre	%	Nombre	%
0	0,00	0	0,00	0	0,00	0	0,00	0	0,00	0	0,00	0	0,00	0	0,00	0	0,00
0	0,00	0	0,00	0	0,00	0	0,00	0	0,00	0	0,00	0	0,00	0	0,00	0	0,00
0	0,00	0	0,00	0	0,00	0	0,00	0	0,00	0	0,00	0	0,00	0	0,00	0	0,00
0	0,00	0	0,00	0	0,00	0	0,00	0	0,00	0	0,00	0	0,00	0	0,00	0	0,00
0	0,00	0	0,00	0	0,00	0	0,00	0	0,00	1	0,88	0	0,00	0	0,00	1	0,06
0	0,00	0	0,00	0	0,00	0	0,00	0	0,00	0	0,00	0	0,00	0	0,00	0	0,00
0	0,00	0	0,00	0	0,00	0	0,00	0	0,00	1	0,88	0	0,00	0	0,00	1	0,06
0	0,00	0	0,00	4	0,02	4	0,01	1	1,05	1	0,88	1	0,47	8	0,67	11	0,68
0	0,00	0	0,00	0	0,00	0	0,00	0	0,00	0	0,00	0	0,00	1	0,08	1	0,06
0	0,00	0	0,00	4	0,02	4	0,01	1	1,05	1	0,88	1	0,47	9	0,75	12	0,74
16	1,67	44	1,96	174	0,91	235	1,05	8	8,42	12	10,61	18	8,61	146	12,27	184	11,45
0	0,00	0	0,00	0	0,00	0	0,00	0	0,00	0	0,00	1	0,47	4	0,33	5	0,31
16	1,67	44	1,96	174	0,91	235	1,05	8	8,42	12	10,61	19	9,09	150	12,61	189	11,76
203	21,25	435	19,40	3266	17,21	3943	17,63	8	8,42	11	9,73	20	9,56	135	11,35	174	10,83
1	0,10	0	0,00	6	0,03	7	0,03	0	0,00	0	0,00	1	0,47	1	0,08	2	0,12
204	21,36	435	19,40	3272	17,24	3950	17,66	8	8,42	11	9,73	21	10,04	136	11,43	176	10,95
188	19,68	451	20,11	3853	20,30	4544	20,32	8	8,42	9	7,96	15	7,17	112	9,41	144	8,96
1	0,10	2	0,08	12	0,06	15	0,06	0	0,00	0	0,00	1	0,47	1	0,08	2	0,12
189	19,79	453	20,20	3865	20,37	4559	20,38	8	8,42	9	7,96	16	7,65	113	9,50	146	9,09
160	16,75	334	14,89	2965	15,62	3482	15,57	6	6,31	4	3,53	10	4,78	79	6,64	99	6,16
0	0,00	0	0,00	3	0,01	3	0,01	0	0,00	0	0,00	1	0,47	0	0,00	1	0,06
160	16,75	334	14,89	2968	15,64	3485	15,58	6	6,31	4	3,53	11	5,26	79	6,64	100	6,22
124	12,98	316	14,09	2770	14,59	3237	14,47	12	12,63	10	8,84	26	12,44	136	11,43	184	11,45
0	0,00	1	0,04	5	0,02	6	0,02	0	0,00	1	0,88	0	0,00	1	0,08	2	0,12
124	12,98	317	14,13	2775	14,62	3243	14,50	12	12,63	11	9,73	26	12,44	137	11,52	186	11,58
114	11,93	280	12,48	2400	12,64	2809	12,56	8	8,42	11	9,73	28	13,39	167	14,04	214	13,32
0	0,00	3	0,13	7	0,03	10	0,04	0	0,00	0	0,00	1	0,47	3	0,25	4	0,24
114	11,93	283	12,62	2407	12,68	2819	12,60	8	8,42	11	9,73	29	13,87	170	14,29	218	13,57
73	7,64	189	8,42	1615	8,51	1888	8,44	18	18,94	16	14,15	27	12,91	121	10,17	182	11,33
0	0,00	1	0,04	4	0,02	5	0,02	0	0,00	1	0,88	2	0,95	2	0,16	5	0,31
73	7,64	190	8,47	1619	8,53	1893	8,46	18	18,94	17	15,04	29	13,87	123	10,34	187	11,64
43	4,50	99	4,41	904	4,76	1060	4,74	14	14,73	15	13,27	19	9,09	118	9,92	166	10,33
0	0,00	0	0,00	2	0,01	2	0,00	0	0,00	0	0,00	0	0,00	1	0,08	1	0,06
43	4,50	99	4,41	906	4,77	1062	4,74	14	14,73	15	13,27	19	9,09	119	10,00	167	10,39
15	1,57	37	1,65	375	1,97	434	1,94	5	5,26	5	4,42	14	6,69	42	3,53	66	4,10
0	0,00	0	0,00	0	0,00	0	0,00	0	0,00	0	0,00	0	0,00	0	0,00	0	0,00
15	1,57	37	1,65	375	1,97	434	1,94	5	5,26	5	4,42	14	6,69	42	3,53	66	4,10
16	1,67	38	1,69	292	1,53	349	1,56	5	5,26	6	5,30	10	4,78	62	5,21	83	5,16
0	0,00	0	0,00	1	0,00	1	0,00	0	0,00	0	0,00	0	0,00	1	0,08	1	0,06
16	1,67	38	1,69	293	1,54	350	1,56	5	5,26	6	5,30	10	4,78	63	5,29	84	5,23
0	0,00	9	0,40	59	0,31	68	0,30	2	2,10	10	8,84	13	6,22	43	3,61	68	4,23
0	0,00	0	0,00	0	0,00	0	0,00	0	0,00	0	0,00	0	0,00	0	0,00	0	0,00
0	0,00	9	0,40	59	0,31	68	0,30	2	2,10	10	8,84	13	6,22	43	3,61	68	4,23
1	0,10	3	0,13	255	1,34	259	1,15	0	0,00	0	0,00	1	0,47	5	0,42	6	0,37
0	0,00	0	0,00	1	0,00	1	0,00	0	0,00	0	0,00	0	0,00	0	0,00	0	0,00
1	0,10	3	0,13	256	1,34	260	1,16	0	0,00	0	0,00	1	0,47	5	0,42	6	0,37
953	99,79	2235	99,68	18932	99,78	22312	99,77	95	100,00	111	98,23	202	96,65	1174	98,73	1582	98,50
2	0,20	7	0,31	41	0,21	50	0,22	0	0,00	2	1,76	7	3,34	15	1,26	24	1,49
955	100,00	2242	100,00	18973	100,00	22362	100,00	95	100,00	113	100,00	209	100,00	1189	100,00	1606	100,00

Age et sexe		Conducteurs de											
		Autocars, autobus, trolleybus										Tués	
		Tués		Blessés graves		Blessés légers		Indemnes		Impliqués			
		Nombre	%	Nombre	%	Nombre	%	Nombre	%	Nombre	%		
- 0 à 4 ans	H	0	0,00	0	0,00	0	0,00	0	0,00	0	0,00	0	0,00
	F	0	0,00	0	0,00	0	0,00	0	0,00	0	0,00	0	0,00
Total		0	0,00	0	0,00	0	0,00	0	0,00	0	0,00	0	0,00
- 5 à 9 ans	H	0	0,00	0	0,00	0	0,00	0	0,00	0	0,00	0	0,00
	F	0	0,00	0	0,00	0	0,00	0	0,00	0	0,00	0	0,00
Total		0	0,00	0	0,00	0	0,00	0	0,00	0	0,00	0	0,00
- 10 à 14 ans	H	0	0,00	0	0,00	0	0,00	0	0,00	0	0,00	0	0,00
	F	0	0,00	0	0,00	0	0,00	0	0,00	0	0,00	0	0,00
Total		0	0,00	0	0,00	0	0,00	0	0,00	0	0,00	0	0,00
- 15 à 19 ans	H	0	0,00	0	0,00	1	0,56	4	0,12	5	0,14	5	21,73
	F	0	0,00	0	0,00	0	0,00	0	0,00	0	0,00	0	0,00
Total		0	0,00	0	0,00	1	0,56	4	0,12	5	0,14	5	21,73
- 20 à 24 ans	H	2	22,22	3	7,14	15	8,52	255	7,79	275	7,85	4	17,39
	F	0	0,00	0	0,00	1	0,56	2	0,06	3	0,08	0	0,00
Total		2	22,22	3	7,14	16	9,09	257	7,85	278	7,94	4	17,39
- 25 à 29 ans	H	0	0,00	5	11,90	32	18,18	567	17,32	604	17,26	4	17,39
	F	0	0,00	0	0,00	0	0,00	12	0,36	12	0,34	0	0,00
Total		0	0,00	5	11,90	32	18,18	579	17,69	616	17,60	4	17,39
- 30 à 34 ans	H	0	0,00	4	9,52	28	15,90	562	17,17	594	16,97	2	8,69
	F	0	0,00	0	0,00	1	0,56	5	0,15	6	0,17	0	0,00
Total		0	0,00	4	9,52	29	16,47	567	17,32	600	17,14	2	8,69
- 35 à 39 ans	H	2	22,22	8	19,04	22	12,50	517	15,80	549	15,69	3	13,04
	F	0	0,00	0	0,00	3	1,70	8	0,24	11	0,31	0	0,00
Total		2	22,22	8	19,04	25	14,20	525	16,04	560	16,00	3	13,04
- 40 à 44 ans	H	2	22,22	10	23,80	23	13,06	491	15,00	526	15,03	1	4,34
	F	0	0,00	0	0,00	1	0,56	10	0,30	11	0,31	0	0,00
Total		2	22,22	10	23,80	24	13,63	501	15,31	537	15,34	1	4,34
- 45 à 49 ans	H	1	11,11	5	11,90	15	8,52	383	11,70	404	11,54	1	4,34
	F	0	0,00	0	0,00	3	1,70	9	0,27	12	0,34	0	0,00
Total		1	11,11	5	11,90	18	10,22	392	11,98	416	11,88	1	4,34
- 50 à 54 ans	H	0	0,00	2	4,76	12	6,81	233	7,12	247	7,05	0	0,00
	F	0	0,00	0	0,00	1	0,56	0	0,00	1	0,02	0	0,00
Total		0	0,00	2	4,76	13	7,38	233	7,12	248	7,08	0	0,00
- 55 à 59 ans	H	0	0,00	3	7,14	7	3,97	89	2,72	99	2,82	1	4,34
	F	0	0,00	0	0,00	0	0,00	0	0,00	0	0,00	0	0,00
Total		0	0,00	3	7,14	7	3,97	89	2,72	99	2,82	1	4,34
- 60 à 64 ans	H	1	11,11	1	2,38	7	3,97	67	2,04	76	2,17	0	0,00
	F	0	0,00	0	0,00	0	0,00	0	0,00	0	0,00	0	0,00
Total		1	11,11	1	2,38	7	3,97	67	2,04	76	2,17	0	0,00
- 65 ans et plus	H	1	11,11	0	0,00	3	1,70	17	0,51	21	0,60	2	8,69
	F	0	0,00	0	0,00	0	0,00	0	0,00	0	0,00	0	0,00
Total		1	11,11	0	0,00	3	1,70	17	0,51	21	0,60	2	8,69
- Age non précisé	H	0	0,00	1	2,38	1	0,56	40	1,22	42	1,20	0	0,00
	F	0	0,00	0	0,00	0	0,00	1	0,03	1	0,02	0	0,00
Total		0	0,00	1	2,38	1	0,56	41	1,25	43	1,22	0	0,00
TOTAL	H	9	100,00	42	100,00	166	94,31	3225	98,56	3442	98,37	23	100,00
	F	0	0,00	0	0,00	10	5,68	47	1,43	57	1,62	0	0,00
Total		9	100,00	42	100,00	176	100,00	3272	100,00	3499	100,00	23	100,00

TABLEAU n° 11-1 (fin)

Autres véhicules								TOTAL									
Blessés graves		Blessés légers		Indemnes		Impliqués		Tués		Blessés graves		Blessés légers		Indemnes		Impliqués	
Nombre	%	Nombre	%	Nombre	%	Nombre	%	Nombre	%	Nombre	%	Nombre	%	Nombre	%	Nombre	%
0	0,00	0	0,00	0	0,00	0	0,00	3	0,03	10	0,01	14	0,00	4	0,00	31	0,00
0	0,00	2	1,57	0	0,00	2	0,17	1	0,01	3	0,00	6	0,00	0	0,00	10	0,00
0	0,00	2	1,57	0	0,00	2	0,17	4	0,04	13	0,02	20	0,01	4	0,00	41	0,00
1	2,04	1	0,78	0	0,00	2	0,17	29	0,34	348	0,62	537	0,35	50	0,02	964	0,21
0	0,00	0	0,00	0	0,00	0	0,00	23	0,27	77	0,13	107	0,06	13	0,00	220	0,04
1	2,04	1	0,78	0	0,00	2	0,17	52	0,61	425	0,75	644	0,42	63	0,02	1184	0,26
0	0,00	2	1,57	0	0,00	2	0,17	138	1,63	1406	2,50	3228	2,10	617	0,26	5389	1,20
0	0,00	0	0,00	0	0,00	0	0,00	34	0,40	404	0,72	898	0,58	101	0,04	1437	0,32
0	0,00	2	1,57	0	0,00	2	0,17	172	2,04	1810	3,22	4126	2,69	718	0,31	6826	1,52
3	6,12	11	8,66	33	3,51	52	4,56	942	11,19	10390	18,53	25557	16,69	12132	5,25	49021	10,93
0	0,00	2	1,57	0	0,00	2	0,17	133	1,57	2086	3,72	7312	4,77	1526	0,66	11057	2,46
3	6,12	13	10,23	33	3,51	54	4,74	1075	12,77	12476	22,25	32869	21,47	13658	5,92	60078	13,40
7	14,28	24	18,89	111	11,80	146	12,81	1302	15,46	8615	15,36	23130	15,11	41226	17,87	74273	16,57
0	0,00	1	0,78	1	0,10	2	0,17	144	1,71	1707	3,04	6548	4,27	6389	2,77	14788	3,29
7	14,28	25	19,68	112	11,91	148	12,99	1446	17,17	10322	18,40	29678	19,38	47615	20,64	89061	19,87
9	18,36	13	10,23	109	11,59	135	11,85	754	8,95	4668	8,32	15196	9,92	35251	15,28	55869	12,46
0	0,00	0	0,00	2	0,21	2	0,17	91	1,08	1006	1,79	3977	2,59	5212	2,25	10286	2,29
9	18,36	13	10,23	111	11,80	137	12,02	845	10,03	5674	10,11	19173	12,52	40463	17,54	66155	14,76
3	6,12	15	11,81	92	9,78	112	9,83	547	6,49	3166	5,64	10066	6,57	23786	10,31	37565	8,38
1	2,04	0	0,00	0	0,00	1	0,08	57	0,67	761	1,35	2796	1,82	3676	1,59	7290	1,62
4	8,16	15	11,81	92	9,78	113	9,92	604	7,17	3927	7,00	12862	8,40	27462	11,90	44855	10,00
2	4,08	7	5,51	89	9,46	101	8,86	536	6,36	3074	5,48	9091	5,93	20905	9,06	33606	7,49
0	0,00	1	0,78	1	0,10	2	0,17	80	0,95	714	1,27	2555	1,66	3195	1,38	6544	1,46
2	4,08	8	6,29	90	9,57	103	9,04	616	7,31	3788	6,75	11646	7,60	24100	10,44	40150	8,95
3	6,12	8	6,29	85	9,04	97	8,51	564	6,69	3074	5,48	8714	5,69	19295	8,36	31647	7,06
0	0,00	1	0,78	0	0,00	1	0,08	83	0,98	803	1,43	2468	1,61	2901	1,25	6255	1,39
3	6,12	9	7,08	85	9,04	98	8,60	647	7,68	3877	6,91	11182	7,30	22196	9,62	37902	8,45
2	4,08	3	2,36	74	7,87	80	7,02	518	6,15	2701	4,81	7218	4,71	15283	6,62	25720	5,73
0	0,00	1	0,78	0	0,00	1	0,08	81	0,96	733	1,30	2035	1,32	2083	0,90	4932	1,10
2	4,08	4	3,14	74	7,87	81	7,11	599	7,11	3434	6,12	9253	6,04	17366	7,52	30652	6,83
2	4,08	6	4,72	38	4,04	46	4,03	466	5,53	2404	4,28	5941	3,88	11675	5,06	20486	4,57
2	4,08	0	0,00	1	0,10	3	0,26	82	0,97	645	1,15	1547	1,01	1468	0,63	3742	0,83
4	8,16	6	4,72	39	4,14	49	4,30	548	6,50	3049	5,43	7488	4,89	13143	5,69	24228	5,40
1	2,04	4	3,14	11	1,17	17	1,49	322	3,82	1515	2,70	3500	2,28	5921	2,56	11258	2,51
0	0,00	1	0,78	0	0,00	1	0,08	51	0,60	377	0,67	860	0,56	674	0,29	1962	0,43
1	2,04	5	3,93	11	1,17	18	1,58	373	4,43	1892	3,37	4360	2,84	6595	2,85	13220	2,94
5	10,20	9	7,08	4	0,42	18	1,58	457	5,42	1783	3,18	3648	2,38	6124	2,65	12012	2,68
0	0,00	0	0,00	0	0,00	0	0,00	65	0,77	431	0,76	702	0,45	549	0,23	1747	0,38
5	10,20	9	7,08	4	0,42	18	1,58	522	6,20	2214	3,94	4350	2,84	6673	2,89	13759	3,06
7	14,28	13	10,23	7	0,74	29	2,54	799	9,49	2635	4,69	4608	3,01	6193	2,68	14235	3,17
1	2,04	1	0,78	0	0,00	2	0,17	98	1,16	477	0,85	626	0,40	475	0,20	1676	0,37
8	16,32	14	11,02	7	0,74	31	2,72	897	10,65	3112	5,55	5234	3,41	6668	2,89	15911	3,55
0	0,00	1	0,78	282	30,00	283	24,84	18	0,20	61	0,08	175	0,10	3865	1,66	4119	0,90
0	0,00	0	0,00	0	0,00	0	0,00	1	0,01	5	0,00	17	0,01	79	0,03	102	0,02
0	0,00	1	0,78	282	30,00	283	24,84	19	0,21	66	0,09	192	0,11	3944	1,70	4221	0,93
45	91,83	117	92,12	935	99,46	1120	98,33	7395	87,83	45850	81,75	120623	78,79	202327	87,71	376195	83,93
4	8,16	10	7,87	5	0,53	19	1,66	1024	12,16	10229	18,24	32454	21,20	28341	12,28	72048	16,07
49	100,00	127	100,00	940	100,00	1139	100,00	8419	100,00	56079	100,00	153077	100,00	230668	100,00	448243	100,00

VICTIMES PAR CATEGORIE D'USA

Catégorie et âge des usagers	Tués			Blessés graves		
	En agglomération	Hors agglomération	Total	En agglomération	Hors agglomération	Total
Piétons						
Moins de 15 ans	374	138	512	4163	417	4580
De 15 à 19 ans	58	57	115	745	224	969
De 20 à 64 ans	663	576	1239	5127	1261	6388
65 ans et plus	771	262	1033	3268	366	3634
Non précisé	11	4	15	51	8	59
Total	1877	1037	2914	13354	2276	15630
Cycles sans moteur						
Moins de 15 ans	112	72	184	1079	359	1438
De 15 à 19 ans	23	14	37	325	107	432
De 20 à 64 ans	153	130	283	1014	429	1443
65 ans et plus	80	80	160	357	173	530
Non précisé	1	0	1	3	0	3
Total	369	296	665	2778	1068	3846
Cyclomoteurs (moins de 50 cm³)						
Moins de 15 ans	40	31	71	749	299	1048
De 15 à 19 ans	298	221	519	6071	1866	7937
De 20 à 64 ans	824	756	1580	8530	3179	11709
65 ans et plus	134	212	346	789	492	1281
Non précisé	7	3	10	20	3	23
Total	1303	1223	2526	16159	5839	21998
Vélocycleurs - Scooters (51 à 125 cm³)						
Moins de 15 ans	2	2	4	12	11	23
De 15 à 19 ans	33	23	56	690	255	945
De 20 à 64 ans	38	31	69	482	165	647
65 ans et plus	2	4	6	22	12	34
Non précisé	0	0	0	1	3	4
Total	75	60	135	1207	446	1653
Motocyclettes - Scooters (plus de 125 cm³)						
Moins de 15 ans	1	2	3	15	18	33
De 15 à 19 ans	181	174	355	1684	1036	2720
De 20 à 64 ans	102	142	244	1063	715	1778
65 ans et plus	0	2	2	4	2	6
Non précisé	0	0	0	9	4	13
Total	284	320	604	2775	1775	4550
Voitures de tourisme (y compris taxis et ambulances)						
Moins de 15 ans	75	353	428	734	2063	2797
De 15 à 19 ans	201	669	870	2024	4588	6612
De 20 à 64 ans	1208	4546	5754	11922	24298	36160
65 ans et plus	198	628	826	910	2124	3034
Non précisé	7	11	18	40	70	110
Total	1689	6207	7896	15630	33083	48713
Voitures de tourisme (avec remorque ou caravane.)						
Moins de 15 ans	0	2	2	5	22	27
De 15 à 19 ans	0	1	1	4	4	8
De 20 à 64 ans	1	14	15	11	68	79
65 ans et plus	0	2	2	0	6	6
Non précisé	0	0	0	0	0	0
Total	1	19	20	20	100	120

AGGLOMÉRATIONS ET PAR GROUPE D'ÂGE

TABLEAU n° 12

Blessés légers			Total des blessés			Total des victimes		
En agglomération	Hors agglomération	Total	En agglomération	Hors agglomération	Total	En agglomération	Hors agglomération	Total
9989	362	10351	14152	779	14931	14526	917	15443
1926	203	2129	2671	427	3098	2729	484	3213
12301	720	13021	17428	1981	19409	18091	2557	20648
4472	147	4619	7740	513	8253	8511	775	9286
150	9	159	201	17	218	212	21	233
28838	1441	30279	42192	3717	45909	44069	4754	48823
2723	291	3014	3802	650	4452	3914	722	4636
1315	152	1467	1640	259	1899	1663	273	1936
3175	369	3544	4189	798	4987	4942	928	5270
654	90	744	1011	263	1274	1091	343	1434
8	2	10	11	2	13	12	2	14
7875	904	8779	10653	1972	12625	11022	2268	13290
2107	255	2362	2856	554	3410	2896	585	3481
20712	1796	22508	26783	3662	30445	27081	3883	30064
21514	2657	30171	36044	5836	41880	36868	6592	43460
1486	237	1723	2275	729	3004	2409	941	3350
71	5	76	91	8	99	98	11	109
51890	4950	56840	68049	10789	78838	69352	12012	81364
53	11	64	65	22	87	67	24	91
1960	280	2240	2650	535	3185	2683	558	3241
1923	234	2157	2405	399	2804	2443	430	2873
37	7	44	59	19	78	61	23	84
8	1	9	9	4	13	9	4	13
3931	533	4514	5188	979	6167	5263	1039	6302
68	25	93	83	43	126	84	45	129
4506	1065	5571	6190	2101	8291	6371	2275	8646
3314	968	4182	4377	1583	5960	4479	1725	6204
18	6	24	22	8	30	22	10	32
20	3	23	29	7	36	29	7	36
7926	1967	9893	10701	3742	14443	10935	4062	15047
6756	6084	12840	7490	8147	15637	7565	8500	16065
7802	8431	16233	9826	13019	22845	10027	13688	23715
65911	43961	109872	77833	68199	146032	79041	72745	151786
3532	2991	6523	4442	5115	9557	4640	5743	10383
259	171	430	299	241	540	306	252	558
64260	61638	145898	99890	94721	194611	101579	100928	202507
16	57	73	21	79	100	21	81	102
11	14	25	15	18	33	15	19	34
49	167	216	60	235	295	61	249	310
2	14	16	2	20	22	2	22	24
0	0	0	0	0	0	0	0	0
78	252	330	98	352	450	99	371	470

Catégorie et âge des usagers	Tués			Blessés graves		
	En agglomération	Hors agglomération	Total	En agglomération	Hors agglomération	Total
Camionnettes						
Moins de 15 ans	1	4	5	16	41	57
De 15 à 19 ans	5	14	19	27	96	123
De 20 à 64 ans	39	153	192	379	914	1293
65 ans et plus	1	4	5	15	23	38
Non précisé	0	3	3	2	3	5
Total	46	178	224	439	1077	1516
Camions						
Moins de 15 ans	2	1	3	4	8	12
De 15 à 19 ans	2	6	8	16	28	44
De 20 à 64 ans	29	129	158	219	541	760
65 ans et plus	0	0	0	0	2	2
Non précisé	0	0	0	0	0	0
Total	33	136	169	239	579	818
Tracteurs routiers, semi-remorques						
Moins de 15 ans	1	3	4	2	6	8
De 15 à 19 ans	0	1	1	4	6	10
De 20 à 64 ans	15	71	86	113	344	457
65 ans et plus	0	0	0	0	0	0
Non précisé	0	0	0	0	1	1
Total	16	75	91	119	357	476
Tracteurs agricoles						
Moins de 15 ans	3	6	9	5	6	11
De 15 à 19 ans	0	9	9	3	15	18
De 20 à 64 ans	13	92	105	20	85	105
65 ans et plus	1	4	5	6	13	19
Non précisé	0	0	0	0	0	0
Total	17	111	128	34	119	153
Autocars, autobus, trolleybus						
Moins de 15 ans	0	7	7	7	22	29
De 15 à 19 ans	0	3	3	3	19	22
De 20 à 64 ans	2	41	43	63	109	172
65 ans et plus	1	18	19	17	16	33
Non précisé	0	0	0	4	1	5
Total	3	69	72	94	167	261
Autres véhicules						
Moins de 15 ans	0	0	0	1	0	1
De 15 à 19 ans	0	5	5	2	2	4
De 20 à 64 ans	6	12	18	10	41	51
65 ans et plus	1	1	2	3	5	8
Non précisé	0	0	0	0	0	0
Total	7	18	25	16	48	64
Total						
Moins de 15 ans	611	621	1232	6792	3272	10064
De 15 à 19 ans	801	1197	1998	11598	8246	19844
De 20 à 64 ans	3093	6693	9786	28953	32089	61042
65 ans et plus	1189	1217	2406	5391	3234	8625
Non précisé	26	21	47	130	93	223
Total	5720	9749	15469	52864	46934	99798

TABLEAU n° 12 (fin)

Blessés légers			Total des blessés			Total des victimes		
En agglomération	Hors agglomération	Total	En agglomération	Hors agglomération	Total	En agglomération	Hors agglomération	Total
86	115	201	102	156	258	103	160	263
160	199	359	187	295	482	192	309	501
2041	1091	3932	2420	2805	5225	2459	2958	5417
20	49	69	35	72	107	36	76	112
11	10	21	13	13	26	13	16	29
2318	2264	4582	2757	3341	6098	2803	3519	6322
19	16	35	23	24	47	25	25	50
44	68	112	60	96	156	62	102	164
910	1155	2065	1129	1696	2825	1158	1825	2983
5	11	16	5	13	18	5	13	18
1	3	4	1	3	4	1	3	4
979	1253	2232	1218	1832	3050	1251	1968	3219
5	10	15	7	16	23	8	19	27
12	18	30	16	24	40	16	25	41
245	551	796	358	895	1253	373	966	1339
0	1	1	0	1	1	0	1	1
1	1	2	1	2	3	1	2	3
263	581	844	382	938	1320	398	1013	1411
2	11	13	7	17	24	10	23	33
8	23	31	11	38	49	11	47	58
45	173	218	65	258	323	78	350	428
8	9	17	14	22	36	15	26	41
2	0	2	2	0	2	2	0	2
65	216	281	99	335	434	116	446	562
106	195	301	113	217	330	113	224	337
54	124	178	57	143	200	57	146	203
666	470	1136	729	579	1308	731	620	1351
148	71	219	165	87	252	166	105	271
17	19	36	21	20	41	21	20	41
991	879	1870	1085	1046	2131	1088	1115	2203
4	2	6	5	2	7	5	2	7
8	8	16	10	10	20	10	15	25
65	65	130	75	106	181	81	118	199
9	8	17	12	13	25	13	14	27
1	0	1	1	0	1	1	0	1
87	83	170	103	131	234	110	149	259
21934	7434	29368	28726	10706	39432	29337	11327	40664
38519	12381	50899	50116	20627	70743	50917	21824	72741
118159	53281	171440	147112	85370	232482	150205	92063	242268
10391	3641	14032	15782	6875	22657	16971	8092	25063
549	224	773	679	317	996	705	338	1043
189551	76961	266512	242415	123895	366310	248135	133644	381779

VICTIMES EN AGGLOMERATION ET PAR GROUPE D'AGE

FRANCE 1973

Catégorie et âge des usagers	Tués			Blessés graves		
	Moins de 2.000 hab.	De 2.000 à 5.000 hab.	Plus de 5.000 hab.	Moins de 2.000 hab.	De 2.000 à 5.000 hab.	Plus de 5.000 hab.
Piétons						
Moins de 15 ans	93	60	221	827	497	2839
De 15 à 19 ans	14	9	35	132	81	532
De 20 à 64 ans	140	70	453	597	471	4059
65 ans et plus	144	104	523	389	307	2572
Non précisé	2	2	7	0	5	46
Total	393	245	1239	1945	1361	10048
Cycles sans moteur						
Moins de 15 ans	29	24	59	261	160	658
De 15 à 19 ans	7	1	15	47	48	230
De 20 à 64 ans	31	14	108	139	116	759
65 ans et plus	18	10	52	65	46	246
Non précisé	0	0	1	1	0	2
Total	85	49	235	513	370	1895
Cyclomoteurs (moins de 50 cm³)						
Moins de 15 ans	7	4	29	156	86	507
De 15 à 19 ans	71	39	189	989	634	4448
De 20 à 64 ans	131	89	604	1139	969	6422
65 ans et plus	38	15	81	171	89	529
Non précisé	0	0	7	0	3	17
Total	247	147	909	2455	1781	11923
VéloMOTEURS - Scooters (51 à 125 cm³)						
Moins de 15 ans	0	1	1	1	2	9
De 15 à 19 ans	3	5	25	105	70	515
De 20 à 64 ans	5	2	31	62	43	377
65 ans et plus	1	0	1	3	1	18
Non précisé	0	0	0	0	0	1
Total	9	8	58	171	116	920
Motocyclettes - Scooters (plus de 125 cm³)						
Moins de 15 ans	0	1	0	2	2	11
De 15 à 19 ans	38	26	117	220	180	1284
De 20 à 64 ans	16	13	73	126	97	840
65 ans et plus	0	0	0	0	0	4
Non précisé	0	0	0	1	0	8
Total	54	40	190	349	279	2147
Voitures de tourisme (y compris taxis et ambulances)						
Moins de 15 ans	25	12	38	212	74	448
De 15 à 19 ans	65	41	95	714	267	1043
De 20 à 64 ans	361	169	678	3038	1486	7398
65 ans et plus	72	27	99	304	126	480
Non précisé	2	0	5	10	2	28
Total	525	249	915	4278	1955	9397
Voitures de tourisme (avec remorque ou caravane.)						
Moins de 15 ans	0	0	0	4	1	0
De 15 à 19 ans	0	0	0	2	1	1
De 20 à 64 ans	1	0	0	4	4	3
65 ans et plus	0	0	0	0	0	0
Non précisé	0	0	0	0	0	0
Total	1	0	0	10	6	4

PAR CATEGORIE D'USAGERS

TABLEAU n° 12-1

Blessés légers			Total des blessés			Total des victimes		
Moins de 2.000 hab.	De 2.000 à 5.000 hab.	Plus de 5.000 hab.	Moins de 2.000 hab.	De 2.000 à 5.000 hab.	Plus de 5.000 hab.	Moins de 2.000 hab.	De 2.000 à 5.000 hab.	Plus de 5.000 hab.
808	640	8541	1635	1137	11380	1728	1197	11601
130	126	1670	262	207	2202	276	216	2237
526	485	11290	1123	956	15349	1263	1026	15802
187	206	4079	576	513	6651	720	617	7174
6	6	138	6	11	184	8	13	191
1657	1463	25718	3602	2824	35766	3995	3069	37005
283	217	2223	544	377	2881	573	401	2940
58	84	1173	105	132	1403	112	133	1418
125	173	2877	264	289	3636	295	303	3744
40	56	558	105	102	804	123	112	856
1	0	7	2	0	9	2	0	10
507	530	6838	1020	900	8733	1105	949	8968
158	128	1821	314	214	2326	321	218	2357
1025	1150	18537	2014	1784	22985	2085	1823	23173
1171	1422	24921	2310	2391	31343	2441	2480	31947
120	95	1271	291	184	1800	329	199	1881
0	5	66	0	8	83	0	8	90
2474	2800	46616	4929	4581	58539	5176	4728	59448
7	2	44	8	4	53	8	5	54
97	126	1737	202	196	2252	205	201	2277
63	73	1787	125	116	2164	130	118	2195
3	3	31	6	4	49	7	4	50
4	1	3	4	1	4	4	1	4
174	205	3602	345	321	4522	354	329	4580
7	3	58	9	5	69	9	6	69
319	288	3899	539	468	5183	577	494	5300
138	157	3019	264	254	3859	280	267	3932
0	1	17	0	1	21	0	1	21
1	2	17	2	2	25	2	2	25
465	451	7010	814	730	9157	868	770	9347
915	533	5308	1127	607	5756	1152	619	5794
1377	795	5630	2091	1062	6673	2156	1103	6768
6907	4499	54505	9945	5985	61903	10306	6154	62581
513	303	2716	817	429	3196	889	456	3295
20	12	227	30	14	255	32	14	260
9732	6142	68386	14010	8097	77733	14535	8346	78698
7	3	6	11	4	6	11	4	6
6	4	1	8	5	2	8	5	2
19	9	21	23	13	24	24	13	24
1	1	0	1	1	0	1	1	0
0	0	0	0	0	0	0	0	0
33	17	28	43	23	32	44	23	32

Catégorie et âge des usagers	Tués			Blessés graves		
	Moins de 2.000 hab.	De 2.000 à 5.000 hab.	Plus de 5.000 hab.	Moins de 2.000 hab.	De 2.000 à 5.000 hab.	Plus de 5.000 hab.
<i>Camionnettes</i>						
Moins de 15 ans	1	0	0	4	2	10
De 15 à 19 ans	0	0	5	11	4	12
De 20 à 64 ans	8	5	26	103	53	223
65 ans et plus	1	0	0	7	1	7
Non précisé	0	0	0	0	0	2
<i>Total</i>	10	5	31	125	60	254
<i>Camions</i>						
Moins de 15 ans	1	0	1	2	0	2
De 15 à 19 ans	2	0	0	6	0	10
De 20 à 64 ans	11	6	12	82	32	105
65 ans et plus	0	0	0	0	0	0
Non précisé	0	0	0	0	0	0
<i>Total</i>	14	6	13	90	32	117
<i>Tracteurs routiers, semi-remorquès</i>						
Moins de 15 ans	1	0	0	2	0	0
De 15 à 19 ans	0	0	0	1	2	1
De 20 à 64 ans	9	2	4	56	14	43
65 ans et plus	0	0	0	0	0	0
Non précisé	0	0	0	0	0	0
<i>Total</i>	10	2	4	59	16	44
<i>Tracteurs agricoles</i>						
Moins de 15 ans	3	0	0	2	1	2
De 15 à 19 ans	0	0	0	3	0	0
De 20 à 64 ans	9	0	4	14	2	4
65 ans et plus	1	0	0	6	0	0
Non précisé	0	0	0	0	0	0
<i>Total</i>	13	0	4	25	3	6
<i>Autocars, autobus, trolleybus</i>						
Moins de 15 ans	0	0	0	4	1	2
De 15 à 19 ans	0	0	0	0	0	3
De 20 à 64 ans	0	0	2	19	8	36
65 ans et plus	0	0	1	4	2	11
Non précisé	0	0	0	4	0	0
<i>Total</i>	0	0	3	31	11	52
<i>Autres véhicules</i>						
Moins de 15 ans	0	0	0	0	0	1
De 15 à 19 ans	0	0	0	1	0	1
De 20 à 64 ans	3	0	3	1	1	8
65 ans et plus	1	0	0	1	1	1
Non précisé	0	0	0	0	0	0
<i>Total</i>	4	0	3	3	2	11
<i>Total</i>						
Moins de 15 ans	160	102	349	1477	826	4489
De 15 à 19 ans	200	121	480	2231	1287	8080
De 20 à 64 ans	725	370	1998	5380	3296	20277
65 ans et plus	276	156	757	950	573	3868
Non précisé	4	2	20	16	10	104
<i>Total</i>	1365	751	3604	10054	5992	36818

TABLEAU n° 12-1 (fin)

Blessés légers			Total des blessés			Total des victimes		
Moins de 2.000 hab.	De 2.000 à 5.000 hab.	Plus de 5.000 hab.	Moins de 2.000 hab.	De 2.000 à 5.000 hab.	Plus de 5.000 hab.	Moins de 2.000 hab.	De 2.000 à 5.000 hab.	Plus de 5.000 hab.
21	11	54	25	13	64	26	13	64
35	15	110	46	19	122	46	19	127
319	195	1527	422	243	1750	430	253	1776
1	2	17	8	3	24	9	3	24
7	0	4	7	0	6	7	0	6
383	223	1712	508	283	1966	518	288	1997
4	3	13	6	3	14	7	3	15
3	8	33	9	8	45	11	8	43
175	77	658	257	109	763	268	115	775
1	1	3	1	1	3	1	1	3
0	0	1	0	0	1	0	0	1
183	89	707	273	121	824	287	127	837
1	0	4	3	0	4	4	0	4
3	3	7	4	4	8	4	4	8
95	32	118	151	46	161	160	48	165
0	0	0	0	0	0	0	0	0
0	0	1	0	0	1	0	0	1
99	34	130	158	50	174	168	52	178
2	0	0	4	1	2	7	1	2
8	0	0	11	0	0	11	0	0
34	1	10	48	3	14	57	3	18
4	2	2	10	2	2	11	2	2
0	0	2	0	0	2	0	0	2
48	3	14	73	6	20	86	6	24
32	9	65	36	10	67	36	10	67
13	4	37	13	4	40	13	4	40
91	25	550	110	33	586	110	33	588
4	3	141	8	5	152	8	5	153
4	0	13	8	0	13	8	0	13
144	41	806	175	52	858	175	52	861
1	1	2	1	1	3	1	1	3
3	0	5	4	0	6	4	0	6
8	8	49	9	9	57	12	9	60
2	0	7	3	1	8	4	1	8
0	0	1	0	0	1	0	0	1
14	9	64	17	11	75	21	11	78
2246	1550	18138	3723	2376	22627	3883	2478	22976
3077	2602	32839	5308	3889	40919	5508	4010	41399
9671	7156	101332	15051	10452	121609	15776	10822	123607
876	673	8842	1826	1246	12710	2102	1402	13467
43	26	480	59	36	584	63	38	604
15913	12007	161631	25967	17999	198449	27332	18750	202053

**F - INFRASTRUCTURE ET
CONDITIONS ATMOSPHERIQUES**

Tableaux N^{os} 13 à 14

ACCIDENTS ET IMPLIQUES PAR TY

1 - Ensemble des accidents en intersection

	Types de routes	Accidents					
		Mortels		Non mortels		Total	
		Nombre	%	Nombre	%	Nombre	%
Hors agglomération	Autoroutes ou bretelles d'autoroutes	17	1,1	302	2,0	319	1,9
	Routes à grande circulation	685	48,0	6926	45,6	7611	45,8
	Routes nationales autres qu'à grande circulation	183	12,8	2034	13,4	2217	13,4
	Chemins départementaux autres qu'à grande circulation	707	49,5	6604	43,5	7311	44,0
	Autres	371	25,9	4283	28,2	4654	28,0
	Total hors agglomération	1427	100,0	15175	100,0	16602	100,0
Agglomérations de moins de 5.000 habitants	Autoroutes ou bretelles d'autoroutes	1	0,1	4	0,0	5	0,0
	Routes nationales	243	47,7	4327	36,9	4570	37,3
	Chemins départementaux	215	42,2	4814	41,0	5029	41,1
	Autres	174	34,2	5499	46,9	5673	46,3
		Total agglomérations de moins de 5.000 habitants	509	100,0	11731	100,0	12240
Agglomérations de plus de 5.000 habitants	Autoroutes ou bretelles d'autoroutes	2	0,1	101	0,1	103	0,1
	Routes nationales	538	35,6	23299	26,4	23837	26,5
	Chemins départementaux	279	18,5	13789	15,6	14068	15,6
	Autres	888	58,8	62366	70,5	63254	70,3
		Total agglomérations de plus de 5.000 habitants	1511	100,0	88417	100,0	89928

2 - Accidents impliquant des véhicules circulant sur la

Hors agglomération	Autoroutes ou bretelles d'autoroutes	16	1,1	178	1,1	194	1,2
	Routes à grande circulation	340	23,8	3843	25,3	4183	25,2
	Routes nationales autres qu'à grande circulation	76	5,3	986	6,5	1062	6,4
	Chemins départementaux autres qu'à grande circulation	180	12,6	2013	13,3	2193	13,2
Agglo. de moins de 5.000 habitants	Autoroutes ou bretelles d'autoroutes	0	0,0	2	0,0	2	0,0
	Routes nationales	155	30,4	2570	21,9	2725	22,3
	Chemins départementaux	95	18,7	2033	17,3	2128	17,4
Agglo. de plus de 5.000 habitants	Autoroutes ou bretelles d'autoroutes	2	0,1	74	0,0	76	0,1
	Routes nationales	385	25,5	15725	17,8	16110	17,9
	Chemins départementaux	190	12,6	8238	93,2	8428	9,4

PES D'INTERSECTION

TABLEAU n° 13

Tués		Blessés						Victimes		Indemnes		Impliqués	
		Graves		Légers		Total							
Nombre	%	Nombre	%	Nombre	%	Nombre	%	Nombre	%	Nombre	%	Nombre	%
18	1,1	116	1,2	435	2,2	551	1,9	569	1,8	490	1,8	1059	1,8
794	49,1	4488	45,1	9363	47,9	13851	46,9	14645	47,0	13255	48,9	27900	47,9
219	13,5	1336	13,4	2788	14,3	4124	14,0	4343	13,9	3668	13,5	8011	13,8
798	49,3	4883	49,0	8663	44,3	13546	45,9	14344	46,1	11740	43,3	26084	44,8
398	24,6	2696	27,1	4913	25,1	7609	25,8	8007	25,7	7293	26,9	15300	26,3
1618	100,0	9956	100,0	19563	100,0	29519	100,0	31137	100,0	27102	100,0	58239	100,0
1	0,1	0	0,0	7	0,1	7	0,0	8	0,0	4	0,0	12	0,0
264	49,0	2180	39,8	4672	39,7	6852	39,7	7116	40,0	7756	40,7	14872	40,4
225	41,7	2446	44,7	4995	42,4	7441	43,1	7666	43,1	8010	42,0	15676	42,5
179	33,2	2293	41,9	5232	44,4	7525	43,6	7704	43,3	8451	44,3	16155	43,8
539	100,0	5473	100,0	11775	100,0	17248	100,0	17787	100,0	19070	100,0	36857	100,0
2	0,1	23	0,1	130	0,1	153	0,1	155	0,1	109	0,1	264	0,1
566	35,8	5920	31,1	24959	25,9	30879	26,7	31445	26,9	28861	28,0	60306	27,4
295	18,6	3361	17,7	15189	15,7	18550	16,1	18845	16,1	16376	15,9	35221	16,0
925	58,5	12408	65,3	68858	71,4	81266	70,4	82191	70,2	71967	69,8	154158	70,0
1580	100,0	19015	100,0	96442	100,0	115457	100,0	117037	100,0	103123	100,0	220160	100,0

même route

16	0,9	69	6,9	233	1,2	302	1,0	318	1,0	273	1,0	591	1,0
382	23,6	2325	23,4	4967	25,4	7292	24,7	7674	24,6	7213	26,6	14887	25,6
90	5,5	589	5,9	1234	6,3	1823	6,2	1913	6,1	1677	6,2	3590	6,2
189	11,7	1223	12,3	2295	11,7	3518	11,9	3707	11,9	3125	11,5	6832	11,7
0	0,0	0	0,0	2	0,0	2	0,0	2	0,0	1	0,0	3	0,0
170	31,5	1295	23,7	2626	22,3	3921	22,7	4091	23,0	4426	23,2	8517	23,1
100	18,6	1027	18,8	1898	16,1	2925	17,0	3025	17,0	2932	15,4	5957	16,2
2	0,1	13	0,1	96	0,1	109	0,1	111	0,1	78	0,1	189	0,1
401	25,4	4002	21,0	16394	17,0	20396	17,7	20797	17,8	18955	18,4	39752	18,1
198	12,5	2034	10,7	8598	8,9	10632	9,2	10830	9,3	9287	9,0	20117	9,1

3 - Accidents impliquant des véhicules circulant sur

Type d'intersection			Accidents					
			Mortels		Non mortels		Total	
			Nombre	%	Nombre	%	Nombre	%
Hors Agglomération	Autoroutes avec :	Bretelles d'autoroutes	1	0,1	14	0,1	15	0,1
	Routes à grande circulation avec :	Tous accidents	345	24,2	3083	20,3	3428	20,6
		Bretelles d'autoroutes	0	0,0	67	0,4	67	0,4
		Routes à grande circulation	44	3,1	486	9,8	530	3,2
		Routes nationales autres qu'à grande circulation	14	1,0	173	1,1	187	1,1
		Chemins départementaux autres qu'à grande circulation	186	13,0	1354	8,9	1540	9,3
	Autres	101	7,1	1003	6,6	1104	6,6	
	R.N. autres qu'à grande circulation avec :	Tous accidents	93	6,5	875	5,8	968	5,8
		Bretelles d'autoroutes	0	0,0	21	0,1	21	0,1
		Routes nationales autres qu'à grande circulation	7	0,5	59	0,4	66	0,4
		Chemins départementaux autres qu'à grande circulation	48	3,4	447	2,9	495	2,9
	Autres	38	2,7	348	2,3	386	2,3	
	C.D. autres qu'à grande circulation avec :	Tous accidents	293	20,5	2790	18,4	3083	18,6
		Bretelles d'autoroutes	0	0,0	14	0,1	14	0,1
		Chemins départementaux autres qu'à grande circulation	144	10,1	1229	8,1	1373	8,3
Autres	149	10,4	1547	10,2	1696	10,2		
Autres avec :	Tous accidents	288	20,2	2898	19,1	3186	19,2	
	Bretelles d'autoroutes	0	0,0	8	0,1	8	0,0	
Agglomération de moins de 5000 habitants	Autoroutes avec :	Bretelles d'autoroutes	0	0,0	0	0,0	0	0,0
	Routes nationales avec :	Tous accidents	88	17,3	1757	15,0	1845	15,1
		Bretelles d'autoroutes	1	0,1	2	0,0	3	0,0
		Routes nationales	9	1,8	170	1,4	179	1,5
		Chemins départementaux	41	8,1	750	6,4	791	6,5
	Autres	37	7,3	835	7,1	872	7,1	
	Chemins départementaux avec :	Tous accidents	79	15,5	2031	17,3	2110	17,2
		Bretelles d'autoroutes	0	0,0	0	0,0	0	0,0
		Chemins départementaux	34	6,7	705	6,0	739	6,0
	Autres	45	8,8	1326	11,3	1371	11,2	
Autres avec :	Tous accidents	82	16,1	2161	18,4	2243	18,3	
	Bretelles d'autoroutes	0	0,0	0	0,0	0	0,0	
Agglomération de plus de 5000 habitants	Autoroutes avec :	Bretelles d'autoroutes	0	0,0	2	0,0	2	0,0
	Routes nationales avec :	Tous accidents	153	10,1	7574	8,6	7727	8,6
		Bretelles d'autoroutes	0	0,0	19	0,0	19	0,0
		Routes nationales	8	0,1	422	0,5	430	0,5
		Chemins départementaux	26	1,7	1022	1,2	1048	1,2
	Autres	119	7,9	6111	6,9	6230	6,9	
	Chemins départementaux avec :	Tous accidents	63	4,2	4529	5,1	4592	5,1
		Bretelles d'autoroutes	0	0,0	3	0,0	3	0,0
		Chemins départementaux	12	0,8	542	0,6	554	0,6
	Autres	51	3,4	3984	4,5	4035	4,5	
Autres avec :	Tous accidents	170	11,3	10095	11,4	10265	11,4	
	Bretelles d'autoroutes	0	0,0	3	0,0	3	0,0	

4 - Accidents impliquant des véhicules circulant soit

Accidents en intersection impliquant des véhicules circulant sur voies communales, chemins ruraux ou forestiers.	Hors agglomération		Agglomération de moins de 5.000 habitants		Agglomération de plus de 5.000 habitants	
	Nombre	%	Nombre	%	Nombre	%
		83	5,8	1385	9,1	1468
	92	18,1	3338	28,5	3430	20,7
	718	47,5	52271	59,1	52989	58,9

des routes différentes

TABLEAU n° 13 (fin)

Tués		Blessés						Victimes		Indemnes		Impliqués	
		Graves		Légers		Total							
Nombre	%	Nombre	%	Nombre	%	Nombre	%	Nombre	%	Nombre	%	Nombre	%
2	0,1	4	0,0	47	0,2	51	0,2	53	0,2	29	0,1	82	0,1
412	25,5	2163	21,7	4396	22,5	6559	22,2	6971	22,4	6042	22,3	13013	22,3
0	0,0	33	0,3	96	0,5	129	0,4	129	0,4	130	0,5	259	0,4
61	3,8	305	3,1	760	3,9	1065	3,6	1126	3,6	981	3,6	2107	3,6
22	1,4	95	1,0	264	1,3	359	1,2	381	1,2	349	12,9	730	1,2
220	13,6	1113	11,2	2003	10,2	3116	10,6	3336	10,7	2709	10,0	6045	10,4
109	6,7	617	6,2	1273	6,5	1890	6,4	1999	6,4	1873	6,9	3872	6,6
107	6,6	652	6,5	1290	6,6	1942	6,6	2049	6,6	1642	6,1	3691	6,3
0	0,0	7	0,0	37	0,2	44	0,1	44	0,1	29	0,1	73	0,1
7	0,4	39	0,4	89	0,5	128	0,4	135	0,4	110	0,4	245	0,4
60	3,7	373	3,7	697	3,6	1070	3,6	1130	3,6	865	3,2	1995	3,4
40	2,5	233	2,3	467	2,4	700	2,4	740	2,4	638	2,3	1378	2,4
329	20,3	2174	21,8	3668	18,7	5842	19,8	6171	19,8	5041	18,6	11212	19,3
0	0,0	3	0,0	22	0,1	25	0,1	25	0,0	29	0,1	54	0,1
171	10,6	1079	10,8	1891	9,7	2970	10,1	3141	10,1	2284	8,4	5425	9,3
158	9,8	1092	11,0	1755	9,0	2847	9,6	3005	9,7	2728	10,1	5733	9,8
307	19,0	1942	19,5	3495	17,9	5437	18,4	5744	18,4	5239	19,3	10983	18,9
0	0,0	3	0,0	15	0,1	18	0,1	18	0,1	6	0,0	24	0,0
0	0,0	0	0,0	0	0,0	0	0,0	0	0,0	0	0,0	0	0,0
94	17,4	885	16,2	2046	17,4	2931	17,0	3025	17,0	3330	17,5	6355	17,2
1	0,0	0	0,0	5	0,0	5	0,0	6	0,0	3	0,0	9	0,0
10	1,9	95	1,7	194	1,6	289	1,7	299	1,7	367	1,9	666	1,8
45	8,3	406	7,4	972	8,3	1378	8,0	1423	8,0	1535	8,0	2958	8,0
38	7,1	384	7,0	875	7,4	1259	7,3	1297	7,3	1425	7,5	2722	7,4
80	14,8	1013	18,5	2125	18,0	3138	18,2	3218	18,1	3543	18,6	6761	18,3
0	0,0	0	0,0	0	0,0	0	0,0	0	0,0	0	0,0	0	0,0
34	6,3	357	6,5	846	7,2	1203	7,0	1237	7,0	1360	7,1	2597	7,0
46	8,5	656	12,0	1279	10,9	1935	11,2	1981	11,1	2183	11,4	4164	11,3
84	15,6	1040	19,0	2154	18,3	3194	18,5	3278	18,4	3608	18,9	6886	18,7
0	0,0	0	0,0	0	0,0	0	0,0	0	0,0	0	0,0	0	0,0
0	0,0	1	0,0	4	0,0	5	0,0	5	0,0	3	0,0	8	0,0
165	10,4	1918	10,1	8565	8,9	10483	9,1	10648	9,1	9906	9,6	20554	9,3
0	0,0	6	0,0	21	0,0	27	0,0	27	0,0	22	0,0	49	0,0
10	0,6	105	5,5	496	0,5	601	0,5	611	0,5	622	0,6	1233	0,6
27	1,7	309	1,6	1248	1,3	1557	1,3	1584	1,4	1480	1,4	3064	1,4
128	8,1	1498	7,9	6800	7,1	8298	7,2	8426	7,2	7782	7,5	16208	7,4
70	4,4	1018	5,4	5343	5,5	6361	5,5	6431	5,5	5609	5,4	12040	5,5
0	0,0	1	0,0	8	0,0	9	0,0	9	0,0	3	0,0	12	0,0
17	1,1	134	0,7	717	0,7	851	0,7	868	0,7	696	0,7	1564	0,1
53	3,4	883	4,6	4618	4,8	5501	4,8	5554	4,7	4910	4,7	10464	4,8
181	11,5	2381	12,5	11418	11,8	13799	12,0	13980	11,9	12692	12,3	26672	12,1
0	0,0	2	0,0	1	0,0	3	0,0	3	0,0	3	0,0	6	0,0

sur la même route soit sur des routes différentes

91	5,6	754	7,6	1418	7,2	2172	7,4	2263	7,3	2054	7,6	4317	7,4
95	17,6	1253	22,9	3078	26,1	4331	25,1	4426	24,9	4843	25,4	9269	25,1
744	41,8	10027	52,7	57440	59,6	67467	58,4	68211	58,3	59275	57,5	127486	57,9

HORS INTERSECTION

PAR CATEGORIE DE ROUTES

Catégories de routes		Accidents mortels	Accidents corporels	Tués	Blessés graves	Blessés légers	Total des Blessés	Victimes	Indemnes	Impliqués
En Agglomération de moins de 5 000 habitants.	<i>Autoroutes et bretelles</i>	0	2	0	0	2	2	2	2	4
	<i>Routes nationales</i>	754	7156	847	4453	6761	11214	12061	10696	22757
	<i>Chemins départementaux</i>	479	6638	527	4039	5777	9816	10343	8629	18972
	<i>Autres</i>	195	4432	203	2081	3608	5689	5892	5111	11003
	<i>Total</i>	1428	18228	1577	10573	16148	26721	28298	24438	52736
En agglomération de plus de 5 000 habitants.	<i>Autoroutes et bretelles</i>	9	81	9	10	124	134	143	111	254
	<i>Routes nationales</i>	716	16765	768	5501	16670	22171	22939	18775	41714
	<i>Chemins départementaux</i>	349	9332	376	2957	9206	12163	12539	9244	21783
	<i>Autres</i>	845	39906	871	9335	39186	48521	49392	38062	87454
	<i>Total</i>	1919	66084	2024	17803	65186	82989	85013	66192	151205
Hors Agglomération	<i>Autoroutes de dégagement et bretelles</i>	127	1816	159	551	2900	3451	3610	3951	7561
	<i>Autoroutes de liaison et bretelles</i>	260	1292	356	1095	2031	3126	3482	2461	5943
	<i>Routes nationales à grande circulation</i>	2958	16694	3749	14315	20525	34840	38589	25474	64063
	<i>Autres nationales</i>	761	5650	889	4419	6612	11031	11920	7448	19368
	<i>Chemins départementaux à grande circulation</i>	282	2004	328	1452	2413	3865	4193	2560	6753
	<i>Autres chemins départementaux</i>	1875	15652	2125	12023	17766	29789	31914	18555	50469
	<i>Voies communales</i>	436	4560	461	2920	4751	7671	8132	5637	13769
	<i>Chemins ruraux</i>	53	363	64	203	400	603	667	438	1105
	<i>Total</i>	6752	48031	8131	36978	57390	94376	102507	66524	169031
TOTAL		10099	132343	11732	65354	138732	204086	215818	157154	372972

ACCIDENTS SUIVANT LE MILIEU

			Accidents mortels		
			Dans les accidents à 2 véhicules et plus		
			En intersection	Hors intersection	Total
- ECLAIREMENT					
Jour	Plein jour		1808	2284	4092
	Demi-jour		103	240	343
Total			1911	2524	4435
Nuit	Avec éclairage public	Normal	363	437	800
		Insuffisant	36	93	131
	Sans éclairage public		252	1352	1604
Total			651	1884	2535
TOTAL GENERAL			2562	4408	6970
- INTEMPERIES					
- Pluie forte			64	199	263
- Pluie légère			186	449	635
- Chute de neige			7	51	58
- Chute de grêle			0	4	4
- Brouillard			34	152	186
- Vent fort, tempête			7	37	44
- Conditions atmosphériques défavorables			298	892	1190
- Pas d'intempéries			2264	3516	5780
TOTAL			2562	4408	6970
- ETAT DE LA SURFACE DE LA CHAUSSEE					
- Chute de pluie dans le 1/4 d'heure précédent			33	78	111
- Mouillé			363	963	1326
- Enneigé			3	36	39
- Verglacé			12	88	100
- Gras, boueux			11	39	50
- Gravillons			14	13	27
- Modifications de l'état de la chaussée			436	1217	1653
- Sec, normal			2126	3189	5317
TOTAL			2562	4408	6970

a) Pourcentage du nombre total d'accidents mortels dans les accidents à 1 véhicule

b) Pourcentage du nombre total d'accidents corporels dans les accidents à 1 véhicule

		Accidents corporels				
Dans les accidents à 1 véhicule		Dans les accidents à 2 véhicules et plus			Dans les accidents à 1 véhicule	
Nombre	% (a)	En intersection	Hors intersection	Total	Nombre	% (b)
3067	46,68	72559	52198	124757	52468	61,73
277	4,21	3350	3114	6464	3447	4,05
3344	50,85	75909	55312	131221	55915	65,79
836	12,71	19256	11079	30335	13580	15,97
257	3,90	1253	1366	2619	2040	2,40
2139	32,52	2773	9274	12047	13455	15,83
3232	49,14	23282	21719	45001	29075	34,20
6576	100,00	99191	77031	176222	84990	100,00
217	3,29	2137	2624	4761	2229	2,62
552	8,39	9276	7842	17118	8074	9,49
56	0,85	239	788	1027	620	0,72
8	0,12	9	39	48	51	0,06
155	2,65	667	1519	2186	1393	1,63
73	1,11	179	334	513	446	0,52
1061	16,13	12507	13146	25653	12813	15,07
5515	83,86	86684	63885	150569	72177	84,92
6576	100,00	99191	77031	176222	84990	100,00
99	1,50	879	958	1837	894	1,05
1143	17,38	15358	14189	29547	14181	16,69
38	0,57	141	581	722	444	0,52
110	1,67	234	1103	1337	1555	1,83
48	0,73	664	729	1393	891	1,04
46	0,69	297	270	567	600	0,70
1484	22,57	17573	17830	35403	13565	21,85
5092	77,43	81618	59201	140819	66425	78,15
6576	100,00	99191	77031	176222	84990	100,00

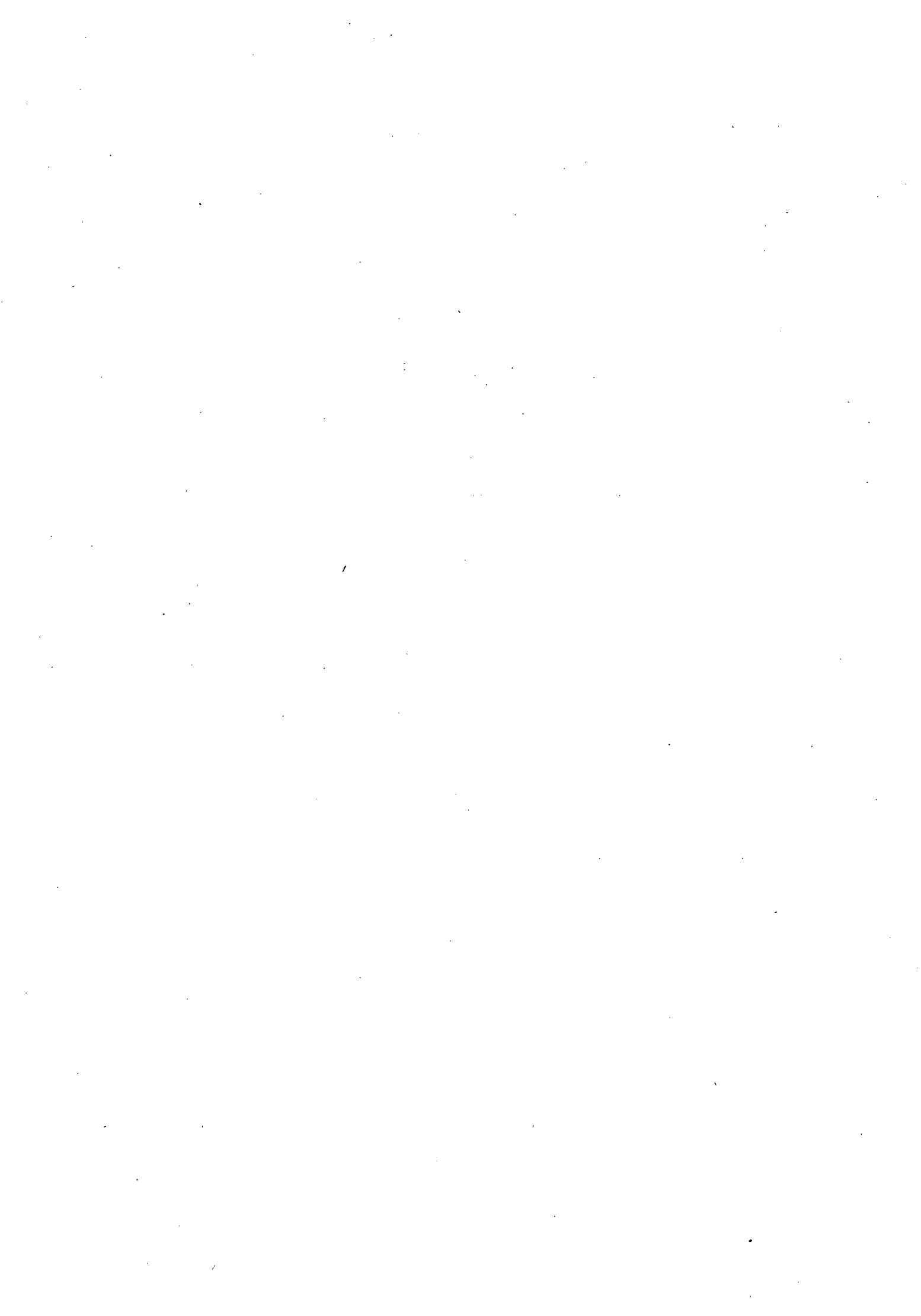

G - TYPES DE COLLISION
PAR ORGANISME ET FRANCE ENTIERE
Tableaux N^{os} 15 et 16

ACCIDENTS A 2 VEHICULES

VEHICULES

1 - France entière

Nature de l'accident		En intersection							Indemnes	Impliqués
		Accidents		Victimes						
		Nombre	%	Tués	Blessés graves	Blessés légers	Total			
<i>Cycle sans moteur</i> contre :	<i>Tous accidents (*)</i>	6350	6,8	273	1860	4709	6569	7328	14170	
	<i>Cycle sans moteur</i>	42	0,04	1	12	40	52	32	85	
	<i>Deux roues à moteur</i>	641	0,7	8	199	723	922	394	1324	
	<i>Voiture de tourisme</i>	5019	5,4	185	1449	3565	5014	6190	11389	
	<i>Camionnette</i>	233	0,2	13	69	156	225	271	509	
	<i>Camion, tracteur routier</i>	339	0,4	62	112	172	284	359	705	
	<i>Tracteur agricole</i>	4	0,0	0	2	2	4	4	8	
	<i>Autocar, autobus, trolleybus</i>	56	0,01	3	14	39	53	62	118	
	<i>Autre véhicule</i>	16	0,0	1	3	12	15	16	32	
<i>Deux roues à moteur</i> contre :	<i>Tous accidents (*)</i>	47914	51,3	1162	13152	38791	51943	54938	108043	
	<i>Deux roues à moteur</i>	2162	2,3	37	645	2503	3148	1355	4540	
	<i>Voiture de tourisme</i>	40747	43,6	740	10803	32804	43607	48323	92670	
	<i>Camionnette</i>	1755	1,9	80	550	1236	1786	2066	3932	
	<i>Camion, tracteur routier</i>	1936	2,1	251	710	1072	1782	2061	4094	
	<i>Tracteur agricole</i>	137	0,1	12	72	70	142	148	302	
	<i>Autocar, autobus, trolleybus</i>	429	0,5	28	141	308	449	484	961	
	<i>Autre véhicule</i>	107	0,1	6	32	75	107	107	220	
	<i>Voiture de tourisme</i> contre :	<i>Tous accidents (*)</i>	84762	90,8	2046	23586	94972	118558	111458	232062
<i>Voiture de tourisme</i>		31701	34,0	686	8830	49716	58546	47025	106257	
<i>Camionnette</i>		2317	2,5	62	736	3380	4116	3208	7386	
<i>Camion, tracteur routier</i>		3879	4,2	334	1397	4122	5519	5148	11001	
<i>Tracteur agricole</i>		251	0,3	14	143	297	440	370	824	
<i>Autocar, autobus, trolleybus</i>		731	0,8	17	195	964	1159	1046	2222	
<i>Autre véhicule</i>		117	0,1	8	33	124	157	148	313	
<i>Camionnette</i> contre :		<i>Tous accidents (*)</i>	4703	5,0	173	1486	5283	6769	6048	12990
		<i>Camionnette</i>	69	0,01	0	26	111	137	84	221
	<i>Camion, tracteur routier</i>	264	0,3	14	82	302	384	326	724	
	<i>Tracteur agricole</i>	11	0,01	1	4	11	15	15	31	
	<i>Autocar, autobus, trolleybus</i>	46	0,04	3	17	79	96	66	165	
	<i>Autre véhicule</i>	8	0,0	0	2	8	10	12	22	
	<i>Camion, tracteur routier</i> contre :	<i>Tous accidents (*)</i>	6751	7,2	676	2418	6106	8524	8282	17482
<i>Camion, tracteur routier</i>		227	0,2	6	83	225	308	246	560	
<i>Tracteur agricole</i>		20	0,02	3	7	15	22	25	50	
<i>Autocar, autobus, trolleybus</i>		72	0,1	6	23	186	209	100	315	
<i>Autre véhicule</i>		14	0,01	0	4	12	16	17	33	
<i>Tracteur agricole</i> contre :		<i>Tous accidents (*)</i>	426	0,5	30	229	397	626	566	1222
	<i>Tracteur agricole</i>	1	0,0	0	1	0	1	2	3	
	<i>Autocar, autobus, trolleybus</i>	1	0,0	0	0	1	1	1	2	
	<i>Autre véhicule</i>	1	0,0	0	0	1	1	1	2	
<i>Autocar, autobus, trolleybus</i> contre :	<i>Tous accidents (*)</i>	1348	1,4	57	396	1629	2025	1777	3859	
	<i>Autocar, autobus, trolleybus</i>	10	0,01	0	5	48	53	15	68	
	<i>Autre véhicule</i>	3	0,0	0	1	4	5	3	8	
<i>Autre véhicule</i> contre :	<i>Tous accidents (*)</i>	268	0,3	15	75	238	313	308	636	
	<i>Autre véhicule</i>	2	0,0	0	0	2	2	4	6	
TOTAL		93368	100,0	2581	26402	102385	128787	119734	251102	

(*) La ligne Tous accidents correspondant à une catégorie donnée de véhicules prend en compte tous les accidents impliquant des véhicules de cette catégorie.

- IMPLIQUES PAR CATEGORIE DE

TABLEAU n° 15

Hors intersection								Total							
Accidents		Victimes				Indemnes	Impliqués	Accidents		Victimes				Indemnes	Impliqués
Nombre	%	Tués	Blessés graves	Blessés légers	Total			Nombre	%	Tués	Blessés graves	Blessés légers	Total		
5572	8,3	333	1875	3957	5832	6223	12388	11922	7,4	606	3735	8666	12401	13551	26558
85	0,1	1	27	79	106	68	175	127	0,1	2	39	119	158	100	260
825	1,2	27	296	868	1164	507	1698	1466	0,9	35	495	1591	2086	901	3022
3940	5,8	225	1321	2583	3904	4855	8984	8959	5,6	410	2770	6148	8918	11045	20373
217	0,3	9	73	140	213	261	483	450	0,3	22	142	296	438	532	992
406	0,6	63	128	225	353	431	847	745	0,5	125	240	397	637	790	1552
16	0,02	1	8	7	15	14	30	20	0,0	1	10	9	19	18	38
60	0,1	3	13	45	58	64	125	116	0,1	6	27	84	111	126	243
23	0,03	4	9	10	19	23	46	39	0,0	5	12	22	34	39	78
30276	44,9	1195	10106	23176	33282	33464	67941	78190	48,6	2357	23258	61967	85225	88402	175984
2108	3,1	91	922	2271	3193	1225	4509	4270	2,7	128	1567	4774	6341	2580	9049
23401	34,7	697	7399	17710	25109	27685	53491	64148	39,9	1437	18202	50154	68716	76008	146161
1320	2,0	78	468	870	1338	1473	2889	3075	1,9	158	1018	2106	3124	3539	6821
1928	2,9	238	751	1036	1787	1880	3905	3864	2,4	489	1461	2108	3569	3941	7999
190	0,3	17	116	77	193	194	404	327	0,2	29	188	147	335	342	706
314	0,5	20	92	225	317	323	660	743	0,5	48	233	533	766	807	1621
190	0,3	27	62	119	181	177	385	297	0,2	33	94	194	288	284	605
58348	86,6	3733	24972	63329	88301	77078	169112	143110	89,0	5779	48558	158301	206859	188536	401174
21932	32,5	1477	11795	33563	45358	32464	79299	53633	33,4	2163	20625	83279	103904	79489	185556
2034	3,0	174	1028	2678	3706	2823	6703	4351	2,7	236	1764	6058	7822	6031	14089
5534	8,2	997	2772	5131	7903	7191	16091	9413	5,9	1331	4169	9253	13422	12339	27092
565	0,8	34	256	653	909	731	1674	816	0,5	48	399	950	1349	1101	2498
576	0,9	67	249	696	945	840	1852	1307	0,8	84	444	1660	2104	1886	4074
366	0,5	62	152	315	467	489	1018	483	0,3	70	185	439	624	637	1331
4147	6,2	324	1868	4333	6201	5357	11882	8850	5,5	497	3354	9616	12970	11405	24872
72	0,1	4	36	102	138	96	238	141	0,1	4	62	213	275	180	459
413	0,6	50	219	441	660	545	1255	677	0,4	64	301	743	1044	871	1979
25	0,03	2	13	25	38	31	71	36	0,0	3	17	36	53	46	102
40	0,1	3	20	49	69	80	152	86	0,1	6	37	128	165	146	317
26	0,03	4	11	28	39	48	91	34	0,0	4	13	36	49	60	113
9031	13,4	1450	4214	7655	11869	10859	24178	15782	9,8	2126	6632	13761	20393	19141	41660
557	0,8	82	244	457	701	577	1360	784	0,5	88	327	682	1009	823	1920
72	0,1	8	37	58	95	77	180	92	0,1	11	44	73	117	102	230
79	0,1	5	43	271	314	118	437	151	0,1	11	66	457	523	218	752
42	0,1	7	20	36	56	40	103	56	0,0	7	24	48	72	57	136
874	1,3	64	432	822	1254	1054	2372	1300	0,8	94	661	1219	1880	1620	3594
1	0,0	0	0	1	1	1	2	2	0,0	0	1	1	2	3	5
2	0,0	1	1	0	1	2	4	3	0,0	1	1	1	2	3	6
3	0,0	1	1	1	2	4	7	4	0,0	1	1	2	3	5	9
1095	1,6	100	429	1369	1798	1463	3361	2443	1,5	157	825	2998	3823	3240	7220
17	0,0	0	8	57	65	24	89	27	0,0	0	13	105	118	39	157
7	0,0	1	3	26	29	12	42	10	0,0	1	4	30	34	15	50
661	1,0	107	259	540	799	795	1701	929	0,6	122	334	778	1112	1103	2337
4	0,0	1	1	5	6	2	9	6	0,0	1	1	7	8	6	15
67390	100,0	4481	28594	70858	99452	85375	189308	160758	100,0	7062	54996	173243	228239	205109	440410

2 - Préfecture de Police

Nature de l'accident		En intersection							
		Accidents		Victimes				Indemnes	Impliqués
		Nombre	%	Tués	Blessés graves	Blessés légers	Total		
<i>Cyclé sans moteur</i> contre :	<i>Tous accidents (*)</i>	133	2,5	1	9	127	136	129	266
	<i>Cycle sans moteur</i>	1	0,0	0	0	1	1	1	2
	<i>Deux roues à moteur</i>	9	0,2	0	1	12	13	6	19
	<i>Voiture de tourisme</i>	115	2,1	1	6	108	114	114	229
	<i>Camionnette</i>	2	0,0	0	0	2	2	2	4
	<i>Camion, tracteur routier</i>	6	0,1	0	2	4	6	6	12
	<i>Tracteur agricole</i>	0	0,0	0	0	0	0	0	0
	<i>Autocar, autobus, trolleybus</i> <i>Autre véhicule</i>	0 0	0,0 0,0	0 0	0 0	0 0	0 0	0 0	0 0
<i>Deux roues à moteur</i> contre :	<i>Tous accidents (*)</i>	2495	46,2	9	263	2469	2732	2495	5236
	<i>Deux roues à moteur</i>	67	1,2	2	8	84	92	48	142
	<i>Voiture de tourisme</i>	2209	40,9	5	221	2181	2402	2226	4633
	<i>Camionnette</i>	88	1,6	1	17	79	96	88	185
	<i>Camion, tracteur routier</i>	96	1,8	1	13	83	96	98	195
	<i>Tracteur agricole</i>	0	0,0	0	0	0	0	0	0
	<i>Autocar, autobus, trolleybus</i>	24	0,4	0	1	30	31	27	58
	<i>Autre véhicule</i>	2	0,0	0	2	0	2	2	4
<i>Voiture de tourisme</i> contre :	<i>Tous accidents (*)</i>	5078	94,0	26	434	6627	7061	5620	12707
	<i>Voiture de tourisme</i>	2440	45,1	18	182	3854	4036	2899	6953
	<i>Camionnette</i>	96	1,8	0	7	166	173	108	281
	<i>Camion, tracteur routier</i>	150	2,8	2	13	202	215	175	392
	<i>Tracteur agricole</i>	0	0,0	0	0	0	0	0	0
	<i>Autocar, autobus, trolleybus</i>	65	1,2	0	4	114	118	95	213
	<i>Autre véhicule</i>	3	0,1	0	1	2	3	3	6
	<i>Camionnette</i> contre :	<i>Tous accidents (*)</i>	207	3,8	3	25	278	303	222
<i>Camionnette</i>		3	0,1	0	0	4	4	3	7
<i>Camion, tracteur routier</i>		12	0,2	0	0	15	15	14	29
<i>Tracteur agricole</i>		0	0,0	0	0	0	0	0	0
<i>Autocar, autobus, trolleybus</i>		6	0,1	2	1	12	13	7	22
<i>Autre véhicule</i>		0	0,0	0	0	0	0	0	0
<i>Camion, tracteur routier</i> contre :	<i>Tous accidents (*)</i>	273	5,1	3	28	313	341	306	650
	<i>Camion, tracteur routier</i>	6	0,1	0	0	6	6	8	14
	<i>Tracteur agricole</i>	0	0,0	0	0	0	0	0	0
	<i>Autocar, autobus, trolleybus</i>	3	0,1	0	0	3	3	5	8
	<i>Autre véhicule</i>	0	0,0	0	0	0	0	0	0
<i>Tracteur agricole</i> contre :	<i>Tous accidents (*)</i>	0	0,0	0	0	0	0	0	0
	<i>Tracteur agricole</i>	0	0,0	0	0	0	0	0	0
	<i>Autocar, autobus, trolleybus</i>	0	0,0	0	0	0	0	0	0
	<i>Autre véhicule</i>	0	0,0	0	0	0	0	0	0
<i>Autocar, autobus, trolleybus</i> contre :	<i>Tous accidents (*)</i>	100	1,9	2	6	162	168	136	306
	<i>Autocar, autobus, trolleybus</i>	1	0,0	0	0	2	2	2	4
	<i>Autre véhicule</i>	1	0,0	0	0	1	1	0	1
<i>Autre véhicule</i> contre :	<i>Tous accidents (*)</i>	6	0,1	0	3	3	6	5	11
	<i>Autre véhicule</i>	0	0,0	0	0	0	0	0	0
TOTAL		5405	100,0	32	479	16965	17444	5937	13413

(*) La ligne Tous accidents correspondant à une catégorie donnée de véhicules prend en compte tous les accidents impliquant des véhicules de cette catégorie.

TABLEAU n° 15-1

Hors intersection								Total							
Accidents		Victimes				Indemnes	Impliqués	Accidents		Victimes				Indemnes	Impliqués
Nombre	%	Tués	Blessés graves	Blessés légers	Total			Nombre	%	Tués	Blessés graves	Blessés légers	Total		
135	44,4	1	9	132	141	115	257	268	3,2	2	18	259	277	244	523
2	0,1	0	0	2	2	2	4	3	0,0	0	0	3	3	3	6
7	0,2	0	0	10	10	4	14	16	0,2	0	1	22	23	10	33
110	3,6	1	6	105	111	94	206	225	2,7	2	12	213	225	208	435
6	0,2	0	1	6	7	5	12	8	0,1	0	1	8	9	7	16
5	0,2	0	1	5	6	5	11	11	0,1	0	3	9	12	11	23
0	0,0	0	0	0	0	0	0	0	0,0	0	0	0	0	0	0
5	0,2	0	1	4	5	5	10	5	0,1	0	1	4	5	5	10
0	0,0	0	0	0	0	0	0	0	0,0	0	0	0	0	0	0
1623	53,5	15	132	1615	1747	1514	3276	4118	48,8	24	395	4084	4479	4009	8512
54	1,8	0	4	66	70	40	110	121	1,4	2	12	150	162	88	252
1400	46,1	8	110	1393	1503	1321	2832	3609	42,8	13	331	3574	3905	3547	7465
65	2,1	1	8	63	71	61	133	153	1,8	2	25	142	167	149	318
85	2,8	5	10	72	82	77	164	181	2,1	6	23	155	178	175	359
0	0,0	0	0	0	0	0	0	0	0,0	0	0	0	0	0	0
10	0,3	1	0	9	9	10	20	34	0,4	1	1	39	40	37	78
2	0,1	0	0	2	2	1	3	4	0,0	0	2	2	4	3	7
2746	90,5	28	253	3255	3508	2748	6284	7824	92,7	54	687	9882	10569	8368	18991
947	31,2	13	103	1415	1518	1025	2556	3387	40,1	31	285	5269	5554	3924	9509
66	2,2	2	12	79	91	79	172	162	1,9	2	19	245	264	187	453
181	6,0	4	20	202	222	175	401	331	3,9	6	33	404	437	350	793
0	0,0	0	0	0	0	0	0	0	0,0	0	0	0	0	0	0
37	1,2	0	2	55	57	48	105	102	1,2	0	6	169	175	143	318
5	0,2	0	0	6	6	6	12	8	0,1	0	1	8	9	9	18
163	5,4	3	25	196	221	175	399	370	4,4	6	50	474	524	397	927
2	0,1	0	0	8	8	3	11	5	0,1	0	0	12	12	6	18
22	0,7	0	3	37	40	24	64	34	0,4	0	3	52	55	38	93
0	0,0	0	0	0	0	0	0	0	0,0	0	0	0	0	0	0
2	0,1	0	1	3	4	3	7	8	0,1	2	2	15	17	10	29
0	0,0	0	0	0	0	0	0	0	0,0	0	0	0	0	0	0
314	10,3	9	36	344	380	303	692	587	6,9	12	64	657	721	609	1342
19	0,6	0	2	22	24	19	43	25	0,3	0	2	28	30	27	57
0	0,0	0	0	0	0	0	0	0	0,0	0	0	0	0	0	0
2	0,1	0	0	6	6	3	9	5	0,1	0	0	9	9	8	17
0	0,0	0	0	0	0	0	0	0	0,0	0	0	0	0	0	0
0	0,0	0	0	0	0	0	0	0	0,0	0	0	0	0	0	0
0	0,0	0	0	0	0	0	0	0	0,0	0	0	0	0	0	0
0	0,0	0	0	0	0	0	0	0	0,0	0	0	0	0	0	0
57	1,9	1	4	78	82	70	153	157	1,9	3	10	240	250	206	459
0	0,0	0	0	0	0	0	0	1	0,0	0	0	2	2	2	4
1	0,0	0	0	1	1	1	2	2	0,0	0	0	2	2	1	3
8	0,3	0	0	9	9	8	17	14	0,2	0	3	12	15	13	28
0	0,0	0	0	0	0	0	0	0	0,0	0	0	0	0	0	0
3035	100,0	35	284	3571	3855	3011	6901	8440	100,0	67	763	10536	11299	8948	20314

3 - Police nationale en agglomération

Nature de l'accident		En intersection							
		Accidents		Victimes				Indemnés	Impliqués
		Nombre	%	Tués	Blessés graves	Blessés légers	Total		
<i>Cycle sans moteur</i> contre :	<i>Tous accidents (*)</i>	4457	7,1	124	975	3676	4651	4508	9283
	<i>Cycle sans moteur</i>	33	0,1	0	7	36	43	24	67
	<i>Deux roues à moteur</i>	512	0,8	6	131	597	728	314	1048
	<i>Voiture de tourisme</i>	3453	5,5	70	722	2738	3460	3695	7225
	<i>Camionnette</i>	162	0,3	5	36	124	160	171	336
	<i>Camion, tracteur routier</i>	231	0,4	42	63	132	195	236	473
	<i>Tracteur agricole</i>	1	0,0	0	0	1	1	1	2
	<i>Autocar, autobus, trolleybus</i>	51	0,1	1	13	37	50	54	105
	<i>Autre véhicule</i>	14	0,0	0	3	11	14	13	27
<i>Deux roues à moteur</i> contre :	<i>Tous accidents (*)</i>	35436	56,5	513	7785	30539	38324	37702	76539
	<i>Deux roues à moteur</i>	1684	2,7	16	401	2019	2420	1075	3511
	<i>Voiture de tourisme</i>	30369	48,4	280	6482	25875	32357	33323	65960
	<i>Camionnette</i>	1164	1,9	38	280	910	1190	1243	2471
	<i>Camion, tracteur routier</i>	1298	2,1	149	392	813	1205	1326	2680
	<i>Tracteur agricole</i>	14	0,0	3	2	10	12	14	29
	<i>Autocar, autobus, trolleybus</i>	311	0,5	19	81	247	328	326	673
	<i>Autre véhicule</i>	84	0,1	2	16	68	84	81	167
<i>Voiture de tourisme</i> contre :	<i>Tous accidents (*)</i>	56833	90,6	605	10905	62703	73608	67059	141272
	<i>Voiture de tourisme</i>	19186	30,6	148	2959	29346	32305	25336	57789
	<i>Camionnette</i>	1261	2,0	14	195	1822	2017	1551	3582
	<i>Camion, tracteur routier</i>	1971	3,1	89	435	2173	2608	2367	5064
	<i>Tracteur agricole</i>	18	0,0	1	7	21	28	20	49
	<i>Autocar, autobus, trolleybus</i>	506	0,8	1	91	652	743	689	1433
	<i>Autre véhicule</i>	69	0,1	2	14	76	90	78	170
	<i>Camionnette</i> contre :	<i>Tous accidents (*)</i>	2780	4,4	58	550	3096	3646	3196
<i>Camionnette</i>		34	0,1	0	8	48	56	34	90
<i>Camion, tracteur routier</i>		125	0,2	1	26	142	168	151	320
<i>Tracteur agricole</i>		1	0,0	0	1	0	1	1	2
<i>Autocar, autobus, trolleybus</i>		28	0,0	0	3	45	48	38	86
<i>Autre véhicule</i>		5	0,0	0	1	5	6	7	13
<i>Camion, tracteur routier</i> contre :		<i>Tous accidents (*)</i>	3779	6,0	283	953	3479	4432	4260
	<i>Camion, tracteur routier</i>	103	0,2	1	28	114	142	106	249
	<i>Tracteur agricole</i>	0	0,0	0	0	0	0	0	0
	<i>Autocar, autobus, trolleybus</i>	44	0,1	1	8	98	106	67	174
	<i>Autre véhicule</i>	7	0,0	0	1	7	8	7	15
	<i>Tracteur agricole</i> contre :	<i>Tous accidents (*)</i>	36	0,1	4	10	34	44	38
<i>Tracteur agricole</i>		0	0,0	0	0	0	0	0	0
<i>Autocar, autobus, trolleybus</i>		1	0,0	0	0	1	1	1	2
<i>Autre véhicule</i>		1	0,0	0	0	1	1	1	2
<i>Autocar, autobus, trolleybus</i> contre :	<i>Tous accidents (*)</i>	949	1,5	22	199	1101	1300	1186	2508
	<i>Autocar, autobus, trolleybus</i>	7	0,0	0	3	18	21	9	30
	<i>Autre véhicule</i>	1	0,0	0	0	3	3	2	5
<i>Autre véhicule</i> contre :	<i>Tous accidents (*)</i>	183	0,3	4	35	173	208	193	405
	<i>Autre véhicule</i>	2	0,0	0	0	2	2	4	6
TOTAL		62751	100,0	889	12409	68192	80601	72365	153855

(*) La ligne Tous accidents correspondant à une catégorie donnée de véhicules prend en compte tous les accidents impliquant des véhicules de cette catégorie.

Hors intersection								Total							
Accidents		Victimes				Indemnes	Impliqués	Accidents		Victimes				Indemnes	Impliqués
Nombre	%	Tués	Blessés graves	Blessés légers	Total			Nombre	%	Tués	Blessés graves	Blessés légers	Total		
3133	10,7	88	693	2625	3318	2950	6356	7590	8,2	212	1668	6301	7969	7458	15639
48	0,2	0	11	49	60	37	97	81	0,1	0	18	85	103	61	164
515	1,8	10	116	589	705	336	1051	1027	1,1	16	247	1186	1433	650	2099
2178	7,4	45	483	1707	2190	2185	4420	5631	6,1	115	1205	4445	5650	5880	11645
112	0,4	3	22	88	110	112	225	274	0,3	8	58	212	270	283	561
230	0,8	29	52	152	204	227	460	461	0,5	71	115	284	399	463	933
0	0,0	0	0	0	0	0	0	1	0,0	0	0	1	1	1	2
38	0,1	1	5	32	37	42	80	89	0,1	2	18	69	87	96	185
12	0,0	0	4	8	12	11	23	26	0,0	0	7	19	26	24	50
17582	6,0	322	3917	15083	19000	16892	36214	53018	57,6	835	11702	45622	57324	54594	112753
1192	4,1	22	311	1418	1729	733	2484	2876	3,1	38	712	3437	4149	1808	5995
13939	47,5	165	2989	11678	14667	14040	28872	44308	48,1	445	9471	37553	47024	47363	94832
648	2,2	18	150	514	664	625	1307	1812	2,0	56	430	1424	1854	1868	3778
981	3,3	90	290	634	924	872	1886	2279	2,5	239	682	1447	2129	2198	4566
7	0,0	2	1	4	5	6	13	21	0,0	5	3	14	17	20	42
198	0,7	5	42	163	205	189	399	509	0,5	24	123	410	533	515	1072
102	0,3	10	18	83	101	91	202	186	0,2	12	34	151	185	172	369
25005	85,2	429	5564	25450	31014	26269	57712	81838	88,9	1034	16469	88153	104622	93328	198984
6825	23,3	123	1559	9743	11302	7808	19233	26011	28,2	271	4518	39089	43507	33144	77022
486	1,7	7	103	628	731	503	1241	1747	1,9	21	298	2450	2748	2054	4823
1244	4,2	72	350	1298	1648	1311	3031	3215	3,5	161	785	3471	4256	3678	8095
20	0,1	0	7	16	23	22	45	38	0,0	1	14	37	51	42	94
211	0,7	12	46	281	327	290	629	717	0,7	13	137	933	1070	979	2062
102	0,3	5	27	99	126	110	241	171	0,2	7	41	175	216	188	411
1362	4,6	36	316	1366	1682	1366	3084	4142	4,5	94	866	4462	5328	4562	9984
17	0,1	1	9	19	28	14	43	51	0,1	1	17	67	84	48	133
81	0,3	6	23	88	111	89	206	206	0,2	7	49	230	279	240	526
2	0,0	0	2	2	4	3	7	3	0,0	0	3	2	5	4	9
11	0,0	1	6	20	26	14	41	39	0,0	1	9	65	74	52	127
5	0,0	0	1	7	8	6	14	10	0,0	0	2	12	14	13	27
2656	9,1	200	751	2345	3096	2628	5924	6435	7,0	483	1704	5824	7528	6888	14899
83	0,3	2	20	86	106	84	192	186	0,2	3	48	200	248	190	441
2	0,0	0	0	3	3	1	4	2	0,0	0	0	3	3	1	4
28	0,1	0	13	76	89	38	127	72	0,1	1	21	174	195	105	301
7	0,0	1	3	8	11	6	18	14	0,0	1	4	15	19	13	33
31	0,1	2	10	25	35	32	69	67	0,1	6	20	59	79	70	155
0	0,0	0	0	0	0	0	0	0	0,0	0	0	0	0	0	0
0	0,0	0	0	0	0	0	0	1	0,0	0	0	1	1	1	2
0	0,0	0	0	0	0	0	0	1	0,0	0	0	1	1	1	2
494	1,7	19	113	595	708	584	1311	1443	1,6	41	312	1696	2008	1770	3819
7	0,0	0	1	22	23	10	33	14	0,0	0	4	40	44	19	63
1	0,0	0	0	1	1	1	2	2	0,0	0	0	4	4	3	7
229	0,8	16	53	206	259	225	500	412	0,4	20	88	379	467	418	905
0	0,0	0	0	0	0	0	0	2	0,0	0	0	2	2	4	6
29332	100,0	630	6664	29516	36180	29816	66626	92083	100,0	1519	19073	97708	116781	102181	220481

4 - Gendarmerie nationale en agglomération

Nature de l'accident		En intersection								
		Accidents		Victimes				Indemnes	Impliqués	
		Nombre	%	Tués	Blessés graves	Blessés légers	Total			
Cyclé sans moteur contre :	Tous accidents (*)	1110	9,8	59	523	610	1133	1644	2836	
	Cyclé sans moteur	5	0,0	0	3	2	5	5	10	
	Deux roues à moteur	95	0,8	1	53	86	139	61	201	
	Voiture de tourisme	888	7,8	37	413	474	887	1423	2347	
	Camionnette	46	0,4	6	22	19	41	64	111	
	Camion, tracteur routier	69	0,6	13	30	26	56	81	150	
	Tracteur agricole	2	0,0	0	1	1	2	2	4	
	Autocar, autobus, trolleybus Autre véhicule	4 1	0,0 0,0	1 1	1 0	2 0	3 0	7 1	11 2	
Deux roues à moteur contre :	Tous accidents (*)	5765	50,8	202	2777	3512	6289	8422	14913	
	Deux roues à moteur	265	2,3	8	130	272	402	159	569	
	Voiture de tourisme	4629	40,8	119	2170	2824	4994	7192	12305	
	Camionnette	321	2,8	19	156	167	323	464	806	
	Camion, tracteur routier	309	2,7	47	176	106	282	371	700	
	Tracteur agricole	76	0,7	4	44	36	80	80	164	
	Autocar, autobus, trolleybus	60	0,5	3	39	20	59	83	145	
	Autre véhicule	10	0,0	1	9	1	10	12	23	
Voiture de tourisme contre :	Tous accidents (*)	9960	87,8	311	4491	9927	14418	17249	31978	
	Voiture de tourisme	3420	30,1	96	1404	5469	6873	6939	13908	
	Camionnette	330	2,9	5	160	464	624	589	1218	
	Camion, tracteur routier	561	4,9	49	278	556	834	895	1778	
	Tracteur agricole	50	0,4	1	33	47	80	83	164	
	Autocar, autobus, trolleybus	65	0,6	2	28	76	104	100	206	
	Autre véhicule	17	0,1	2	5	17	22	28	52	
	Camionnette contre :	Tous accidents (*)	763	6,7	32	364	742	1106	1217	2355
Camionnette		12	0,1	0	6	22	28	15	43	
Camion, tracteur routier		44	0,4	2	8	59	67	63	132	
Tracteur agricole		2	0,0	0	1	2	3	3	6	
Autocar, autobus, trolleybus		7	0,1	0	11	8	19	16	35	
Autre véhicule		1	0,0	0	0	1	1	3	4	
Camion, tracteur routier contre :		Tous accidents (*)	1040	9,2	111	515	832	1347	1477	2935
		Camion, tracteur routier	42	0,4	0	16	41	57	44	101
	Tracteur agricole	4	0,0	0	1	3	4	7	11	
	Autocar, autobus, trolleybus	10	0,1	0	5	41	46	14	60	
	Autre véhicule	1	0,0	0	1	0	1	2	3	
Tracteur agricole contre :	Tous accidents (*)	135	1,2	5	81	89	170	177	352	
	Tracteur agricole	1	0,0	0	1	0	1	2	3	
	Autocar, autobus, trolleybus	0	0,0	0	0	0	0	0	0	
	Autre véhicule	0	0,0	0	0	0	0	0	0	
Autocar, autobus, trolleybus contre :	Tous accidents (*)	147	1,3	6	86	150	236	222	464	
	Autocar, autobus, trolleybus	1	0,0	0	2	3	5	2	7	
Autre véhicule	0	0,0	0	0	0	0	0	0		
Autre véhicule contre :	Tous accidents (*)	30	6,3	4	15	19	34	46	84	
	Autre véhicule	0	0,0	0	0	0	0	0	0	
TOTAL		11348	100,0	417	5207	10845	16052	18810	35279	

(*) La ligne Tous accidents correspondant à une catégorie donnée de véhicules prend en compte tous les accidents impliquant des véhicules de cette catégorie.

TABLEAU n° 15-3

Hors intersection								Total							
Accidents		Victimes				Indemnes	Impliqués	Accidents		Victimes				Indemnes	Impliqués
Nombre	%	Tués	Blessés graves	Blessés légers	Total			Nombre	%	Tués	Blessés graves	Blessés légers	Total		
1031	10,2	71	527	532	1059	1434	2564	2141	10,0	130	1050	1142	2192	3078	5400
18	0,2	0	9	13	22	16	38	23	0,1	0	12	15	27	21	48
135	1,3	7	85	103	188	91	286	230	1,1	8	138	189	327	152	487
720	7,1	43	359	350	709	1129	1881	1608	7,5	80	772	824	1596	2552	4228
50	0,5	0	23	27	50	72	122	96	0,4	6	45	46	91	136	233
88	0,9	18	42	30	72	107	197	157	0,7	31	72	56	128	188	347
7	0,1	0	3	4	7	6	13	9	0,0	0	4	5	9	8	17
8	0,1	1	4	4	8	8	17	12	0,1	2	5	6	11	15	28
5	0,0	2	2	1	3	5	10	6	0,0	3	2	1	3	6	12
4725	46,9	195	2447	2774	5221	6092	11508	10490	49,0	397	5224	6286	11510	14514	26421
299	3,0	14	215	265	480	156	650	564	2,6	22	345	537	882	315	1219
3497	34,7	106	1736	2036	3772	4963	8841	8126	37,9	225	3906	4860	8766	12155	21146
318	3,2	16	159	162	321	387	724	639	3,0	35	315	329	644	851	1530
346	3,4	40	190	143	333	363	736	655	3,1	87	366	249	615	734	1436
53	0,5	4	25	26	51	54	109	129	0,6	8	69	62	131	134	273
52	0,5	5	24	29	53	54	112	112	0,5	8	63	49	112	137	257
25	0,2	3	13	10	23	24	50	35	0,2	4	22	11	33	36	73
8457	83,9	447	4393	8019	12412	12976	25835	18417	86,0	758	8884	17946	26830	30225	57813
2887	28,7	129	1551	4334	5885	4913	10927	6307	29,4	225	2955	9803	12758	11852	24835
313	3,1	11	149	381	530	499	1040	643	3,0	16	309	845	1154	1088	2258
806	8,0	133	474	696	1170	1132	2435	1367	6,4	182	752	1252	2004	2027	4213
86	0,9	1	37	90	127	123	251	136	0,6	2	70	137	207	206	415
91	0,9	7	59	89	148	136	291	156	0,7	9	87	165	252	236	497
57	0,6	17	28	43	71	81	169	74	0,3	19	33	60	93	109	221
779	7,7	36	376	685	1061	1113	2210	1542	7,2	68	740	1427	2167	2330	4565
10	0,1	0	2	17	19	13	32	22	0,1	0	8	39	47	28	75
72	0,7	8	40	81	121	118	247	116	0,5	10	48	140	188	181	379
4	0,0	0	1	4	5	4	9	6	0,0	0	2	6	8	7	15
7	0,1	0	2	5	7	11	18	14	0,1	0	13	13	26	27	53
5	0,0	1	0	8	8	9	18	6	0,0	1	0	9	9	12	22
1421	14,1	208	792	1067	1859	1848	3915	2461	11,5	319	1307	1899	3206	3325	6850
81	0,8	7	40	70	110	94	211	123	0,6	7	56	111	167	138	312
11	0,1	0	5	9	14	14	28	15	0,1	0	6	12	18	21	39
12	0,1	2	1	33	34	15	51	22	0,1	2	6	74	80	29	111
5	0,0	0	0	5	5	5	10	6	0,0	0	1	5	6	7	13
162	1,6	5	71	134	205	202	412	297	1,4	10	152	223	375	379	764
1	0,0	0	0	1	1	1	2	2	0,0	0	1	1	2	3	5
0	0,0	0	0	0	0	0	0	0	0,0	0	0	0	0	0	0
0	0,0	0	0	0	0	0	0	0	0,0	0	0	0	0	0	0
176	1,7	16	93	183	276	236	528	323	1,5	22	179	333	512	458	992
3	0,0	0	2	10	12	4	16	4	0,0	0	4	13	17	6	23
3	0,0	1	1	13	14	8	23	3	0,0	1	1	13	14	8	23
101	1,0	24	45	80	125	133	282	131	0,6	28	60	99	159	179	366
1	0,0	0	1	0	1	1	2	1	0,0	0	1	0	1	1	2
10076	100,0	576	5282	9092	14374	14616	29566	21424	100,0	993	10489	19937	30426	33426	64845

5 - Police nationale et Gendarmerie

Nature de l'accident		En intersection							
		Accidents		Victimes				Indemnes	Impliqués
		Nombre	%	Tués	Blessés graves	Blessés légers	Total		
Cyclé sans moteur contre :	Tous accidents (*)	650	4,7	89	353	296	649	1047	1785
	Cycle sans moteur	3	0,0	1	2	1	3	2	6
	Deux roues à moteur	25	0,2	1	14	28	42	13	56
	Voiture de tourisme	563	4,1	77	308	245	553	958	1588
	Camionnette	23	0,2	2	11	11	22	34	58
	Camion, tracteur routier	33	0,2	7	17	10	27	36	70
	Tracteur agricole	1	0,0	0	1	0	1	1	2
	Autocar, autobus, trolleybus	1	0,0	1	0	0	0	1	2
	Autre véhicule	1	0,0	0	0	1	1	2	3
Deux roues à moteur contre :	Tous accidents (*)	4218	30,4	438	2327	2271	4598	6319	11355
	Deux roues à moteur	146	1,0	11	106	128	234	73	318
	Voiture de tourisme	3540	25,5	336	1930	1924	3854	5582	9772
	Camionnette	182	1,3	22	97	80	177	271	470
	Camion, tracteur routier	233	1,7	54	129	70	199	266	519
	Tracteur agricole	47	0,3	5	26	24	50	54	109
	Autocar, autobus, trolleybus	34	0,2	6	20	11	31	48	85
	Autre véhicule	11	0,0	3	5	6	11	12	26
Voiture de tourisme contre :	Tous accidents (*)	12891	93,0	1104	7756	15715	23471	21530	46105
	Voiture de tourisme	6655	48,0	424	4285	11047	15332	11851	27607
	Camionnette	630	4,5	43	374	928	1302	960	2305
	Camion, tracteur routier	1197	8,6	194	671	1191	1862	1711	3767
	Tracteur agricole	183	1,3	12	103	229	332	267	611
	Autocar, autobus, trolleybus	95	0,7	14	72	122	194	162	370
	Autre véhicule	28	0,2	4	13	29	42	39	85
Camionnette contre :	Tous accidents (*)	953	6,9	80	547	1167	1714	1413	3207
	Camionnette	20	0,1	0	12	37	49	32	81
	Camion, tracteur routier	83	0,6	11	48	86	134	98	243
	Tracteur agricole	8	0,1	1	2	9	11	11	23
	Autocar, autobus, trolleybus	5	0,0	1	2	14	16	5	22
	Autre véhicule	2	0,0	0	1	2	3	2	5
Camion, tracteur routier contre :	Tous accidents (*)	1659	12,0	279	922	1482	2404	2239	4922
	Camion, tracteur routier	76	0,5	5	39	64	103	88	196
	Tracteur agricole	16	0,1	3	6	12	18	18	39
	Autocar, autobus, trolleybus	15	0,1	5	10	44	54	14	73
	Autre véhicule	6	0,0	0	2	5	7	8	15
Tracteur agricole contre :	Tous accidents (*)	255	1,8	21	138	274	412	351	784
	Tracteur agricole	0	0,0	0	0	0	0	0	0
	Autocar, autobus, trolleybus	0	0,0	0	0	0	0	0	0
	Autre véhicule	0	0,0	0	0	0	0	0	0
Autocar, autobus, trolleybus contre :	Tous accidents (*)	152	1,1	27	105	216	321	233	581
	Autocar, autobus, trolleybus	1	0,0	0	0	25	25	2	27
	Autre véhicule	1	0,0	0	1	0	1	1	2
Autre véhicule contre :	Tous accidents (*)	49	0,4	7	22	43	65	64	136
	Autre véhicule	0	0,0	0	0	0	0	0	0
TOTAL		13864	100,0	1243	8307	16383	24690	22622	48555

(*) La ligne Tous accidents correspondant à une catégorie donnée de véhicules prend en compte tous les accidents impliquant des véhicules de cette catégorie.

nationale hors agglomération

Hors intersection								Total							
Accidents		Victimes				Indemnes	Impliqués	Accidents		Victimes				Indemnes	Impliqués
Nombre	%	Tués	Blessés graves	Blessés légers	Total			Nombre	%	Tués	Blessés graves	Blessés légers	Total		
1273	5,1	173	646	668	1314	1724	3211	1923	5,0	262	999	964	1963	2771	4996
17	0,1	1	7	15	22	13	36	20	0,1	2	9	16	25	15	42
168	0,7	10	95	166	261	76	347	193	0,5	11	109	194	303	89	403
932	3,7	136	473	421	894	1447	2477	1495	3,9	213	781	666	1447	2405	4065
49	0,2	6	27	19	46	72	124	72	0,2	8	38	30	68	106	182
83	0,3	16	33	38	71	92	179	116	0,3	23	50	48	98	128	249
9	0,0	1	5	3	8	8	17	10	0,0	1	6	3	9	9	19
9	0,0	1	3	5	8	9	18	10	0,0	2	3	5	8	10	20
6	0,0	2	3	1	4	7	13	7	0,0	2	3	2	5	9	16
6346	25,4	663	3610	3704	7314	8966	16943	10564	27,2	1101	5937	5975	11912	15285	28298
563	2,3	55	392	522	914	296	1265	709	1,8	66	498	650	1148	369	1583
4565	18,3	418	2564	2603	5167	7361	12946	8105	20,9	754	4494	4527	9021	12943	22718
289	1,2	43	151	131	282	400	725	471	1,2	65	248	211	459	671	1195
516	2,1	103	261	187	448	568	1119	749	1,9	157	390	257	647	834	1638
130	0,5	11	90	47	137	134	282	177	0,5	16	116	71	187	188	391
54	0,2	9	26	24	50	70	129	88	0,2	15	46	35	81	118	214
61	0,2	14	31	24	55	61	130	72	0,2	17	36	30	66	73	156
22140	88,7	2829	14762	26605	41367	35085	79281	35031	90,3	3933	22518	42320	64838	56615	125386
11273	45,2	1212	8582	18071	26653	18718	46583	17928	46,2	1636	12867	29118	41985	30569	74190
1169	4,7	154	764	1590	2354	1742	4250	1799	4,6	197	1138	2518	3656	2702	6555
3303	13,2	788	1928	2935	4863	4573	10224	4500	11,6	982	2599	4126	6725	6284	13991
459	1,8	33	212	547	759	586	1378	642	1,7	45	315	776	1091	853	1989
237	1,0	48	142	271	413	366	827	332	0,9	62	214	393	607	528	1197
202	0,8	40	97	167	264	292	596	230	0,6	44	110	196	306	331	681
1843	7,4	249	1151	2086	3237	2703	6189	2796	3,3	329	1698	3253	4951	4116	9396
43	0,2	3	25	58	83	66	152	63	0,0	3	37	95	132	98	233
238	1,0	36	153	235	388	314	738	321	0,5	47	201	321	522	412	981
19	0,1	2	10	19	29	24	55	27	0,0	3	12	28	40	35	78
20	0,1	2	11	21	32	52	86	25	0,0	3	13	35	48	57	108
16	0,1	3	10	13	23	33	59	18	0,0	3	11	15	26	35	64
4640	18,6	1033	2635	3899	6534	6080	13647	6299	16,2	1312	3557	5381	8938	8319	18569
374	1,5	73	182	279	461	380	914	450	1,2	78	221	343	564	468	1110
59	0,2	8	32	46	78	62	148	75	0,2	11	38	58	96	80	187
37	0,1	3	29	156	185	62	250	52	0,1	8	39	200	239	76	323
30	0,1	6	17	23	40	29	75	36	0,1	6	19	28	47	37	90
681	2,7	57	351	663	1014	820	1891	936	2,4	78	489	937	1426	1171	2675
0	0,0	0	0	0	0	0	0	0	0,0	0	0	0	0	0	0
2	0,0	1	1	0	1	2	4	2	0,0	1	1	0	1	2	4
3	0,0	1	1	1	2	4	7	3	0,0	1	1	1	2	4	7
368	1,5	64	219	513	732	573	1369	520	1,3	91	324	729	1053	806	1950
7	0,0	0	5	25	30	10	40	8	0,0	0	5	50	55	12	67
2	0,0	0	2	11	13	2	15	3	0,0	0	3	11	14	3	17
323	1,3	67	161	245	406	429	902	372	1,0	74	183	288	471	493	1038
3	0,0	1	0	5	5	1	7	3	0,0	1	0	5	5	1	7
24947	100,0	3240	16364	28679	45043	37932	86215	38811	100,00	4483	24671	45062	69733	60554	134770

	Préfecture de Police				Police Nationale en agglomération			
	Accidents à 1 véhicule	Accidents à 2 véhicules	Accidents à 3 véhicules et plus	Total	Accidents à 1 véhicule	Accidents à 2 véhicules	Accidents à 3 véhicules et plus	Total
Accidents.	6168	8440	1146	15754	39502	92083	7257	138842
Tués	106	67	20	193	1522	1519	167	3208
Blessés graves	897	763	140	1800	11852	19073	1472	32397
Blessés légers	5999	10536	1869	18404	33316	97708	10332	141356
Total des victimes	7002	11366	2029	20397	46690	118300	11971	176961
Indemnes	4880	8948	1948	15776	30326	102181	14238	146745
Impliqués	11882	20314	3977	36173	77016	220481	26209	323706

Gendarmerie Nationale en agglomération				Police et Gendarmerie Nationale hors agglomération				Total			
Accidents à 1 véhicule	Accidents à 2 véhicules	Accidents à 3 véhicules et plus	Total	Accidents à 1 véhicule	Accidents à 2 véhicules	Accidents à 3 véhicules et plus	Total	Accidents à 1 véhicule	Accidents à 2 véhicules	Accidents à 3 véhicules et plus	Total
12099	21424	1709	35232	27221	38811	5352	71384	84990	160758	15464	261212
1207	993	119	2319	4343	4483	923	9749	7178	7062	1229	15469
7347	10489	831	18667	18347	24671	3916	46934	38443	54996	6359	99798
7525	19937	2330	29792	22725	45062	9173	76960	69565	173243	23704	266512
16079	31419	3280	50778	45415	74216	14012	133643	115186	235301	31292	381779
12180	33426	4697	50303	14807	60554	18264	93625	62193	205109	39147	306449
28259	64845	7977	101081	60222	134770	32276	227268	177379	440410	70439	688228

Imp. « LA FAMILIALE »
91150 Etampes