

CHAPITRE V

TRANSPORTS ROUTIERS

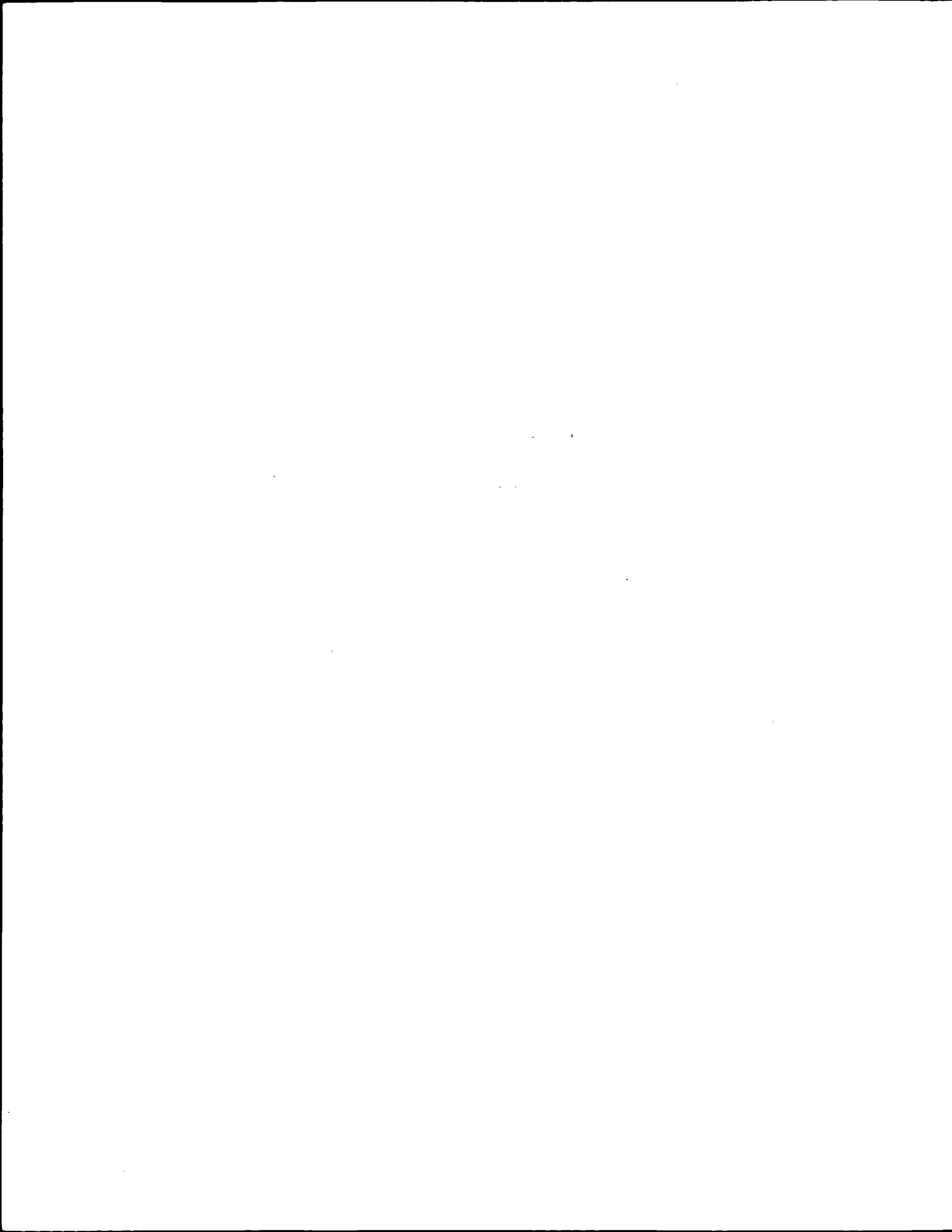

RÉSEAU ROUTIER

Sources : Service d'Études Techniques des Routes et Autoroutes
 Ministère de l'Intérieur (Direction Générale des Collectivités Locales)

	Kilomètres
1° Autoroutes au 31 décembre 1972.....	2.040,8
dont : mises en service au cours de l'année.....	363,4
2° Routes nationales au 31 décembre 1972 (en état de viabilité).....	73.306,2
3° Chemins départementaux.....	292.808,0
4° Voies communales.....	415.590,0
5° Chemins ruraux.....	687.364,0
Ensemble du réseau.....	1.471.109,0

CLASSEMENT DU RÉSEAU DES ROUTES NATIONALES (rase campagne)

[Selon le nombre moyen de véhicules par jour]

	1970		1971	
	Kilomètres de routes nationales	%	Kilomètres de routes nationales	%
Moins de 1.000 véhicules par jour.....	22.624	29,5	20.743	27,5
De 1.000 à 2.999 véhicules par jour.....	31.002	40,5	31.073	41,1
De 3.000 à 5.999 véhicules par jour.....	14.433	18,9	14.568	19,3
6.000 véhicules par jour et plus.....	8.504	11,1	9.132	12,1
Total.....	76.563	100,0	75.516	100,0

RÉSEAU ROUTIER PAR DÉPARTEMENT

Sources : Service d'Études Techniques des Routes et Autoroutes.
Ministère de l'Intérieur (Direction Générale des Collectivités Locales).

Unité : Kilomètre.

RÉGIONS	RÉSEAU NATIONAL		RÉSEAU DÉPARTEMENTAL ET COMMUNAL			
	Routes nationales au 31 décembre 1972	Autoroutes au 31 décembre 1972	Chemins départementaux 1971	Voies communales 1971	Chemins ruraux 1971	Total 1971
RÉGION PARISIENNE						
75. Paris.....	-	-	-	1.164	-	1.164
77. Seine-et-Marne.....	1.028,1	61,0	3.398	4.964	10.072	18.374
78. Yvelines.....	552,4	89,8	1.010	2.984	5.173	9.167
91. Essonne.....	426,7	61,1	882	-	-	882
92. Hauts-de-Seine.....	140,8	5,7	242	1.175	0	1.417
93. Seine-Saint-Denis.....	122,0	23,9	241	1.548	122	1.911
94. Val-de-Marne.....	104,3	19,8	285	804	147	1.236
95. Val-d'Oise.....	355,0	24,0	639	1.782	2.776	5.194
Total.....	2.729,3	285,3	6.634	14.421	18.290	39.345
CHAMPAGNE - ARDENNE						
08. Ardennes.....	219,6	-	2.397	2.682	7.658	12.737
10. Aube.....	825,0	-	3.619	1.813	11.307	16.739
51. Marne.....	402,6	-	3.350	4.620	10.183	18.153
52. Marne (Haute-).....	680,7	-	3.335	2.254	7.001	12.590
Total.....	2.179,9	-	12.701	11.369	36.149	60.219
PICARDIE						
02. Aisne.....	1.083,8	-	4.562	3.156	11.265	18.983
60. Oise.....	1.128,3	61,2	2.994	6.964	8.147	18.105
80. Somme.....	1.178,0	50,3	3.366	5.689	8.290	17.345
Total.....	3.390,1	111,5	10.922	15.809	27.702	54.433
HAUTE-NORMANDIE						
27. Eure.....	1.001,8	62,1	3.631	6.639	9.997	20.267
76. Seine-Maritime.....	1.018,8	18,3	5.361	6.465	8.456	20.282
Total.....	2.020,6	80,4	8.992	13.104	18.453	40.549
CENTRE						
18. Cher.....	939,3	-	3.702	3.656	9.979	17.337
28. Eure-et-Loir.....	935,2	31,9	6.810	8.176	4.365	19.351
36. Indre.....	921,0	-	4.016	3.296	10.684	17.996
37. Indre-et-Loire.....	795,7	5,3	2.663	5.524	16.197	24.384
41. Loir-et-Cher.....	896,9	-	2.515	4.638	11.545	18.698
45. Loiret.....	879,6	15,1	2.594	5.285	11.280	19.159
Total.....	5.367,7	52,3	22.300	30.575	64.050	116.925
BASSE-NORMANDIE						
14. Calvados.....	823,3	-	4.654	4.939	8.555	18.150
50. Manche.....	891,2	-	6.775	4.389	9.925	21.089
61. Orne.....	300,1	-	3.275	4.677	10.907	18.859
Total.....	2.014,6	-	14.704	14.005	29.389	58.098
BOURGOGNE						
21. Côte-d'Or.....	1.307,0	94,6	4.490	4.406	14.309	23.205
58. Nièvre.....	862,6	-	3.589	4.079	10.791	18.459
71. Saône-et-Loire.....	1.337,4	90,1	3.923	8.084	13.105	25.112
89. Yonne.....	968,2	113,0	3.872	6.643	17.145	27.660
Total.....	4.475,2	297,7	15.874	23.212	55.350	94.436

RÉSEAU ROUTIER PAR DÉPARTEMENT (suite)

Sources : Service d'Études Techniques des Routes et Autoroutes.
Ministère de l'Intérieur (Direction Générale des Collectivités Locales).

Unité : Kilomètre

RÉGIONS	RÉSEAU NATIONAL		RÉSEAU DÉPARTEMENTAL ET COMMUNAL			
	Routes nationales au 31 décembre 1972	Autoroutes au 31 décembre 1972	Chemins départementaux 1971	Voies communales 1971	Chemins ruraux 1971	Total 1971
NORD						
59. Nord.....	1.481,9	163,3	3.647	-	-	3.647
62. Pas-de-Calais.....	1.211,5	75,0	4.857	5.447	8.337	18.681
Total.....	2.693,4	238,3	8.504	5.447	8.337	22.328
LORRAINE						
54. Meurthe-et-Moselle.....	888,0	69,9	2.326	2.836	5.000	10.162
55. Meuse.....	977,4	-	2.603	1.926	8.869	13.398
57. Moselle.....	446,7	106,2	3.158	2.216	6.639	12.013
88. Vosges.....	882,0	-	2.285	4.856	9.050	16.191
Total.....	3.194,1	176,1	10.372	11.834	29.558	51.764
ALSACE						
67. Rhin (Bas-).....	320,8	26,3	2.810	3.253	5.912	11.975
68. Rhin (Haut-).....	694,6	18,1	1.721	2.425	6.214	10.360
Total.....	1.015,4	44,4	4.531	5.678	12.126	22.335
FRANCHE COMTÉ						
25. Doubs.....	955,2	-	2.686	3.606	5.513	11.805
39. Jura.....	763,8	-	2.837	2.895	5.985	11.717
70. Saône (Haute-).....	584,7	-	2.789	3.478	5.341	11.608
90. Territoire de Belfort.....	117,0	-	414	529	581	1.524
Total.....	2.420,7	-	8.726	10.508	17.420	36.654
PAYS DE LA LOIRE						
44. Loire-Atlantique.....	1.018,5	-	396	5.790	5.338	14.757
49. Maine-et-Loire.....	1.125,4	-	3.800	5.368	14.798	23.966
53. Mayenne.....	810,0	-	3.014	3.222	8.688	14.924
72. Sarthe.....	285,9	-	3.485	5.265	9.570	18.320
85. Vendée.....	238,6	-	3.329	5.879	10.954	20.162
Total.....	3.478,4	-	17.257	25.524	49.348	92.129
BRETAGNE						
22. Côtes-du-Nord.....	1.045,0	-	3.552	9.754	6.580	19.886
29. Finistère.....	248,0	-	2.496	7.900	5.676	16.072
35. Ille-et-Vilaine.....	424,9	-	4.078	5.686	6.998	16.762
56. Morbihan.....	1.076,0	-	3.071	5.839	5.639	14.549
Total.....	2.793,9	-	13.197	29.179	24.893	67.269
POITOU-CHARENTES						
16. Charente.....	216,7	-	4.442	4.823	14.275	23.540
17. Charente-Maritime.....	887,9	-	5.276	7.319	11.398	23.993
79. Sèvres (Deux-).....	921,0	-	3.021	5.622	10.824	19.467
86. Vienne.....	823,3	8,4	3.835	4.797	13.817	22.449
Total.....	2.848,9	8,4	16.574	22.561	50.314	89.449
AQUITAINE						
24. Dordogne.....	1.077,7	-	3.968	9.414	11.349	24.731
33. Gironde.....	784,6	17,5	5.385	10.575	8.974	24.934
40. Landes.....	912,2	-	1.985	5.845	7.162	14.992
47. Lot-et-Garonne.....	744,3	-	2.240	6.381	8.845	17.466
64. Pyrénées-Atlantiques.....	1.000,2	7,5	2.921	6.770	7.823	17.514
Total.....	4.519,0	25,0	16.499	38.985	44.153	99.637

RÉSEAU ROUTIER PAR DÉPARTEMENT (suite et fin)

Sources : Service d'Études Techniques des Routes et Autoroutes,
Ministère de l'Intérieur (Direction Générale des Collectivités Locales).

Unité : Kilomètre

RÉGIONS	RÉSEAU NATIONAL		RÉSEAU DÉPARTEMENTAL ET COMMUNAL			
	Routes nationales au 31 décembre 1972	Autoroutes au 31 décembre 1972	Chemins départementaux 1971	Voies communales 1971	Chemins ruraux 1971	Total 1971
MIDI-PYRÉNÉES						
09. Ariège.....	519,0	-	1.989	2.401	4.356	8.746
12. Aveyron.....	205,0	-	4.554	3.952	8.085	16.591
31. Garonne (Haute-).....	777,0	-	5.518	4.543	7.078	17.139
32. Gers.....	836,6	-	2.778	7.398	6.968	17.144
46. Lot.....	846,1	-	3.198	4.515	11.609	19.322
65. Pyrénées (Hautes-).....	671,8	-	2.183	2.520	4.269	8.972
81. Tarn.....	690,4	-	3.484	5.233	10.410	19.127
82. Tarn-et-Garonne.....	132,4	-	1.903	5.077	4.212	11.192
Total.....	4.678,3	-	25.607	35.639	56.987	118.233
LIMOUSIN						
19. Corrèze.....	747,3	-	3.931	3.967	4.827	12.725
23. Creuse.....	850,0	-	3.584	4.374	2.953	10.911
87. Vienne (Haute-).....	798,8	-	3.243	4.668	5.959	13.870
Total.....	2.396,1	-	10.758	13.009	13.739	37.506
RHÔNE-ALPES						
01. Ain.....	897,8	-	3.439	6.753	6.618	16.810
07. Ardèche.....	960,9	-	2.797	4.648	7.212	14.657
26. Drôme.....	751,7	116,3	3.005	4.732	8.242	15.979
38. Isère.....	1.350,0	90,1	3.543	9.887	8.897	22.327
42. Loire.....	572,7	24,9	3.281	4.458	8.552	16.291
69. Rhône.....	504,4	91,0	5.230	5.586	4.052	14.868
73. Savoie.....	1.084,4	-	1.988	2.931	2.826	7.745
74. Savoie (Haute-).....	722,2	-	1.939	4.338	4.104	10.381
Total.....	6.844,1	322,3	25.222	43.333	50.503	119.058
AUVERGNE						
03. Allier.....	1.053,2	-	4.224	4.666	8.615	17.505
15. Cantal.....	250,3	-	3.354	4.169	3.211	10.734
43. Loire (Haute-).....	819,5	-	2.704	2.785	7.257	12.746
63. Puy-de-Dôme.....	1.072,3	-	5.763	7.679	8.704	22.146
Total.....	3.195,3	-	16.045	19.299	27.787	63.131
LANGUEDOC - ROUSSILLON						
11. Aude.....	844,9	16,0	3.270	2.587	9.284	15.141
30. Gard.....	961,1	35,2	3.452	4.513	7.795	15.760
34. Hérault.....	704,2	45,8	4.376	3.747	8.965	17.088
48. Lozère.....	969,0	-	1.447	2.823	4.501	8.771
66. Pyrénées-Orientales.....	690,9	-	1.460	2.363	3.151	6.974
Total.....	4.170,1	97,0	14.005	16.033	33.696	63.734
PROVENCE-CÔTE D'AZUR-CORSE						
04. Alpes de Haute-Provence.....	968,0	-	1.660	3.463	1.525	6.648
05. Alpes (Hautes-).....	792,9	-	1.251	1.892	2.988	6.131
06. Alpes-Maritimes.....	814,0	39,6	1.712	1.934	4.158	7.804
13. Bouches-du-Rhône.....	801,5	146,1	2.304	2.719	2.397	7.420
20. Corse.....	2.015,2	-	2.505	805	362	3.672
83. Var.....	891,6	59,4	2.039	2.316	3.325	7.680
84. Vaucluse.....	649,9	57,0	1.913	2.937	4.325	9.175
Total.....	6.933,1	302,1	13.384	16.066	19.080	48.530
Ensemble.....	73.306,2	2.040,8	292.808	415.590	687.364	1.395.762

CARACTÉRISTIQUES DU RÉSEAU ROUTIER

Autoroutes et routes nationales en état de viabilité

(Au 31 décembre 1972)

I. Autoroutes

Source : Service d'Études Techniques des Routes et Autoroutes

Unité : Kilomètre

A. Longueur selon les caractéristiques					B. Dont mises en service au cours de l'année 1972				
2 × 2 voies	2 × 3 voies	2 × 4 voies	Autres profils	Total	2 × 2 voies	2 × 3 voies	2 × 4 voies	Autres profils	Total
1.730,6	203,1	5,4	101,7	2.040,8	320,6	35,7	0,2	6,9	363,4

II. Routes nationales

a. Caractéristiques techniques

CLASSES DE LARGEUR DES CHAUSSÉES	Longueur selon la nature de la couche superficielle					
	Enduits super- ficiels	Tapis d'enrobés	Béton de ciment	Pavage	Chaussées non revêtues	Longueur totale
<i>Routes à 2 voies :</i>						
≤ 5,00 m	5.462,8	186,8	4,9	18,5	(1) 85,8	5.758,8
> 5,00 < 7,00 m	34.276,5	8.450,2	53,3	177,9	(2) 32,4	42.990,3
≥ 7,00 m	6.542,1	12.631,9	22,9	112,2	2,2	19.311,3
<i>Routes à 3 voies :</i>						
< 10,50 m	256,6	1.309,2	8,0	34,7	-	1.608,5
≥ 10,50 m	158,6	1.685,4	-	29,5	-	1.873,5
<i>Routes à 4 voies :</i>						
< 14,00 m	25,1	259,9	-	41,8	-	326,8
≥ 14,00 m	21,6	428,5	4,7	35,9	-	490,7
<i>Routes à 5 voies ou plus</i>						
	0,2	30,4	-	8,7	-	39,3
Total	46.743,5	24.982,3	93,8	459,2	120,4	72.399,2
CHAUSSÉES SÉPARÉES						
<i>2 × 2 voies :</i>						
< 14 mètres	3,6	124,1	-	-	-	127,7
≥ 14 mètres	29,4	699,4	2,3	0,7	-	731,8
<i>2 × 3 voies :</i>						
< 21 mètres	-	23,8	-	4,3	-	28,1
≥ 21 mètres	1,2	12,9	-	-	-	14,1
<i>2 × 4 voies :</i>						
< 28 mètres	-	2,8	-	-	-	2,8
≥ 28 mètres	-	2,5	-	-	-	2,5
Total	34,2	865,5	2,3	5,0	-	907,0
Ensemble	46.777,7	25.847,8	96,1	464,2	120,4	73.306,2

(1) Dont 27,7 km en état de non viabilité.

(2) Dont 8,3 km en état de non viabilité.

CONSOMMATION DE MATÉRIAUX
SUR L'ENSEMBLE DU RÉSEAU EN 1972

Source : Service d'Études Techniques des Routes et Autoroutes

Unité : Tonne

Autoroutes et routes nationales	Chemins départementaux	Autres travaux exécutés sous la direction du service	Ensemble
------------------------------------	------------------------	---	----------

A. Liants hydrocarbonés (1)

628.679	545.203	490.161	1.664.043
---------	---------	---------	-----------

B. Liants hydrauliques (2)

2.945.869	225.161	220.709	3.391.739
-----------	---------	---------	-----------

(1) Goudron, bitume sous forme d'émulsion : anionique et cationique, bitume fluxé aux huiles de goudron, bitume fluidifié, bitume pur à chaud, divers.

(2) Ciment, chaux, laitier granulé actif, cendres volantes.

C. Granulats (1)

Emplois partiels à l'émulsion ou à l'enrobé	Enduits superficiels	Assises traitées	Assises non traitées	Enrobés	Empier- rement	Béton pour chaussées	Béton pour ouvrages d'art	Divers	Total
2.391.900	5.063.100	17.074.700	19.686.900	14.618.100	7.611.900	415.100	1.608.100	1.614.300	70.084.100

(1) Gravière et sablière, carrière de roche en place, laitier concassé ou granulé inerte, autres.

CONSTRUCTION ET DÉCLASSEMENT DE VOIES EN 1972

(Routes nationales)

Source : Service d'Études Techniques des Routes et Autoroutes

Unité : Kilomètre

CLASSES DE LARGEUR DES CHAUSSÉES	Construction de chaussées nouvelles			Construction de voies supplémentaires et élargissement			Déclassement		
	en rase campagne	en aggro- mération	Total	en rase campagne	en aggro- mération	Total	en rase campagne	en aggro- mération	Total
CHAUSSÉE UNIQUE									
<i>Routes à 2 voies :</i>									
≤ 5,00 mètres.....	0,4	0,3	0,7	12,9	1,8	14,7	796,8	65,0	861,8
> 5,00 < 7,00 mètres.....	2,2	2,3	4,5	136,6	22,4	159,0	4.964,1	705,6	5.669,7
≥ 7,00 mètres.....	69,1	7,1	76,2	248,7	68,3	317,0	1.014,9	433,1	1.448,0
<i>Routes à 3 voies :</i>									
< 10,50 mètres.....	6,5	1,6	8,1	8,1	8,4	16,5	29,1	11,0	40,1
≥ 10,50 mètres.....	23,7	6,0	29,7	51,3	13,4	64,7	5,5	18,3	23,8
<i>Routes à 4 voies :</i>									
< 14,00 mètres.....	0,5	1,0	1,5	6,5	5,7	12,2	-	-	-
≥ 14,00 mètres.....	7,7	3,2	10,9	18,6	4,4	23,0	1,4	-	1,4
<i>Routes à 5 voies ou plus.....</i>									
	-	-	-	20,0	21,7	41,7	-	-	-
Total	110,1	21,5	131,6	502,7	146,1	648,8	6.811,8	1.233,0	8.044,8
CHAUSSÉES SÉPARÉES									
<i>2 × 2 voies :</i>									
< 14 mètres.....	5,8	1,9	7,7	10,5	1,1	11,6	0,6	-	0,6
≥ 14 mètres.....	49,6	8,7	58,3	60,9	4,6	65,5	8,8	2,2	11,0
<i>2 × 3 voies :</i>									
< 21 mètres.....	-	-	-	-	-	-	-	-	-
≥ 21 mètres.....	0,2	-	0,2	-	2,8	2,8	-	-	-
<i>2 × 4 voies :</i>									
< 28 mètres.....	-	-	-	-	-	-	-	-	-
28 mètres.....	-	-	-	-	-	-	-	-	-
Total.....	55,6	10,6	66,2	71,4	8,5	79,9	9,4	2,2	11,6
Ensemble.....	165,7	32,1	197,8	574,1	154,6	728,7	6.821,2	1.235,2	8.056,4

INDICE DE LA CIRCULATION MOTORISÉE SUR LES ROUTES NATIONALES
EN RASE CAMPAGNE (1)

Source : Service d'Études Techniques des Routes et Autoroutes

Base 1,00 en 1965

ANNÉES	Janvier	Février	Mars	Avril	Mai	Juin	Juillet	Août	Septem- bre	Octobre	Novem- bre	Décem- bre
--------	---------	---------	------	-------	-----	------	---------	------	----------------	---------	---------------	---------------

A. Indice mensuel brut

1969.....	1,02	1,05	1,20	1,33	1,37	1,42	1,67	1,75	1,46	1,32	1,20	1,02
1970.....	1,04	1,10	1,26	1,28	1,45	1,51	1,82	1,91	1,57	1,37	1,29	1,15
1971.....	1,03	1,18	1,20	1,56	1,52	1,59	1,92	1,96	1,61	1,45	1,28	1,22
1972.....	1,18	1,29	1,47	1,61	1,65	1,61	1,99	1,96	1,66	1,48	1,34	1,30
1973.....	1,21	1,32	1,42	1,69	1,57	1,77	2,03	2,02	1,73	1,53	1,41	1,32

B. Indice moyen des douze derniers mois

1969.....	1,25	1,25	1,26	1,27	1,29	1,29	1,30	1,30	1,30	1,31	1,32	1,32
1970.....	1,32	1,32	1,32	1,33	1,33	1,33	1,36	1,36	1,37	1,38	1,38	1,39
1971.....	1,39	1,40	1,40	1,42	1,43	1,43	1,44	1,45	1,45	1,46	1,45	1,46
1972.....	1,47	1,48	1,50	1,51	1,52	1,52	1,53	1,53	1,53	1,53	1,54	1,54
1973.....	1,55	1,55	1,55	1,55	1,55	1,56	1,56	1,57	1,57	1,58	1,58	1,58

(1) Véhicules à deux essieux et plus et motocycles dépassant 50 cm³.

PERMIS DE CONDUIRE DÉLIVRÉS (1)

Source : Service National des Examens du Permis de Conduire

CATÉGORIES	1969	1970	1971	1972	1973
Voitures de tourisme.....	902.697	895.659	862.711	687.714	727.359
<i>dont</i> : hommes.....	475.003	458.042	426.920	360.975	382.814
femmes.....	427.694	437.617	435.791	326.739	344.545
Poids lourds.....	41.841	41.739	37.438	32.416	29.770
<i>dont</i> : hommes.....	41.292	41.198	36.925	31.798	29.254
femmes.....	549	541	513	618	516
Transports en commun.....	15.396	16.466	15.815	13.528	12.670
<i>dont</i> : hommes.....	15.083	16.080	15.405	13.099	12.296
femmes.....	313	386	410	429	374
Motocyclettes.....	18.865	27.129	43.042	53.430	47.229
<i>dont</i> : hommes.....	18.865	26.707	41.721	51.246	44.611
femmes.....	-	422	1.321	2.184	2.618
Véломoteurs.....	9.968	9.594	9.878	11.611	25.840
<i>dont</i> : hommes.....	9.759	9.307	9.461	11.107	24.511
femmes.....	209	287	417	504	1.329
Total.....	988.767	990.587	968.884	798.699	842.868
<i>dont</i> : hommes.....	560.002	551.334	530.432	468.225	493.486
femmes.....	428.765	439.253	438.452	330.474	349.382

(1) Non compris les permis délivrés par les autorités militaires transférés en permis civils.

PERMIS DE CONDUIRE DÉLIVRÉS

Source : Service National des Examens du Permis de Conduire

DÉPARTEMENTS	1969	1970	1971	1972	1973				
					Total	Tourisme	Poids-lourds	Transports en commun	Motos et vélos
RÉGION PARISIENNE									
75. Paris.....	108.133	47.110	52.382	43.683	42.006	34.225	1.493	1.568	4.720
77. Seine-et-Marne.....	11.105	12.866	13.868	11.076	12.063	10.074	443	170	1.376
78. Yvelines.....	22.971	21.858	22.987	16.597	16.840	13.758	565	342	2.175
91. Essonne.....	17.040	17.081	16.573	14.607	16.716	13.745	671	427	1.873
92. Hauts-de-Seine.....	(1)	28.891	29.026	23.216	22.145	18.633	438	246	2.828
93. Seine-Saint-Denis.....	(1)	26.723	23.988	21.973	21.814	18.352	598	281	2.583
94. Val-de-Marne.....	21.796	20.803	21.975	19.736	19.776	16.496	568	272	2.440
95. Val-d'Oise.....	13.854	13.477	14.390	11.926	12.231	10.301	295	116	1.519
Total.....	194.899	188.809	195.189	162.814	163.591	135.584	5.071	3.422	19.514
CHAMPAGNE-ARDENNE									
08. Ardennes.....	6.585	6.482	6.054	4.638	4.109	3.504	190	153	262
10. Aube.....	5.104	5.701	4.793	3.518	4.028	3.519	149	37	323
51. Marne.....	8.366	9.171	9.284	7.437	7.766	6.773	249	73	671
52. Marne (Haute-).....	4.587	4.213	3.805	3.664	3.416	3.017	125	31	243
Total.....	24.642	25.567	23.936	19.257	19.319	16.813	713	294	1.499
PICARDIE									
02. Aisne.....	9.234	9.446	9.908	7.855	9.058	8.018	297	75	668
60. Oise.....	10.221	10.232	9.314	8.245	8.214	7.183	176	134	721
80. Somme.....	10.091	9.880	9.810	7.632	8.165	7.257	254	80	574
Total.....	29.546	29.558	29.032	23.732	25.437	22.458	727	289	1.963
HAUTE-NORMANDIE									
27. Eure.....	7.184	7.630	7.154	6.138	6.557	5.630	257	71	599
76. Seine-Maritime.....	23.162	24.771	24.503	16.502	18.601	16.237	605	236	1.523
Total.....	30.346	32.401	31.657	22.640	25.158	21.867	862	307	2.122
CENTRE									
18. Cher.....	5.940	6.255	5.836	4.252	4.190	3.645	157	71	317
28. Eure-et-Loir.....	5.697	5.628	5.967	4.951	5.596	4.809	243	103	441
36. Indre.....	5.110	5.281	4.521	3.616	3.415	2.988	156	34	237
37. Indre-et-Loire.....	7.602	7.918	7.674	6.280	7.374	6.513	197	61	603
41. Loir-et-Cher.....	6.100	5.880	5.348	4.328	4.716	4.007	237	80	392
45. Loiret.....	11.313	9.727	9.526	7.644	7.453	6.244	369	117	723
Total.....	41.762	40.689	38.872	31.071	32.744	28.206	1.359	466	2.713
BASSE-NORMANDIE									
14. Calvados.....	10.233	9.135	8.344	6.770	7.081	6.113	204	91	673
50. Manche.....	9.701	8.387	8.283	6.219	6.059	5.404	189	51	415
61. Orne.....	5.792	5.379	4.641	3.546	4.682	3.998	206	61	417
Total.....	25.726	22.901	21.268	16.535	17.822	15.515	599	203	1.505
BOURGOGNE									
21. Côte-d'Or.....	8.124	8.428	7.933	7.046	7.585	6.588	265	88	644
58. Nièvre.....	4.216	4.370	4.094	3.474	3.102	2.693	138	28	243
71. Saône-et-Loire.....	10.734	11.305	9.594	7.596	9.429	8.216	398	105	710
89. Yonne.....	5.828	5.990	5.394	4.178	4.865	4.023	324	84	434
Total.....	28.902	30.093	27.015	22.294	24.981	21.520	1.125	305	2.031

(1) Compris dans Paris.

PERMIS DE CONDUIRE DÉLIVRÉS (suite)

Source : Service National des Examens du Permis de Conduire.

DÉPARTEMENTS	1969	1970	1971	1972	1973				
					Total	Tourisme	Poids-lourds	Transports en commun	Motos et Vélos
NORD									
59. Nord.....	41.110	39.841	34.938	32.737	34.148	31.142	847	368	1.791
62. Pas-de-Calais.....	21.306	20.745	19.781	18.493	20.701	19.273	445	164	819
Total.....	62.416	60.586	54.719	51.230	54.849	50.415	1.292	532	2.610
LORRAINE									
54. Meurthe-et-Moselle.....	13.821	14.334	14.967	10.875	13.944	12.235	422	231	1.056
55. Meuse.....	2.704	4.144	3.875	2.909	2.803	2.504	88	23	188
57. Moselle.....	16.382	19.635	19.318	15.921	16.850	15.137	446	242	1.025
88. Vosges.....	7.546	8.293	7.869	6.157	5.975	5.145	209	96	525
Total.....	40.453	46.406	46.029	35.862	39.572	35.021	1.165	592	2.794
ALSACE									
67. Rhin (Bas-).....	15.370	18.493	18.693	14.716	17.133	15.433	495	243	962
68. Rhin (Haut-).....	14.540	13.089	13.167	10.639	11.850	10.233	430	201	986
Total.....	29.910	31.582	31.860	25.355	28.983	25.666	925	444	1.948
FRANCHE-COMTÉ									
25. Doubs.....	8.959	10.393	9.691	9.035	8.724	7.572	278	144	730
39. Jura.....	4.244	3.959	4.312	4.227	3.888	3.238	198	77	375
70. Saône (Haute-).....	3.965	4.437	4.020	3.631	3.770	3.225	193	67	285
90. Territoire de Belfort.....	2.626	2.814	2.874	2.553	2.471	2.173	53	13	232
Total.....	19.794	21.603	20.897	19.446	18.853	16.208	722	301	1.622
PAYS DE LA LOIRE									
44. Loire-Atlantique.....	19.569	19.553	16.428	13.722	14.903	13.584	326	134	859
49. Maine-et-Loire.....	12.017	12.902	12.813	10.400	9.667	8.758	284	104	521
53. Mayenne.....	4.980	5.693	5.235	4.325	4.744	4.200	239	62	243
72. Sarthe.....	7.891	8.917	9.709	6.435	6.796	6.048	188	71	489
85. Vendée.....	8.136	8.449	8.288	6.698	6.650	6.198	149	33	270
Total.....	52.593	55.514	52.473	41.580	42.760	38.788	1.186	404	2.382
BRETAGNE									
22. Côtes-du-Nord.....	11.835	10.415	9.439	6.244	6.643	5.851	265	171	356
29. Finistère.....	17.849	15.874	15.624	11.630	11.289	10.176	407	127	579
35. Ille-et-Vilaine.....	15.143	14.636	14.046	10.590	10.996	9.804	433	120	639
56. Morbihan.....	12.666	11.576	10.473	7.938	8.299	7.475	339	132	353
Total.....	57.493	52.501	49.582	36.402	37.227	33.306	1.444	550	1.927
POITOU - CHARENTES									
16. Charente.....	7.023	7.102	7.436	6.277	5.963	5.080	236	55	592
17. Charente-Maritime.....	10.320	10.474	9.850	8.410	7.009	6.117	217	57	618
79. Sèvres (Deux-).....	6.662	7.113	6.975	5.770	6.218	5.532	249	68	369
86. Vienne.....	7.326	7.685	7.114	6.400	6.766	5.721	367	97	581
Total.....	31.331	32.374	31.375	26.857	25.956	22.450	1.069	277	2.160
AQUITAINE									
24. Dordogne.....	6.640	6.940	6.600	5.061	5.060	4.338	217	106	399
33. Gironde.....	20.456	20.595	20.439	16.211	18.293	15.547	601	276	1.869
40. Landes.....	5.316	5.637	4.937	3.708	4.421	3.796	221	83	321
47. Lot-et-Garonne.....	6.556	6.901	6.002	4.713	5.255	4.446	304	89	416
64. Pyrénées-Atlantiques.....	11.286	11.614	10.869	8.243	8.855	7.701	331	137	686
Total.....	50.254	51.687	48.847	37.936	41.884	35.828	1.674	691	3.691

PERMIS DE CONDUIRE DÉLIVRÉS (suite et fin)

Source : Service National des Examens du Permis de Conduire.

DÉPARTEMENTS	1969	1970	1971	1972	1973				
					Total	Tourisme	Poids-lourds	Transports en commun	Motos et vélocycleurs
MIDI-PYRÉNÉES									
09. Ariège.....	2.742	2.780	2.382	1.904	2.076	1.736	166	32	142
12. Aveyron.....	6.495	5.316	4.643	4.072	4.259	3.662	239	64	294
31. Garonne (Haute).....	14.242	15.066	14.754	12.472	12.324	10.720	366	122	1.116
32. Gers.....	3.465	3.442	3.533	2.536	3.064	2.697	133	30	204
46. Lot.....	2.766	2.627	2.359	1.597	2.211	1.997	65	15	134
65. Pyrénées (Hautes).....	4.289	4.486	4.065	3.381	3.739	3.243	120	48	328
81. Tarn.....	7.494	7.129	7.116	5.551	5.971	5.129	275	55	512
82. Tarn-et-Garonne.....	3.821	4.610	4.200	3.063	3.796	3.177	255	72	292
Total.....	45.314	45.456	43.052	34.576	37.440	32.361	1.619	438	3.022
LIMOUSIN									
19. Corrèze.....	4.654	4.864	4.435	4.123	3.812	3.082	284	147	299
23. Creuse.....	2.473	2.560	2.699	2.054	1.529	1.324	77	39	89
87. Vienne (Haute).....	6.919	7.596	6.629	4.728	4.374	3.803	172	81	318
Total.....	14.046	15.020	13.763	10.905	9.715	8.209	533	267	706
RHONE - ALPES									
01. Ain.....	6.839	6.652	7.406	6.297	6.831	5.797	367	89	578
07. Ardèche.....	5.759	5.608	5.830	4.760	4.807	3.972	252	94	489
26. Drôme.....	6.919	6.594	5.800	5.534	5.782	4.978	266	66	472
38. Isère.....	12.558	13.873	14.183	12.365	13.745	11.920	428	230	1.167
42. Loire.....	14.527	13.703	13.338	11.126	12.211	10.666	443	172	930
69. Rhône.....	27.519	27.102	30.238	23.651	25.363	21.413	916	441	2.593
73. Savoie.....	5.166	5.733	5.686	4.515	4.524	3.825	214	100	385
74. Savoie (Haute).....	7.587	8.466	8.309	7.312	7.108	6.044	278	93	693
Total.....	86.874	87.731	90.790	75.560	80.371	68.615	3.164	1.285	7.307
AUVERGNE									
03. Allier.....	7.034	7.155	6.753	6.257	5.965	5.187	238	57	483
15. Cantal.....	2.784	3.225	2.855	1.923	2.641	2.355	120	27	139
43. Loire (Haute).....	3.361	3.656	3.787	3.193	3.682	3.202	193	67	220
63. Puy-de-Dôme.....	11.236	12.187	13.334	10.752	10.938	9.221	491	184	1.042
Total.....	24.415	26.223	26.729	22.125	23.226	19.965	1.042	335	1.884
LANCUEDOC - ROUSSILLON									
11. Aude.....	5.273	4.932	4.700	4.015	4.563	3.923	223	63	354
30. Gard.....	8.116	8.168	9.158	8.201	8.796	7.729	320	80	667
34. Hérault.....	10.696	11.376	11.225	9.747	10.592	9.156	338	107	991
48. Lozère.....	1.911	1.599	1.674	990	1.166	977	82	30	77
66. Pyrénées-Orientales.....	4.306	4.231	4.347	3.900	4.376	3.780	155	51	390
Total.....	30.302	30.306	31.104	26.853	29.493	25.565	1.118	331	2.479
PROVENCE-COTE D'AZUR-CORSE									
04. Alpes de Haute-Provence.....	2.945	2.607	2.210	1.844	2.580	2.007	203	83	287
05. Alpes (Hautes).....	2.237	2.266	1.810	1.708	2.113	1.670	172	76	195
06. Alpes-Maritimes.....	13.630	12.413	12.534	11.230	12.941	10.597	376	145	1.823
13. Bouches-du-Rhône.....	25.893	24.293	22.939	22.143	24.942	21.221	699	332	2.690
20. Corse.....	3.569	3.367	3.334	2.273	2.950	2.502	143	57	248
83. Var.....	11.965	11.523	10.608	9.485	10.611	8.922	349	159	1.181
84. Vaucluse.....	7.510	7.111	7.260	6.886	7.350	6.080	419	85	766
Total.....	67.749	63.580	60.695	55.669	63.487	52.999	2.361	937	7.190
Total.....	988.767	990.587	968.884	798.699	842.868	727.359	29.770	12.670	73.069

PARC ESTIMÉ DES VÉHICULES AUTOMOBILES EN SERVICE (a)

(Situation en fin d'année)

Source : S.A.E.I. Département des Statistiques des Transports

Unité : Millier de véhicules

Genre	1969	1970	1971	1972	1973
Voitures particulières et commerciales.....	12.400	12.900	13.400	13.900	14.500
Autocars et autobus.....	61	67	73	79	83
Camionnettes, camions et véhicules spéciaux.....	2.444	2.605	2.767	2.922	3.143
Tracteurs routiers.....	65	73	81	91	104
Tracteurs agricoles, forestiers et autres.....	1.349	1.408	(2)	(2)	(2)
Total des véhicules à moteurs.....	16.319	17.053	16.321	16.992	17.830
Remorques.....	366	(1) 198	305	313	338
Semi-remorques.....	80	90			
Total tous véhicules.....	16.765	17.341	16.626	17.305	18.168

(a) OBSERVATION IMPORTANTE. — Estimations faites en procédant à un abattement des résultats tirés du Fichier Central des Automobiles, pour tenir compte des destructions de véhicules non signalées.

Au contraire les tableaux suivants donnent le nombre brut des véhicules immatriculés à la date du 1^{er} janvier 1974; ils comprennent les véhicules hors d'usage ou démolis dont la carte grise n'a pas été déposée à la préfecture.

(1) A compter de 1970, caravanes non comprises.

(2) A compter de 1971, parc non recensé.

RÉCAPITULATION DES IMMATRICULATIONS DE VÉHICULES AUTOMOBILES NEUFS

Unité : Véhicule

Genre	1963	1969	1970	1971	1972	1973
Voitures particulières et commerciales.....	1.052.220	1.365.280	1.296.240	1.468.570	1.637.470	1.745.800
Autocars et autobus.....	2.870	5.620	5.920	6.170	6.520	6.500
Camions, camionnettes et véhicules spéciaux.....	131.820	207.880	192.390	209.890	229.730	247.460
Tracteurs routiers.....	4.470	10.550	9.910	10.990	13.300	16.240
Autres tracteurs (agricoles, forestiers, de halage).....	76.940	78.040	64.840	65.870	71.010	74.890
Remorques et semi-remorques (1).....	21.930	55.060	(2) 70.970	(2) 78.630	(2) 91.950	(2) 109.580
Total général.....	1.290.250	1.722.430	1.640.270	1.840.120	2.049.980	2.200.470

(1) Non compris les remorques et semi-remorques agricoles dont l'immatriculation individuelle n'est pas obligatoire.

(2) L'augmentation des remorques est due à l'immatriculation obligatoire à partir de 500 kg (P.T.A.C.) au lieu de 750 kg.

IMMATRICULATIONS MENSUELLES DE VÉHICULES NEUFS

Source : S.A.E.I. Département des Statistiques des Transports

Unité : Millier de véhicules

Années	J	F	M	A	M	J	J	A	S	O	N	D	Total
a. Voitures particulières et commerciales													
1969... ..	115,6	103,0	127,1	148,4	133,7	143,6	108,3	61,2	89,7	128,6	104,4	101,7	1.365,3
1970.....	96,7	95,6	134,0	128,3	108,1	127,2	86,5	46,8	106,0	123,5	117,1	126,4	1.296,2
1971.....	100,5	110,3	169,3	145,1	112,8	124,0	104,8	60,4	124,8	145,7	139,2	131,7	1.468,6
1972.....	114,7	142,9	180,1	136,3	142,7	160,6	109,5	70,6	122,2	163,2	158,5	136,2	1.637,5
1973.....	138,2	138,2	187,2	161,8	158,4	163,5	140,8	74,8	118,2	177,2	164,1	123,4	1.745,8
b. Camions, camionnettes et véhicules spéciaux													
1969.....	17,8	17,2	18,7	20,4	19,1	20,7	17,6	10,8	13,8	18,1	16,8	16,8	207,8
1970.....	18,0	16,3	17,9	18,9	15,2	17,8	13,6	8,3	15,0	17,1	17,0	17,3	192,4
1971.....	15,9	16,8	20,6	18,5	15,8	17,8	16,9	10,9	16,4	19,3	19,8	21,2	209,9
1972.....	19,3	20,2	24,1	19,6	19,8	22,2	15,3	11,5	17,1	21,3	21,1	18,2	229,7
1973.....	20,8	19,8	24,3	19,7	21,9	21,6	19,7	13,2	15,0	24,9	25,8	20,8	247,5
c. Tracteurs routiers													
1969.....	1,0	0,9	1,0	1,0	0,9	1,0	0,9	0,7	0,8	1,0	0,9	0,6	10,7
1970.....	0,9	0,8	0,9	1,0	0,8	0,9	0,8	0,7	0,8	0,8	0,8	0,7	9,9
1971.....	0,9	0,9	1,1	1,1	1,0	0,9	0,9	0,7	0,8	1,0	0,9	0,8	11,0
1972.....	1,2	1,1	1,2	1,1	1,1	1,2	1,0	1,0	0,9	1,2	1,2	1,1	13,3
1973.....	1,4	1,2	1,6	1,4	1,5	1,4	1,3	1,2	1,2	1,6	1,5	0,9	16,2
d. Autocars et autobus													
1969.....	0,4	0,4	0,5	0,4	0,5	0,7	0,5	0,3	0,5	0,5	0,5	0,4	5,6
1970.....	0,5	0,3	0,6	0,6	0,4	0,8	0,5	0,3	0,4	0,5	0,5	0,6	6,0
1971.....	0,5	0,5	0,6	0,6	0,5	0,6	0,6	0,3	0,5	0,5	0,5	0,5	6,2
1972.....	0,5	0,7	0,6	0,7	0,5	0,8	0,5	0,3	0,4	0,6	0,5	0,4	6,5
1973.....	0,5	0,5	0,7	0,5	0,6	0,6	0,6	0,3	0,4	0,7	0,6	0,5	6,5
e. Remorques et semi-remorques (1)													
1969.....	3,0	3,1	4,5	5,2	6,4	8,8	8,6	2,9	2,7	3,2	3,0	3,6	55,0
1970.....	3,7	4,5	6,5	7,7	7,9	13,5	12,1	2,9	2,4	2,9	3,3	3,6	71,0
1971.....	3,6	4,3	7,5	9,0	10,0	13,8	13,3	3,8	2,7	3,1	3,5	4,0	78,6
1972.....	4,0	5,1	9,7	8,8	11,6	16,7	14,8	4,7	3,3	4,0	4,6	4,7	92,0
1973.....	5,2	6,7	10,6	12,4	14,3	17,4	17,9	5,7	3,9	5,1	5,6	4,8	109,6

(1) A compter de 1970, l'augmentation des remorques est due à l'immatriculation obligatoire à partir de 500 kg (P.T.A.C.) au lieu de 750 kg depuis 1970.

IMMATRICULATIONS DES VÉHICULES D'OCCASION

Source : S.A.E.I. Département des Statistiques des Transports

Unité : Véhicule

	1969	1970	1971	1972	1973
Voitures particulières et commerciales	2.528.390	2.775.910	3.045.570	3.236.720	3.289.460
Autocars et autobus	4.880	7.570	7.740	7.930	6.890
Camionnettes, camions et véhicules spéciaux	239.310	256.540	270.130	299.120	307.010
Tracteurs routiers	7.340	7.910	9.470	10.770	11.290
Tracteurs agricoles, forestiers et autres	98.490	95.340	97.570	98.300	96.330
Total des véhicules à moteurs	2.878.410	3.143.270	3.430.480	3.652.840	3.710.980
Remorques (1)	68.810	(2) 100.390	54.290	58.960	(3) 2.910
Semi-remorques (1)	6.650	7.870	8.940	11.380	10.860
Total tous véhicules	2.953.870	3.251.530	3.493.710	3.723.180	3.724.750

(1) Non compris les remorques et semi-remorques agricoles dont l'immatriculation individuelle n'est pas obligatoire.

(2) A compter de 1970 l'augmentation des remorques est due à l'immatriculation obligatoire à partir de 500 kg (P.T.C.A.) au lieu de 750 kg.

(3) A partir de l'exercice 1973 les immatriculations de caravanes d'occasion ne sont plus suivies.

IMMATRICULATIONS DES VÉHICULES NEUFS EN 1973

Source : S.A.E.I. Département des Statistiques des Transports.

RÉGIONS	Voitures particulières et commerciales	VÉHICULES UTILITAIRES					Total
		Autobus et autocars	Camions, camionnettes et véhicules spéciaux	Tracteurs routiers	Remorques	Semi-remorques	
RÉGION PARISIENNE							
Paris.....	111.349	806	19.554	545	94	1.127	22.126
Seine-et-Marne.....	27.031	80	4.004	219	23	208	4.534
Yvelines.....	51.152	199	4.319	155	24	149	4.846
Essonne.....	35.485	120	3.480	152	18	114	3.884
Hauts-de-Seine.....	68.632	226	9.719	343	74	304	10.666
Seine-Saint-Denis.....	42.628	192	6.773	290	19	243	7.517
Val-de-Marne.....	42.953	123	5.572	158	32	140	6.025
Val d'Oise.....	29.975	68	2.898	111	15	113	3.205
Total.....	409.205	1.814	56.319	1.973	299	2.398	62.803
CHAMPAGNE - ARDENNE							
Ardennes.....	9.755	38	1.334	112	11	105	1.600
Aube.....	7.653	24	1.262	107	10	106	1.509
Marne.....	20.376	83	3.345	499	22	360	4.309
Marne (Haute-).....	6.298	15	1.042	103	17	105	1.282
Total.....	44.082	160	6.983	821	60	676	8.700
PICARDIE							
Aisne.....	18.199	76	2.723	245	39	247	3.330
Oise.....	20.312	81	2.705	186	23	219	3.214
Somme.....	16.760	57	2.182	156	19	150	2.564
Total.....	55.271	214	7.610	587	81	616	9.108
HAUTE - NORMANDIE							
Eure.....	14.403	46	2.035	155	28	134	2.398
Seine-Maritime.....	41.227	123	5.088	497	30	741	6.479
Total.....	55.630	169	7.123	652	58	875	8.877
CENTRE							
Cher.....	8.251	21	1.438	82	14	103	1.658
Eure-et-Loir.....	10.979	71	1.656	100	14	118	1.959
Indre.....	6.066	7	1.101	65	24	85	1.282
Indre-et-Loire.....	12.819	17	2.480	114	19	131	2.761
Loir-et-Cher.....	7.949	24	1.270	68	22	81	1.465
Loiret.....	16.617	40	2.685	228	17	218	3.188
Total.....	62.681	180	10.630	657	110	736	12.313
BASSE - NORMANDIE							
Calvados.....	17.374	51	2.479	170	27	174	2.901
Manche.....	10.425	18	1.685	116	18	102	1.939
Orne.....	8.276	27	1.367	94	23	103	1.614
Total.....	36.075	96	5.531	380	68	379	6.454
BOURGOGNE							
Côte-d'Or.....	16.475	52	2.463	174	25	195	2.909
Nièvre.....	7.813	13	1.031	52	10	63	1.169
Saône-et-Loire.....	17.532	23	2.532	288	25	215	3.083
Yonne.....	8.790	33	1.683	113	26	132	1.987
Total.....	50.610	121	7.709	627	86	605	9.148

IMMATRICULATIONS DES VÉHICULES NEUFS EN 1973 (suite)

Source : S.A.E.I. Département des Statistiques des Transports.

RÉGIONS	Voitures particulières et commerciales	VÉHICULES UTILITAIRES					Total
		Autobus et autocars	Camions, camionnettes et véhicules spéciaux	Tracteurs routiers	Remorques	Semi-remorques	
NORD							
Nord.....	80.366	309	9.710	761	64	724	11.568
Pas-de-Calais.....	38.817	132	4.643	410	81	448	5.714
Total.....	119.183	441	14.353	1.171	145	1.172	17.282
LORRAINE							
Meurthe-et-Moselle.....	24.520	95	3.025	236	28	228	3.612
Meuse.....	6.009	10	928	102	12	90	1.142
Moselle.....	33.505	174	3.814	454	54	290	4.786
Vosges.....	13.041	54	1.928	198	21	181	2.382
Total.....	77.075	333	9.695	990	115	789	11.922
ALSACE							
Rhin (Bas).....	29.373	84	3.784	334	52	342	4.596
Rhin (Haut).....	23.252	106	2.527	137	35	132	2.937
Total.....	52.625	190	6.311	471	87	474	7.533
FRANCHE-COMTÉ							
Doubs.....	25.830	81	2.109	74	33	82	2.379
Jura.....	7.460	28	1.189	85	19	86	1.407
Saône (Haute).....	8.013	22	995	60	12	62	1.151
Belfort (Territoire de).....	5.065	17	554	17	7	13	608
Total.....	46.368	148	4.847	236	71	243	5.545
PAYS DE LA LOIRE							
Loire-Atlantique.....	26.733	116	3.865	360	24	312	4.677
Maine-et-Loire.....	16.003	33	2.504	172	33	179	2.921
Mayenne.....	6.383	11	1.038	68	30	79	1.226
Sarthe.....	16.619	84	2.031	126	11	137	2.389
Vendée.....	11.383	25	1.983	115	23	129	2.275
Total.....	77.121	269	11.421	841	121	836	13.488
BRETAGNE							
Côtes-du-Nord.....	14.309	26	2.312	73	49	77	2.537
Finistère.....	24.774	63	3.892	194	36	233	4.418
Ille-et-Vilaine.....	19.836	37	2.951	275	53	242	3.558
Morbihan.....	14.225	42	2.310	185	33	204	2.774
Total.....	73.144	168	11.465	727	171	756	13.287
POITOU-CHARENTES							
Charente.....	10.120	33	1.658	113	21	106	1.931
Charente-Maritime.....	14.561	33	2.399	236	17	223	2.908
Sèvres (Deux).....	7.852	25	1.400	191	28	186	1.830
Vienne.....	9.490	16	1.551	105	25	98	1.795
Total.....	42.023	107	7.008	645	91	613	8.464
AQUITAINE							
Dordogne.....	9.419	19	1.648	136	13	137	1.953
Gironde.....	36.064	133	5.095	331	37	332	5.928
Landes.....	9.134	34	1.313	128	30	117	1.622
Lot-et-Garonne.....	8.097	22	1.463	110	26	119	1.740
Pyrénées-Atlantiquess.....	16.049	51	2.383	144	19	152	2.749
Total.....	78.763	259	11.902	849	125	857	13.992

IMMATRICULATIONS DES VÉHICULES NEUFS EN 1973 (suite et fin)

Source : S.A.E.I. Département des Statistiques des Transports.

RÉGIONS	Voitures particulières et commer- ciales	VÉHICULES UTILITAIRES					Total
		Autobus et autocars	Camions, camionnettes et véhicules spéciaux	Tracteurs routiers	Remorques	Semi- remorques	
MIDI-PYRÉNÉES							
Ariège.....	4.160	13	576	63	10	70	732
Aveyron.....	5.740	38	1.112	54	11	46	1.261
Garonne (Haute).....	25.210	56	3.432	216	33	196	3.933
Gers.....	4.110	8	698	42	17	28	793
Lot.....	3.853	10	688	10	1	15	724
Pyrénées (Hautes).....	6.779	20	876	57	2	44	999
Tarn.....	9.713	29	1.358	91	15	95	1.588
Tarn-et-Garonne.....	3.892	7	676	58	9	59	809
Total.....	63.457	181	9.416	591	98	553	10.839
LIMOUSIN							
Corrèze.....	5.683	21	994	86	11	97	1.209
Creuse.....	3.297	7	578	20	2	20	627
Vienne (Haute).....	10.557	35	1.384	81	14	81	1.595
Total.....	19.537	63	2.956	187	27	198	3.431
RHONE-ALPES							
Ain.....	12.116	40	2.078	136	32	156	2.442
Ardèche.....	6.840	22	1.007	133	7	104	1.273
Drôme.....	12.231	49	2.140	193	21	196	2.599
Isère.....	27.770	147	4.306	337	33	305	5.128
Loire.....	21.501	55	3.238	219	26	208	3.746
Rhône.....	54.409	184	7.974	405	59	341	8.963
Savoie.....	10.678	60	1.745	164	23	151	2.143
Savoie (Haute).....	17.208	85	2.846	146	104	136	3.317
Total.....	162.753	642	25.334	1.733	305	1.597	29.611
AUVERGNE							
Allier.....	11.027	42	1.535	120	8	110	1.815
Cantal.....	3.631	22	661	34	3	35	755
Loire (Haute).....	5.037	17	880	57	20	77	1.051
Puy-de-Dôme.....	17.085	45	2.334	143	20	139	2.681
Total.....	36.780	126	5.410	354	51	361	6.302
LANGUEDOC-ROUSSILLON							
Aude.....	7.787	16	1.121	88	20	69	1.314
Gard.....	14.474	39	2.187	98	9	103	2.436
Hérault.....	19.277	50	2.794	143	13	160	3.160
Lozère.....	1.707	8	309	17	4	17	355
Pyrénées-Orientales.....	8.904	29	1.273	71	9	86	1.468
Total.....	52.149	142	7.684	417	55	435	8.733
PROVENCE-COTE D'AZUR							
Alpes de Haute Provence.....	3.680	19	647	38	4	42	750
Alpes (Hautes).....	3.368	21	556	23	15	32	647
Alpes-Maritimes.....	27.309	123	3.342	131	21	138	3.755
Bouches-du-Rhône.....	54.599	303	6.769	813	59	598	8.542
Corse.....	8.239	53	1.257	21	4	32	1.367
Var.....	20.332	88	2.822	83	14	121	3.128
Vaucluse.....	13.736	75	2.361	225	28	224	2.913
Total.....	131.263	682	17.754	1.334	145	1.187	21.102
FRANCE ENTIÈRE.....	1.745.795	6.505	247.461	16.243	2.369	16.356	288.934

IMMATRICULATION DES VÉHICULES D'OCCASION EN 1973

Source : S.A.E.I. Département des Statistiques des Transports.

RÉGIONS	Voitures particulières et commerciales	VÉHICULES UTILITAIRES					TOTAL
		Autobus et Autocars	Camions camionnettes et véhicules spéciaux	Tracteurs routiers	Remorques	Semi-remorques	
RÉGION PARISIENNE							
Paris.....	130.921	312	9.378	240	53	376	10.359
Seine-et-Marne.....	50.877	72	4.751	165	37	230	5.255
Yvelines.....	76.021	166	4.488	148	25	152	4.979
Essonne.....	66.187	99	4.218	150	35	130	4.632
Hauts-de-Seine.....	92.638	217	5.592	182	33	171	6.195
Seine-Saint-Denis.....	87.152	207	6.816	280	34	303	7.640
Val-de-Marne.....	77.877	158	5.331	181	22	157	5.849
Val d'Oise.....	55.144	83	4.071	124	33	130	4.441
Total.....	636.817	1.314	44.645	1.470	272	1.649	49.350
CHAMPAGNE-ARDENNE							
Ardennes.....	16.222	26	1.637	72	14	68	1.817
Aube.....	17.642	19	2.074	63	31	69	2.256
Marne.....	32.884	43	4.424	194	52	228	4.941
Marne (Haute).....	11.806	22	1.244	74	23	55	1.418
Total.....	78.554	110	9.379	403	120	420	10.432
PICARDIE							
Aisne.....	29.056	27	3.028	159	26	152	3.392
Oise.....	36.372	76	3.485	146	39	134	3.880
Somme.....	29.549	33	2.887	110	23	104	3.157
Total.....	94.977	136	9.400	415	88	390	10.429
HAUTE-NORMANDIE							
Eure.....	30.289	49	3.113	118	23	138	3.441
Seine-Maritime.....	77.309	113	5.936	379	93	436	6.957
Total.....	107.598	162	9.049	497	116	574	10.398
CENTRE							
Cher.....	20.050	41	2.000	101	15	103	2.260
Eure-et-Loir.....	21.728	38	2.005	68	15	48	2.174
Indre.....	16.099	31	1.923	86	23	74	2.137
Indre-et-Loire.....	31.778	49	3.358	149	20	110	3.686
Loir-et-Cher.....	19.473	47	2.078	87	10	63	2.285
Loiret.....	34.172	56	3.387	141	40	111	3.735
Total.....	143.300	262	14.751	632	123	509	16.277
BASSE-NORMANDIE							
Calvados.....	37.843	27	3.658	121	31	142	3.979
Manche.....	29.646	47	3.224	87	33	72	3.463
Orne.....	20.890	41	2.150	97	26	87	2.401
Total.....	88.379	115	9.032	305	90	301	9.843
BOURGOGNE							
Côte-d'Or.....	30.174	41	2.935	107	35	68	3.186
Nièvre.....	14.569	49	1.738	40	11	38	1.876
Saône-et-Loire.....	34.042	60	3.547	93	25	59	3.784
Yonne.....	20.466	54	2.440	78	38	61	2.671
Total.....	99.251	204	10.660	318	109	226	11.517

IMMATRICULATION DES VÉHICULES D'OCCASION EN 1973 (suite)

Source : S.A.E.I. Département des Statistiques des Transports.

RÉGIONS	Voitures particulières et commerciales	VÉHICULES UTILITAIRES					TOTAL
		Autobus et Autocars	Camions camionnettes et véhicules spéciaux	Tracteurs routiers	Remorques	Semi-remorques	
NORD							
Nord.....	125.140	317	9.222	457	81	467	10.544
Pas-de-Calais.....	66.659	135	5.356	298	73	329	6.191
Total.....	191.799	452	14.578	755	154	796	16.735
LORRAINE							
Meurthe-et-Moselle.....	39.666	106	3.084	112	36	122	3.460
Meuse.....	11.036	14	1.265	44	11	58	1.392
Moselle.....	51.271	178	3.882	135	44	148	4.387
Vosges.....	21.657	32	2.021	76	28	59	2.216
Total.....	123.630	330	10.252	367	119	387	11.455
ALSACE							
Rhin (Bas-).....	47.862	173	3.448	160	74	153	4.008
Rhin (Haut-).....	39.555	54	2.781	78	31	78	3.022
Total.....	87.417	227	6.229	238	105	231	7.030
FRANCHE-COMTÉ							
Doubs.....	32.456	41	2.436	63	43	53	2.636
Jura.....	16.139	26	1.659	70	13	62	1.830
Saône (Haute-).....	13.121	24	1.433	44	19	44	1.564
Belfort (Territoire de).....	8.574	7	615	14	2	12	650
Total.....	70.290	98	6.143	191	77	171	6.680
PAYS DE LA LOIRE							
Loire-Atlantique.....	60.861	118	4.457	382	39	315	5.311
Maine-et-Loire.....	40.121	105	3.387	148	33	110	3.783
Mayenne.....	17.155	28	1.857	101	14	89	2.089
Sarthe.....	30.140	42	2.467	113	14	96	2.732
Vendée.....	28.124	67	2.841	131	27	77	3.143
Total.....	176.401	360	15.009	875	127	687	17.058
BRETAGNE							
Côtes-du-Nord.....	26.628	32	2.521	79	28	65	2.725
Finistère.....	37.711	76	3.351	84	34	76	3.621
Ille-et-Vilaine.....	41.107	55	3.106	89	24	90	3.364
Morbihan.....	27.918	115	2.336	117	12	94	2.674
Total.....	133.364	278	11.314	369	98	325	12.384
POITOU-CHARENTES							
Charente.....	24.564	32	2.699	168	25	98	3.022
Charente-Maritime.....	36.844	44	4.280	122	32	123	4.601
Sèvres (Deux-).....	23.424	47	2.424	101	15	129	2.716
Vienne.....	23.547	34	2.534	104	31	65	2.768
Total.....	108.379	157	11.937	495	103	415	13.107
AQUITAINE							
Dordogne.....	25.208	51	3.370	134	27	104	3.686
Gironde.....	78.437	125	7.157	288	78	260	7.908
Landes.....	19.459	31	1.937	71	38	75	2.152
Lot-et-Garonne.....	22.137	34	3.036	112	35	93	3.310
Pyrénées-Atlantiques.....	34.614	81	3.184	87	38	90	3.480
Total.....	179.855	322	18.684	692	216	622	20.536

IMMATRICULATION DES VÉHICULES D'OCCASION EN 1973 (Suite et fin)

Source : S.A.E.I. Département des Statistiques des Transports.

RÉGIONS	Voitures particulières et commerciales	VÉHICULES UTILITAIRES					TOTAL
		Autobus et Autocars	Camions camionnettes et véhicules spéciaux	Tracteurs routiers	Remorques	Semi-remorques	
MIDI-PYRÉNÉES							
Ariège.....	7.676	25	1.078	31	7	27	1.168
Aveyron.....	17.498	65	2.477	38	17	46	2.643
Garonne (Haute).....	55.903	117	5.281	165	44	132	5.739
Gers.....	13.130	42	1.798	31	20	39	1.930
Lot.....	10.563	33	1.575	39	3	29	1.679
Pyrénées (Hautes).....	14.624	76	1.537	58	13	81	1.765
Tarn.....	22.448	85	2.550	75	19	40	2.769
Tarn-et-Garonne.....	14.075	34	2.158	55	15	31	2.293
Total.....	155.917	477	18.454	492	138	425	19.986
LIMOUSIN							
Corrèze.....	14.872	30	1.972	41	14	38	2.095
Creuse.....	7.408	34	1.060	18	8	10	1.130
Vienne (Haute).....	21.147	47	2.156	59	11	52	2.325
Total.....	43.427	111	5.188	118	33	100	5.550
RHONE-ALPES							
Ain.....	24.975	35	2.626	61	21	57	2.800
Ardèche.....	15.827	104	1.998	78	23	209	2.412
Drôme.....	24.683	52	3.046	115	35	168	3.416
Isère.....	57.438	102	5.299	159	33	159	5.752
Loire.....	45.375	87	4.211	128	42	114	4.582
Rhône.....	97.506	176	8.290	218	64	239	8.987
Savoie.....	18.586	55	2.174	75	25	76	2.405
Savoie (Haute).....	31.781	56	3.301	79	130	68	3.634
Total.....	316.171	667	30.945	913	373	1.090	33.988
AUVERGNE							
Allier.....	22.331	28	2.554	90	14	67	2.753
Cantal.....	9.363	32	1.248	40	6	21	1.347
Loire (Haute).....	10.433	40	1.308	48	25	48	1.469
Puy-de-Dôme.....	37.567	74	3.512	94	35	47	3.762
Total.....	79.694	174	8.622	272	80	183	9.331
LANGUEDOC-ROUSSILLON							
Aude.....	16.379	49	2.388	72	24	93	2.626
Gard.....	33.289	42	4.214	104	29	104	4.493
Hérault.....	40.310	104	5.399	194	55	165	5.917
Lozère.....	3.916	16	557	17	9	14	613
Pyrénées-Orientales.....	17.997	38	2.523	100	27	78	2.766
Total.....	111.891	249	15.081	487	144	454	16.415
PROVENCE-COTE D'AZUR-CORSE							
Alpes de Haute Provence.....	7.460	17	1.037	27	13	22	1.116
Alpes (Hautes).....	6.148	26	850	13	15	21	925
Alpes-Maritimes.....	58.784	148	5.006	187	45	163	5.549
Bouches-du-Rhône.....	104.672	294	9.630	418	87	383	10.812
Corse.....	13.070	60	2.063	34	5	46	2.208
Var.....	42.771	93	4.650	178	26	166	5.113
Vaucluse.....	29.442	49	4.419	132	34	103	4.737
Total.....	262.347	687	27.655	989	225	904	30.460
France entière.....	3.289.458	6.892	307.007	11.293	2.910	10.859	338.961

VÉHICULES UTILITAIRES IMMATRICULÉS
À LA DATE DU 1^{er} JANVIER 1974 (1)
(Classement par région et département)

Source : S.A.E.I. Département des Statistiques des Transports.

RÉGIONS	Autobus et autocars	Camion- nettes camions et véhicules spéciaux	Tracteurs Routiers	Remorques	Semi- remorques	TOTAL des véhicules utilitaires
RÉGION PARISIENNE						
75. Paris	10.223	178.041	6.416	6.760	10.683	212.123
77. Seine-et-Marne	1.116	53.600	1.770	5.306	2.001	63.793
78. Yvelines	1.990	52.584	1.198	2.832	1.467	60.071
91. Essonne	1.331	42.172	989	2.505	1.135	48.132
92. Hauts-de-Seine	2.186	92.921	3.521	2.650	4.282	105.560
93. Seine-Saint-Denis	1.744	86.948	2.806	1.771	3.188	96.457
94. Val-de-Marne	1.231	69.773	1.785	1.987	1.996	76.772
95. Val-d'Oise	676	42.831	1.183	1.756	1.323	47.769
Total.....	20.497	618.870	19.668	25.567	26.075	710.677
CHAMPAGNE - ARDENNE						
08. Ardennes	396	19.987	689	2.630	898	24.600
10. Aube	457	23.720	840	3.783	982	29.782
51. Marne	672	45.254	2.641	6.577	3.044	58.188
52. Marne (Haute-)	297	16.919	652	1.485	712	20.065
Total.....	1.822	105.880	4.822	14.475	5.636	132.635
PICARDIE						
02. Aisne	754	37.774	1.856	4.577	2.080	47.041
60. Oise	855	37.671	1.457	6.043	2.230	48.256
80. Somme	770	37.629	1.275	6.280	1.778	47.732
Total.....	2.379	113.074	4.588	16.900	6.088	143.029
HAUTE-NORMANDIE						
27. Eure	673	36.084	1.327	4.296	1.474	43.854
76. Seine-Maritime	1.694	70.211	4.244	7.656	6.610	90.415
Total.....	2.367	106.295	5.571	11.952	8.084	134.269
CENTRE						
18. Cher	472	23.219	663	2.955	801	28.110
28. Eure-et-Loir	561	27.386	799	4.040	1.006	33.792
36. Indre	379	22.852	491	2.722	602	27.046
37. Indre-et-Loire	710	36.487	949	2.363	1.127	41.636
41. Loir-et-Cher	323	24.118	619	3.800	724	29.584
45. Loiret	789	38.955	1.571	4.829	1.757	47.901
Total.....	3.234	173.017	5.092	20.709	6.017	208.069
BASSE-NORMANDIE						
14. Calvados	529	38.287	1.517	5.343	1.794	47.470
50. Manche	570	38.804	735	6.018	788	46.915
61. Orne	361	23.646	899	3.016	1.035	28.957
Total.....	1.460	100.737	3.151	14.377	3.617	123.342
BOURGOGNE						
21. Côte-d'Or	800	35.418	1.044	2.685	1.259	41.206
58. Nièvre	468	19.582	454	2.474	470	23.448
71. Saône-et-Loire	764	44.131	1.648	4.557	1.735	52.835
89. Yonne	538	27.223	953	2.983	1.070	32.767
Total.....	2.570	126.354	4.099	12.699	4.534	150.256

(1) Voir p. 169 et 170 tableau des vignettes délivrées.

VÉHICULES UTILITAIRES IMMATRICULÉS À LA DATE DU 1^{er} JANVIER 1974 [Suite]

(Classement par région et département)

Source : S.A.E.I. Département des Statistiques des Transports.

RÉGIONS	Autobus et autocars	Camion- nettes camions et véhicules spéciaux	Tracteurs Routiers	Remorques	Semi- remorques	TOTAL des véhicules utilitaires
NORD						
59. Nord.....	3.768	126.073	6.021	7.776	7.100	150.738
62. Pas-de-Calais.....	2.205	72.142	2.945	5.850	3.760	86.902
Total.....	5.973	198.215	8.966	13.626	10.860	237.640
LORRAINE						
54. Meurthe-et-Moselle.....	1.354	40.539	1.572	2.867	1.894	48.226
55. Meuse.....	184	14.801	537	1.703	660	17.885
57. Moselle.....	2.053	47.519	2.364	2.735	2.473	57.144
88. Vosges.....	882	27.929	1.117	2.286	1.205	33.419
Total.....	4.473	130.788	5.590	9.591	6.232	156.674
ALSACE						
67. Rhin (Bas).....	1.734	42.342	2.120	3.319	2.401	51.916
68. Rhin (Haut).....	1.349	32.897	1.287	2.314	1.331	39.178
Total.....	3.083	75.239	3.407	5.633	3.732	91.094
FRANCHE-COMTÉ						
25. Doubs.....	892	25.976	547	1.061	535	29.011
39. Jura.....	363	19.537	703	1.036	742	22.381
70. Saône (Haute).....	356	18.692	427	801	489	20.765
90. Belfort (Territoire de).....	166	6.889	140	219	150	7.564
Total.....	1.777	71.094	1.817	3.117	1.916	79.721
PAYS DE LA LOIRE						
44. Loire-Atlantique.....	1.589	54.669	2.454	3.255	2.943	64.910
49. Maine-et-Loire.....	1.023	41.390	1.657	4.911	1.885	50.866
53. Mayenne.....	319	17.582	674	3.642	773	22.990
72. Sarthe.....	1.297	29.838	1.116	3.966	1.479	37.696
85. Vendée.....	684	31.292	843	1.978	947	35.744
Total.....	4.912	174.771	6.744	17.752	8.027	212.206
BRETAGNE						
22. Côtes-du-Nord.....	502	35.466	662	2.506	995	40.131
29. Finistère.....	1.207	51.610	1.135	1.160	1.324	56.436
35. Ille-et-Vilaine.....	911	41.547	1.664	3.927	1.933	49.982
56. Morbihan.....	1.094	34.161	1.255	1.267	1.365	39.142
Total.....	3.714	162.784	4.716	8.860	5.617	185.691
POITOU-CHARENTES						
16. Charente.....	515	33.953	902	1.605	1.063	38.038
17. Charente-Maritime.....	640	49.285	1.578	2.261	1.791	55.555
79. Sèvres (Deux).....	450	27.734	1.202	2.139	1.421	32.946
86. Vienne.....	448	33.519	817	2.027	873	37.684
Total.....	2.053	144.491	4.499	8.032	5.148	164.223
AQUITAINE						
24. Dordogne.....	691	37.250	1.015	1.287	1.155	41.398
33. Gironde.....	1.783	80.556	3.042	3.066	3.640	92.087
40. Landes.....	551	22.555	807	955	839	25.707
47. Lot-et-Garonne.....	431	31.549	873	1.205	930	34.988
64. Pyrénées-Atlantiques.....	1.188	39.043	1.075	860	1.160	43.326
Total.....	4.644	210.953	6.812	7.373	7.724	237.506

VÉHICULES UTILITAIRES IMMATRICULÉS À LA DATE DU 1^{er} JANVIER 1974 [Suite et fin]

(Classement par région et département).

Source : S.A.E.I. Département des Statistiques des Transports.

RÉGIONS	Autobus et autocars	Camion- nettes camions et véhicules spéciaux	Tracteurs Routiers	Remorques	Semi- remorques	TOTAL des véhicules utilitaires
MIDI-PYRÉNÉES						
09. Ariège	322	11.528	461	384	475	13.170
12. Aveyron	725	27.616	360	3.283	388	32.372
31. Garonne (Haute-)	1.453	54.175	1.597	1.784	1.707	60.716
32. Gers	535	18.866	402	550	372	20.725
46. Lot	387	18.905	185	713	203	20.393
65. Pyrénées (Hautes-)	883	17.254	389	470	342	19.338
81. Tarn	598	28.024	762	2.601	785	32.770
82. Tarn-et-Garonne	314	20.071	371	401	367	21.524
Total.....	5.217	196.439	4.527	10.186	4.639	221.008
LIMOUSIN						
19. Corrèze	432	26.686	514	1.004	541	29.177
23. Creuse	321	13.699	197	809	200	15.226
87. Vienne (Haute-)	688	27.048	598	972	665	29.971
Total.....	1.441	67.433	1.309	2.785	1.406	74.374
RHÔNE-ALPES						
01. Ain	534	29.605	1.040	2.277	1.210	34.666
07. Ardèche	616	23.374	1.047	630	1.150	26.817
26. Drôme	687	32.904	1.210	1.191	1.463	37.455
38. Isère	1.822	59.014	2.570	2.219	2.949	68.574
42. Loire	1.141	46.279	1.284	1.593	1.492	51.789
69. Rhône	2.757	96.277	3.142	4.027	3.707	109.910
73. Savoie	908	25.788	1.184	769	1.365	30.014
74. Savoie (Haute-)	1.019	35.010	781	1.112	738	38.660
Total.....	9.484	348.251	12.258	13.818	14.074	397.885
AUVERGNE						
03. Allier	552	30.042	711	3.051	784	35.140
15. Cantal	458	17.277	500	743	437	19.415
43. Loire (Haute-)	550	17.632	444	746	436	19.808
63. Puy-de-Dôme	1.052	44.987	1.065	2.204	1.052	50.360
Total.....	2.612	109.938	2.720	6.744	2.709	124.723
LANGUEDOC - ROUSSILLON						
11. Aude	477	27.133	757	1.535	875	30.777
30. Gard	678	40.809	929	1.236	1.031	44.683
34. Hérault	843	58.710	1.465	1.684	1.549	64.251
48. Lozère	210	8.206	112	210	119	8.857
66. Pyrénées-Orientales	504	29.726	576	844	647	32.297
Total.....	2.712	164.584	3.839	5.509	4.221	180.865
PROVENCE-COTE D'AZUR-CORSE						
04. Alpes de Haute-Provence	331	12.457	306	490	306	13.890
05. Alpes (Hautes-)	353	10.218	182	323	222	11.298
06. Alpes-Maritimes	1.487	50.121	969	1.158	1.048	54.783
13. Bouches-du-Rhône	3.029	103.093	4.431	4.214	4.843	119.610
20. Corse	987	20.026	190	198	235	21.636
83. Var	1.115	50.229	832	1.186	917	54.279
84. Vaucluse	760	52.571	1.520	1.397	1.671	57.919
Total.....	8.062	298.715	8.430	8.966	9.242	333.415
France entière.....	94.486	3.697.922	122.625	238.671	145.598	4.299.302

**IMMATRICULATIONS DE VOITURES PARTICULIÈRES ET COMMERCIALES NEUVES
SUIVANT LA PUISSANCE DES VÉHICULES**

Source : S.A.E.I. Département des Statistiques des Transports

Unité : Véhicule

CLASSES DE PUISSANCES FISCALES	1963	1969	1970	1971	1972	1973
2 CV. et moins et non déterminée.....	125.150	49.960	48.360	42.650	41.510	37.280
De 3 à 5 CV.....	535.710	506.050	373.350	324.830	400.540	450.440
De 6 à 10 CV.....	318.730	729.240	759.830	942.360	1.022.200	1.082.770
De 11 à 16 CV.....	70.390	78.160	113.190	156.480	169.390	170.560
De 17 CV et plus.....	2.240	1.870	1.510	2.250	3.830	4.750
Total.....	1.052.220	1.365.280	1.296.240	1.468.570	1.637.470	1.745.800

IMMATRICULATIONS DES AUTOCARS ET AUTOBUS NEUFS DE 1969 À 1973

Source : S.A.E.I. Département des Statistiques des Transports

CLASSES DE PLACES ASSISES	1969	1970	1971	1972	1973
A. Toutes professions					
Moins de 10 places et non déterminées.....	1.750	1.760	1.770	2.080	2.600
De 10 à 19 places.....	380	470	420	460	420
De 20 à 29 places.....	960	1.290	1.060	930	740
De 30 à 39 places.....	450	380	410	330	500
De 40 places et plus.....	2.080	2.020	2.510	2.720	2.240
Total.....	5.620	5.920	6.170	6.520	6.500
B. Transporteurs publics					
Moins de 10 places et non déterminées.....	250	250	360	570	1.000
De 10 à 19 places.....	150	170	130	150	130
De 20 à 29 places.....	650	860	680	460	350
De 30 à 39 places.....	360	230	270	210	330
De 40 places et plus.....	1.880	1.520	2.030	2.110	1.660
Total.....	3.290	3.030	3.470	3.500	3.470

PARC DES AUTOCARS ET AUTOBUS
IMMATRICULÉS À LA DATE DU 1^{er} JANVIER 1974 (a)

Source : S.A.E.I. Département des Statistiques des Transports

CLASSES DE PLACES ASSISES	Années de construction			Total	
	Avant 1964 et N.D.	1964-1968	1969-1973		dont : diesel

A. Toutes professions

Moins de 10 places.....	2.945	5.781	9.175	17.901	197
De 10 places à 19 places.....	4.375	1.656	2.264	8.295	2.994
De 20 à 29 places.....	8.099	3.608	4.944	16.651	11.691
De 30 à 39 places.....	7.928	2.383	2.096	12.407	10.615
De 40 places et plus.....	17.410	8.287	11.136	36.833	35.785
Non déterminée.....	951	544	904	2.399	1.369
Total.....	41.708	22.259	30.519	94.486	62.651

B. Transports publics à la date du 1^{er} janvier 1974

Moins de 10 places.....	221	236	1.673	2.130	94
De 10 places à 19 places.....	1.691	740	753	3.184	1.737
De 20 à 29 places.....	5.018	2.421	2.881	10.320	8.724
De 30 à 39 places.....	5.164	2.088	1.440	8.692	7.987
De 40 places et plus.....	13.298	7.419	8.942	29.659	29.157
Non déterminée.....	393	280	598	1.271	1.062
Total.....	25.785	13.184	16.287	55.256	48.761

(a) Résultats bruts. Voir page 145, note (a), observation importante.

IMMATRICULATIONS DES CAMIONNETTES, CAMIONS ET VÉHICULES SPÉCIAUX NEUFS

Source : S.A.E.I. Département des Statistiques des Transports.

CLASSES DE CHARGES UTILES	1969	1970	1971	1972	1973
A. Toutes professions					
Moins de 1 tonne.....	104.270	100.610	113.180	120.810	122.590
1,0 à 1,7 tonne	56.100	50.850	57.060	62.730	70.610
1,8 à 2,9 tonnes.....	9.730	7.430	8.320	13.320	19.970
3,0 à 4,5 tonnes.....	9.450	8.090	7.150	6.990	6.730
4,6 à 6,5 tonnes.....	7.340	6.990	6.650	6.830	6.810
6,6 à 8,9 tonnes.....	4.900	4.630	4.620	5.230	5.520
9,0 à 12,9 tonnes.....	9.850	8.570	7.390	7.540	8.030
13,0 à 16,9 tonnes.....	3.120	3.050	2.850	3.030	3.600
17,0 tonnes et plus.....	110	80	70	70	90
Non déterminée.....	3.010	2.090	2.600	3.180	3.510
Total.....	207.880	192.390	209.890	229.730	247.460
B. Transporteurs publics					
Moins de 1 tonne.....	6.680	2.640	9.120	13.370	22.030
1,0 à 1,7 tonne	6.020	3.240	7.680	9.480	14.030
1,8 à 2,9 tonnes.....	2.960	1.450	1.970	2.880	4.780
3,0 à 4,5 tonnes.....	2.200	1.020	1.210	1.200	1.420
4,6 à 6,5 tonnes.....	2.110	1.240	1.600	1.740	2.080
6,6 à 8,9 tonnes.....	1.090	620	900	1.070	1.300
9,0 à 12,9 tonnes.....	4.570	2.560	2.400	2.310	2.670
13,0 à 16,9 tonnes.....	1.200	670	930	1.040	1.390
17,0 tonnes et plus.....	40	20	10	10	30
Non déterminée.....	460	170	440	530	760
Total.....	27.330	13.630	26.260	33.630	50.490

**PARC DES CAMIONNETTES, CAMIONS ET VÉHICULES SPÉCIAUX
IMMATRICULÉS À LA DATE DU 1^{er} JANVIER 1974 (a)**

Source : S.A.E.I. Département des Statistiques des Transports

CLASSES DE CHARGES UTILES	Années de construction			Total	
	Avant 1964 et N.D.	1964-1968	1969-1973		dont : diesel
A. Toutes professions					
Moins de 1 tonne.....	925.307	372.928	564.669	1.862.904	68.982
1,0 à 1,7 tonne.....	389.979	174.949	297.632	862.560	182.581
1,8 à 2,9 tonnes.....	219.959	43.236	59.022	322.217	90.924
3,0 à 4,5 tonnes.....	97.860	35.487	39.007	172.354	89.486
4,6 à 6,5 tonnes.....	99.879	32.066	34.992	166.937	130.433
6,6 à 8,9 tonnes.....	45.913	18.821	25.177	89.911	85.780
9,0 à 12,9 tonnes.....	54.385	43.595	41.921	139.901	136.769
13,0 à 16,9 tonnes.....	5.424	9.188	16.127	30.739	30.405
17,0 tonnes et plus.....	396	385	541	1.322	988
Non déterminée.....	28.028	7.738	13.311	49.077	14.025
Total.....	1.867.130	738.393	1.092.399	3.697.922	830.373
B. Transporteurs publics					
Moins de 1 tonne.....	12.937	8.275	48.482	69.694	3.751
1,0 à 1,7 tonne.....	10.068	6.891	35.430	52.389	19.859
1,8 à 2,9 tonnes.....	16.905	6.957	13.794	37.656	20.696
3,0 à 4,5 tonnes.....	12.685	5.491	6.871	25.047	15.596
4,6 à 6,5 tonnes.....	15.082	6.005	8.772	29.859	25.663
6,6 à 8,9 tonnes.....	9.269	3.110	4.921	17.300	16.646
9,0 à 12,9 tonnes.....	16.856	15.802	14.319	46.977	46.507
13,0 à 16,9 tonnes.....	1.824	2.964	5.393	10.181	10.122
17,0 tonnes et plus.....	93	87	175	355	302
Non déterminée.....	1.782	528	1.692	4.002	2.169
Total.....	97.501	56.110	139.849	293.460	161.311

(a) Résultats bruts. Voir page 145, note (a), observation importante.

IMMATRICULATIONS DES TRACTEURS ROUTIERS NEUFS DE 1969 À 1973

Source : S.A.E.I. Département des Statistiques des Transports

CLASSES DE PUISSANCES FISCALES	1969	1970	1971	1972	1973
A. Toutes professions					
Moins de 11 CV.....	70	60	50	10	-
11 à 16 CV.....	1.070	790	710	650	680
17 à 20 CV.....	600	690	580	700	820
21 à 25 CV.....	710	620	1.000	1.520	1.850
Plus de 25 CV.....	8.100	7.750	8.650	10.420	12.890
Non déterminée.....	-	-	-	-	-
Total.....	10.550	9.910	10.990	13.300	16.240
B. Transports publics					
Moins de 11 CV.....	30	20	30	-	-
11 à 16 CV.....	560	280	320	310	340
17 à 20 CV.....	340	350	330	430	470
21 à 25 CV.....	450	240	520	910	1.140
Plus de 25 CV.....	5.910	4.180	5.490	6.530	8.310
Non déterminée.....	-	-	-	-	-
Total.....	7.290	5.070	6.690	8.180	10.260

PARC DES TRACTEURS ROUTIERS IMMATRICULÉS
À LA DATE DU 1^{er} JANVIER 1974 (a)

Sources : S.A.E.I. Département des Statistiques des Transports

CLASSES DE PUISSANCES FISCALES	Années de construction			Total	
	Avant 1964 et N.D.	1964-1968	1969-1973		dont : diesel
A. Toutes professions					
Moins de 11 CV.....	3.508	1.171	246	4.925	2.753
11 à 16 CV.....	6.218	3.255	3.860	13.333	11.054
17 à 20 CV.....	4.528	1.603	3.395	9.526	8.395
21 à 25 CV.....	9.484	2.818	5.791	18.093	17.652
Plus de 25 CV.....	9.779	19.935	46.615	76.329	75.532
Non déterminée.....	253	122	44	419	251
Total	33.770	28.904	59.951	122.625	115.637
B. Transporteurs publics					
Moins de 11 CV.....	564	276	95	935	519
11 à 16 CV.....	1.511	1.486	1.812	4.809	4.425
17 à 20 CV.....	1.254	626	1.975	3.855	3.657
21 à 25 CV.....	4.063	1.299	3.364	8.726	8.670
Plus de 25 CV.....	4.951	13.565	32.681	51.197	51.063
Non déterminée.....	54	54	37	145	104
Total	12.397	17.306	39.964	69.667	68.438

(a) Résultats bruts. Voir page 145, note (a), observation importante.

**A. IMMATRICULATION DES REMORQUES ET SEMI-REMORQUES NEUVES
ANNÉES 1969 À 1973**

Source : S.A.E.I. - Département des Statistiques des Transports

CLASSES DE CHARGES UTILES	1969	1970 (1)	1971	1972	1973	
					Ensemble	Trans- porteurs publics
Moins de 1 tonne.....	100	20	20	20	30	10
1,0 à 1,7 tonne.....	100	20	20	20	20	-
1,8 à 2,9 tonnes.....	150	50	40	40	50	-
3,0 à 4,5 tonnes.....	420	220	180	170	210	100
4,6 à 6,5 tonnes.....	720	600	510	490	600	270
6,6 à 8,9 tonnes.....	430	360	310	350	350	120
9,0 à 12,9 tonnes.....	2.180	2.130	2.360	3.020	3.040	1.880
13,0 à 16,9 tonnes.....	700	700	810	1.070	1.650	670
17 tonnes et plus.....	8.430	8.620	8.580	9.910	12.740	7.970
Non déterminée.....	360	20	20	20	30	20
Total.....	13.590	12.740	12.850	15.110	18.720	11.040
Caravanes (ensemble) (2).....	41.470	58.230	65.780	76.840	90.860	510
Total général.....	55.060	70.970	78.630	91.950	109.580	11.550

(1) A compter de 1970 l'augmentation des remorques est due à l'immatriculation obligatoire à partir de 500 kg (poids total) au lieu de 750 kg.

(2) A partir de l'exercice 1973, les immatriculations de caravanes ne sont plus suivies par tranches de charge utile. Les années précédentes ont été rendues comparables.

**B. PARC DES REMORQUES ET SEMI-REMORQUES IMMATRICULÉES À LA DATE
DU 1^{er} JANVIER 1974 (1)**

CLASSES DE CHARGES UTILES	Remorques (2)	Semi- remorques	Total	Dont appartenant aux transporteurs publics
Moins de 1 tonne.....	81.132	783	81.915	1.382
1,0 à 1,7 tonne.....	16.594	812	17.406	711
1,8 à 2,9 tonnes.....	15.523	1.223	16.746	903
3,0 à 4,5 tonnes.....	40.592	7.744	48.336	2.746
4,6 à 6,5 tonnes.....	41.749	8.360	50.109	7.031
6,6 à 8,9 tonnes.....	15.797	6.177	21.974	4.936
9,0 à 12,9 tonnes.....	14.918	19.323	34.241	14.531
13,0 à 16,9 tonnes.....	3.677	10.632	14.309	5.061
17 tonnes et plus.....	2.186	88.212	90.398	57.499
Non déterminée.....	6.503	2.332	8.835	1.113
Total.....	238.671	145.598	384.269	95.913

(1) Résultats bruts : voir page 145 note (a) observation importante.

(2) Caravanes non comprises.

MOTOCYCLES
I. Parc des motocycles

(Estimations en fin d'année)

Source : S.A.E.I. Département des Statistiques des Transports

Unité : Millier

	1963	1969	1970	1971	1972	1973
Motocyclettes, tricycles à moteur, vélomoteurs, scooters.	400	130	130	140	160	180
Cyclomoteurs.....	4.700	5.200	4.800	4.700	4.800	4.900
Total.....	5.100	5.330	4.930	4.840	4.960	5.080

II. Motocycles neufs mis en service

Unité : Véhicule

	1963	1969	1970	1971	1972	1973
Motocyclettes tricycles à moteur, vélomoteurs, scooters (1).....	17.241	21.685	28.426	46.764	61.106	71.784
Cyclomoteurs (2).....	1.001.148	859.000	778.000	808.000	872.000	958.000
Total.....	1.018.389	880.685	806.426	854.764	933.106	1.029.784

III. Immatriculations des motocycles (1) en 1973 selon la puissance fiscale

Unité : Véhicule

Motocycles neufs										Motocycles d'occasion
1 CV	2 CV	3 CV	4 CV	5 CV	6 CV	7 CV	Plus de 7 CV	Tricycles, quadricycles, scooters	Total	Toutes puissances
38.693	685	6.965	9.690	5.241	1.315	6.926	1.213	1.056	71.784	81.104

 (1) Immatriculations des motocyclettes au-dessus de 125 cm³. Vélomoteurs de 50 à 125 cm³.

(2) Livraisons sur le marché intérieur y compris importations.

IMMATRICULATIONS DE MOTOCYCLES

par département (1)

Source : S.A.E.I. Département des Statistiques des Transports

DÉPARTEMENTS	Neufs		Occasions		DÉPARTEMENTS	Neufs		Occasions	
	1972	1973	1972	1973		1972	1973	1972	1973
01. Ain.....	410	433	556	589	50. Manche.....	282	354	378	427
02. Aisne.....	413	551	507	584	51. Marne.....	406	544	567	666
03. Allier.....	349	359	471	520	52. Marne (Haute).....	147	165	244	246
04. Alpes de H ^{te} -Provence..	153	166	182	263	53. Mayenne.....	127	133	161	191
05. Alpes (Hautes).....	135	118	191	199	54. Meurthe-et-Moselle.....	868	850	945	913
06. Alpes-Maritimes.....	2.352	3.183	2.484	3.112	55. Meuse.....	151	178	206	204
07. Ardèche.....	223	300	362	474	56. Morbihan.....	247	298	324	372
08. Ardennes.....	196	261	350	346	57. Moselle.....	743	843	873	955
09. Ariège.....	93	130	206	200	58. Nièvre.....	200	263	304	302
10. Aube.....	223	241	287	343	59. Nord.....	1.588	1.780	2.006	2.229
11. Aude.....	171	301	378	436	60. Oise.....	548	688	709	838
12. Aveyron.....	175	236	359	358	61. Orne.....	199	260	275	390
13. Bouches-du-Rhône.....	3.060	3.731	3.346	3.711	62. Pas-de-Calais.....	735	788	852	1.002
14. Calvados.....	366	550	616	689	63. Puy-de-Dôme.....	807	843	1.175	1.100
15. Cantal.....	91	114	156	145	64. Pyrénées-Atlantiques...	481	675	599	724
16. Charente.....	355	452	415	517	65. Pyrénées (Hautes-).....	216	318	262	320
17. Charente-Maritime.....	494	544	650	658	66. Pyrénées-Orientales.....	319	431	467	605
18. Cher.....	266	295	426	486	67. Rhin (Bas-).....	760	691	931	935
19. Corrèze.....	149	197	256	263	68. Rhin (Haut-).....	663	862	884	1.034
20. Corse.....	190	328	257	284	69. Rhône.....	2.028	2.247	2.434	2.559
21. Côte-d'Or.....	478	516	711	702	70. Saône (Haute-).....	213	265	259	311
22. Côtes-du-Nord.....	296	284	292	327	71. Saône-et-Loire.....	471	498	750	730
23. Creuse.....	80	83	99	121	72. Sarthe.....	357	405	511	550
24. Dordogne.....	265	398	459	471	73. Savoie.....	409	409	537	657
25. Doubs.....	533	595	651	758	74. Savoie (Haute-).....	672	766	747	822
26. Drôme.....	401	447	575	659	75. Paris.....	6.287	6.912	4.740	5.326
27. Eure.....	458	516	552	617	76. Seine-Maritime.....	1.053	1.235	1.422	1.538
28. Eure-et-Loir.....	334	441	437	495	77. Seine-et-Marne.....	953	1.181	1.081	1.268
29. Finistère.....	418	447	502	601	78. Yvelines.....	1.843	2.026	2.015	2.292
30. Gard.....	450	614	708	850	79. Sèvres (Deux-).....	196	205	326	351
31. Garonne (Haute-).....	977	1.033	1.160	1.206	80. Somme.....	419	518	482	562
32. Gers.....	136	220	213	249	81. Tarn.....	289	448	542	521
33. Gironde.....	1.280	1.619	1.525	1.745	82. Tarn-et-Garonne.....	102	168	237	275
34. Hérault.....	1.012	1.274	1.033	1.235	83. Var.....	1.242	1.700	1.296	1.570
35. Ille-et-Vilaine.....	422	520	456	619	84. Vaucluse.....	574	729	682	841
36. Indre.....	132	169	263	292	85. Vendée.....	260	282	286	355
37. Indre-et-Loire.....	362	451	584	683	86. Vienne.....	240	384	355	459
38. Isère.....	996	1.047	1.240	1.408	87. Vienne (Haute-).....	246	285	437	440
39. Jura.....	226	327	363	379	88. Vosges.....	350	484	460	512
40. Landes.....	217	249	256	290	89. Yonne.....	285	356	472	491
41. Loir-et-Cher.....	229	281	317	388	90. Belfort (Territoire de)...	158	209	217	209
42. Loire.....	759	841	1.056	1.079	91. Essonne.....	1.485	1.677	1.675	1.881
43. Loire (Haute-).....	164	156	217	216	92. Hauts-de-Seine.....	3.285	3.497	2.721	3.386
44. Loire-Atlantique.....	637	783	883	1.011	93. Seine-Saint-Denis.....	2.158	2.553	2.185	2.473
45. Loiret.....	495	621	763	777	94. Val-de-Marne.....	2.337	2.589	2.343	2.751
46. Lot.....	95	155	198	221	95. Val d'Oise.....	1.294	1.477	1.424	1.736
47. Lot-et-Garonne.....	289	266	474	429					
48. Lozère.....	28	62	69	82					
49. Maine-et-Loire.....	380	410	602	698					
					Total.....	61.106	71.784	71.911	81.104

(1) Motocyclettes au dessus de 125 cm³. — Vélomoteurs de 50 cm³ à 125 cm³.

IMMATRICULATIONS DES TRACTEURS AGRICOLES EN 1973

Source : S.A.E.I. Département des Statistiques des Transports

DÉPARTEMENTS		Neufs	Occasions	DÉPARTEMENTS		Neufs	Occasions
01. Ain.....	749	893	51. Marne.....	1.568	1.128		
02. Aisne.....	1.403	1.108	52. Marne (Haute).....	560	573		
03. Allier.....	638	1.289	53. Mayenne.....	922	1.655		
04. Alpes de Haute Provence.....	227	308	54. Meurthe-et-Moselle.....	548	475		
05. Alpes (Hautes).....	159	250	55. Meuse.....	565	564		
06. Alpes-Maritimes.....	40	52	56. Morbihan.....	1.725	1.332		
07. Ardèche.....	349	686	57. Moselle.....	642	758		
08. Ardennes.....	619	682	58. Nièvre.....	484	643		
09. Ariège.....	211	523	59. Nord.....	1.402	1.713		
10. Aube.....	854	803	60. Oise.....	995	823		
11. Aude.....	700	1.012	61. Orne.....	919	1.587		
12. Aveyron.....	905	1.495	62. Pas-de-Calais.....	1.850	1.776		
13. Bouches-du-Rhône.....	481	651	63. Puy-de-Dôme.....	781	2.005		
14. Calvados.....	884	1.645	64. Pyrénées (Atlantiques).....	1.038	1.460		
15. Cantal.....	626	925	65. Pyrénées (Hautes).....	231	841		
16. Charente.....	1.084	1.552	66. Pyrénées-Orientales.....	317	419		
17. Charente-Maritime.....	1.470	1.923	67. Rhin (Bas).....	993	752		
18. Cher.....	726	883	68. Rhin (Haut).....	537	445		
19. Corrèze.....	387	1.228	69. Rhône.....	723	846		
20. Corse.....	100	76	70. Saône (Haute).....	526	684		
21. Côte-d'Or.....	971	838	71. Saône-et-Loire.....	974	1.615		
22. Côtes-du-Nord.....	2.121	1.536	72. Sarthe.....	1.094	1.438		
23. Creuse.....	526	1.105	73. Savoie.....	249	485		
24. Dordogne.....	961	2.708	74. Savoie (Haute).....	348	591		
25. Doubs.....	566	793	75. Paris.....	75	37		
26. Drôme.....	699	923	76. Seine-Maritime.....	1.257	1.627		
27. Eure.....	926	1.116	77. Seine-et-Marne.....	950	513		
28. Eure-et-Loir.....	989	756	78. Yvelines.....	245	232		
29. Finistère.....	1.910	1.288	79. Sèvres (Deux).....	1.157	1.493		
30. Gard.....	833	874	80. Somme.....	1.450	1.212		
31. Garonne (Haute).....	700	1.824	81. Tarn.....	637	1.568		
32. Gers.....	803	1.867	82. Tarn-et-Garonne.....	519	1.373		
33. Gironde.....	1.513	2.133	83. Var.....	324	390		
34. Hérault.....	790	912	84. Vaucluse.....	671	808		
35. Ille-et-Vilaine.....	2.008	1.837	85. Vendée.....	1.893	1.261		
36. Indre.....	768	1.114	86. Vienne.....	1.180	1.350		
37. Indre-et-Loire.....	952	1.100	87. Vienne (Haute).....	476	1.395		
38. Isère.....	879	1.326	88. Vosges.....	533	683		
39. Jura.....	457	684	89. Yonne.....	935	822		
40. Landes.....	746	1.279	90. Belfort (Territoire de).....	60	110		
41. Loir-et-Cher.....	1.065	955	91. Essonne.....	260	208		
42. Loire.....	491	1.008	92. Hauts-de-Seine.....	19	49		
43. Loire (Haute).....	562	994	93. Seine-Saint-Denis.....	13	31		
44. Loire-Atlantique.....	1.665	1.521	94. Val-de-Marne.....	17	14		
45. Loiret.....	1.050	947	95. Val d'Oise.....	204	151		
46. Lot.....	404	1.052					
47. Lot-et-Garonne.....	902	1.619					
48. Lozère.....	205	339					
49. Maine-et-Loire.....	1.604	1.716	Total.....	74.893	96.326		
50. Manche.....	1.349	2.243					

PARC DES VÉHICULES UTILITAIRES AU 1^{er} JANVIER 1973
SELON LES CLASSES D'ÂGE ET LE POIDS TOTAL EN CHARGE AUTORISÉ

Source : S.A.E.I. Département des Statistiques des Transports

Unité : Véhicule

CLASSE D'ÂGE	Classe de poids total en charge autorisé									Total
	Moins de 1,5 t	1,5 t à moins de 2,5 t	2,5 t à moins de 3,5 t	3,5 t à moins de 6 t	6 t à moins de 11 t	11 t à moins de 21 t	21 t à moins de 26 t	26 t et plus	Non déterminé	
A. Autocars										
Moins de 5 ans.....	12	8.946	3.342	1.166	2.538	13.193	6	12	106	29.321
De 5 ans à moins de 10 ans.....	28	4.882	1.698	926	1.783	8.173	2	4	3.473	20.969
De 10 ans à moins de 15 ans.....	21	1.558	909	789	1.944	4.663	12	4	7.702	17.602
De 15 ans et plus et non déterminés..	15	99	719	502	1.375	3.418	7	8	15.538	21.681
Total.....	76	15.485	6.668	3.383	7.640	29.447	27	28	26.819	89.573
B. Camions, camionnettes et véhicules spéciaux										
Moins de 5 ans.....	382.253	200.796	155.457	108.854	56.486	69.343	1.346	15.372	2.444	992.351
De 5 ans à moins de 10 ans.....	253.356	129.268	125.052	73.508	49.864	65.706	2.098	6.312	3.968	709.132
De 10 ans à moins de 15 ans.....	264.505	98.474	124.222	69.880	32.375	49.949	733	1.326	3.861	645.325
De 15 ans et plus et non déterminés	437.798	50.068	240.883	157.076	133.398	54.076	2.446	1.307	13.724	1.090.776
Total.....	1.337.912	478.606	645.614	409.318	272.123	239.074	6.623	24.317	23.997	3.437.584
C. Tracteurs routiers (1)										
Moins de 5 ans.....	5	13	21	37	435	4.787	4.511	41.167	1.237	52.213
De 5 ans à moins de 10 ans.....	58	128	84	203	231	2.538	1.047	16.240	5.437	25.966
De 10 ans à moins de 15 ans.....	44	45	62	69	207	1.334	952	5.348	6.642	14.703
De 15 ans et plus et non déterminés..	35	31	45	109	337	752	448	1.877	11.432	15.066
Total.....	142	217	212	418	1.210	9.411	6.958	64.632	24.748	107.948
D. Remorques										
Moins de 5 ans.....	27.394	2.646	709	2.114	3.073	6.684	217	445	252	43.534
De 5 ans à moins de 10 ans.....	9.769	1.656	950	2.943	2.588	3.485	172	517	607	22.687
De 10 ans à moins de 15 ans.....	8.549	1.284	1.716	3.668	2.943	2.464	358	340	630	21.952
De 15 ans et plus et non déterminés..	36.782	9.501	10.671	31.742	47.208	5.552	856	470	2.481	145.263
Total.....	82.494	15.087	14.046	40.467	55.812	18.185	1.603	1.772	3.970	233.436
E. Semi-remorques										
Moins de 5 ans.....	66	11	34	75	1.422	9.980	991	42.274	209	55.062
De 5 ans à moins de 10 ans.....	152	131	111	575	1.872	4.321	1.489	19.711	588	28.950
De 10 ans à moins de 15 ans.....	173	114	267	984	2.371	3.826	2.967	7.349	323	18.374
De 15 ans et plus et non déterminés..	219	357	416	4.939	6.451	6.276	2.950	2.227	545	24.380
Total.....	610	613	828	6.573	12.116	24.403	8.397	71.561	1.665	126.766

(1) Pour les tracteurs routiers selon le poids total roulant.

VIGNETTES DÉLIVRÉES EN NOVEMBRE ET DÉCEMBRE 1973 (1)

Source : Ministère de l'Économie et des Finances

Départements	Véhicules de moins de 5 ans	Véhicules de 5 à 20 ans	Véhicules de 20 à 25 ans	Voitures de plus de 16 CV	Vignettes gratuites (2)	TOTAL tous- véhicules
01. Ain.....	58.380	60.425	537	58	4.183	123.283
02. Aisne.....	79.055	60.296	431	74	6.296	146.152
03. Allier.....	52.003	67.738	1.241	37	4.301	125.320
04. Alpes de Haute Provence.....	17.048	20.153	275	7	1.500	38.983
05. Alpes (Hautes-).....	15.338	16.399	225	4	1.464	33.430
06. Alpes-Maritimes.....	125.603	130.950	646	562	11.610	269.371
07. Ardèche.....	32.671	43.819	671	14	2.704	79.879
08. Ardennes.....	43.191	36.376	343	29	3.106	83.045
09. Ariège.....	18.561	21.579	313	4	1.643	42.100
10. Aube.....	41.737	46.690	663	41	2.978	92.109
11. Aude.....	35.315	45.836	1.205	12	3.839	86.207
12. Aveyron.....	34.137	55.136	933	9	3.588	93.803
13. Bouches-du-Rhône.....	243.092	206.864	1.200	358	20.024	471.538
14. Calvados.....	81.406	82.252	680	74	7.700	172.112
15. Cantal.....	18.245	27.205	446	4	2.932	48.832
16. Charente.....	49.651	64.134	981	49	4.668	119.483
17. Charente-Maritime.....	71.909	91.955	1.283	46	6.062	171.255
18. Cher.....	44.426	53.833	897	24	3.570	102.750
19. Corrèze.....	31.058	46.494	824	24	2.674	81.074
20. Corse.....	31.990	26.689	99	17	3.433	62.228
21. Côte-d'Or.....	73.182	67.194	672	83	5.784	146.915
22. Côtes-du-Nord.....	74.104	77.111	231	24	6.548	158.018
23. Creuse.....	15.793	23.961	548	10	1.912	42.224
24. Dordogne.....	47.943	68.016	982	33	5.014	121.988
25. Doubs.....	78.553	59.416	267	70	5.763	144.069
26. Drôme.....	55.020	64.452	817	39	5.103	125.431
27. Eure.....	66.664	59.575	439	52	4.970	131.700
28. Eure-et-Loir.....	53.334	53.323	484	47	4.217	111.405
29. Finistère.....	124.445	110.330	229	56	9.052	244.112
30. Gard.....	69.217	85.724	910	39	5.922	161.812
31. Garonne (Haute-).....	124.106	131.536	1.029	78	9.648	266.397
32. Gers.....	22.978	35.060	412	10	2.041	60.501
33. Gironde.....	165.836	160.496	1.330	235	13.042	340.939
34. Hérault.....	90.658	103.161	2.489	105	8.837	205.250
35. Ile-et-Vilaine.....	100.029	111.561	503	70	8.877	221.040
36. Indre.....	34.122	47.807	864	24	3.025	85.842
37. Indre-et-Loire.....	65.684	80.814	969	68	5.597	153.132
38. Isère.....	132.197	124.309	875	106	11.103	268.590
39. Jura.....	37.159	36.165	367	19	3.886	77.596
40. Landes.....	44.494	45.245	308	23	3.800	93.870
41. Loir-et-Cher.....	42.105	51.799	635	28	3.992	98.559
42. Loire.....	102.534	106.004	812	81	7.994	217.425
43. Loire (Haute-).....	23.515	31.092	382	7	2.590	57.586
44. Loire-Atlantique.....	136.100	137.785	694	114	11.431	286.124
45. Loiret.....	79.546	85.126	865	53	6.869	172.459
46. Lot.....	19.972	31.386	587	8	2.283	54.236
47. Lot-et-Garonne.....	41.103	56.591	601	37	4.688	103.020
48. Lozère.....	9.452	12.958	204	1	983	23.598

(1) Tous véhicules automobiles à moteur de moins de 25 ans d'âge à l'exception des véhicules soumis à la « taxe à l'essieu ».

(2) V.R.P. Transports de lait, vins, etc. et certaines catégories d'invalides.

VIGNETTES DÉLIVRÉES EN NOVEMBRE ET DÉCEMBRE 1973 (suite)

Source : Ministère de l'Économie et des Finances

Départements	Véhicules de moins de 5 ans	Véhicules de 5 à 20 ans	Véhicules de 20 à 25 ans	Voitures de plus de 16 CV	Vignettes gratuites	TOTAL tous véhicules
49. Maine-et-Loire.....	81.041	102.995	747	55	7.273	192.111
50. Manche.....	57.053	79.720	830	11	5.459	143.073
51. Marne.....	77.117	60.657	779	94	10.173	148.820
52. Marne (Haute).....	30.119	29.248	275	11	2.463	62.116
53. Mayenne.....	34.700	47.577	373	22	3.614	86.286
54. Meurthe-et-Moselle.....	112.298	74.696	343	101	9.319	196.757
55. Meuse.....	27.626	25.389	288	11	2.545	55.859
56. Morbihan.....	74.359	77.165	205	26	5.218	156.973
57. Moselle.....	140.838	99.255	322	160	10.918	251.493
58. Nièvre.....	34.988	41.692	687	27	2.737	80.131
59. Nord.....	344.211	240.350	1.178	319	25.592	611.650
60. Oise.....	89.685	69.080	413	68	5.646	164.892
61. Orne.....	40.886	49.552	451	25	4.171	95.085
62. Pas-de-Calais.....	166.742	135.579	700	136	15.014	318.171
63. Puy-de-Dôme.....	86.805	97.841	1.025	129	5.450	191.250
64. Pyrénées-Atlantiques.....	82.388	86.695	380	66	8.162	177.691
65. Pyrénées (Hautes).....	31.165	37.644	302	23	3.423	72.557
66. Pyrénées-Orientales.....	39.927	51.670	1.400	45	4.275	97.317
67. Rhin (Bas).....	133.882	97.299	430	227	11.680	243.518
68. Rhin (Haut).....	99.904	78.657	542	129	7.460	186.692
69. Rhône.....	258.893	191.816	1.076	379	21.603	473.767
70. Saône [Haute-] (1).....	52.637	42.856	323	29	4.320	100.165
71. Saône-et-Loire.....	82.988	91.318	1.232	58	7.452	183.048
72. Sarthe.....	65.377	74.460	654	46	5.711	146.248
73. Savoie.....	49.744	45.277	474	52	4.934	100.481
74. Savoie (Haute).....	79.122	64.086	576	108	5.255	149.147
75. Seine (Paris).....	510.074	274.024	968	3.184	38.314	826.564
76. Seine-Maritime.....	185.824	152.495	738	158	13.809	353.024
77. Seine-et-Marne.....	116.700	95.572	638	141	9.253	222.304
78. Yvelines.....	184.150	122.398	422	283	10.529	317.782
79. Sèvres (Deux).....	46.065	66.695	994	15	5.368	119.137
80. Somme.....	77.880	64.135	493	41	5.935	148.484
81. Tarn.....	47.382	63.589	902	24	3.594	115.491
82. Tarn-et-Garonne.....	22.520	38.175	610	17	2.392	63.714
83. Var.....	96.382	100.882	822	130	6.636	204.852
84. Vaucluse.....	64.174	78.747	2.185	51	6.076	151.233
85. Vendée.....	61.865	73.415	430	17	5.419	141.146
86. Vienne.....	47.937	68.757	982	24	4.900	122.600
87. Vienne (Haute).....	50.220	63.030	876	47	5.312	119.485
88. Vosges.....	59.171	43.469	357	35	5.700	108.732
89. Yonne.....	44.159	51.178	656	54	4.121	100.168
90. Territoire de Belfort (2).....	"	"	"	"	"	"
91. Essonne.....	137.774	98.895	334	195	9.483	246.681
92. Hauts-de-Seine.....	279.392	167.957	496	971	18.318	467.134
93. Seine-Saint-Denis.....	194.623	142.238	486	414	16.461	354.222
94. Val-de-Marne.....	163.510	118.152	430	406	14.854	297.352
95. Val-d'Oise.....	116.679	83.713	290	153	9.273	210.108
Total.....	7.935.637	7.322.610	63.512	11.684	658.860	15.992.303

(1) Y compris le territoire de Belfort.

(2) Voir Haute-Saône.

INSCRIPTIONS DE GAGES SELON LE GENRE DU VÉHICULE

Sources : S.A.E.I. Département des Statistiques des Transports

	1969	1970	1971	1972	1973
--	------	------	------	------	------

I. Véhicules neufs

Motocycles.....	3.066	3.367	5.066	7.816	8.480
Voitures particulières et commerciales.....	617.989	468.479	544.118	478.212	403.640
Véhicules utilitaires (1).....	130.378	106.414	123.664	122.842	117.789

II. Véhicules d'occasion

Motocycles.....	439	517	919	1.629	1.617
Voitures particulières et commerciales.....	429.216	333.110	362.867	291.558	249.794
Véhicules utilitaires (1).....	43.787	36.384	39.645	38.715	36.191

(1) Véhicules utilitaires : Camions, remorques, semi-remorques, autobus et autocars tracteurs routiers et agricoles.

INSCRIPTIONS DE GAGES PAR RÉGION EN 1973

Source : S.A.E.I. Département des Statistiques des Transports.

RÉGIONS	Véhicules neufs			Véhicules d'occasion		
	Motocycles	Voitures particulières et commerciales	Véhicules utilitaires (1)	Motocycles	Voitures particulières et commerciales	Véhicules utilitaires (1)
Région parisienne.....	1.429	99.215	13.402	163	36.478	2.435
Champagne - Ardenne.....	236	9.682	3.327	35	6.710	935
Picardie.....	418	12.404	3.577	50	8.440	998
Haute-Normandie.....	292	14.497	2.886	69	9.987	876
Centre.....	270	14.989	5.262	67	10.818	1.474
Basse-Normandie.....	202	9.093	3.780	35	8.028	1.456
Bourgogne.....	359	12.165	4.090	89	7.517	792
Nord.....	457	30.796	9.375	52	15.431	1.534
Lorraine.....	325	15.400	5.392	34	10.116	1.379
Alsace.....	193	9.347	2.322	43	8.150	566
Franche-Comté.....	78	7.201	1.919	20	6.027	964
Pays de la Loire.....	310	14.903	8.326	69	8.895	2.340
Bretagne.....	197	16.361	9.457	26	9.366	2.125
Poitou-Charentes.....	139	10.184	5.247	37	9.260	2.098
Aquitaine.....	354	19.850	6.158	84	15.993	3.114
Midi-Pyrénées.....	320	15.757	5.320	52	13.467	3.053
Limousin.....	38	4.233	1.575	5	2.857	621
Rhône-Alpes.....	1.049	35.942	13.753	278	24.098	4.671
Auvergne.....	86	7.405	3.006	11	3.532	964
Languedoc-Roussillon.....	388	13.669	3.752	128	10.453	1.515
Provence-Côte-d'Azur-Corse.....	1.340	30.547	5.863	270	24.171	2.281
TOTAL.....	8.480	403.640	117.789	1.617	249.794	36.191

(1) Véhicules utilitaires : Camions, remorques, semi-remorques, autobus et autocars, tracteurs routiers et agricoles.

RÉGIE AUTONOME DES TRANSPORTS PARISIENS

Situation au 31 décembre

Source : R.A.T.P.

	1969	1970	1971	1972	1973
I. Longueur cumulée des réseaux exploités (km) :					
Réseau ferré.....	224	231	234	248	250
dont : métro urbain.....	169	171	172	173	175
Réseau routier (lignes régulières).....	1.732	1.709	1.749	1.788	1.838
II. Personnel :					
En activité (agents administrés).....	39.494	39.573	38.809	38.114	37.452
Pensionnés : agents (1).....	26.567	26.286	26.106	25.743	25.392
veuves et orphelins (1).....	13.127	13.451	13.800	14.006	14.161
III. Parc du matériel roulant :					
a. Réseau ferré (2) :					
— motrices ou automotrices (3).....	2.036	2.088	2.130	2.272	2.431
— remorques.....	1.451	1.437	1.370	1.324	1.350
— nombre de places-km offertes (millions).....	28.312	30.898	30.786	33.245	35.126
b. Réseau routier :					
— autobus.....	3.729	3.667	3.692	3.679	3.711
— nombre de places-km offertes (millions).....	8.000	7.898	7.888	7.947	7.895
IV. Voyageurs transportés (millions) :					
a. Réseau ferré :					
Ensemble du réseau ferré.....	1.178,0	1.228,0	1.177,1	1.225,3	1.232,4
dont : métro urbain.....	1.122,4	1.128,3	1.076,6	1.110,3	1.097,3
métro régional :					
— ligne de Sceaux.....	53,5	54,9	54,3	56,5	55,6
— ligne de Boissy-Saint-Léger.....	0,8	34,0	34,4	35,4	35,1
— ligne de Saint-Germain-en-Laye (4).....	—	9,4	10,4	21,8	43,1
Funiculaire de Montmartre.....	1,3	1,4	1,4	1,3	1,3
b. Réseau routier :					
— lignes régulières.....	552,3	528,4	514,2	503,6	500,7
— services occasionnels.....	3,7	4,4	5,1	5,2	6,0
V. Voyageurs-kilomètres (millions) :					
a. Réseau ferré.....	6.457	6.834	6.565	6.871	7.023
b. Réseau routier.....	2.253	2.118	2.080	2.035	2.025
VI. Véhicules-kilomètres (millions) :					
a. Réseau ferré :					
Ensemble du réseau ferré.....	182,0	190,8	191,1	201,2	207,4
dont : métro urbain.....	171,3	170,6	171,5	177,6	177,3
métro régional :					
— ligne de Sceaux.....	10,5	10,9	10,7	11,0	11,3
— ligne de Boissy-Saint-Léger.....	0,2	7,8	7,2	7,5	7,5
— ligne de Saint-Germain-en-Laye (4).....	—	1,5	1,7	5,1	11,3
Funiculaire de Montmartre.....	0,014	0,016	0,015	0,014	0,017
b. Réseau routier :					
— lignes régulières.....	121,6	119,3	119,2	120,5	119,7
— services occasionnels.....	1,2	1,4	1,5	1,6	1,8

 (1) Situation au 1^{er} novembre.

(2) Non compris le funiculaire de Montmartre.

(3) Dont 40 éléments articulés.

 (4) Navette Ch.-de-Gaulle-Étoile - La Défense jusqu'au 23 novembre 1971, puis Auber - La Défense jusqu'au 1^{er} octobre 1972 date de mise en service de la ligne jusqu'à Saint-Germain-en-Laye.

TRANSPORTS PUBLICS ROUTIERS INTERURBAINS DE VOYAGEURS (1)

Situation au 31 décembre

Sources : Direction des Transports Terrestres et S.A.E.I. Département des Statistiques des Transports

	1969	1970	1971	1972 R	1973 P
I. NOMBRE DE CENTRES D'EXPLOITATION					
Services réguliers	708	715	773	827	860
Services occasionnels	695	708	705	757	760
Services réguliers et occasionnels	2.954	2.919	2.877	2.898	2.980
Total.....	4.357	4.342	4.355	4.482	4.600
<i>dont</i> : services de transports scolaires ..	2.672	2.685	2.678	2.740	2.800
II. LIGNES ET TRAFIC					
a. Services réguliers :					
Nombre de lignes	11.332	11.261	11.045	11.062	11.000
Longueur des lignes (milliers km) [parcours simple] ...	408	400	399	406	420
Nombre de km-cars (milliers)	495.601	492.290	485.224	469.519	490.000
b. Services occasionnels :					
Nombre de km-cars (milliers)	156.300	179.860	200.436	219.088	225.000
c. Services spéciaux scolaires (2) :					
Nombre de km-cars (milliers)	157.854	176.313	207.636	228.018	246.800
d. Ensemble des services :					
Nombre de km-cars (milliers)	809.755	848.463	893.296	916.625	961.800
III. PARC DES VÉHICULES					
Moins de 20 places	2.560	2.551	2.574	2.362	2.400
De 20 à 29 places	2.615	2.603	2.746	2.691	2.700
De 30 à 39 places	4.254	4.098	3.974	3.943	3.900
De 40 places et plus	19.310	20.174	21.132	21.649	22.900
Total.....	28.739	29.426	30.426	30.645	31.900

(1) Y compris les transports routiers substitués aux transports ferroviaires et restés sous le régime des voies ferrées d'intérêt local et des chemins de fer secondaires d'intérêt général.

(2) Voir l'ensemble des transports scolaires page 175.

TRANSPORTS SCOLAIRES

Sources : Direction des Transports Terrestres et S.A.E.I. Département des Statistiques des Transports

	Année scolaire				
	1968-1969	1969-1970	1970-1971	1971-1972 (R)	1972-1973 P
I. Circuits spéciaux					
Nombre de circuits.....	16.180	17.720	19.540	21.340	22.840
Longueur des circuits (parcours simple) [milliers de km]..	390	460	510	550	690
Nombre d'élèves transportés (moyenne quotidienne)....	704.541	797.894	882.050	955.400	1.030.300
Nombre de km-cars annuels (milliers).....	157.854	176.313	207.636	228.245	246.800
Coût global annuel (millions de francs).....	245,3	293,8	361,9	426,4	482,5
Coût moyen annuel par élève (francs)	348,2	368,2	410,3	446,3	468,3
Coût moyen au km-cars (francs)	1,55	1,66	1,74	1,87	1,94
II. Services réguliers					
Nombre d'élèves transportés (moyenne quotidienne)....	320.000	365.000	437.000	490.000	541.000
Coût global annuel (millions de francs).....	103,5	127,6	167,6	202,6	232,5
Coût moyen annuel par élève (francs)	323,8	350,0	383,7	413,5	429,7
III. Ensemble des services					
Nombre d'élèves transportés (moyenne quotidienne)....	1.024.169	1.162.516	1.318.900	1.445.374	1.571.367
Coût global annuel (millions de francs).....	348,8	421,4	529,5	629,0	715,0
<i>dont</i> : Subventions de l'État.....	199,0	236,1	286,0	340,0	384,1
Subventions des collectivités locales.....	65,7	87,8	123,5	142,0	169,7
Autres subventions.....	7,5	12,0	15,0	18,2	21,2
Participation des familles.....	76,6	85,5	105,0	128,8	140,0

TRANSPORTS PUBLICS ROUTIERS DE VOYAGEURS

(Résultats d'ensemble)

Kilomètres-cars

Sources : Direction des Transports Terrestres et S.A.E.I. Département des Statistiques des Transports

Unité : Millier

	1969	1970	1971	1972	1973
I. Interurbains :					
Services réguliers.....	495.601	492.290	485.224	469.519	490.000
Services occasionnels.....	156.300	179.860	200.436	219.088	225.000
Services spéciaux scolaires.....	157.854	176.313	207.636	228.018	246.800
Total.....	809.755	848.463	893.296	916.625	961.800
II. Urbains :					
Agglomération parisienne (réseau de surface R.A.T.P.)	121.600	119.300	119.200	120.500	119.700
Agglomérations de Province (85 réseaux).....	186.854	190.921	199.065	"	"
Total.....	308.454	310.221	318.265	"	"
Total général.....	1.118.209	1.158.684	1.211.561	"	"

TRANSPORTS ROUTIERS DE VOYAGEURS

Enquête par sondage sur l'emploi des autobus et autocars en 1973
(R.A.T.P. exclue)

I. Parc en service selon la catégorie de places assises

Source : S.A.E.I. Département des Statistiques des Transports

Unité : Véhicule

	10 à 19 places	20 à 29 places	30 à 39 places	plus de 40 places	Total
Transports publics	2.220	7.570	5.260	22.970	38.020
Transports privés	2.180	3.630	1.370	2.990	10.170
Toutes professions.....	4.400	11.200	6.630	25.960	48.190

II. Véhicules utilisés et leur trafic (Moyennes hebdomadaires)

	Nombre de véhicules utilisés	Milliers de trajets	Milliers de voyageurs transportés	Distance totale (Milliers de km)	Distance en charge (Milliers de km)
Transports publics.....	31.360	1.049	32.151	24.310	21.964
Transports privés	6.780	114	2.497	2.847	2.443
Toutes professions.....	38.140	1.163	34.648	27.157	24.407

III. Trafic selon la nature du service (véhicules utilisés)

Toutes professions (Moyennes hebdomadaires)

Nature du Service	Milliers de trajets	Milliers de voyageurs	Distance en charge (Milliers de km)
Urbains	505	14.685	4.215
Interurbains.....	220	6.358	6.973
Écoliers	196	6.544	4.771
Ouvriers.....	179	5.441	4.899
Occasionnels.....	36	1.160	2.960
Autres.....	27	460	589
Total.....	1.163	34.648	24.407

TRANSPORTS ROUTIERS DE MARCHANDISES

Évolution du parc en service selon la classe de charge utile (1) (2)

(Camions et véhicules spéciaux, remorques et semi-remorques de charge utile \geq 1 tonne)

Moyenne hebdomadaire

Source : S.A.E.I. Département des Statistiques des Transports

Unité : Millier de véhicules

CLASSES DE CHARGES UTILES	1969	1970	1971	1972	1973
Toutes professions					
1,0 à 1,7 tonne.....	398	410	418	422	449
1,8 à 2,9 tonnes.....	188	178	170	163	160
3,0 à 4,5 tonnes.....	89	101	101	106	111
4,6 à 6,5 tonnes.....	120	128	121	117	116
6,6 à 8,9 tonnes.....	58	66	61	63	67
9,0 à 12,9 tonnes.....	105	114	112	115	118
13,0 à 16,9 tonnes.....	20	18	23	25	29
17,0 tonnes et plus.....	38	47	49	56	70
Total.....	1.016	1.062	1.055	1.067	1.120
Compte d'autrui					
1,0 à 1,7 tonne.....	16	20	19	22	21
1,8 à 2,9 tonnes.....	23	25	23	22	19
3,0 à 4,5 tonnes.....	12	15	14	15	12
4,6 à 6,5 tonnes.....	21	21	22	22	19
6,6 à 8,9 tonnes.....	12	12	12	11	11
9,0 à 12,9 tonnes.....	43	47	43	42	42
13,0 à 16,9 tonnes.....	8	7	8	9	10
17,0 tonnes et plus.....	26	32	33	37	44
Total.....	161	179	174	180	178
Compte propre					
1,0 à 1,7 tonne.....	382	390	399	400	428
1,8 à 2,9 tonnes.....	165	153	147	141	141
3,0 à 4,5 tonnes.....	77	86	87	91	99
4,6 à 6,5 tonnes.....	99	107	99	95	97
6,6 à 8,9 tonnes.....	46	54	49	52	56
9,0 à 12,9 tonnes.....	62	67	69	73	76
13,0 à 16,9 tonnes.....	12	11	15	16	19
17,0 tonnes et plus.....	12	15	16	19	26
Total.....	855	883	881	887	942

(1) Les sondages sur les transports routiers de marchandises ne s'étendent pas à toutes les catégories de véhicules. Sont exclus les véhicules de charge utile inférieure à 1 tonne, certains véhicules spéciaux, les véhicules appartenant à des forains et les véhicules immatriculés à l'étranger.

Pour comparer le parc en service avec le dénombrement du fichier central des véhicules utilitaires, il y a lieu de remarquer que :

- a. Le parc en service ci-dessus décrit un parc moyen relatif à l'année d'enquête;
- b. Les résultats du sondage font ressortir que 1/3 des véhicules immatriculés, appartenant au champ de l'enquête, sont des véhicules hors service, c'est-à-dire, détruits, introuvables ou en situation imprécise.

(2) Afin de rendre comparables les séries présentées de la page 178 à la page 182, les données relatives à l'année 1969 ont été redressées pour tenir compte du changement, intervenu en 1970, dans le classement professionnel des utilisateurs de véhicules.

Les transports mixtes sont inclus dans les transports pour compte d'autrui. Depuis 1970, sont classés, au niveau de l'entreprise utilisatrice du véhicule, comme transports mixtes seulement les associations d'activités dont le transport public est la principale.

TRANSPORTS ROUTIERS DE MARCHANDISES

Évolution de la capacité totale des véhicules en service (1)

(D'après les enquêtes par sondage sur l'emploi des véhicules)

Sources : S.A.E.I. Département des Statistiques des Transports

Unité : Millier de tonnes

	1969	1970	1971	1972	1973
I. TOUS VÉHICULES DE CHARGE UTILE ≥ 1 TONNE					
Compte d'autrui.....	1463	1.653	1.642	1.731	1.870
Compte propre.....	3.068	3.281	3.320	3.441	3.779
Ensemble.....	4.531	4.934	4.962	5.172	5.649
II. VÉHICULES GROS PORTEURS DE CHARGE UTILE ≥ 6,6 TONNES					
Compte d'autrui.....	1.240	1.411	1.402	1.486	1.660
Compte propre.....	1.430	1.585	1.665	1.806	2.069
Ensemble.....	2.670	2.996	3.067	3.292	3.729

(1) Voir page 178 notes 1 et 2.

Répartition du trafic des transports routiers de marchandises en 1972 et 1973
selon la coupure de distance

Source : S.A.E.I. Département des Statistiques des Transports

Unités : Million de tonnes et de tonnes-kilomètres

COUPURES DE DISTANCES	TONNES				TONNES-KILOMÈTRES			
	Compte d'autrui		Compte propre		Compte d'autrui		Compte propre	
	1972	1973	1972	1973	1972	1973	1972	1973
0 à 24,9 kilomètres	253,4	266,8	641,0	769,5	2.461	2.617	5.159	6.473
25 à 49,9 kilomètres	71,4	83,3	136,4	173,4	2.362	2.786	4.434	5.540
50 à 99,9 kilomètres	56,7	70,1	85,3	115,8	3.794	4.645	5.482	7.243
100 à 149,9 kilomètres	31,0	38,6	34,9	44,2	3.543	4.341	3.696	4.652
150 à 299,9 kilomètres	44,8	51,7	27,9	39,9	8.913	10.401	4.790	6.990
300 à 399,9 kilomètres	12,9	14,8	4,4	6,9	4.298	4.935	1.305	2.177
400 à 499,9 kilomètres	10,4	11,4	2,6	4,2	4.552	4.952	1.049	1.751
500 kilomètres et plus	21,3	23,7	3,5	6,1	14.619	16.325	2.362	4.178
Total.....	501,9	560,5	936,0	1.160,0	44.542	51.002	28.277	39.004

(1) Voir page 178 notes 1 et 2.

TRANSPORTS ROUTIERS DE MARCHANDISES

Estimations annuelles du trafic (1)

A. VÉHICULES DE CHARGE ÉGALE OU SUPÉRIEURE À 1 TONNE

Source : S.A.E.I. Département des Statistiques des Transports

Unités { Million de tonnes
Milliard de tonnes-kilomètres

	1969	1970	1971	1972	1973 P
I. Toutes professions					
<i>a. Tonnes</i>					
< 50 km.....	1.199	1.245	1.094	1.102	1.293
50 à 149,9 km.....	193	206	201	208	269
≥ 150 km.....	112	113	117	128	159
Total.....	1.504	1.564	1.412	1.438	1.721
S.N.C.F.....	243	250	240	246	258
Transports fluviaux.....	110	110	107	109	109
<i>b. Tonnes-kilomètres</i>					
< 50 km.....	13,3	14,7	13,8	14,4	17,4
50 à 149,9 km.....	14,6	15,8	15,8	16,5	20,9
≥ 150 km.....	35,4	36,4	38,6	41,9	51,7
Total.....	63,3	66,9	68,2	72,8	90,0
S.N.C.F.....	67,2	70,4	67,0	68,6	73,9
Transports fluviaux.....	14,6	14,1	13,8	14,2	13,8
II. Compte d'autrui					
<i>a. Tonnes</i>					
< 50 km.....	348	370	347	325	350
50 à 149,9 km.....	80	84	91	88	109
≥ 150 km.....	75	76	81	89	102
Total.....	503	530	519	502	561
<i>b. Tonnes-kilomètres</i>					
< 50 km.....	4,5	4,9	4,8	4,8	5,4
50 à 149,9 km.....	6,5	6,9	7,7	7,3	9,0
≥ 150 km.....	26,8	27,3	29,6	32,4	36,6
Total.....	37,8	39,1	42,1	44,5	51,0
III. Compte propre					
<i>a. Tonnes</i>					
< 50 km.....	851	875	747	777	943
50 à 149,9 km.....	113	122	110	120	160
≥ 150 km.....	37	37	36	39	57
Total.....	1.001	1.034	893	936	1.160
<i>b. Tonnes-kilomètres</i>					
< 50 km.....	8,8	9,8	9,0	9,6	12,0
50 à 149,9 km.....	8,1	8,9	8,1	9,2	11,9
≥ 150 km.....	8,6	9,1	9,0	9,5	15,1
Total.....	25,5	27,8	26,1	28,3	39,0

(1) Voir page 178, notes 1 et 2.

TRANSPORTS ROUTIERS DE MARCHANDISES

Estimations annuelles du trafic (1)

B. VÉHICULES DE CHARGE UTILE SUPÉRIEURE À 6,5 TONNES

Source : S.A.E.I. Département des Statistiques des Transports

 Unités { Million de tonnes
Milliard de tonnes-kilomètres

	1969	1970	1971	1972	1973
I. Toutes professions					
<i>a. Tonnes</i>					
< 50 km.....	916	935	846	874	1.010
50 à 149,9 km.....	143	156	158	164	209
≥ 150 km.....	100	99	104	114	140
Total.....	1.159	1.190	1.108	1.152	1.359
<i>b. Tonnes-kilomètres</i>					
< 50 km.....	10,4	11,3	10,7	11,6	13,8
50 à 149,9 km.....	11,6	12,5	13,0	13,5	16,9
≥ 150 km.....	32,6	33,4	35,9	38,7	47,6
Total.....	54,6	57,2	59,6	63,8	78,3
II. Compte d'autrui					
<i>a. Tonnes</i>					
< 50 km.....	321	336	313	297	326
50 à 149,9 km.....	70	74	81	77	96
≥ 150 km.....	72	71	76	83	95
Total.....	463	481	470	457	517
<i>b. Tonnes-kilomètres</i>					
< 50 km.....	4,0	4,4	4,3	4,4	5,0
50 à 149,9 km.....	5,8	6,2	7,1	6,6	8,1
≥ 150 km.....	25,6	26,1	28,3	30,7	34,8
Total.....	35,4	36,7	39,7	41,7	47,9
III. Compte propre					
<i>a. Tonnes</i>					
< 50 km.....	595	599	533	577	684
50 à 149,9 km.....	73	82	77	87	113
≥ 150 km.....	28	28	28	31	45
Total.....	696	709	638	695	842
<i>b. Tonnes-kilomètres</i>					
< 50 km.....	6,4	6,9	6,4	7,2	8,8
50 à 149,9 km.....	5,8	6,3	5,9	6,9	8,8
≥ 150 km.....	7,0	7,3	7,6	8,0	12,8
Total.....	19,2	20,5	19,9	22,1	30,4

(1) Voir page 178, notes 1 et 2.

TRANSPORTS ROUTIERS DE MARCHANDISES

I. Parcours moyen annuel par véhicule en service en 1972 (1)

Source : S.A.E.I. Département des Statistiques des Transports

Unité : Millier de kilomètres

CLASSES DE CHARGES UTILES	COMPTE D'AUTRUI				COMPTE PROPRE			
	Camions	Remorques	Semi-remorques	Tous genres	Camions	Remorques	Semi-remorques	Tous genres
1,0 à 1,7 tonne.....	11	"	"	11	8	"	"	8
1,8 à 2,9 tonnes.....	24	"	"	24	6	"	"	6
3,0 à 4,5 tonnes.....	21	23	5	20	13	1	3	9
4,6 à 6,5 tonnes.....	26	33	9	24	14	1	8	11
6,6 à 8,9 tonnes.....	22	22	14	21	19	4	14	16
9,0 à 12,9 tonnes.....	42	40	37	41	25	19	19	24
13,0 à 16,9 tonnes.....	41	32	29	36	32	9	21	26
17,0 tonnes et plus.....	54	35	55	54	26	15	38	37
Toutes classes....	27	33	46	33	11	3	26	11

(1) Parcours annuel par véhicule en service. Sont exclus les véhicules qui ont été déclarés comme hors d'usage. En revanche sont compris tous les autres véhicules en état de marche et ceci quel que soit leur emploi (camionnage, courte ou grande distance).

II. Évolution du parcours total annuel (1)

Source : S.A.E.I. Département des Statistiques des Transports

Unité : Million de kilomètres

CLASSES DE CHARGES UTILES	1969	1970	1971	1972	1973
A. Compte d'autrui					
1,0 à 1,7 tonne.....	229	193	181	232	316
1,8 à 2,9 tonnes.....	402	379	351	536	483
3,0 à 4,5 tonnes.....	222	258	266	298	264
4,6 à 6,5 tonnes.....	419	441	514	517	536
6,6 à 8,9 tonnes.....	268	262	258	235	255
9,0 à 12,9 tonnes.....	1.804	1.897	1.851	1.747	1.730
13,0 à 16,9 tonnes.....	285	242	295	325	322
17,0 tonnes et plus.....	1.427	1.590	1.815	1.994	2.364
Total	5.056	5.262	5.531	5.884	6.270
B. Compte propre					
1,0 à 1,7 tonne.....	2.936	3.444	3.382	3.178	4.329
1,8 à 2,9 tonnes.....	1.249	1.223	1.037	803	1.263
3,0 à 4,5 tonnes.....	739	789	782	846	1.070
4,6 à 6,5 tonnes.....	1.095	1.224	1.002	1.034	1.243
6,6 à 8,9 tonnes.....	750	919	755	835	1.002
9,0 à 12,9 tonnes.....	1.712	1.851	1.748	1.758	2.073
13,0 à 16,9 tonnes.....	314	253	384	414	521
17,0 tonnes et plus.....	511	539	550	703	1.010
Total	9.306	10.242	9.640	9.571	12.511

(1) Voir page 178 notes 1 et 2.

1969: 73500

TRANSPORTS ROUTIERS DE MARCHANDISES
Marchandises transportées pendant l'année 1972

A. Toutes professions

I. Tonnes transportées

Source : S.A.E.I. Département des Statistiques des Transports

Unités : Millier de tonnes et million de tonnes-kilomètres

Nos sec- tion N.S.T.	MARCHANDISES	Toutes distances	%	Dont par catégories de distance (tous trajets)			
				< 25 km	25 à 49,9 km	50 à 149,9 km	≥ 150 km
0	Produits agricoles et animaux vivants.....	128.147	8,9	61.255	24.683	27.103	15.106
1	Denrées alimentaires et fourrages.....	140.477	9,8	46.046	27.901	42.322	24.208
2	Combustibles minéraux solides.....	23.825	1,7	18.009	2.724	2.311	781
3 A	Produits pétroliers bruts.....	157	ε	7	18	51	81
3 B	Produits pétroliers raffinés.....	69.368	4,8	24.481	13.344	22.543	9.000
4 A	Minerais ferreux et déchets pour métallurgie....	12.911	0,9	10.004	1.276	1.126	505
4 B	Minerais et déchets non ferreux.....	8.686	0,6	6.220	1.324	811	331
5 A	Produits métallurgiques ferreux.....	25.075	1,7	9.585	2.559	4.679	8.252
5 B	Produits métallurgiques non ferreux.....	3.226	0,2	1.058	243	532	1.393
6 A	Minéraux bruts ou manufact. et matériaux constr.	813.226	56,6	630.303	105.046	62.096	15.781
6 B	Matières premières pour l'industrie chimique...	2.148	0,1	1.008	273	259	608
7	Engrais.....	30.498	2,1	19.701	3.785	4.288	2.724
8 A	Produits chimiques de base.....	9.483	0,7	2.229	1.101	2.292	3.861
8 B	Pâtes à papier et cellulose.....	3.406	0,2	1.244	776	662	724
8 C	Autres produits chimiques.....	10.923	0,8	2.909	1.110	2.574	4.330
9 A	Matériel de transport et matériel agricole.....	10.330	0,7	4.264	1.584	1.862	2.620
9 B	Machines et articles métalliques.....	28.074	2,0	10.478	3.457	5.756	8.383
9 C	Verre, faïence, porcelaine.....	4.992	0,3	2.071	399	901	1.621
9 D	Autres articles manufacturés.....	112.890	7,9	43.521	16.178	25.729	27.462
	Total.....	1.437.842	100,0	894.393	207.781	207.897	127.771

II. Tonnes-kilomètres

Nos sec- tion N.S.T.	MARCHANDISES	Toutes distances	%	Dont par catégories de distance (tous trajets)				Distance moyenne de trans- port d'une tonne (km)
				< 25 km	25 à 49,9 km	50 à 149,9 km	≥ 150 km	
0	Produits agricoles et animaux vivants.....	8.377,7	11,5	633,4	817,8	2.178,4	4.748,1	65
1	Denrées alimentaires et fourrages.....	12.528,2	17,2	479,5	889,2	3.221,1	7.938,4	89
2	Combustibles minéraux solides.....	533,0	0,8	105,6	86,3	201,9	189,2	24
3 A	Produits pétroliers bruts.....	34,8	ε	-	0,7	3,5	30,6	222
3 B	Produits pétroliers raffinés.....	4.462,0	6,1	262,4	440,3	1.804,2	1.955,1	64
4 A	Minerais ferreux et déchets pour métallurgie	373,4	0,5	72,3	42,1	87,2	171,8	29
4 B	Minerais et déchets non ferreux.....	283,4	0,4	58,2	40,1	61,3	123,8	33
5 A	Produits métallurgiques ferreux.....	3.504,3	4,8	74,8	89,1	400,2	2.940,2	140
5 B	Produits métallurgiques non ferreux.....	651,3	0,9	9,5	8,8	43,5	589,5	202
6 A	Minéraux bruts ou manuf. et matériaux const.	17.810,7	24,5	5.112,2	3.453,4	4.866,9	4.378,2	22
6 B	Matières premières pour l'industrie chimiq.	265,9	0,4	2,7	10,1	21,1	232,0	124
7	Engrais.....	1.401,6	1,9	192,8	119,1	369,0	720,7	46
8 A	Produits chimiques de base.....	1.803,1	2,5	21,9	35,7	209,1	1.536,4	190
8 B	Pâtes à papier et cellulose.....	363,5	0,5	11,4	26,7	60,0	265,4	107
8 C	Autres produits chimiques.....	2.081,5	2,9	30,4	32,1	216,7	1.802,3	191
9 A	Matériel de transport et matériel agricole...	1.111,0	1,5	40,3	56,8	153,1	860,8	108
9 B	Machines et articles métalliques.....	3.870,4	5,3	112,8	115,2	473,9	3.168,5	138
9 C	Verre, faïence, porcelaine.....	700,8	1,0	10,3	12,9	76,3	601,3	140
9 D	Autres articles manufacturés.....	12.611,9	17,3	389,2	519,8	2.067,4	9.635,5	112
	Total.....	72.818,5	100,0	7.619,7	6.796,2	16.514,8	41.887,8	51

TRANSPORTS ROUTIERS DE MARCHANDISES

Marchandises transportées pendant l'année 1972 (suite et fin)

Source : S.A.E.I. Département des Statistiques des Transports

Unités : Millier de tonnes et million de tonnes-kilomètres

Nos section N.S.T.	MARCHANDISES	Total		Dont \geq 150 km		Distance moyenne de transport d'une tonne (km)
		Tonnes	Tonnes-km	Tonnes	Tonnes-km	
B. Compte d'autrui						
0	Produits agricoles et animaux vivants.....	38.074	4.115,6	8.061	2.993,3	108
1	Denrées alimentaires et fourrages.....	38.757	6.480,3	13.601	5.439,9	167
2	Combustibles minéraux solides.....	9.184	409,9	683	166,7	45
3 A	Produits pétroliers bruts.....	139	33,8	78	30,2	243
3 B	Produits pétroliers raffinés.....	27.173	2.702,1	6.370	1.513,5	99
4 A	Minerais ferreux et déchets pour métallurgie.....	3.471	191,9	376	138,3	55
4 B	Minerais et déchets non ferreux.....	5.486	230,9	229	94,1	42
5 A	Produits métallurgiques ferreux.....	14.748	2.834,8	6.761	2.538,0	192
5 B	Produits métallurgiques non ferreux.....	2.015	549,5	1.180	521,5	273
6 A	Minéraux bruts ou manufact. et matériaux de construction.....	256.699	8.644,8	10.866	3.267,7	34
6 B	Matières premières pour l'industrie chimique.....	985	237,3	535	213,4	241
7	Engrais.....	9.285	763,6	1.868	523,7	82
8 A	Produits chimiques de base.....	6.341	1.568,8	3.349	1.406,4	247
8 B	Pâtes à papier et cellulose.....	1.949	276,7	610	233,2	142
8 C	Autres produits chimiques.....	6.324	1.718,6	3.521	1.566,9	272
9 A	Matériel de transport et matériel agricole.....	4.370	738,6	1.784	638,9	169
9 B	Machines et articles métalliques.....	10.725	2.567,5	5.712	2.349,4	239
9 C	Verre, faïence, porcelaine.....	2.344	532,3	1.227	487,1	227
9 D	Autres articles manufacturés.....	63.815	9.944,1	22.579	8.258,9	156
	Total.....	501.884	44.541,1	89.390	32.381,1	89

C. Compte propre

0	Produits agricoles et animaux vivants.....	90.073	4.262,1	7.045	1.754,8	47
1	Denrées alimentaires et fourrages.....	101.720	6.047,9	10.607	2.498,5	59
2	Combustibles minéraux solides.....	14.641	173,1	98	22,5	12
3 A	Produits pétroliers bruts.....	18	1,0	3	0,4	56
3 B	Produits pétroliers raffinés.....	42.195	1.759,9	2.630	441,6	42
4 A	Minerais ferreux et déchets pour métallurgie.....	9.440	181,5	129	33,5	19
4 B	Minerais et déchets non ferreux.....	3.200	52,5	102	29,7	16
5 A	Produits métallurgiques ferreux.....	10.327	669,5	1.491	402,2	65
5 B	Produits métallurgiques non ferreux.....	1.211	101,8	213	68,0	84
6 A	Minéraux bruts ou manufact. et matériaux de construction.....	556.527	9.165,9	4.915	1.110,5	16
6 B	Matières premières pour l'industrie chimique.....	1.163	28,6	73	18,6	25
7	Engrais.....	21.213	638,0	856	197,0	30
8 A	Produits chimiques de base.....	3.142	234,3	512	130,0	75
8 B	Pâtes à papier et cellulose.....	1.457	86,8	114	32,2	60
8 C	Autres produits chimiques.....	4.599	362,9	809	235,4	79
9 A	Matériel de transport et matériel agricole.....	5.960	372,4	836	221,9	62
9 B	Machines et articles métalliques.....	17.349	1.302,9	2.671	819,1	75
9 C	Verre, faïence, porcelaine.....	2.648	168,5	394	114,2	64
9 D	Autres articles manufacturés.....	49.075	2.667,8	4.883	1.376,6	54
	Total.....	935.958	28.277,4	38.381	9.506,7	30

TRANSPORTS ROUTIERS DE MARCHANDISES

[Parc en service et trafic en 1972 selon la région d'immatriculation] (1)

Source : S.A.E.I. Département des Statistiques des Transports

RÉGIONS d'immatriculation des véhicules	PARC EN SERVICE		TONNES		TONNES-KILOMETRES	
	Milliers de véhicules	‰	Millions de tonnes	‰	Milliards de tonnes-km	‰
a. Compte d'autrui						
Région parisienne.....	34	190	74	146	3,7	83
Champagne-Ardenne.....	6	33	21	42	1,7	38
Picardie.....	6	33	24	48	1,5	34
Haute-Normandie.....	6	33	20	40	1,9	43
Centre.....	6	33	17	34	1,7	38
Basse-Normandie.....	3	17	10	20	1,0	23
Bourgogne.....	5	28	18	36	1,7	38
Nord.....	14	78	46	91	3,3	74
Lorraine.....	8	44	33	66	2,4	54
Alsace.....	4	22	14	28	1,1	25
Franche-Comté.....	4	22	8	16	0,9	20
Pays de la Loire.....	8	44	18	36	2,2	49
Bretagne.....	8	44	29	58	2,1	47
Poitou-Charentes.....	4	22	11	22	1,7	38
Aquitaine.....	10	56	24	48	2,8	63
Midi-Pyrénées.....	6	33	16	32	1,9	43
Limousin.....	2	11	4	8	0,8	18
Rhône-Alpes.....	21	118	52	103	6,3	141
Auvergne.....	6	33	11	22	1,0	23
Languedoc-Roussillon.....	6	33	17	34	1,5	34
Provence-Côte d'Azur.....	13	73	35	70	3,3	74
Total.....	180	1.000	502	1.000	44,5	1.000
b. Compte propre						
Région parisienne.....	132	148	145	156	4,2	147
Champagne-Ardenne.....	34	38	33	35	1,1	39
Picardie.....	34	38	34	36	0,9	32
Haute-Normandie.....	27	30	31	33	0,9	32
Centre.....	49	55	38	41	1,4	50
Basse-Normandie.....	28	32	18	19	0,9	32
Bourgogne.....	36	41	31	33	1,0	35
Nord.....	55	62	62	66	1,9	67
Lorraine.....	36	41	47	50	1,3	46
Alsace.....	21	24	25	27	0,7	25
Franche-Comté.....	19	21	24	26	0,5	18
Pays de la Loire.....	46	52	49	52	1,7	60
Bretagne.....	38	43	44	47	1,6	57
Poitou-Charentes.....	29	33	28	30	1,2	42
Aquitaine.....	45	51	41	44	1,5	53
Midi-Pyrénées.....	41	46	42	45	1,3	46
Limousin.....	16	18	14	15	0,4	14
Rhône-Alpes.....	70	79	93	99	2,3	81
Auvergne.....	28	32	29	31	0,7	25
Languedoc-Roussillon.....	42	47	34	36	0,9	32
Provence-Côte d'Azur.....	61	69	74	79	1,9	67
Total.....	887	1.000	936	1.000	28,3	1.000

(1) Voir page 178, notes 1 et 2.

TRANSPORTS ROUTIERS DE MARCHANDISES

Estimation du trafic régional en 1972 (1)

(Trafic international exclu)

Source : S.A.E.I. Département des Statistiques des Transports

Unité : Millier de tonnes

RÉGIONS	Entrées	Sorties	Trafic intérieur
a. Compte d'autrui			
Région parisienne.....	17.040	13.565	61.154
Champagne-Ardenne.....	5.440	3.733	15.501
Picardie.....	7.375	8.018	17.153
Haute-Normandie.....	5.482	7.482	13.430
Centre.....	6.246	4.988	12.679
Basse-Normandie.....	3.531	2.128	6.854
Bourgogne.....	4.707	3.210	14.567
Nord.....	6.623	9.165	39.122
Lorraine.....	3.373	6.510	26.093
Alsace.....	2.851	2.762	9.771
Franche-Comté.....	2.917	2.854	4.804
Pays de la Loire.....	4.761	6.460	11.958
Bretagne.....	4.185	2.345	22.352
Poitou-Charentes.....	3.363	4.337	5.454
Aquitaine.....	3.606	4.457	19.383
Midi-Pyrénées.....	3.527	2.957	11.249
Limousin.....	1.592	888	1.824
Rhône-Alpes.....	8.955	8.317	36.742
Auvergne.....	2.401	2.151	8.495
Languedoc-Roussillon.....	3.081	4.826	11.386
Provence-Côte d'Azur.....	5.082	4.985	31.980
Total.....	106.138	106.138	381.951
b. Compte propre			
Région parisienne.....	10.487	6.853	114.012
Champagne-Ardenne.....	3.266	3.301	28.656
Picardie.....	6.022	5.783	29.156
Haute-Normandie.....	2.956	4.750	29.966
Centre.....	3.721	6.143	37.521
Basse-Normandie.....	2.645	2.085	14.782
Bourgogne.....	4.132	4.119	26.782
Nord.....	3.334	3.350	58.719
Lorraine.....	3.111	2.746	42.588
Alsace.....	1.928	1.920	24.773
Franche-Comté.....	1.566	2.763	25.377
Pays de la Loire.....	4.203	5.056	41.619
Bretagne.....	2.746	2.030	45.703
Poitou-Charentes.....	3.413	3.301	23.665
Aquitaine.....	3.033	3.195	40.655
Midi-Pyrénées.....	2.889	2.718	38.129
Limousin.....	1.370	1.437	11.904
Rhône-Alpes.....	3.510	3.446	89.679
Auvergne.....	1.905	1.431	26.162
Languedoc-Roussillon.....	2.661	2.531	36.654
Provence-Côte d'Azur.....	2.587	2.527	74.046
Total.....	71.485	71.485	860.548

(1) Voir page 178, notes 1 et 2.

**TRAFIC ROUTIER INTERNATIONAL DE MARCHANDISES ENTRE LA FRANCE
ET LES PAYS DE LA C.E.E. PAR LES TRANSPORTEURS FRANÇAIS**

(Trafic frontalier exclu)

A. Répartition du trafic selon le pays du transporteur

(Transports pour compte d'autrui)

Source : Direction des Transports Terrestres

	1970	1971	1972
	%	%	%
République fédérale d'Allemagne	36,53	36,07	33,64
Belgique.....	33,22	34,09	30,89
Italie.....	21,16	20,92	22,34
Pays-Bas.....	8,75	8,78	9,46
Luxembourg.....	0,34	0,14	-
Grande-Bretagne.....	-	-	3,67
	100,00	100,00	100,00

B. Tonnage transporté

(Transports pour compte d'autrui)

TRAJETS EN CHARGE (Nombre)			TONNAGE TRANSPORTÉ (Tonnes)		
1970	1971	1972	1970	1971	1972
Entrées			Entrées		
196.715	246.323	303.392	3.117.102	3.978.752	4.858.249
Sorties			Sorties		
257.749	297.493	371.438	3.898.453	4.587.072	5.632.217
Ensemble			Ensemble		
455.464	543.816	674.830	7.015.555	8.565.824	10.490.466

**TRAFIC ROUTIER INTERNATIONAL DE MARCHANDISES ENTRE LA FRANCE
ET LES PAYS DE LA C.E.E. PAR LES TRANSPORTEURS FRANÇAIS (suite et fin)**

(Trafic frontalier exclu)

C. Répartition du trafic selon le genre de transport

Source : Direction des Transports Terrestres

	Compte d'autrui et location	Compte propre	Total
Nombre de voyages :			
1969.....	231.426	11.974	243.400
1970.....	317.809	14.630	332.439
1971.....	397.081	22.096	419.177
1972.....	483.367	27.395	510.762
Nombre de trajets :			
1969.....	460.279	23.918	484.197
1970.....	631.931	29.116	661.047
1971.....	789.814	44.114	833.928
1972.....	954.139	54.727	1.008.866
dont : en charge :			
1969.....	318.288	14.791	333.079
1970.....	437.356	18.108	455.464
1971.....	543.816	26.553	570.369
1972.....	674.830	32.366	707.196
à vide :			
1969.....	141.991	9.127	151.118
1970.....	194.575	11.008	205.583
1971.....	245.998	17.561	263.559
1972.....	279.309	22.361	301.760

AUTORISATIONS DE TRANSPORTS ROUTIERS DE MARCHANDISES

(Au 31 décembre de chaque année)

Source : Direction des Transports Terrestres

CLASSES DE LICENCES (1)	Nombre de licences utilisées				
	1968	1969	1970	1971	1972
1. Zone longue					
A.....	6.652	6.667	6.535	6.517	6.820
B.....	11.399	12.051	12.240	12.363	12.322
C.....	2.858	2.699	2.845	3.199	3.587
Total.....	20.909	21.417	21.620	22.079	22.729
2. Zone courte					
A.....	1.708	3.841	3.950	4.143	4.376
B.....	14.966	15.084	14.917	14.869	14.706
C.....	6.977	6.702	6.521	6.325	6.292
Total.....	23.651	25.627	25.388	25.337	25.374
3. Camionnage					
A.....	14.810	19.954	24.895	31.892	"
B.....	31.622	33.413	34.595	36.131	"
C.....	11.063	11.362	11.593	11.969	"
Total.....	57.495	64.729	71.083	79.992	90.735
Ensemble.....	102.055	111.773	118.091	127.408	138.838

Année 1973 (2)

Classes de licences	Zone longue	Zone courte	Zone de camionnage	Total
A.....	7.380	72.706	81.258	161.344
B.....	12.606	-	-	12.606
C.....	3.928	-	-	3.928
Total.....	23.914	72.706	81.258	177.878

(1) Classe A. — Pour tous les véhicules ou ensembles dont la circulation est autorisée par le code de la route.

Classe B. — Pour les ensembles articulés de poids maximal autorisé inférieur ou égal à 21 tonnes et pour les véhicules et autres ensembles de poids maximal autorisé inférieur ou égal à 19 tonnes.

Classe C. — Pour les véhicules ou ensembles dont le poids maximal autorisé est inférieur à 11 tonnes.

(2) A partir de 1973, suppression des classes B et C pour la zone courte et le camionnage. Raccourcissement de la durée des licences de location.

**AUTORISATIONS DE LOCATION DE VÉHICULES
DE TRANSPORTS ROUTIERS DE MARCHANDISES**

(Au 31 décembre de chaque année)

Source : Direction des Transports Terrestres

CLASSES DE LICENCES (1)	Nombre de licences utilisées				
	1968	1969	1970	1971	1972
1. Location toutes zones					
A.....	3.385	3.710	3.816	3.852	3.736
B.....	2.481	2.416	2.288	2.280	2.486
C.....	789	767	753	707	707
Total.....	6.655	6.893	6.857	6.839	6.929
2. Location exclusive (sauf leasing)					
A.....	7.612	9.604	10.755	13.429	13.821
B.....	5.259	6.204	6.649	7.460	6.098
C.....	1.383	1.645	1.798	2.067	1.807
Total.....	14.254	17.453	19.202	22.956	21.726
3. Location exclusive (leasing)					
A.....	1.979	2.773	3.919
B.....	1.859	2.607	3.884
C.....	827	1.369	2.279
Total.....	4.665	6.749	10.082
4. Zone de camionnage					
A.....	1.886	2.380	3.022	3.943	..
B.....	4.308	4.573	5.052	5.376	..
C.....	1.722	1.907	2.083	2.235	..
Total.....	7.916	8.860	10.157	11.554	12.399
Ensemble.....	33.490	39.955	46.298	41.349	41.054

Année 1973 (2)

Classes de licences	Location successive				Location de longue durée
	Zone longue	Zone courte	Zone de camionnage	Total	
A.....	3.339	3.484	12.924	19.747	14.094
B.....	2.279	-	-	2.279	5.900
C.....	690	-	-	690	1.779
Total.....	6.308	3.484	12.924	22.716	21.773

(1) (2) Voir page 189.

FORMATION PROFESSIONNELLE**I. École supérieure des transports**

Source : École nouvelle d'organisation économique et sociale.

ANNÉES SCOLAIRES	NOMBRE D'ÉLÈVES		Diplômes de fin d'études délivrés
	1 ^{re} année	2 ^e année	
1968-1969.....	57	41	23
1969-1970.....	85	25	17
1970-1971.....	65	46	31
1971-1972.....	75	39	20
1972-1973.....	81	35	20

II. Formation professionnelle et promotion sociale dans le secteur des transports**1. Effectifs des sections conducteurs routiers**

Source : Association pour le développement de la formation professionnelle dans les transports.

	Préparation en 1 an	Préparation en 2 ans		Préparation en 3 ans			Total
		1 ^{re} année	2 ^e année	1 ^{re} année	2 ^e année	3 ^e année	
1970-1971.....	55	148	90	397	347	283	1.320
1971-1972.....	56	277	154	376	333	268	1.464
1972-1973.....	72	359	234	371	342	276	1.654
1973-1974.....	62	458	341	461	325	285	1.932

2. Diplômes délivrés

	C.A.P.		C.A.P EMPLOYÉ DE BUREAU		TOTAL		BREVET PROFESSIONNEL DES TRANSPORTS (1)	
	Conducteur routier		Option transport		Présentés	reçus	présentés	reçus
	présentés	reçus	présentés	reçus				
1968-1969.....	302	249	198	110	500	359	154	86
1969-1970.....	308	233	207	132	515	365	204	110
1970-1971.....	441	293	202	125	643	418	221	115
1971-1972.....	454	386	256	150	710	536	205	147
1972-1973.....	562	448	136	57	698	505	240	165

3. Attestation de capacité et perfectionnement

	ATTESTATIONS DE CAPACITÉ A L'EXERCICE DE LA PROFESSION DE TRANSPORTEUR			ADAPTATION PERFECTIONNEMENT DES SALARIÉS		INFORMATION ET PERFECTIONNEMENT DES CHEFS D'ENTREPRISE ET CADRES DIRIGEANTS	
	Inscrits	Présentés	Reçus	Nombre de journées-sessions (2)	Nombre de participants	Nombre de journées sessionnaires	Participants
1969.....	1.142	787	716	317	775	550	139
1970.....	1.378	1.041	827	671	1.525	851	495
1971.....	1.653	1.229	957	741	1.043	853	536
1972.....	2.575	1.896	1.439	1.249	1.561	2.661	902
1973.....	2.886	2.488	1 739	2.654	4.706	8.172	2.304

(1) Diplôme de promotion sociale délivré par le ministre de l'Éducation Nationale sanctionnant une formation professionnelle hautement qualifiée des salariés.

(2) Sessions de perfectionnement et journées d'information technique inter-entreprises ou réservées au personnel d'une même entreprise.

FORMATION PROFESSIONNELLE PAR LA R.A.T.P.

I. Effectifs des promotions

Source : R.A.T.P.

CATÉGORIES PROFESSIONNELLES	Sessions	1 ^{re} année	2 ^e année	3 ^e année	Total
Mécanicien réparateur d'automobiles.....	1970-1971	-	-	4 (1)	4
	1971-1972	-	-	-	-
	1972-1973	-	-	-	-
Electromécanique.....	1970-1971	36	36	16	88
	1971-1972	49	35	2	86
	1972-1973	52	49	1	102
Ajustage.....	1970-1971	-	-	-	-
	1971-1972	-	-	55	55
	1972-1973	-	-	-	-
Mécanique générale (option réparation et entretien)....	1970-1971	52	-	-	52
	1971-1972	38	52	-	90
	1972-1973	37	35	52	124
Chaudronnerie.....	1970-1971	-	-	8	8
	1971-1972	-	-	-	-
	1972-1973	-	-	-	-
Tournage.....	1970-1971	-	-	-	-
	1971-1972	-	-	-	-
	1972-1973	-	-	-	-
Electronique.....	1970-1971	-	-	11 (2)	11
	1971-1972	-	-	20 (2)	20
	1972-1973	-	-	19 (2)	19
Télécommunications.....	1970-1971	-	-	11 (2)	11
	1971-1972	-	-	14 (2)	14
	1972-1973	-	-	14 (2)	14
Total.....	1970-1971	88	101	91	280
	1971-1972	87	87	91	265
	1972-1973	89	84	86	259

II. Nombre de certificats d'aptitude professionnelle obtenus

		Électromécanique			Ajustage			Mécanicien réparateur d'automobile (1)	Chaudronnerie	Tournage	Électronique (2)	Installateur en télécommunications (2)	Mécanicien en mécanique générale (Rép. entret.)	Total
		En 2 ans	En 3 ans	Total	En 2 ans	En 3 ans	Total							
Nombre d'élèves présentés.	1970-1971	36	16	52	-	39	39	4	8	2	11	11	-	127
	1971-1972	34	2	36	-	56	56	-	-	-	20	13	-	125
	1972-1973	27	1	28	-	-	-	-	-	-	19	14	52	113
Nombre d'élèves ayant obtenu le C.A.P.	1970-1971	34	13	47	-	39	39	2	7	2	9	8	-	114
	1971-1972	34	2	36	-	56	56	-	-	-	18	13	-	123
	1972-1973	27	1	28	-	-	-	-	-	-	18	13	49	108

(1) Titulaires du C.A.P. d'ajusteur obtenu l'année précédente, en fin de seconde année.

(2) Titulaires du C.A.P. d'électromécanicien obtenu l'année précédente, en fin de seconde année.

ACCIDENTS CORPORELS DE LA CIRCULATION ROUTIÈRE DE 1969 À 1973

Source : Service d'Études Techniques des Routes et Autoroutes.

	1969	1970	1971	1972	1973
A. Accidents corporels					
Accidents corporels.....	220.648	228.050	242.464	259.954	261.212
B. Véhicules impliqués					
Véhicules à deux roues.....	99.848	100.687	106.640	114.535	120.157
Véhicules automobiles.....	281.454	293.801	315.916	339.211	335.121
dont voitures de tourisme (1).....	244.775	255.930	277.053	299.496	293.336
Autres véhicules.....	1.044	1.089	1.270	1.118	1.095
Ensemble.....	382.346	395.577	423.826	454.864	456.373
C. Victimes décédées dans les six jours					
Usagers des deux roues.....	3.654	3.738	3.953	4.075	3.930
Automobilistes.....	7.865	8.046	8.748	9.269	8.600
Piétons.....	3.117	3.202	3.339	3.180	2.914
Divers.....	28	48	21	21	25
Ensemble.....	14.664	15.034	16.061	16.545	15.469
D. Victimes blessées					
Usagers des deux roues.....	90.179	91.567	97.828	106.437	112.073
Automobilistes.....	181.143	188.793	205.328	219.905	208.094
Piétons.....	39.681	40.939	42.042	45.164	45.909
Divers.....	270	253	265	312	234
Ensemble.....	311.273	321.552	345.463	371.818	366.310
<i>dont : grièvement (2).....</i>	93.882	96.399	102.954	107.445	99.798

(1) Y compris taxis et ambulances.

(2) Blessés ayant nécessité une hospitalisation d'au moins 6 jours.

RÉPARTITION SUIVANT L'ÂGE DES VICTIMES DES ACCIDENTS CORPORELS DE LA CIRCULATION DE 1973

Source : Service d'Études Techniques des Routes et Autoroutes.

AGE DES VICTIMES	Piétons	Conducteurs et passagers de					Total
		Cycles	Cyclo- moteurs	Autres 2 roues (1)	Voitures parti- culières	Autres véhicules (2)	
A. Victimes décédées (dans les six jours)							
Moins de 15 ans	512	184	71	7	430	28	1.232
de 15 à 19 ans	115	37	519	411	871	45	1.998
de 20 à 24 ans	107	20	1.580	313	1.690	102	2.320
de 25 à 64 ans	1.132	263			4.079	500	9.786
65 ans et plus	1.033	160	346	8	828	31	2.406
Non précisé	15	1	10	-	18	3	47
Total	2.914	665	2.526	739	7.916	709	17.789
B. Blessés							
Moins de 15 ans	14.931	4.452	3.410	213	15.737	689	39.432
de 15 à 19 ans	3.098	1.899	30.445	11.476	22.878	947	70.743
de 20 à 24 ans	2.868	624	41.880	8.764	43.055	2.366	232.482
de 25 à 64 ans	16.541	4.363			103.272	8.749	
65 ans et plus	8.253	1.274	3.004	108	9.579	439	22.657
Non précisé	218	13	99	49	540	77	996
Total	45.909	12.625	78.838	20.610	195.061	13.267	366.310

(1) Scooters ou vélomoteurs (de 51 à 125 cm³), motocyclettes ou scooters (de plus de 125 cm³).

(2) Camionnettes, camions, tracteurs, autobus, véhicules non précisés.

INFRACTIONS AYANT DONNÉ LIEU À CONDAMNATIONS

Source : Ministère de la Justice.

NATURE DES DÉLITS	1968	1969	1970	1971	1972
Délit de fuite	3.715	2.935	3.671	4.230	4.423
Conduite en état d'ivresse	19.963	17.248	20.780	26.305	30.651
Conduite sans permis	11.365	8.867	7.212	8.826	13.805
Défaut d'assurances	24.416	22.502	31.201	30.188	24.688
Infractions aux règles concernant la circulation des véhicules et de leurs conducteurs	19.048	17.502	22.600	30.392	36.261
Total	78.507	69.054	85.464	99.941	109.828

PARC DES VÉHICULES UTILITAIRES DES PAYS D'EUROPE OCCIDENTALE

(Tous tonnages)

Transporteurs publics et privés

Source : Organisation des Nations Unies.

Unité : Millier de véhicules

PAYS		1968	1969	1970	1971	1972
France (au 31 décembre).....	Autocars et autobus.....	56,7	62,8	67,2	73,5	78,8
	Véhicules utilitaires.....	2.491,4	2.588,0	2.605,0	2.767,3	2.921,9
	Ensemble.....	2.548,1	2.650,8	2.672,2	2.840,8	3.000,7
République fédérale d'Allemagne (au 1 ^{er} juillet).	Autocars et autobus.....	41,5	43,7	47,0	49,8	53,6
	Véhicules utilitaires.....	1.019,3	966,2	1.028,1	1.078,0	1.107,1
	Ensemble.....	1.060,8	1.009,9	1.075,1	1.127,8	1.160,7
Italie (au 31 décembre).....	Autocars et autobus.....	28,1	37,5	38,9	40,6	"
	Véhicules utilitaires.....	"	760,0	(1) 1.219,1	1.283,0	"
	Ensemble.....	"	797,5	(1) 1.258,0	1.323,6	"
Belgique (au 31 décembre).....	Autocars et autobus.....	14,3	14,4	16,2	17,0	"
	Véhicules utilitaires.....	221,4	205,8	226,7	190,2	"
	Ensemble.....	235,7	220,2	242,9	207,2	"
Luxembourg (au 31 décembre).....	Autocars et autobus.....	0,6	0,6	0,6	0,6	0,6
	Véhicules utilitaires.....	11,6	11,4	(1) 8,5	8,7	9,3
	Ensemble.....	12,2	12,0	(1) 9,1	9,3	9,9
Pays-Bas (au 1 ^{er} août).....	Autocars et autobus.....	10,0	10,5	10,5	10,5	10,5
	Véhicules utilitaires.....	285,5	292,0	310,0	325,0	335,0
	Ensemble.....	295,5	302,5	320,5	335,5	345,5
Royaume-Uni (3 ^e trimestre) (2).....	Autocars et autobus.....	81,1	80,7	79,3	78,1	76,7
	Véhicules utilitaires.....	"	1.633,2	1.616,0	1.618,0	1.645,3
	Ensemble.....	"	1.713,9	1.695,3	1.696,1	1.722,0
Suisse (au 30 septembre).....	Autocars et autobus.....	4,6	4,9	5,5	8,4	9,0
	Véhicules utilitaires.....	"	105,5	111,1	117,5	123,9
	Ensemble.....	"	110,4	116,6	125,9	132,9

(1) Résultats non comparables aux précédents.

(2) Grande-Bretagne seulement.

**ÉVOLUTION DE LA CONSTRUCTION DES VOITURES PARTICULIÈRES
DANS LES QUATRE PRINCIPAUX PAYS PRODUCTEURS DE L'EUROPE OCCIDENTALE**

Sources : Argus de l'automobile et Chambre syndicale des constructeurs d'automobiles.

	Nombre de voitures construites (1)	Nombre de voitures neuves exportées (2)	Nombre de voitures neuves importées (3)	Voitures neuves disponibles pour le marché intérieur (1) + (3) - (2)	Nombre de voitures neuves disponibles pour 1.000 habitants
France :					
1969.....	2.168.462	1.070.325	349.028	1.447.165	29
1970.....	2.458.038	1.394.456	310.202	1.373.784	27
1971.....	2.693.989	1.479.415	368.754	1.583.328	31
1972.....	2.992.959	1.651.435	423.635	1.765.159	34
1973.....	3.202.391	1.333.003	462.900	2.332.288	45
Allemagne fédérale :					
1969.....	3.312.537	1.903.595	494.108	1.903.050	31
1970.....	3.527.864	1.946.549	647.789	2.229.104	36
1971.....	3.696.779	2.146.232	774.017	2.324.564	38
1972.....	3.521.540	2.027.091	778.159	2.272.608	37
1973.....	3.649.880	2.173.227	767.950	2.244.603	36
Italie :					
1969.....	1.477.366	594.590	256.624	1.139.400	21
1970.....	1.719.715	632.128	391.016	1.478.603	28
1971.....	1.701.064	640.193	395.933	1.456.804	27
1972.....	1.732.379	652.846	420.583	1.500.116	28
1973.....	1.823.333	656.285	418.753	1.585.801	29
Royaume-Uni :					
1969.....	1.717.108	771.634	102.748	1.048.222	19
1970.....	1.640.966	690.339	157.956	1.108.583	20
1971.....	1.741.940	721.156	281.037	1.301.821	23
1972.....	1.921.311	627.479	450.314	1.744.146	31
1973.....	1.747.316	598.816	504.619	1.653.119	30

TRANSPORTS DANS LES PRINCIPAUX PAYS DE L'EUROPE OCCIDENTALE
Répartition entre le fer, la route, les voies navigables et les oléoducs (transports intérieurs)
 (Proportion des tonnes-kilomètres)

Source : Organisation des Nations-Unies.

Pays	Années	Fer	Route	Navigation intérieure	Oléoducs	Total
		%	%	%	%	
France.....	1969	45,8 (1)	30,1 (2)	9,9	14,2	100
	1970	44,9 (1)	29,3 (2)	9,0	16,8	100
	1971	42,7 (1)	31,1 (2)	8,8	17,4	100
	1972	41,7 (1)	31,7 (2)	8,6	18,0	100
République fédérale d'Allemagne.....	1969	40	23,4 (2)	27,9	8,7	100
	1970	40,3	23,3 (2)	27,1	9,3	100
	1971	38,1	25,6 (2)	25,9	10,4	100
	1972	37,0	27,7 (2)	24,8	10,5	100
Italie.....	1969	"	"	"	"	"
	1970	"	"	"	"	"
	1971	23,4	74,6	0,5	1,5	100
	1972	"	"	"	"	"
Royaume-Uni (Non compris Irlande du Nord).....	1969	21,8 (1)	76,1	0,1	2,0	100
	1970	22,2	75,3	0,1	2,4	100
	1971	20,0	77,1	0,1	2,8	100
	1972	19,4	77,7	0,1	2,8	100

(1) Non compris les transports de service.

(2) Non compris les transports à petite distance.

PARC DES VOITURES PARTICULIÈRES (1)
DES PAYS D'EUROPE OCCIDENTALE

Source : O.N.U., Bulletin Annuel de Statistiques de Transports pour l'Europe

Unité : Millier de véhicules

PAYS	1968	1969	1970	1971	1972	
					Nombre total de voitures	Nombre de véhicules pour 1.000 habitants
France (au 31 décembre).....	11.500,0	12.400,0	12.900,0	13.400,0	13.900,0	269
République fédérale d'Allemagne (au 1 ^{er} juillet) (2) ...	11.682,6	12.584,6	13.941,1	15.115,0	16.055,0	260
Italie (au 31 décembre).....	8.178,5	9.028,4	10.209,0	11.298,6
Belgique (au 1 ^{er} août).....	1.813,1	1.920,6	2.059,6	2.154,1
Luxembourg.....	78,0	84,8	94,5	102,2	111,0	317
Pays-Bas (au 1 ^{er} août).....	2.000,0	2.283,0	2.600,0	2.800,0	3.000,0	225
Royaume-Uni (3 ^e trimestre) non compris Irlande du Nord.....	10.880,2	11.298,6	11.604,5	12.136,0	12.799,8	236
Suisse (30 septembre) (3).....	1.060,8	1.282,9	1.383,2	1.458,2	1.557,2	243

(1) Taxis compris.

(2) Y compris les véhicules utilisés pour les marchandises et les passagers, y compris Berlin-Ouest.

(3) Y compris les véhicules utilisés pour les marchandises et les passagers.

NOMBRE DE VICTIMES DES ACCIDENTS DE LA CIRCULATION ROUTIÈRE

Source : Organisation des Nations-Unies.

PAYS	1968	1969	1970	1971	1972
FRANCE. — Total	326.672	325.937	336.586	361.524	388.363
<i>Dont</i> : Décédées.....	14.274	14.664	15.034	16.061	16.545
BELGIQUE. — Total	97.943	102.103	107.777	99.502	...
<i>Dont</i> : Décédées.....	1.395	1.430	1.544	3.014	...
ITALIE. — Total	243.842	240.700	238.444	254.597	278.852
<i>Dont</i> : Décédées.....	9.809	9.891	10.208	10.104	11.078
LUXEMBOURG. — Total	2.266	2.175	2.499	2.469	2.736
<i>Dont</i> : Décédées.....	106	110	132	86	107
PAYS-BAS. — Total	65.005	70.674	72.036	75.334	73.346
<i>Dont</i> : Décédées.....	2.907	3.075	3.181	3.167	3.264
ESPAGNE. — Total	82.953	84.563	90.652	91.701	99.249
<i>Dont</i> : Décédées.....	3.803	3.951	4.197	4.247	4.453
SUÈDE. — Total	24.290	24.474	23.537	23.085	22.450
<i>Dont</i> : Décédées.....	1.262	1.275	1.307	1.213	1.194
SUISSE. — Total	33.508	35.595	37.675	38.950	38.830
<i>Dont</i> : Décédées.....	1.405	1.537	1.649	1.715	1.671
ROYAUME-UNI (1). — Total	349.208	352.202	363.365	352.027	359.677
<i>Dont</i> : Décédées.....	6.810	7.363	7.499	7.699	7.763
RÉPUBLIQUE FÉDÉRALE D'ALLEMAGNE. — Total	485.354	489.033	550.988	536.812	547.338
<i>Dont</i> : Décédées.....	16.636	16.646	19.193	18.753	18.811
ÉTATS-UNIS — Total	2.355.500	2.056.400	2.054.800	2.054.700	2.156.600
<i>Dont</i> : Décédées.....	55.500	56.400	56 800	54.700	56.600

(1) Grande-Bretagne.

NOMBRE DE VICTIMES DE LA CIRCULATION SELON LA CATÉGORIE DES USAGERS

Année 1972

Source : Organisation des Nations-Unies.

PAYS	Piétons	Con- ducteurs et passagers de cycles	Cycles à moteurs auxiliaires	Moto- cycles	Voitures parti- culières	Autres véhicules auto- mobiles	Autres personnes	Total
FRANCE. — Total	48.344	13.413	79.366	17.733	216.559	12.615	333	388.363
<i>Dont : Décédées</i>	3.180	728	2.647	700	8.627	642	21	16.545
BELGIQUE. — Total. (1971)	10.048	10.214	13.639	2.404	57.836	(1)	(1) 5.361	99.502
<i>Dont : Décédées. (1971)</i>	787	337	257	69	1.449	(1)	(1) 115	3.014
ITALIE. — Total	45.554	13.117	34.590	24.052	145.167	14.681	1.691	278.852
<i>Dont : Décédées</i>	2.743	1.087	1.161	788	4.579	593	127	11.078
LUXEMBOURG. — Total	354	944	...	187	(1)	(1)(2) 1.117	...	2.736
<i>Dont : Décédées</i>	25	32	...	9	(1)	(1)(2) 33	1	107
PAYS-BAS. — Total	7.617	9.464	25.376	2.037	26.818	1.788	246	73.346
<i>Dont : Décédées</i>	588	558	574	93	1.350	79	22	3.264
SUISSE. — Total	6.569	2.179	5.414	4.239	19.061	1.199	169	38.830
<i>Dont : Décédées</i>	495	85	195	214	621	55	6	1.671
SUÈDE. — Total	2.372	1.892	1.680	1.393	14.292	699	122	22.450
<i>Dont : Décédées</i>	226	138	101	66	624	21	18	1.194
ROYAUME-UNI. — Total	84.002	21.982	5.448	38.186	171.646	36.235	2.178	359.677
<i>Dont : Décédées</i>	3.083	367	42	687	3.095	433	56	7.763
RÉPUBLIQUE FÉDÉRALE D'ALLEMAGNE. — Total	77.511	40.963	25.220	33.300	347.708	20.589	2.047	547.338
<i>Dont : Décédées</i>	5.295	1.691	714	669	9.457	616	69	18.511

(1) Chiffres groupés.

(2) Conducteurs.

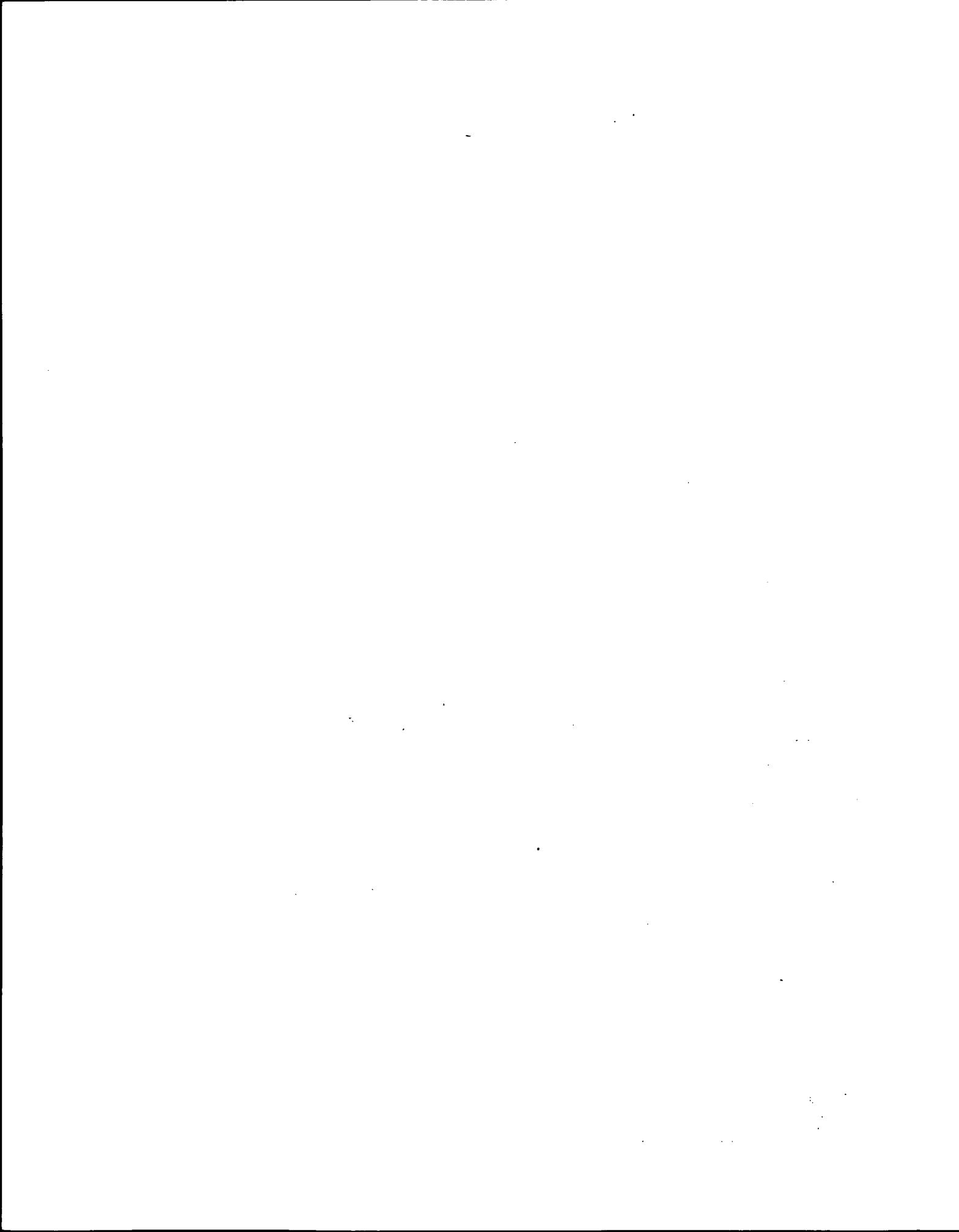

CHAPITRE VI

PRODUITS PÉTROLIERS

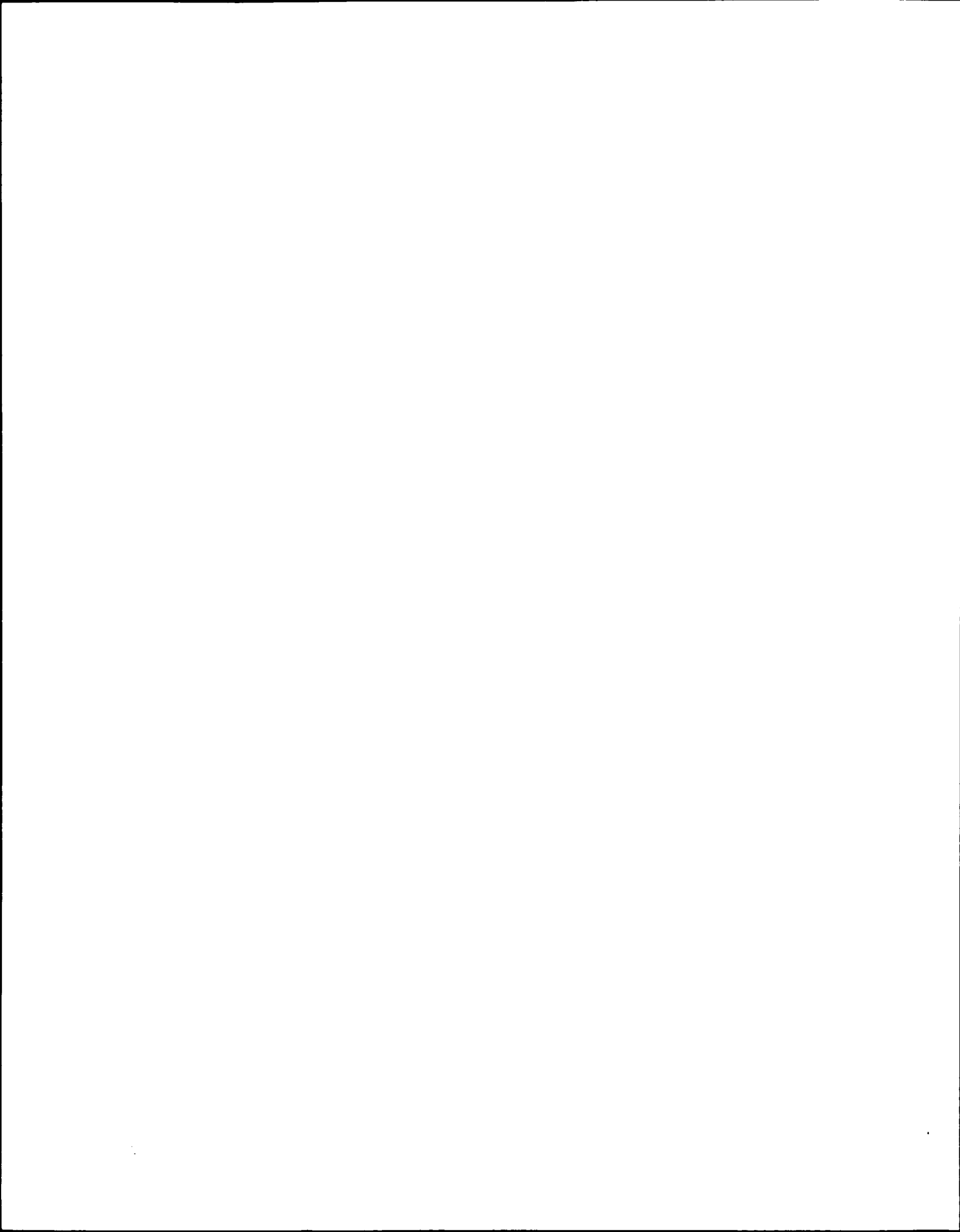

CONSOMMATION D'ESSENCE ET DE SUPERCARBURANT

Marché intérieur acquitté et sous douane

(Ventilation estimée par matériel)

Source : Comité Professionnel du Pétrole

Unité : Millier de m³

MATÉRIEL	1963	1969	1970	1971	1972	1973
A. Véhicules routiers :						
Motocycles (cyclomoteurs, vélomoteurs, motocyclettes, scooters).....	325	335	338	340	420	460
Voitures particulières et taxis.....	6.080	11.250	12.250	13.720	15.163	16.624
Véhicules utilitaires (camions, camionnettes, cars).	2.480	3.250	3.550	3.560	3.600	3.765
Autobus parisiens (R.A.T.P.).....	20	5	2	-	-	-
Total.....	8.905	14.840	16.140	17.620	19.183	20.849
B. Bateaux de pêche, petits caboteurs, vedettes, bateaux de plaisance, etc.....						
	10	8	8	6	8	8
C. Autorails et engins S.N.C.F.....						
	12	-	-	-	-	-
D. Tracteurs et matériels agricoles.....						
	536	406	390	300	250	200
E. Moteurs fixes et engins divers.....						
	46	84	96	105	120	135
Total général.....	9.509	15.338	16.634	18.031	19.561	21.192

CONSOMMATION DE GASOLE

Marché intérieur acquitté et sous douane

[Ventilation estimée par matériel] (1)

Source : Comité Professionnel du Pétrole

Unité : Millier de m³

MATÉRIEL	1963	1969	1970	1971	1972	1973
A. Véhicules routiers :						
Camions et autocars.....	2.470	4.554	5.083	5.546	6.073	6.749
Autobus parisiens (R.A.T.P.).....	34	46	47	48	48	47
Voitures particulières et taxis.....	70	270	274	290	450	580
Total.....	2.574	4.870	5.404	5.884	6.571	7.376
B. Bateaux de pêche :						
Caboteurs, engins portuaires, etc.....	254	290	290	323	348	496
C. Autorails et engins S.N.C.F.....						
	1	-	-	-	-	-
D. Moteurs fixes et engins divers.....						
	9	-	-	-	-	-
Total général.....	2.838	5.160	5.694	6.207	6.919	7.872

(1) Tracteurs et matériels agricoles exclus.

CONSOMMATION DE CARBURANT AUTO PAR RÉGION

Source : Comité Professionnel du Pétrole.

Unité : Millier de m³

RÉGIONS	1963	1969	1970	1971	1972	1973
A. Essence et supercarburant						
Région parisienne.....	1.821,2	2.828,4	3.051,5	3.321,8	3.524,7	3.716,1
Champagne-Ardenne.....	250,6	385,5	421,5	451,9	493,4	527,3
Picardie.....	288,9	457,7	492,9	536,8	589,7	641,0
Haute-Normandie.....	300,0	491,2	523,8	571,8	625,7	678,1
Centre.....	463,6	738,2	794,8	852,5	927,2	998,6
Basse-Normandie.....	268,9	416,2	454,2	481,8	519,9	571,9
Bourgogne.....	342,9	570,3	624,5	687,6	759,9	822,0
Nord.....	475,9	758,0	836,5	925,7	1.029,0	1.141,6
Lorraine.....	345,6	549,9	607,0	660,7	727,8	798,7
Alsace.....	194,3	353,6	392,6	438,4	484,9	539,6
Franche-Comté.....	164,3	273,9	296,4	321,3	352,5	386,4
Pays de la Loire.....	468,7	793,0	858,0	921,6	991,8	1.085,8
Bretagne.....	401,9	705,6	780,0	857,0	932,7	1.010,9
Poitou-Charentes.....	324,6	515,4	555,5	593,7	643,3	689,1
Aquitaine.....	525,2	855,9	934,0	1.003,7	1.077,8	1.176,8
Midi-Pyrénées.....	433,5	684,6	731,5	774,2	835,4	888,0
Limousin.....	151,2	229,0	242,6	255,9	279,0	301,6
Rhône-Alpes.....	852,0	1.439,6	1.553,4	1.686,6	1.839,6	2.023,6
Auvergne.....	250,1	392,7	420,9	445,8	485,4	518,1
Languedoc.....	361,3	582,1	639,4	696,9	757,6	849,9
Provence-Côte d'Azur - Corse.....	823,9	1.317,0	1.423,4	1.544,9	1.684,2	1.827,1
Total.....	9.508,6	15.337,8	16.634,4	18.030,6	19.561,5	21.192,4

B. Gasole (en acquitté)

Région parisienne.....	358,2	652,1	729,0	791,4	868,7	940,2
Champagne-Ardenne.....	78,5	164,1	186,0	203,3	228,0	259,6
Picardie.....	92,2	175,6	195,9	212,6	237,3	268,3
Haute-Normandie.....	98,8	186,1	203,4	219,8	246,0	281,2
Centre.....	110,7	236,2	265,8	298,8	333,3	373,7
Basse-Normandie.....	64,4	120,1	131,2	142,1	160,2	184,8
Bourgogne.....	109,2	232,4	250,3	262,6	293,5	323,5
Nord.....	172,5	320,9	371,9	415,5	457,2	527,7
Lorraine.....	121,2	235,8	267,8	286,5	306,4	340,8
Alsace.....	69,3	138,6	155,4	173,0	194,2	202,5
Franche-Comté.....	49,9	85,8	96,0	103,4	115,6	130,2
Pays de la Loire.....	118,0	236,6	262,4	283,7	330,2	384,3
Bretagne.....	107,9	219,9	242,7	266,9	300,7	346,9
Poitou - Charentes.....	84,2	174,0	194,7	208,7	240,2	265,2
Aquitaine.....	135,8	262,2	291,5	322,7	356,1	411,5
Midi - Pyrénées.....	106,0	196,8	215,4	224,9	255,3	279,1
Limousin.....	35,6	61,8	65,8	71,7	78,8	88,9
Rhône-Alpes.....	274,8	491,8	547,8	594,2	679,7	782,8
Auvergne.....	68,6	124,8	138,7	146,6	160,8	175,7
Languedoc.....	108,4	187,1	201,6	219,7	246,2	280,5
Provence - Côte d'Azur - Corse.....	219,8	367,6	390,7	435,1	482,2	527,9
Total.....	2.584,0	4.870,3	5.404,0	5.883,2	6.570,6	7.375,3

CONSOMMATION MENSUELLE DE CARBURANT

Source : Comité Professionnel du Pétrole

Unité : Millier de m³

Années	J	F	M	A	M	J	J	A	S	O	N	D	Total
--------	---	---	---	---	---	---	---	---	---	---	---	---	-------

A. Essence et supercarburant

1969.....	957,6	972,5	1.188,2	1.332,1	1.352,2	1.316,2	1.571,1	1.577,0	1.421,1	1.327,2	1.159,2	1.163,2	15.337,6
1970.....	1.140,4	1.091,2	1.292,3	1.403,1	1.389,6	1.461,7	1.722,6	1.582,7	1.460,0	1.477,1	1.251,1	1.362,6	16.634,4
1971.....	1.264,2	1.150,2	1.382,6	1.651,4	1.374,2	1.608,3	1.830,0	1.727,5	1.584,4	1.545,5	1.416,1	1.496,4	18.030,8
1972.....	1.295,6	1.338,5	1.626,7	1.570,7	1.689,5	1.722,5	1.908,9	1.898,2	1.726,9	1.669,8	1.565,3	1.548,9	19.561,5
1973.....	1.463,8	1.412,8	1.709,7	1.824,9	1.887,8	1.757,8	1.986,9	2.043,4	1.781,2	1.993,9	1.686,7	1.643,5	21.192,4

B. Gasole (1)

1969.....	345,1	348,3	406,6	418,8	413,6	420,1	441,0	349,9	444,6	457,8	404,7	420,1	4.870,3
1970.....	400,0	400,0	441,3	485,5	434,4	476,7	478,5	368,7	477,3	517,0	453,1	471,4	5.403,9
1971.....	433,4	443,5	503,8	522,4	428,0	527,9	518,2	398,3	505,1	551,4	510,3	540,9	5.883,2
1972.....	478,8	495,9	575,1	523,9	549,9	591,7	535,7	465,5	570,4	621,2	583,6	578,9	6.570,6
1973.....	562,4	548,6	645,6	600,9	678,7	583,2	593,0	493,4	584,8	780,6	667,7	636,4	7.375,3

(1) Marché intérieur, à l'exclusion de la S.N.C.F., pêche, cabotage, etc.

TRANSPORTS PAR OLÉODUCS

Source : Ministère de l'Industrie, Direction des carburants

Oléoducs en exploitation

(non compris les oléoducs des raffineries côtières)

Unités : Milliers de tonnes et millions de tonnes-kilomètres

	1969	1970	1971	1972	1973
I. PRODUITS FINIS					
LE HAVRE-PARIS [Complexe TRAPIL-804 km (1)] (2)					
Tonnes transportées.....	7.862	9.514	10.172	12.886	16.574
Tonnes-kilomètres dans les deux sens.....	1.206	1.392	1.599	2.014	3.149
MÉDITERRANÉE-RHÔNE [602 km (1)]					
Tonnes transportées.....	2.560	3.880	4.323	4.967	6.555
Tonnes-kilomètres.....	767	1.103	1.198	1.530	1.954
II. PRODUITS BRUTS					
LAVERA-STRASBOURG-KARLSRUHE [797 km (1)]					
Tonnes transportées.....	26.638	33.965	34.721	37.890	42.335
<i>dont</i> : par Lavera-Feyzin.....	4.051	4.951	5.384	6.347	6.736
par Lavera-Strasbourg.....	7.772	11.598	14.245	15.150	15.552
par Lavera-Karlsruhe.....	12.169	14.593	12.403	13.707	17.223
par Lavera-Gennes.....	2.646	2.823	2.689	2.686	2.824
Tonnes-kilomètres.....	17.588	22.006	22.715	24.183	27.220
LE HAVRE-GRANDPUITS [260 km (1)]					
Tonnes transportées.....	5.300	9.088	9.875	10.893	12.193
Tonnes-kilomètres.....	905	1.442	1.535	1.756	2.102
PARENTIS-BEC D'AMBÈS [171 km(1)]					
Tonnes transportées.....	2.058	1.914	1.513	1.147	932
Tonnes-kilomètres.....	187	177	138	104	91
DONGES-VERN-SUR-SEICHE [93 km (1)]					
Tonnes transportées.....	1.466	1.410	1.276	1.242	1.255
Tonnes-kilomètres.....	140	131	119	115	116

(1) Total des conduites de chaque oléoduc.

(2) Y compris le pipe-line Grandpuits-Paris.

**CONSOMMATION DE CARBURANTS
PAR LES VÉHICULES ROUTIERS AUTOMOBILES
DANS LE MONDE**

Source : O.C.D.E., Statistiques pétrolières.

Unité : Millier de tonnes

	Essence			Carburant diésel		
	1970	1971	1972	1970	1971	1972
France.....	12.281	13.323	14.522	4.215	4.833	5.430
République fédérale d'Allemagne.....	15.741	17.470	18.433	6.466	6.679	7.103
Belgique.....	2.203	2.308	2.518	1.011	1.063	1.163
Danemark.....	1.417	1.473	1.499	457	431	429
Espagne (1).....	2.618	2.898	3.326	2.228	2.378	2.464
États-Unis.....	(2) 247.520	(2) 257.360	(2) 273.596	19.814	22.093	24.276
Italie.....	9.093	9.492	10.281	4.020	3.955	4.063
Luxembourg.....	94	"	122	45	"	52
Norvège.....	898	964	1.006	426	435	473
Pays-Bas.....	3.000	3.200	3.380	970	1.105	1.203
Suède.....	2.530	2.605	2.710	1.020	990	990
Suisse.....	2.065	2.307	2.416	557	611	613
Royaume-Uni.....	14.234	14.963	15.898	5.034	5.185	5.254

(1) Source : O.N.U., Bulletin Annuel de Statistiques de Transports pour l'Europe.

(2) Consommation totale tous secteurs.

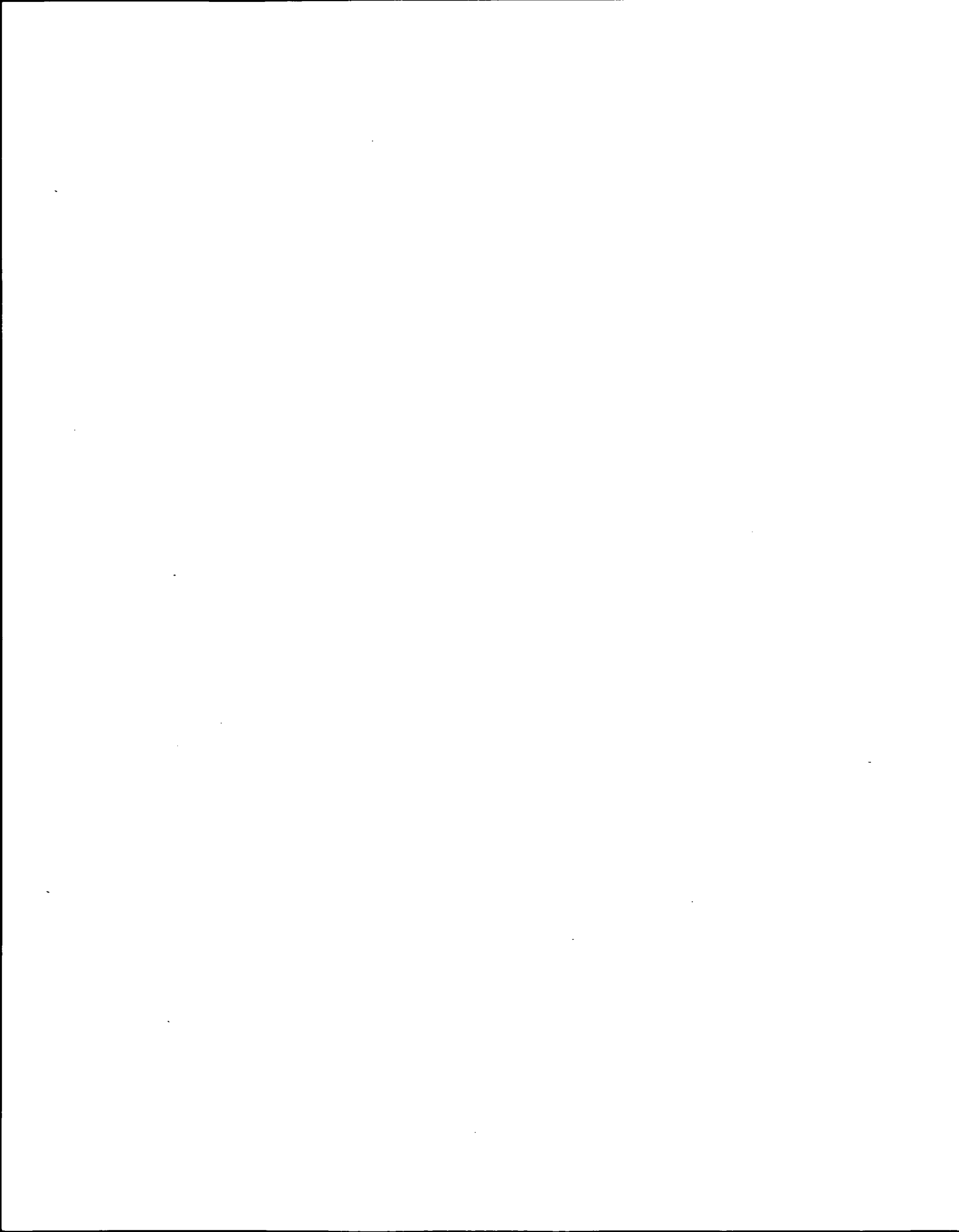

CHAPITRE VII

LES TRANSPORTS DANS L'ÉCONOMIE

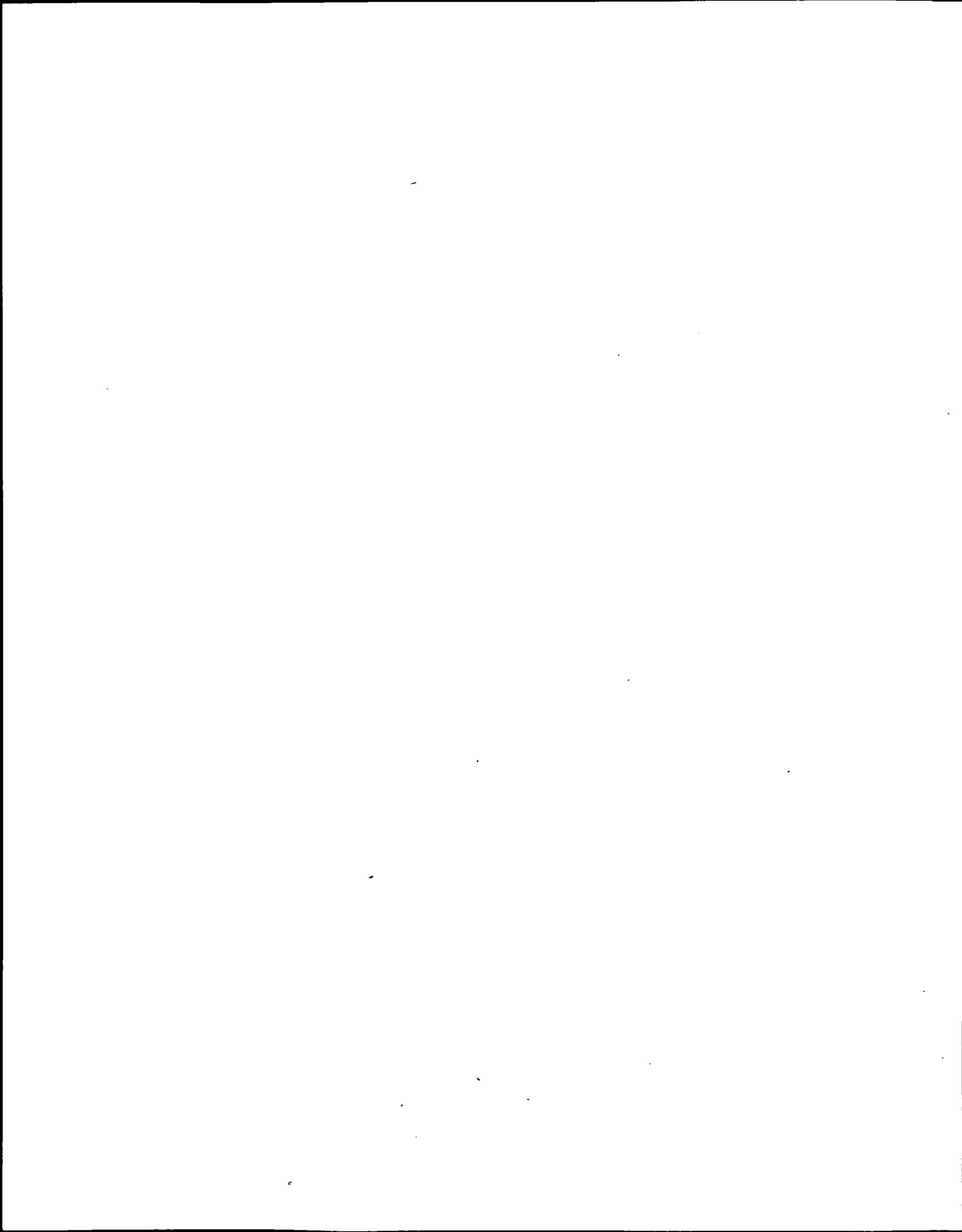

POPULATION ACTIVE AYANT UN EMPLOI

Recensement 1968 [sondage au quart] (1)

Source : I.N.S.E.E.

Unité : Millier

Régions	Transports aériens, maritimes et fluviaux	Transports routiers, ferroviaires et auxiliaires de transports	Agriculture, forêts, pêche	Industries extractives	Bâtiment et travaux publics	Autres industries de transformation	Commerce, banques, assurances, spectacles	Services	Administrations publiques, radio	Total
Nord	11,6	45,6	111,7	90,0	113,9	478,1	222,3	121,1	143,0	1.337,3
Picardie	1,3	23,8	95,7	2,7	55,7	214,1	89,3	56,4	63,7	602,7
Région Parisienne	44,0	201,7	56,7	6,4	390,3	1.356,7	897,5	690,7	627,5	4.271,5
Centre	0,5	22,3	173,8	1,9	96,4	216,6	126,7	80,3	93,9	812,4
Haute-Normandie	21,4	21,9	77,9	1,4	63,0	195,7	101,6	66,8	60,9	610,6
Basse-Normandie	1,7	11,1	174,4	2,6	49,5	107,1	76,1	55,6	52,5	530,6
Bretagne	16,6	19,6	348,9	5,8	114,0	150,8	138,1	95,7	103,2	992,7
Pays-de-la-Loire	4,0	23,6	302,0	6,0	110,1	247,7	148,3	117,4	90,5	1.049,6
Poitou-Charentes	1,7	14,9	171,4	2,4	62,5	110,9	85,2	53,7	64,7	567,4
Limousin	ε	9,7	103,9	1,7	29,7	63,2	41,3	23,6	35,9	309,0
Aquitaine	6,3	30,3	246,7	2,4	107,1	202,1	150,7	104,4	125,4	975,4
Midi-Pyrénées	0,8	22,5	231,5	8,8	93,7	166,2	119,8	80,3	104,6	828,2
Champagne	0,8	22,2	84,0	1,8	47,5	173,6	76,2	42,3	59,7	508,1
Lorraine	1,9	34,3	75,3	46,7	87,0	288,4	122,7	77,3	103,7	837,3
Alsace	2,8	22,0	61,5	12,0	55,7	186,5	96,6	56,0	67,9	561,0
Franche-Comté	0,1	9,9	60,9	0,8	36,9	161,4	50,1	31,9	42,8	394,8
Bourgogne	1,2	22,6	123,2	9,3	61,9	154,0	94,0	52,8	69,1	588,1
Auvergne	0,1	14,0	139,1	4,7	53,3	134,3	75,7	48,4	57,1	526,7
Rhône-Alpes	1,8	64,0	225,3	14,1	192,7	655,2	280,4	200,3	191,6	1.825,4
Languedoc-Roussillon	2,5	22,1	135,3	11,9	77,4	83,8	95,2	62,7	88,4	579,3
Provence-Côte d'Azur-Corse	24,7	50,3	131,9	7,2	178,0	240,2	253,1	171,5	196,9	1.253,8
France entière	145,8	708,4	3.131,1	240,6	2.076,3	5.586,6	3.340,9	2.289,2	2.443,0	19.961,9

(1) Classement selon l'activité principale de l'établissement employeur.

POPULATION ACTIVE

A. Répartition par tranche d'âge en 1968
Recensement général de la population

Source : I.N.S.E.E.

	Sexe	15-19 ans	20-29 ans	30-39 ans	40-49 ans	50-54 ans	55-59 ans	60-64 ans	65 ans et plus	
Transports terrestres	H	2,2	19,8	26,8	29,6	8,9	8,1	3,0	1,6	100
	F	4,2	26,1	19,5	25,6	8,3	8,7	5,3	2,3	100
Ensemble		2,4	20,5	26,0	29,1	8,9	8,1	3,3	1,7	100
Transports fluviaux, maritimes et aériens	H	3,6	18,5	27,7	30,2	7,5	7,1	3,9	1,5	100
	F	5,7	36,0	24,1	18,9	4,0	6,1	3,7	1,5	100
Ensemble		4,0	21,1	27,2	28,5	6,9	7,0	3,8	1,5	100
Total de la population active	H	6,7	20,8	24,3	23,3	6,6	8,4	6,2	3,7	100
	F	8,9	25,8	18,6	20,2	6,5	8,8	6,5	4,7	100
Ensemble Mars 1968		7,5	22,6	22,3	22,2	6,5	8,5	6,3	4,1	100
<i>dont</i> : agriculteurs (ensemble)		5,9	11,0	18,7	24,2	7,2	12,5	10,9	9,6	100
industries extractives (ensemble)		2,9	14,4	29,5	38,4	8,2	4,5	1,5	0,6	100
bâtiment et travaux publics (ensemble) ..		10,0	26,2	26,8	19,2	4,9	6,4	4,8	1,7	100

B. Proportion par limite d'âge en 1968

	Moins de 30 ans	Moins de 40 ans	Moins de 50 ans	Moins de 55 ans	Moins de 60 ans	Moins de 65 ans	
Transports terrestres	22,9	48,9	78,0	86,9	95,0	98,3	100
Transports fluviaux, maritimes et aériens ..	25,1	52,3	80,8	87,7	94,7	98,5	100
Total de la population active	30,1	52,4	74,6	81,1	89,6	95,9	100
Agriculteurs	16,9	35,6	59,8	67,0	79,5	90,4	100
Industries extractives	17,3	46,8	85,2	93,4	97,9	99,4	100
Bâtiment et travaux publics	36,2	63,0	82,2	87,1	93,5	98,3	100

ÉVOLUTION DE LA POPULATION ACTIVE DE 1969 À 1973

Estimation de la population ayant un emploi (1)
(Moyennes annuelles)

Source : I.N.S.E.E.

Unité : Millier

BRANCHES D'ACTIVITÉ	1969	1970	1971	1972 R	1973 P
1. Transports. — Total	726,1	725,1	727,3	734,0	739,5
<i>dont</i> : salariés	661,7	660,6	664,2	671,6	677,5
non salariés	64,4	64,5	63,1	62,4	62,0
2. Bâtiments et travaux publics. — Total	2.057,5	2.075,0	2.049,6	2.039,6	2.066,5
<i>dont</i> : salariés	1.760,3	1.785,3	1.765,8	1.759,6	1.788,6
non salariés	297,2	289,7	283,8	280,0	277,9
3. Agriculture, sylviculture. — Total	2.842,7	2.728,8	2.617,0	2.505,5	2.397,1
<i>dont</i> : salariés	499,4	474,1	449,3	426,8	407,0
non salariés	2.343,3	2.254,7	2.167,7	2.078,7	1.990,1
4. Industrie, commerces, services, institutions financières. — Total	12.137,9	12.459,5	12.647,3	12.832,8	13.120,6
<i>dont</i> : salariés	10.322,9	10.667,1	10.883,8	11.095,2	11.410,7
non salariés	1.815,0	1.792,4	1.763,5	1.737,6	1.709,9
5. Administrations. — Total	2.562,9	2.643,5	2.720,0	2.791,3	2.868,0
<i>dont</i> : salariés	2.495,1	2.571,1	2.648,0	2.719,7	2.796,7
non salariés	67,8	72,4	72,0	71,6	71,3
Total général des emplois	20.327,1	20.631,9	20.761,2	20.903,2	21.191,7
<i>dont</i> : salariés	15.739,4	16.158,2	16.411,1	16.672,9	17.080,5
non salariés	4.587,7	4.473,7	4.350,1	4.230,3	4.111,2

(1) Selon le classement des branches utilisées en comptabilité nationale.

Estimation basée sur les recensements généraux de la population (mars 1962 et mars 1968), faisant intervenir pour les variations d'une année sur l'autre, les résultats de l'enquête trimestrielle sur l'emploi de la main-d'œuvre du ministère du Travail, de l'Emploi et de la Population.

**NOMBRE DE SALARIÉS ET SALAIRES PAYÉS
DANS LES ENTREPRISES DE TRANSPORTS PUBLICS
EN FIN D'ANNÉE D'APRÈS LES DÉCLARATIONS SUR LES SALAIRES (a)**

Tableau récapitulatif (2)

Source : I.N.S.E.E.

	Numéro de la nomen- clature (1)	1968	1969	1970	1971	1972
--	---	------	------	------	------	------

I. Nombre de salariés

Unité : Millier

A. Transports :						
Transports aériens	66	31,4	31,2	37,3	38,8	
Transports ferroviaires (1).....	63	418,0	407,1	391,4	374,2	
Transports maritimes	65	47,6	51,1	49,6	41,8	
Transports routiers	62	172,8	188,7	198,9	207,6	
Total A (2).....		669,8	678,1	677,2	662,4	
B. Auxiliaires de transports (1).....						
	67	119,9	122,1	122,2	129,2	
Total A et B.....		789,7	800,2	799,4	791,6	
Total général des activités industrielles et commerciales.....	06 à 98	12.461,3	12.980,1	13.175,7	13.495,7	

II. Salaires payés

Unité : Million de francs

A. Transports :						
Transports aériens	66	765,2	958,9	1.331,4	1.252,1	
Transports ferroviaires (1).....	63	5.928,8	6.348,8	6.712,2	7.265,3	
Transports maritimes.....	65	978,9	1.121,1	1.331,4	1.191,1	
Transports routiers.....	62	2.176,4	2.625,8	3.077,4	3.523,1	
Total A (1) (2).....		9.849,3	11.054,6	12.452,4	13.231,6	
B. Auxiliaires de transports (1).....						
	67	1.814,3	2.041,7	2.338,2	2.732,4	
Total A + B.....		11.663,6	13.096,3	14.790,6	15.964,0	
Total général des activités industrielles et commerciales.....	06 à 98	165.956,7	190.982,5	217.748,4	245.177,1	

(a) Déclarations modèle D.A.S. ou 2460.

(1) Nomenclature des activités économiques I.N.S.E.E.; les entreprises de travaux connexes de la S.N.C.F. sont comprises dans la section 67 : Auxiliaires de transports.

(2) Ne comprend pas la branche d'activité n° 64 : navigation intérieure.

INDICES DES PRIX À LA CONSOMMATION (1)

Indices des prix des transports

Source : I.N.S.E.E.

295 postes base 100 en 1970

	1971	1972	1973
A. Séries agglomération parisienne			
Ensemble des articles (ou postes)	105,7	112,2	120,3
Services : Ensemble	106,2	113,4	122,6
Transports : Ensemble (2)	106,5	111,2	116,8
<i>dont</i> : transports publics	106,2	111,4	116,9
B. Séries France entière			
Ensemble des articles (ou postes)	105,5	112,0	120,2
Services : Ensemble	106,5	113,0	122,5
Transports : Ensemble (2)	106,7	111,6	119,5
<i>dont</i> : a. Transports publics	106,7	112,7	118,0
<i>dont</i> : Transports urbains en commun	106,5	113,6	126,6
transports ferroviaires	104,9	108,4	113,3
b. Services d'utilisation de véhicules privés	107,0	113,0	118,8

(1) Indices des prix à la consommation des ménages urbains dont le chef est employé ou ouvrier.

(2) Cet indice ne concerne que les transports de personnes.

TRAFIC DE MARCHANDISES SELON LE MODE DE TRANSPORT

Source : S.A.E.I. Département des Statistiques des Transports.

	1969	1970	1971	1972	1973
a. Tonnes transportées (millions de tonnes)					
S.N.C.F. (1).....	243	250	240	246	258
<i>Transports routiers (2) :</i>					
Compte d'autrui.....	503	530	519	502	561
<i>dont</i> : à plus de 50 km.....	155	160	172	177	211
Compte propre.....	1.001	1.034	893	936	1.160
<i>dont</i> : à plus de 50 km.....	150	159	146	159	217
<i>Navigation intérieure (3) :</i>					
Transports publics.....	82	82	79	81	82
Transports privés.....	28	28	28	28	27
<i>Oléoducs (4) :</i>					
Produits finis.....	10	13	14	18	23
Produits bruts.....	35	46	47	51	57
<i>Cabotage national (5).....</i>	11	12	13	14	18
b. Tonnes-kilomètres (milliards de tonnes-kilomètres)					
S.N.C.F. (1).....	67,2	70,4	67,0	68,6	73,9
<i>Transports routiers (2) :</i>					
Compte d'autrui.....	37,8	39,1	42,1	44,5	51,0
<i>dont</i> : à plus de 50 km.....	33,3	34,2	37,3	39,7	45,6
Compte propre.....	25,5	27,8	26,1	28,3	39,0
<i>dont</i> : à plus de 50 km.....	16,7	18,0	17,1	18,7	27,0
<i>Navigation intérieure (3) :</i>					
Transports publics.....	12,4	12,0	11,6	12,0	11,8
Transports privés.....	2,2	2,1	2,2	2,1	2,0
<i>Oléoducs (4) :</i>					
Produits finis.....	2,0	2,5	2,8	3,5	5,1
Produits bruts.....	18,8	23,8	24,5	26,2	29,5

(1) Source : S.N.C.F. Total des tonnes et tonnes-kilomètres taxées sur le réseau ou en provenance d'autres réseaux.

(2) Source : Ministère des Transports et I.N.S.E.E. Sondage permanent sur l'utilisation des véhicules de transports routiers de marchandises de charge utile \geq 1 tonne (véhicules étrangers non compris). Voir page 178, notes 1 et 2.

(3) Source : Office national de la Navigation. Trafic total, y compris le transit.

(4) Source : Ministère de l'Industrie. Direction des carburants. Non compris les oléoducs des raffineries côtières. Transit inclus.

(5) Source : Ministère de l'Équipement Direction des Ports maritimes et des Voies navigables. Trafic correspondant aux sorties.

CHAPITRE VIII

CONSTRUCTIONS NAVALES

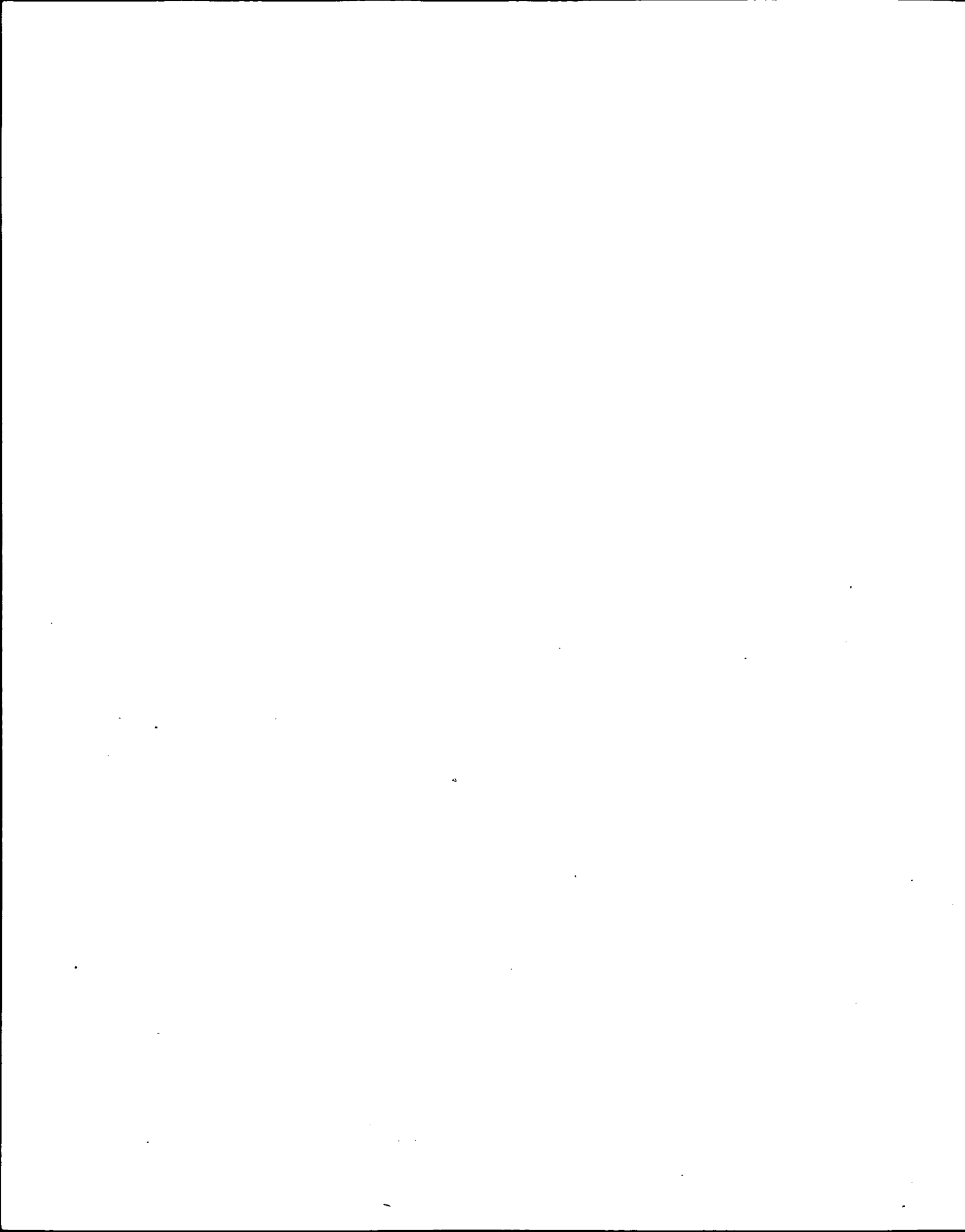

**PERSONNEL, PRODUCTION ET CONSOMMATION D'ACIER
DES CHANTIERS NAVALS FRANÇAIS**

Source : Secrétariat Général de la Marine Marchande. Service de l'Équipement Naval.

	1969	1970	1971	1972	1973
Effectif moyen des salariés (1).....	25.822	25.593	27.199	29.646	30.380
Navires livrés (tonneaux de jauge brute).....	682.572	929.720	959.120	1.192.420	1.011.760
Consommation d'acier (tôles et profilés) (2) (tonnes).....	284.500	355.228	388.271	400.000	(3) 420.000

(1) Ces chiffres ne comprennent pas les apprentis et ouvriers en formation professionnelle.

(2) Tôles et profilés sortis des parcs dans les chantiers pour emploi productif.

(3) Évaluation.

**CLASSEMENT PAR CATÉGORIE DES NAVIRES LIVRÉS
PAR LES CHANTIERS NAVALS FRANÇAIS**

A. Nombre de navires

Source : Secrétariat Général de la Marine Marchande. Service de l'Équipement Naval.

	1969	1970	1971	1972	1973
Transbordeurs (1).....	-	-	2	3	3
Bananiers et cargos frigorifiques.....	14	11	7	5	5
Transports de pondéreux.....	3	-	1	2	1
Autres cargos.....	7	9	8	13	9
Pétroliers.....	6	7	5	6	5
Transporteurs de gaz.....	4	-	4	1	4
Chalutiers en acier.....	67	88	12	17	11
Remorqueurs.....	7	10	12	9	7
Autres (caboteurs, dragues, etc.).....	32	7	12	12	11
Total.....	140	132	63	68	56

B. Tonnage

Unité : Tonneau de jauge brute

	1969	1970	1971	1972	1973
Transbordeurs (1).....	-	-	22.100	21.400	18.300
Bananiers et cargos frigorifiques.....	80.026	105.500	105.100	58.600	57.100
Transports de pondéreux.....	29.236	-	63.000	180.600	86.400
Autres cargos.....	60.116	96.000	95.900	139.000	74.700
Pétroliers.....	424.079	706.000	549.800	736.200	628.400
Transporteurs de gaz.....	67.004	-	95.300	48.800	138.800
Chalutiers en acier.....	10.936	14.760	4.620	5.320	3.760
Remorqueurs.....	1.115	1.450	2.980	1.760	1.640
Autres (caboteurs, dragues, etc.).....	10.060	6.010	20.320	740	2.660
Total.....	682.572	929.720	959.120	1.192.420	1.011.760

(1) Nouvelle terminologie pour les cars-ferries.

**CLASSEMENT SUIVANT LA DESTINATION DES NAVIRES CONSTRUITS
PAR LES CHANTIERS FRANÇAIS DE CONSTRUCTIONS NAVALES**

Source : Secrétariat Général de la Marine Marchande. Service de l'Équipement Naval.

Unité : Tonneau de jauge brute

	1969	1970	1971	1972	1973
<i>Mises sur cales :</i>					
Pour armement français.....	643.169	858.285	558.000	516.810	521.232
Pour armement étranger.....	279.485	308.058	611.900	617.250	604.466
Total.....	922.654	1.166.343	1.169.900	1.134.060	1.125.698
<i>Lancements :</i>					
Pour armement français.....	624.252	600.171	899.720	471.500	272.227
Pour armement étranger.....	169.675	397.079	219.680	642.400	693.395
Total.....	793.927	997.250	1.119.400	1.113.900	965.622
<i>Livraisons :</i>					
Pour armement français.....	461.672	598.670	755.860	638.890	504.266
Pour armement étranger.....	220.900	331.050	203.260	553.530	507.496
Total.....	682.572	929.720	959.120	1.192.420	1.011.762

**CARNET DE COMMANDES DES CHANTIERS NAVALS FRANÇAIS
AU 1^{er} JANVIER 1974
(Par catégories de navires)**

Source : Secrétariat Général de la Marine Marchande. Service de l'Équipement Naval.

Catégories de navires	Armement français		Armement étranger			Total du carnet de commande	
	Nombre	T. J. B.	Nombre	T. J. B.	% export en valeur	Nombre	T. J. B.
Pétroliers.....	12	2.144.080	16	2.261.340	57,0	28	4.405.420
Minéraliers.....	"	"	1	86.400	100,0	1	86.400
Navires citernes autres que pétroliers.....	3	4.750	7	90.900	95,0	10	95.650
Cargos.....	21	247.420	9	76.100	26,0	30	323.520
<i>dont :</i>							
Polythermes.....	1	6.800	1	14.500	45,0	2	21.300
Porte-conteneurs.....	7	120.200	2	29.700	19,6	9	149.900
Transports de gaz.....	4	218.500	24	1.332.900	86,4	28	1.551.400
Transbordeurs.....	2	16.800	4	39.200	63,2	6	56.000
Pêche.....	29	16.500	8	4.200	19,9	37	20.700
Remorqueurs et divers.....	6	13.141	3	744	13,2	9	13.885
Navires de guerre.....	3	— N D	14	— N D	96,0	17	— N D
Total.....	80	2.661.191	86	3.891.784	66,8	166	6.552.975

NAVIRES MIS EN SERVICE ET RETIRÉS DU SERVICE PAR LA FLOTTE FRANÇAISE

Source : Secrétariat Général de la Marine Marchande. Service de l'Équipement Naval.

	1969	1970	1971	1972	1973
1. Navires neufs mis en service :					
Livrés par chantiers français : navires.....	22	(1) 32	(1) 45	16	14
TJB.....	426.653	598.670	755.860	639.533	511.877
Livrés par chantiers étrangers : navires.....	5	(1) 15	13	(2) 16	9
TJB.....	20.029	64.481	330.400	195.383	468.496
2. Achats de navires étrangers (autres que neufs) :					
Navires.....	14	12	19	12	19
TJB.....	138.960	90.910	110.738	57.384	165.188
3. Ventes de navires à l'étranger (autres que neufs) :					
Navires.....	54	52	36	58	58
TJB.....	319.212	406.556	222.962	464.010	345.744
4. Démolitions de navires (ou retraits de la navigation) :					
Navires.....	5	6	11	7	21
TJB.....	43.208	21.540	58.910	39.906	67.809

(1) Y compris navires de pêche et divers.

(2) Dont rachats sur cale pour 139.999 TJB.

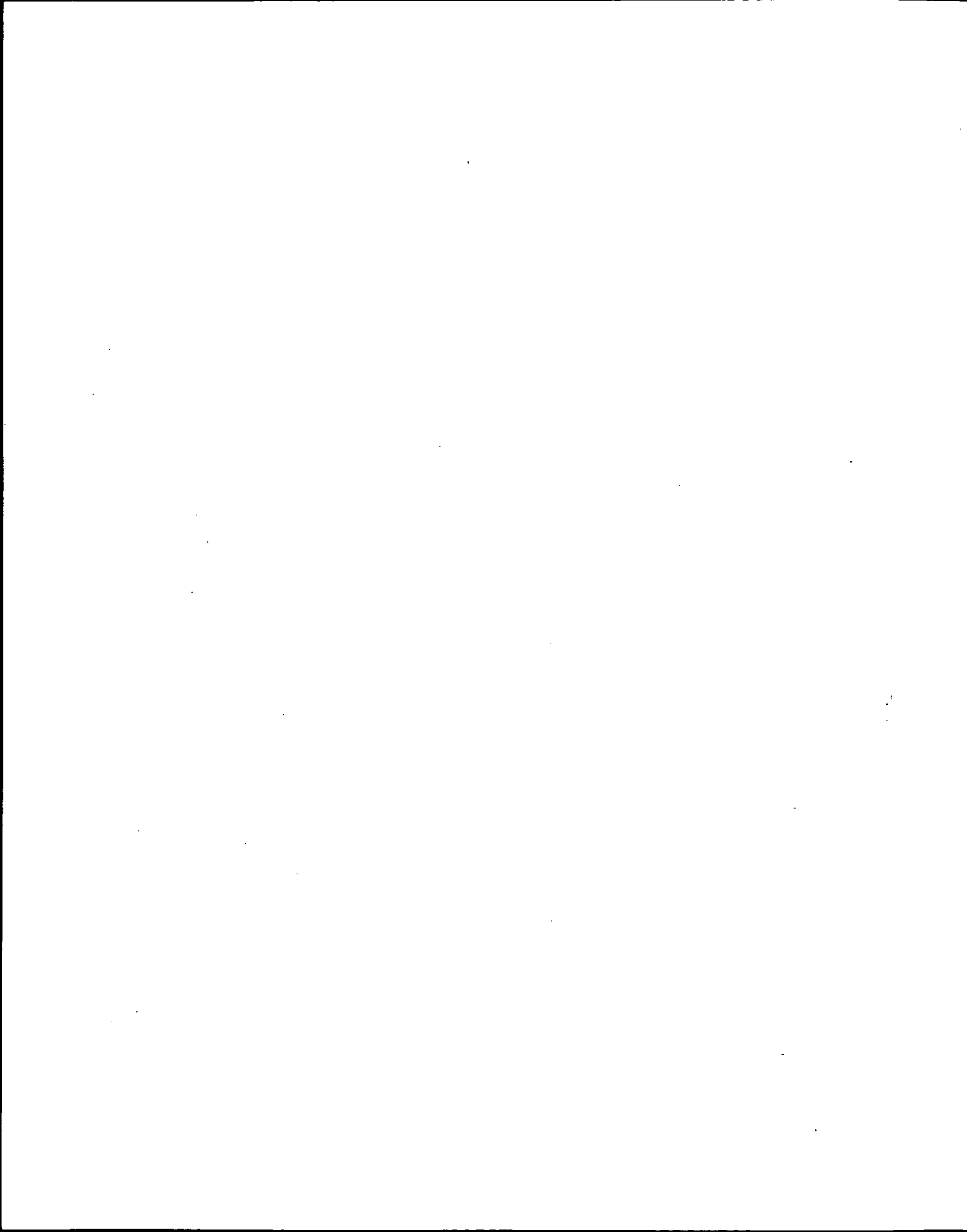

CHAPITRE IX

PÊCHES MARITIMES

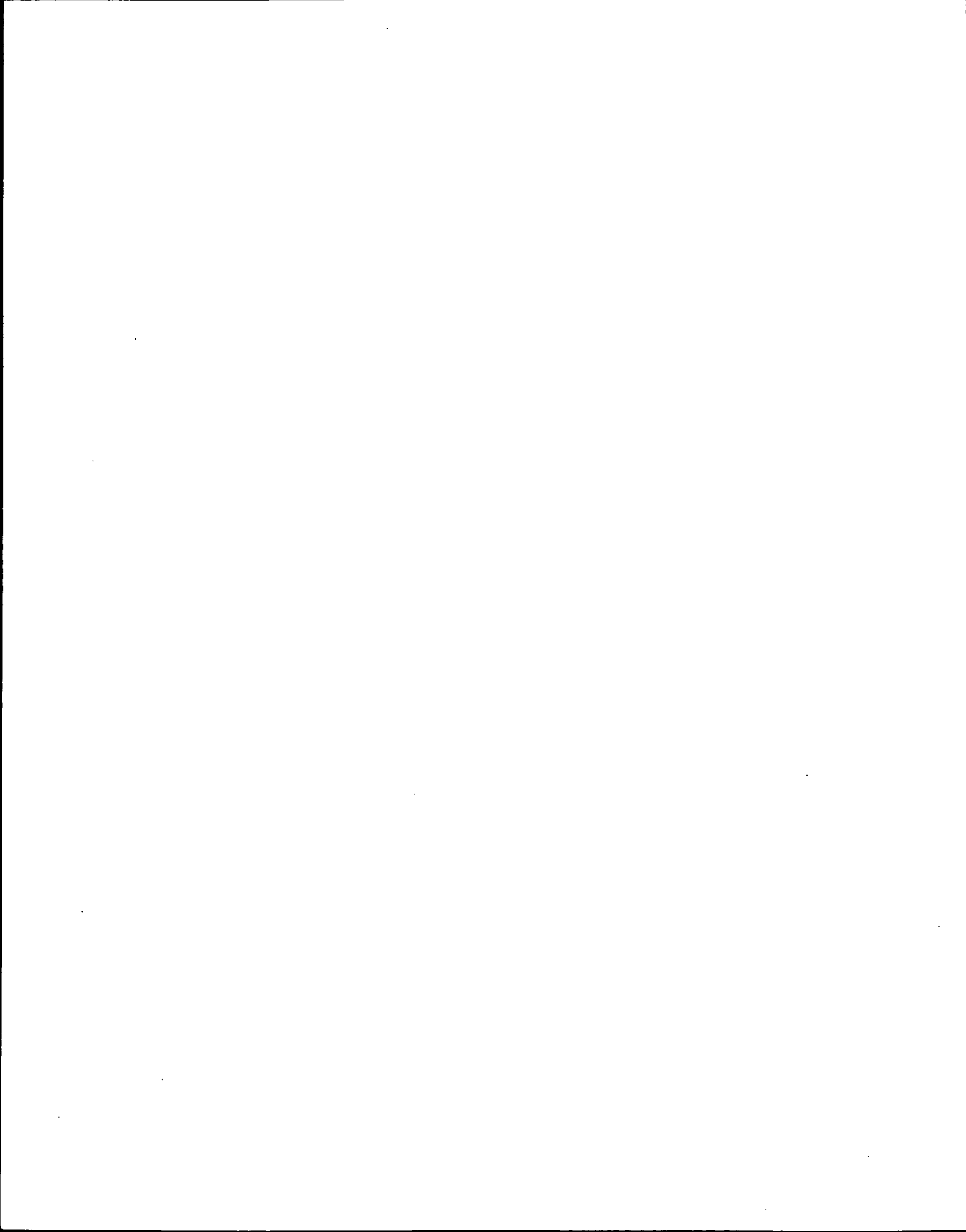

PÊCHEURS

A. Total général du personnel embarqué

Source : Secrétariat Général de la Marine Marchande. Direction des Pêches Maritimes

RÉGION	1963	1969	1970	1971	1972	1973
Mer du Nord et Manche.....	10.858	9.600	9.648	9.561	9.716	9.000
Océan Atlantique.....	24.710	21.000	19.757	19.052	18.924	19.000
Mer Méditerranée.....	6.388	6.800	6.394	5.863	5.969	6.000
Total.....	41.956	37.400	35.799	34.476	34.609	34.000

B. Répartition du personnel embarqué en 1973 (P)

RÉGION	Capitaines et patrons	États-majors	Équipages	Total
<i>1. Armement à salaire minimum garanti</i>				
Mer du Nord et Manche.....	85	300	1.500	1.885
Océan Atlantique.....	90	250	1.000	1.340
Mer Méditerranée.....	5	4	10	19
Total.....	180	554	2.510	3.244
<i>2. Armement à la part</i>				
Mer du Nord et Manche.....	2.915	200	4.000	7.115
Océan Atlantique.....	6.910	1.750	9.000	17.660
Mer Méditerranée.....	3.485	6	2.490	5.981
Total.....	13.310	1.956	15.490	30.756
<i>Ensemble (1 + 2)</i>				
Mer du Nord et Manche.....	3.000	500	5.500	9.000
Océan Atlantique.....	7.000	2.000	10.000	19.000
Mer Méditerranée.....	3.490	10	2.500	6.000
Total général.....	13.490	2.510	18.000	34.000
<i>Rappel : 1969.....</i>	<i>12.895</i>	<i>1.544</i>	<i>22.961</i>	<i>37.400</i>
<i>1970.....</i>	<i>13.117</i>	<i>1.754</i>	<i>20.928</i>	<i>35.799</i>
<i>1971.....</i>	<i>13.133</i>	<i>2.175</i>	<i>19.168</i>	<i>34.476</i>
<i>1972.....</i>	<i>13.321</i>	<i>2.328</i>	<i>18.960</i>	<i>34.609</i>

ÉTAT DES NAVIRES ARMÉS POUR LA PÊCHE MARITIME

A. Nombre de navires

Source : Secrétariat Général de la Marine Marchande, Direction des Pêches Maritimes.

RÉGION	1963	1969	1970	1971	1972	1973 P
Mer du Nord et Manche.....	3.296	3.200	3.206	3.812	3.801	3.500
Océan Atlantique.....	6.870	6.600	6.803	6.843	6.886	6.500
Mer Méditerranée.....	3.651	3.700	3.421	3.361	3.476	3.500
Total.....	13.817	13.500	13.430	14.016	14.163	13.500

B. Tonnage total des navires

Unité : Millier de tonnes de jauge brute

Mer du Nord et Manche.....	103	103	100	99	101	100
Océan Atlantique.....	152	166	165	166	161	160
Mer Méditerranée.....	13	16	16	16	18	15
Total.....	268	285	281	281	280	275

PRODUCTION DE POISSON FRAIS PAR RÉGION

A. Quantités (poids au débarquement)

Source : Secrétariat Général de la Marine Marchande. Direction des Pêches Maritimes.

Unité : Millier de tonnes

RÉGIONS	1963	1969	1970	1971	1972	1973
Mer du Nord et Manche.....	170,6	173,0	167,5	166,5	175,6	175,0
Bretagne-sud-Vendée.....	155,7	156,0	165,4	158,0	154,0	170,0
Charentes-Aquitaine.....	38,7	22,0	27,6	27,5	30,0	31,0
Méditerranée.....	20,4	31,0	36,0	37,0	35,0	30,0
Total.....	385,4	382,0	396,5	389,0	394,6	406,0

B. Valeur

Unité : Million de francs

Mer du Nord et Manche.....	203	233	254	270	301	337
Bretagne-sud-Vendée.....	274	331	351	380	441	493
Charentes-Aquitaine.....	96	82	90	110	137	153
Méditerranée.....	47	71	86	101	94	105
Total.....	620	717	781	861	973	1.088

**QUANTITÉ ET VALEUR DES POISSONS FRAIS
DÉBARQUÉS DANS LES PRINCIPAUX PORTS**

A. Quantités

Source : Secrétariat Général de la Marine Marchande. Direction des Pêches Maritimes.

Unité : Millier de tonnes

	1963	1969	1970	1971	1972	1973 P
Boulogne.....	117,9	129,0	129,3	129,1	139,3	141,5
Lorient.....	54,2	53,5	56,0	55,6	57,8	70,6
Concarneau.....	45,3	46,0	44,7	47,0	40,2	35,0
La Rochelle.....	20,8	18,5	18,0	17,5	18,0	17,6
Dieppe.....	17,3	11,2	9,7	8,6	6,4	6,4
Douarnenez.....	16,0	17,7	16,4	15,9	20,0	14,9
Cherbourg.....	8,8	7,1	6,8	6,8	7,2	8,0
Saint-Jean-de-Luz.....	6,1	10,0	6,5	7,0	10,9	8,6
Les Sables-d'Olonne.....	7,3	7,5	7,6	7,9	7,8	8,0
Port-en-Bessin.....	7,5	7,0	6,5	6,8	7,1	8,0
Le Guilvinec (ensemble du quartier).....	8,0	19,3	20,4	20,7	20,0	24,8
Sète.....	2,9	6,5	7,6	10,6	5,7	6,7

B. Valeur

Unité : Million de francs

Boulogne... ..	136,1	154,4	176,2	191,5	208,5	230,5
Lorient... ..	85,4	97,6	110,4	120,3	132,7	170,6
Concarneau... ..	81,3	88,6	95,4	114,5	112,5	118,0
La Rochelle... ..	57,1	57,7	60,7	65,8	77,7	85,0
Dieppe... ..	17,8	16,7	17,1	19,0	14,8	18,4
Douarnenez... ..	22,6	33,7	31,0	35,4	50,8	37,3
Cherbourg... ..	13,0	14,8	17,2	17,1	19,6	22,0
Saint-Jean-de-Luz... ..	14,6	22,2	20,2	21,1	29,1	27,3
Les Sables-d'Olonne... ..	16,7	21,0	22,4	27,4	32,7	36,0
Port-en-Bessin... ..	9,3	12,3	14,0	14,9	16,0	18,0
Le Guilvinec (ensemble du quartier).....	15,9	47,8	53,9	66,3	70,2	24,8
Sète... ..	6,6	11,0	14,8	29,0	15,4	24,6

QUANTITÉS ET VALEUR DES PRODUITS DE LA PÊCHE DÉBARQUÉS EN FRANCE

A. Quantités (poids au débarquement)

Source : Secrétariat Général de la Marine Marchande. Direction des Pêches Maritimes.

Unité : Millier de tonnes

PRODUITS	1963	1969	1970	1971	1972	1973 P
Poissons frais.....	397,3	382,0	396,5	389,0	394,6	405,7
Thon tropical congelé.....	-	23,0	26,4	28,2	35,8	39,0
Sardine congelée.....	-	12,0	11,0	10,4	4,3	5,5
Grande pêche :						
Morue salée.....	51,5	31,5	31,4	21,9	12,1	11,6
Morue congelée.....	0,7	10,4	12,5	12,8	10,4	11,5
Huile.....	1,5	1,5	2,2	2,0	1,7	2,1
Crustacés.....	18,0	24,5	25,0	25,1	25,3	31,4
Coquillages (1).....	49,8	53,9	54,8	61,7	76,9	70,0
Ostréiculture.....	70,3	61,1	59,3	50,0	68,8	100,0
Autres produits de la mer.....	-	-	13,0	12,0	28,2	30,0
Algues marines :						
Algues iodées.....	30,9	5,4	7,4	7,0	6,7	10,4
Fucus.....	42,8	11,7	7,5	7,0	4,3	1,5
Carragaheen.....	1,6	4,2	3,2	3,0	2,5	3,6
Total.....	664,4	621,2	650,2	630,1	671,6	722,3

B. Valeur

Unité : Million de franc

Poissons frais.....	6442,4	717,0	801,7	861,0	973,5	1.088,0
Thon tropical congelé.....	-	37,2	57,0	89,0	113,1	132,0
Sardine congelée.....	-	12,0	11,7	11,7	5,1	5,5
Grande pêche :						
Morue salée.....	62,4	52,6	71,8	21,9	36,1	40,3
Morue congelée.....	1,3	21,4	39,2	41,4	44,5	54,0
Huile.....	1,3	2,3	2,6	2,6	2,1	5,2
Crustacés.....	97,0	140,4	148,5	151,1	174,5	223,0
Coquillages (1).....	49,9	79,6	86,4	104,8	138,3	147,8
Ostréiculture.....	210,4	325,8	324,0	300,0	383,8	756,0
Autres produits de la mer.....	-	-	45,0	62,0	45,0	43,4
Algues marines :						
Algues iodées.....	6,7	0,5	1,9	3,0	2,3	2,7
Fucus.....	6,9	1,7	1,2	2,5	0,5	0,2
Carragaheen.....	1,0	1,5	1,4	2,5	1,2	1,9
Total.....	1.079,3	1.392,0	1.592,4	1.653,5	1.920,0	2.500,0

(1) Moules, coquilles Saint-Jacques et autres coquillages.

INDUSTRIES CONNEXES DES PÊCHES MARITIMES

[En 1973] (P)

Source : Secrétariat général de la Marine Marchande. — Direction des Pêches Maritimes

INDUSTRIES	Mer du Nord et Manche		Océan Atlantique		Mer Méditerranée		Total		
	Usines	Employés	Usines	Employés	Usines	Employés	Usines	Employés	
Sécheries de morues	22	700	13	200	-	-	35	900	
Fabriques de conserves de poissons.	9	580	57	8.190	6	230	72	9.000	
Ateliers de salaison et de fumaison..	75	922	7	70	8	108	90	1.100	
Entreprises de congélation à terre...	15	300	12	281	3	19	30	600	
Fabriques d'engrais, de colle ou d'huile de poisson.....	4	133	6	307	-	-	10	440	
Usines pour la transformation des herbes marines (soude, iode, etc.).	6	681	4	69	-	-	10	750	
Fabriques de glace.....	17	98	31	204	10	60	58	362	
Entrepôts frigorifiques.....	17	242	37	203	6	35	60	480	
Total	165	3.656	167	9.524	33	452	365	13.632	
Rappel des années	1969.....	174	3.950	213	10.435	52	428	439	14.813
	1970.....	173	3.969	208	10.484	56	471	437	14.924
	1971.....	174	3.281	193	10.057	58	1.131	425	14.469
	1972.....	174	3.880	192	9.566	33	452	399	13.898

CHANTIERS DE CONSTRUCTION OU DE RÉPARATION DE BATEAUX DE PÊCHE

[En 1973] (P)

RÉGIONS	Chantiers	Employés et ouvriers	Tonnage des bateaux construits en 1973 (tonneaux de jauge brute)	
Mer du Nord et Manche (Boulogne, Fécamp, Dieppe, Cherbourg, Saint-Malo)	77	2.327	16.000	
Océan Atlantique (Concarneau, Lorient, La Rochelle, Bayonne)	124	1.250	3.500	
Mer Méditerranée (Port-Vendres, Sète, Marseille)	79	323	500	
Total pour 1973.....	280	3.900	20.000	
Rappel des années	1969.....	240	2.350	7.700
	1970.....	242	3.080	13.838
	1971.....	310	3.382	7.266
	1972.....	282	3.924	17.494

CHAPITRE X

STATISTIQUES DIVERSES



POPULATION DE LA FRANCE

A. Répartition de la population en trois groupes d'âge

(Au 31 décembre)

Source : I.N.S.E.E.

	1969	1970	1971	1972 R	1973 P	Prévisions pour 1985	
						(a)	(b)
<i>Population (en milliers)</i>							
0 à 19 ans.....	16.746	16.757	16.815	16.847	16.890	19.168	17.892
20 à 64 ans.....	27.308	27.664	27.968	28.267	28.541	32.956	32.956
65 ans et plus.....	6.470	6.591	6.702	6.807	6.915	6.896	6.896
Total.....	50.524	51.012	51.485	51.921	52.346	59.020	57.744
<i>Répartition pour 100</i>							
0 à 19 ans.....	33,1	32,9	32,7	32,5	32,3	32,5	31,0
20 à 64 ans.....	54,1	54,2	54,3	54,4	54,5	55,8	57,1
65 ans et plus.....	12,8	12,9	13,0	13,1	13,2	11,7	11,9
	100,0	100,0	100,0	100,0	100,0	100,0	100,0

(a) Fécondité constante. } avec migration extérieure.
 (b) Fécondité basse. }

 B. Répartition de la population légale suivant la taille des communes
 d'après les recensements de mars 1962 et mars 1968 (1)

CLASSES DES COMMUNES	1962				1968			
	Nombre de communes		Population de ces communes		Nombre de communes		Population de ces communes	
	Valeur absolue	%	Valeur absolue	%	Valeur absolue	%	Valeur absolue	%
100.000 habitants et plus.....	32	0,1	8.751.220	18,4	37	0,1	9.641.471	19,0
50.000 à moins de 100.000 habitants.....	51	0,1	3.409.365	7,2	60	0,2	3.941.225	7,7
20.000 à moins de 50.000 habitants.....	199	0,5	5.948.547	12,5	237	0,6	7.259.080	14,3
10.000 à moins de 20.000 habitants.....	305	0,8	4.143.210	8,7	345	0,9	4.713.885	9,3
5.000 à moins de 10.000 habitants.....	590	1,6	3.994.857	8,4	642	1,7	4.376.259	8,6
2.000 à moins de 5.000 habitants.....	1.904	5,0	5.738.620	12,1	1.938	5,1	5.877.955	11,6
1.000 à moins de 2.000 habitants.....	3.670	9,7	4.999.534	10,5	3.618	9,6	4.939.895	9,7
500 à moins de 1.000 habitants.....	7.248	19,1	4.994.721	10,4	6.824	18,1	4.675.527	9,2
Moins de 500 habitants.....	23.963 (2)	63,1	5.578.323	11,8	24.007 (2)	63,7	5.415.280	10,6
Total.....	37.962	100,0	47.558.397	100,0	37.708	100,0	50.840.577	100,0

(1) Les populations totalisées ici contiennent les « doubles comptes » de la population comptée à part (militaires logés en casernes, élèves internes des établissements scolaires comptés à la fois dans la commune de leur établissement et dans celle de leur résidence personnelle).

(2) Dont 6 communes inhabitées.

**POPULATION-SUPERFICIE-DENSITÉ DES DÉPARTEMENTS
ET DES CIRCONSCRIPTIONS D'ACTION RÉGIONALE**

Sources : I.N.S.E.E. et Direction Générale des Collectivités locales

RÉGIONS	Population totale recensée en mars 1962 (sans double compte)	RÉSULTATS DU RECENSEMENT DE MARS 1968				Population totale au 1 ^{er} janvier 1974 P (milliers)
		Population totale	Population active ayant un emploi	Superficie km ²	Densité (Nombre d'habitants par km ²)	
RÉGION PARISIENNE						
75. Paris.....	2.790.091	2.590.771	1.320.700	105,40	24.580	2.425,0
77. Seine-et-Marne.....	524.486	604.340	246.500	5.916,65	134	696,0
78. Yvelines.....	686.902	853.386	363.580	2.270,88	375	1.010,0
91. Essonne.....	479.446	674.157	286.080	1.811,15	372	887,0
92. Hauts-de-Seine.....	1.381.805	1.461.619	703.780	175,41	8.333	1.527,0
93. Seine-Saint-Denis.....	1.083.724	1.251.792	572.840	235,81	5.308	1.392,0
94. Val-de-Marne.....	974.980	1.121.340	509.980	244,11	4.594	1.264,0
95. Val-d'Oise.....	548.429	693.269	290.360	1.248,57	555	821,0
Total.....	8.469.863	9.250.674	4.293.820	12.007,98	770	10.022,0
CHAMPAGNE - ARDENNE						
08. Ardennes.....	300.247	309.380	112.680	5.218,67	59	315,0
10. Aube.....	255.099	270.325	117.140	6.002,49	45	285,0
51. Marne.....	442.195	485.388	195.620	8.163,22	59	535,5
52. Marne (Haute).....	208.446	214.336	82.940	6.215,62	34	218,0
Total.....	1.205.987	1.279.429	508.380	25.600,00	50	1.353,5
PICARDIE						
02. Aisne.....	512.920	526.346	194.580	7.378,11	71	534,3
60. Oise.....	481.289	540.988	213.220	5.857,08	92	598,1
80. Somme.....	488.225	512.113	197.820	6.175,39	83	532,8
Total.....	1.482.434	1.579.447	605.620	19.410,58	81	1.665,2
HAUTE-NORMANDIE						
27. Eure.....	361.904	383.385	158.620	6.003,99	64	406,9
76. Seine-Maritime.....	1.035.844	1.113.977	452.660	6.254,09	178	1.187,0
Total.....	1.397.748	1.497.362	611.280	12.258,08	122	1.593,9
CENTRE						
18. Cher.....	293.514	304.601	118.820	7.227,70	42	312,9
28. Eure-et-Loir.....	277.546	302.207	122.140	5.875,75	51	328,3
36. Indre.....	251.432	247.178	98.100	6.777,56	36	244,6
37. Indre-et-Loire.....	395.210	437.870	172.400	6.123,67	72	478,0
41. Loir-et-Cher.....	250.741	267.896	110.040	6.314,05	42	282,0
45. Loiret.....	389.854	430.629	177.640	6.742,09	64	474,2
Total.....	1.858.297	1.990.381	799.140	39.060,82	51	2.120,0
BASSE-NORMANDIE						
14. Calvados.....	480.686	519.695	208.460	5.535,96	94	557,8
50. Manche.....	446.878	451.939	194.060	5.947,47	76	452,9
61. Orne.....	280.549	288.524	129.480	6.099,95	47	297,4
Total.....	1.208.113	1.260.158	532.000	17.583,38	72	1.308,1
BOURGOGNE						
21. Côte-d'Or.....	387.869	421.192	167.920	8.765,42	48	450,2
58. Nièvre.....	245.921	247.702	90.600	6.836,58	36	249,0
71. Saône-et-Loire.....	535.772	550.362	222.020	8.565,26	64	564,6
89. Yonne.....	269.826	283.376	107.200	7.424,63	38	295,0
Total.....	1.439.388	1.502.632	587.740	31.591,89	48	1.558,8

**POPULATION-SUPERFICIE-DENSITÉ DES DÉPARTEMENTS
ET DES CIRCONSCRIPTIONS D'ACTION RÉGIONALE (suite)**

Sources : I.N.S.E.E. et Direction Générale des Collectivités locales

RÉGIONS	Population totale recensée en mars 1962 (sans double compte)	RÉSULTATS DU RECENSEMENT DE MARS 1968				Population totale au 1 ^{er} janvier 1974 P (milliers)
		Population totale	Population active ayant un emploi	Superficie km ²	Densité (Nombre d'habitants par km ²)	
NORD						
59. Nord.....	2.293.112	2.417.899	878.320	5.738,46	421	2.540,7
62. Pas-de-Calais.....	1.366.282	1.397.159	458.440	6.639,27	210	1.408,7
Total.....	3.659.394	3.815.058	1.336.760	12.377,73	308	3.949,4
LORRAINE						
54. Meurthe-et-Moselle.....	678.078	705.413	260.760	5.234,95	135	725,3
55. Meuse.....	215.985	209.513	79.500	6.219,96	34	204,5
57. Moselle.....	919.412	971.314	336.600	6.213,72	156	1.035,0
88. Vosges.....	380.676	388.201	161.440	5.870,95	66	405,8
Total.....	2.194.151	2.274.441	838.300	23.539,58	97	2.370,6
ALSACE						
67. Rhin (Bas-).....	770.150	827.367	327.360	4.787,35	173	882,9
68. Rhin (Haut-).....	547.920	585.018	233.140	3.522,64	166	613,0
Total.....	1.318.070	1.412.385	560.500	8.309,99	169	1.495,9
FRANCHE-COMTÉ						
25. Doubs.....	384.881	426.363	172.000	5.228,41	82	471,7
39. Jura.....	225.682	233.547	95.640	5.007,74	47	239,5
70. Saône (Haute-).....	208.440	214.176	80.820	5.343,07	40	219,5
90. Territoire de Belfort.....	109.371	119.450	47.340	609,54	19	126,4
Total.....	928.374	992.536	395.800	16.188,75	61	1.057,1
PAYS DE LA LOIRE						
44. Loire-Atlantique.....	803.372	861.452	330.620	6.893,27	125	912,0
49. Maine-et-Loire.....	556.272	584.709	237.560	7.130,73	82	617,5
53. Mayenne.....	250.030	252.762	118.100	5.171,39	49	258,2
72. Sarthe.....	443.019	461.839	193.980	6.210,46	74	476,5
85. Vendée.....	408.928	421.250	163.500	6.720,64	63	430,2
Total.....	2.461.621	2.582.012	1.043.760	32.126,49	80	2.694,4
BRETAGNE						
22. Côtes-du-Nord.....	501.923	506.102	200.980	6.877,61	74	509,1
29. Finistère.....	749.558	768.929	299.060	6.785,02	113	786,3
35. Ile-et-Vilaine.....	614.268	652.722	282.120	6.757,82	97	691,4
56. Morbihan.....	530.833	540.474	210.080	6.763,48	80	548,7
Total.....	2.396.582	2.468.227	992.240	27.183,93	91	2.535,5
POITOU-CHARENTES						
16. Charente.....	327.658	331.016	134.980	5.952,96	56	332,5
17. Charente-Maritime.....	470.897	483.622	175.500	6.848,27	71	493,7
79. Sèvres (Deux-).....	321.118	326.462	130.600	6.004,42	54	331,2
86. Vienne.....	331.619	340.256	128.560	6.984,80	49	347,4
Total.....	1.451.292	1.481.356	569.640	25.790,45	57	1.504,8
AQUITAINE						
24. Dordogne.....	375.455	374.073	148.260	9.183,83	41	366,0
33. Gironde.....	935.448	1.009.390	401.360	9.999,97	101	1.051,2
40. Landes.....	260.495	277.381	110.240	9.236,55	308	287,0
47. Lot-et-Garonne.....	275.029	290.592	115.700	5.357,88	52	293,3
64. Pyrénées-Atlantiques.....	466.038	508.734	200.140	7.629,07	67	531,1
Total.....	2.312.464	2.460.170	975.700	41.407,30	59	2.528,6

**POPULATION-SUPERFICIE-DENSITÉ DES DÉPARTEMENTS
ET DES CIRCONSCRIPTIONS D'ACTION RÉGIONALE (suite et fin)**

Sources : I.N.S.E.E. et Direction Générale des Collectivités locales.

RÉGIONS	Population totale recensée en Mars 1962 (sans double compte)	RÉSULTATS DU RECENSEMENT DE MARS 1968				Population totale au 1 ^{er} janvier 1974 P (milliers)
		Population totale	Population active ayant un emploi	Superficie km ²	Densité (Nombre d'habitants par km ²)	
MIDI-PYRÉNÉES						
09. Ariège.....	137.192	138.478	51.260	4.899,64	28	136,0
12. Aveyron.....	290.442	281.568	108.500	8.734,53	32	267,0
31. Garonne (Haute-).....	594.633	690.712	258.940	6.300,65	110	755,6
32. Gers.....	182.264	181.577	70.100	6.254,15	29	174,0
46. Lot.....	149.929	151.198	59.340	5.228,34	29	150,4
65. Pyrénées (Hautes-).....	211.433	225.730	86.240	4.507,42	50	229,5
81. Tarn.....	319.560	332.011	123.460	5.751,20	58	334,0
82. Tarn-et-Garonne.....	175.847	183.572	69.920	3.816,00	49	182,0
Total.....	2.061.300	2.184.846	827.760	45.381,93	48	2.228,5
LIMOUSIN						
19. Corrèze.....	239.326	237.858	98.480	5.860,34	41	237,7
23. Creuse.....	163.515	156.876	64.620	5.559,03	28	150,2
87. Vienne (Haute-).....	332.514	341.589	143.880	5.512,43	62	352,4
Total.....	733.955	736.323	306.980	16.931,80	43	740,3
RHÔNE-ET-ALPES						
01. Ain.....	327.146	339.262	151.920	5.797,23	58	366,2
07. Ardèche.....	248.516	256.927	97.020	5.523,08	47	261,0
26. Drôme.....	304.227	342.891	134.000	6.525,13	53	370,9
38. Isère.....	729.789	768.450	308.100	7.789,29	99	854,9
42. Loire.....	696.348	722.383	291.720	4.773,74	151	745,1
69. Rhône.....	1.116.664	1.325.611	567.940	2.858,51	464	1.435,0
73. Savoie.....	266.678	288.921	120.640	6.035,57	49	307,0
74. Savoie (Haute-).....	329.230	378.550	161.640	4.391,37	86	427,0
Total.....	4.018.598	4.422.995	1.832.980	43.693,92	101	4.767,1
AUVERGNE						
03. Allier.....	380.221	386.533	152.940	7.326,90	53	392,0
15. Cantal.....	172.977	169.330	66.100	5.741,00	29	165,2
43. Loire (Haute-).....	211.036	208.337	85.300	4.965,48	42	203,8
63. Puy-de-Dôme.....	508.928	547.743	224.600	7.954,78	69	586,2
Total.....	1.273.162	1.311.943	528.940	25.988,16	50	1.347,2
LANGUEDOC - ROUSSILLON						
11. Aude.....	269.782	278.323	94.220	6.232,36	45	273,5
30. Gard.....	435.482	478.544	157.820	5.848,26	82	496,0
34. Hérault.....	516.658	591.397	197.240	6.112,76	17	623,0
48. Lozère.....	81.868	77.258	30.340	5.168,09	15	73,5
66. Pyrénées-Orientales.....	251.231	281.976	94.640	4.086,30	69	289,0
Total.....	1.555.021	1.707.498	574.260	27.447,77	62	1.755,0
PROVENCE-CÔTE-D'AZUR-CORSE						
04. Alpes de Haute-Provence.....	91.843	104.813	39.180	6.944,43	15	106,5
05. Alpes (Hautes-).....	87.436	91.790	36.400	5.520,01	17	93,6
06. Alpes-Maritimes.....	618.265	722.070	272.940	4.294,43	168	778,0
13. Bouches-du-Rhône.....	1.248.355	1.470.271	518.380	5.111,98	288	1.591,9
20. Corse.....	275.465	269.831	85.800	8.681,47	31	219,5
83. Var.....	469.557	555.926	197.060	5.999,31	93	574,0
84. Vaucluse.....	303.536	353.966	130.880	3.565,87	99	380,6
Total.....	3.094.457	3.568.667	1.280.640	40.117,50	89	3.744,1
Total général.....	46.520.271	49.778.540	20.002.240	543.998,03	92	52.340,0

POPULATION
des régions et des principales agglomérations

(Résultats du recensement de mars 1968)

Source : I.N.S.E.E.

RÉGIONS ET AGGLOMÉRATIONS	Nombre de communes	POPULATION		RÉGIONS ET AGGLOMÉRATIONS	Nombre de communes	POPULATION	
		Totale	Active			Totale	Active
1. NORD.....	1.569	3.815.058	1.336.760	9. POITOU-CHARENTES.....	1.556	1.481.356	569.640
<i>dont</i> : Lille-Roubaix-Tourcoing...	56	881.439		<i>dont</i> : Angoulême.....	12	92.142	
Lens.....	33	325.696		La Rochelle.....	5	87.532	
Valenciennes.....	28	223.629		Poitiers.....	4	79.747	
Calais.....	7	94.316		10. LIMOUSIN.....	758	736.323	306.980
2. PICARDIE.....	2.346	1.579.447	605.620	<i>dont</i> : Limoges.....	6	148.119	
<i>dont</i> : Amiens.....	9	136.713		Brive.....	2	45.561	
Saint-Quentin.....	4	70.729		11. AQUITAINE.....	2.340	2.460.170	975.700
Soissons.....	8	25.890		<i>dont</i> : Bordeaux.....	27	555.152	
3. RÉGION PARISIENNE.....	1.300	9.250.674	4.293.820	Bayonne.....	11	110.163	
<i>dont</i> : Paris-agglomération.	279	8.196.746	1.320.700	Pau.....	11	110.377	
Paris-ville.....	1	2.590.771		Périgueux.....	6	56.946	
Melun.....	6	57.179		12. MIDI-PYRÉNÉES.....	3.044	2.184.846	827.760
4. CENTRE.....	1.884	1.990.381	799.140	<i>dont</i> : Toulouse.....	29	439.764	
<i>dont</i> : Tours.....	13	201.556		Tarbes.....	6	72.693	
Orléans.....	16	167.515		Montauban.....	1	45.895	
Bourges.....	2	76.088		Albi.....	6	53.365	
Châteauroux.....	3	55.523		13. CHAMPAGNE.....	2.106	1.279.429	508.380
Blois.....	3	42.264		<i>dont</i> : Reims.....	6	167.830	
Chartres.....	7	59.354		Châlons-sur-Marne..	5	56.027	
5. HAUTE-NORMANDIE.....	1.441	1.497.362	611.280	Troyes.....	12	114.209	
<i>dont</i> : Le Havre.....	11	247.374		14. LORRAINE.....	2.435	2.274.441	838.300
Rouen.....	30	369.793		<i>dont</i> : Nancy.....	23	257.829	
6. BASSE-NORMANDIE.....	1.899	1.260.158	532.000	Metz.....	17	166.354	
<i>dont</i> : Caen.....	14	152.332		Thionville.....	14	136.474	
Cherbourg.....	6	79.121		Forbach.....	12	85.375	
7. BRETAGNE.....	1.293	2.468.227	992.340	Hagondange-Briey..	22	134.154	
<i>dont</i> : Rennes.....	4	192.782		15. ALSACE.....	945	1.412.385	560.500
Brest.....	4	169.279		<i>dont</i> : Strasbourg.....	12	334.668	
Lorient.....	4	98.655		Mulhouse.....	17	199.037	
Saint-Brieuc.....	4	67.121		Colmar.....	7	75.529	
Quimper.....	1	52.496		16. FRANCHE-COMTÉ.....	1.899	992.536	395.800
8. PAYS DE LA LOIRE.....	1.548	2.582.012	1.043.560	<i>dont</i> : Besançon.....	4	116.197	
<i>dont</i> : Nantes.....	14	393.731		Montbéliard.....	21	114.670	
Le Mans.....	7	166.182		Belfort.....	12	71.642	
Angers.....	7	163.191					
Saint-Nazaire.....	9	110.837					

POPULATION
des régions et des principales agglomérations (*suite et fin*)
(Résultats du recensement de mars 1968)

Source : I.N.S.E.E.

RÉGIONS	Nombre de communes	POPULATION		RÉGIONS	Nombre de communes	POPULATION	
		Totale	Active			Totale	Active
17. BOURGOGNE.....	2.098	1.502.707	587.740	20. LANGUEDOC.....	1.562	1.707.498	574.260
<i>dont</i> : Dijon.....	9	183.989		<i>dont</i> : Montpellier.....	3	171.467	
Chalon-sur-Saône...	5	60.873		Nîmes.....	2	124.854	
Nevers.....	5	54.716		Perpignan.....	3	106.927	
Montceau-les-Mines.	6	50.654		Béziers.....	1	80.492	
18. AUVERGNE.....	1.326	1.311.943	528.940	Sète.....	3	53.447	
<i>dont</i> : Clermont-Ferrand..	11	204.699		21. PROVENCE - CÔTE D'AZUR -			
Montluçon.....	6	71.106		CORSE.....	1.367	3.568.667	1.280.640
19. RHÔNE-ALPES.....	2.972	4.423.037	1.832.980	<i>dont</i> : Marseille.....	11	964.412	
<i>dont</i> : Lyon.....	65	1.074.818		Avignon.....	10	139.134	
Saint-Étienne.....	16	331.414		Nice.....	17	392.635	
Roanne.....	7	77.926		Cannes.....	20	213.397	
Grenoble.....	31	332.423		Aix-en-Provence...	1	89.566	
Valence.....	5	92.111		Ajaccio.....	1	40.834	
Annecy.....	8	81.526		Bastia.....	4	52.641	
Chambéry.....	12	75.467		Toulon.....	18	340.021	

POPULATION DES PRINCIPAUX PAYS

Sources : Organisation des Nations Unies et O.C.D.E.

	Population totale (1) (Millions)		Nombre d'habitants par km ²		Population active totale (2) 1971 (Milliers)
	1972	1973	1972	1973	
France.....	51,70	52,16	94	95	21.532
République fédérale d'Allemagne (3).....	(4) 61,67	61,97	248	(5) 249	27.358
Belgique.....	9,71	9,81	318	321	3.956
Italie.....	54,35	54,89	180	182	19.733
Luxembourg.....	0,35	0,35	135	135	148
Pays-Bas.....	13,33	13,44	326	329	4.784
Danemark.....	4,99	5,03	116	117	2.409
Espagne.....	34,36	34,73	68	69	12.865
Norvège.....	3,93	"	12	"	(6) 1.557
Suède.....	8,12	8,14	18	18	3.961
Royaume-Uni.....	55,79	55,93	229	229	(1) 25.421
États-Unis.....	208,84	210,40	22	22	86.929
Japon.....	106,96	108,35	287	291	51.780
U.R.S.S.....	247,46	"	11	"	"

(1) Au milieu de l'année.

(2) Estimation de moyennes annuelles.

(3) Y compris Berlin-Ouest.

(4) dont 2,07 millions à Berlin-Ouest.

(5) 242 non compris Berlin-Ouest.

(6) 1970.

INDICE GÉNÉRAL DE LA PRODUCTION INDUSTRIELLE (1)

(Moyenne mensuelle)

Source : Organisation des Nations Unies.

Indice : base 100 en 1963

PAYS	1969	1970	1971	1972	1973
France.....	142	152	160	173	187
République fédérale d'Allemagne.....	144	154	157	163	174
Belgique.....	131	135	139	148	157
Italie.....	141	150	150	156	169
Pays-Bas.....	160	176	187	203	218
Luxembourg.....	128	128	126	132	147
Royaume-Uni (2).....	123	123	124	126	137
États-Unis.....	145	139	140	151	164

(1) Non compris la construction.

(2) Y compris la construction.

PRODUCTION AGRICOLE

Principales productions

Source : Organisation des Nations Unies (F.A.O.)

Unité : Millier de tonnes

PAYS	Blé	Orge	Maïs	Pommes de terre	Betteraves à sucre	Lait de vache	Viande bœuf, veau porc, mouton
	1973	1973	1973	1973	1973	1972	1972
France.....	17.844	10.789	10.430	7.449	21.210	29.177	3.018
République fédérale d'Allemagne.....	7.134	6.622	535	13.675	13.573	(1) 21.318	3.503
Belgique.....	900	660	(2) 22	1.400	(2) 4.319	3.680	866
Italie.....	8.889	458	4.923	2.937	9.110	9.180	1.403
Luxembourg.....	(2) 36	(2) 54	-	(2) 53	-	220	22
Pays-Bas.....	665	370	(2) 10	5.400	(2) 4.957	8.860	1.182
Espagne.....	3.948	4.433	2.007	5.380	(2) 5.224	4.400	892
Royaume-Uni.....	5.139	9.257	-	6.300	(2) 6.350	14.200	2.012
États-Unis.....	46.395	9.343	144.230	13.545	(2) 25.875	54.557	16.695

(1) Y compris le lait tété au pis par les jeunes animaux.

(2) 1972.

PRODUCTION INDUSTRIELLE

Année 1973

Source : Organisation des Nations Unies.

	Houille	Pétrole brut	Gaz naturel	Énergie électrique	Minerai de fer (1) (3)	Fonte et ferro-alliages	Acier brut	Ciment
	millions de t.	millions de t.	milliards de m ³	milliards de kwh	milliers de t.	millions de t.	millions de t.	millions de t.
France.....	25,7	1,25	7,5	171	17.133	20,3	25,3	(3) 30,2
République fédérale d'Allemagne..	97,3	7,12	(3) 17,2	299	1.630	37,1	49,5	40,9
Belgique.....	8,9	-	(3) 0,05	(3) 37	(2) 28	(3) 11,8	15,5	7,0
Italie.....	ε	1,04	15,3	(3) 135	326	10,3	21,0	35,7
Luxembourg.....	-	-	-	2	(2) 1.250	5,1	5,9	(2) 0,3
Pays-Bas.....	1,7	1,49	(3) 58,4	(3) 50	-	4,7	5,6	4,1
Espagne.....	9,9	-	-	76	3.602	6,6	10,7	22,2
Royaume-Uni.....	(4) 132,2	-	26,7	310	2.864	16,9	26,7	(3) 18,0
États-Unis.....	542,4	453,23	635,9	(3) 1.853	(2) 48.799	(5) 91,8	136,5	(6) 74,9

(1) Fer contenu.

(2) 1971.

(3) 1972.

(4) Grande-Bretagne seulement.

(5) Non compris les ferro-alliages produits dans les forces électriques.

(6) Livraisons non compris le ciment naturel.

INDICE GÉNÉRAL DES PRIX À LA CONSOMMATION

(Indice 1963 = 100)

Source : Organisation des Nations Unies.

PAYS	1969	1970	1971	1972	1973
France.....	124,4	130,9	138,1	146,6	156,9
République fédérale d'Allemagne.....	116,1	120,5	126,7	134,0	143,2
Belgique (1).....	123,8	128,7	134,3	141,6	151,5
Italie.....	122,2	128,2	134,4	142,1	157,4
Luxembourg (1).....	118,1	123,5	129,3	136,1	144,2
Pays-Bas (2).....	135,0	141,0	151,7	163,5	176,5
Royaume-Uni.....	127,2	135,3	148,1	158,6	173,2
États-Unis.....	119,7	126,8	132,3	136,6	145,1

(1) Non compris le loyer.

(2) Non compris les assurances sociales obligatoires et les impôts sur le revenu.

INDICE GÉNÉRAL DES PRIX DE GROS

(Indice 1963 = 100)

Source : Organisation des Nations Unies.

France (1).....	115,8	124,4	127,1	132,9	152,3
République fédérale d'Allemagne.....	101,0	107,0	111,9	115,5	123,2
Belgique.....	112,6	118,0	117,3	122,0	137,1
Italie.....	110,9	119,2	123,0	128,0	"
Pays-Bas.....	116,8	124,2	125,3	129,8	146,1
Royaume-Uni (2).....	121,4	128,2	124,1	140,0	184,7
États-Unis.....	112,7	116,8	120,5	126,0	143,3

(1) Produits industriels.

(2) Matières de base.

SALAIRES

Indice des taux horaires dans l'industrie manufacturière

(Indice 1963 = 100)

Source : O.C.D.E., Principaux indicateurs économiques.

France.....	158,8	175,5	195,1	217,2	"
République fédérale d'Allemagne.....	143,8	162,0	184,2	200,4	220,7
Belgique.....	160,0	174,0	193,0	226,5	"
Italie (1).....	150,4	183,1	207,8	229,4	285,0
Pays-Bas (2) (3) (4).....	177,0	196,0	219,0	246,0	277,2
Royaume-Uni (3).....	140,4	154,0	171,6	194,6	220,5
États-Unis (5).....	130,0	137,0	145,0	154,0	165,0

(1) Non compris les allocations familiales.

(2) Y compris les industries extractives.

(3) Hommes seulement.

(4) Y compris la construction.

(5) Gains horaires bruts.

COMMERCE EXTÉRIEUR

Source : Organisation des Nations Unies

Unité : Million de dollars

PAYS	Importations (c.a.f.)				Exportations (f.o.b.)			
	1970	1971	1972	1973	1970	1971	1972	1973
France.....	18.922	21.137	26.715	36.987	17.739	20.420	25.848	35.565
République fédérale d'Allemagne (1)	29.814	34.341	39.763	54.503	34.189	39.040	46.208	67.468
Union économique belgo-luxembourgeoise.....	11.413	12.899	15.489	"	11.600	12.730	16.151	"
Italie.....	14.970	15.982	19.818	"	13.206	15.116	18.548	"
Pays-Bas.....	13.393	14.935	16.918	"	11.766	13.942	16.784	"
Royaume-Uni.....	21.688	23.912	27.860	38.920	19.347	22.367	24.344	30.549
États-Unis (2).....	39.756	45.516	53.310	68.656	42.590	43.492	48.979	70.223

(1) Non compris le commerce avec la R.D.A.

(2) Importations f.o.b., y compris les exportations au titre de l'aide à l'étranger.