

# **MINISTÈRE DES TRANSPORTS**

**DIRECTION DES AFFAIRES ÉCONOMIQUES, FINANCIÈRES ET ADMINISTRATIVES**

**DÉPARTEMENT DES STATISTIQUES DES TRANSPORTS**

## **FICHER CENTRAL DES AUTOMOBILES PARC ET IMMATRICULATIONS**

**Immatriculations en 1982 :  
motocycles, voitures particulières, véhicules utilitaires**

**Parc au 1<sup>er</sup> janvier 1983 :  
voitures particulières, véhicules utilitaires de moins de 10 ans**

# Table des matières

	Page
NOTE AU LECTEUR .....	5

## PREMIERE PARTIE : MOTOCYCLES

### TABLEAUX NATIONAUX

Immatriculations des motocycles neufs par marque et par classe de puissance fiscale en 1982 .....	8
Immatriculations mensuelles des motocycles neufs par classe de puissance fiscale, et des motocycles d'occasion, en 1982 .....	9

### TABLEAUX DÉPARTEMENTAUX

Immatriculations des motocycles neufs par classe de puissance fiscale, et des motocycles d'occasion, en 1982 .....	10
--	----

## DEUXIEME PARTIE : VOITURES PARTICULIERES ET COMMERCIALES

### I. IMMATRICULATIONS EN 1982

#### TABLEAUX NATIONAUX

Immatriculations des voitures particulières et commerciales neuves par marque et par classe de puissance fiscale en 1982 .....	18
Immatriculations des voitures particulières et commerciales d'occasion par marque et par classe de puissance fiscale en 1982 .....	19

#### TABLEAUX DÉPARTEMENTAUX

Immatriculations des voitures particulières et commerciales neuves par classe de puissance fiscale en 1982 .....	21
Immatriculations des voitures particulières et commerciales d'occasion par classe de puissance fiscale en 1982 .....	25

### II. PARC AU 1<sup>er</sup> JANVIER 1983

#### TABLEAU NATIONAL

Parc des voitures particulières et commerciales par classe d'âge et de puissance fiscale, au 1 <sup>er</sup> janvier 1983 .....	30
---	----

#### TABLEAUX DÉPARTEMENTAUX

Parc des voitures particulières et commerciales par classe de puissance fiscale, au 1 <sup>er</sup> janvier 1983 .....	31
Parc des voitures particulières et commerciales par classe d'âge et de puissance fiscale, au 1 <sup>er</sup> janvier 1983 .....	35

## TROISIEME PARTIE : VEHICULES UTILITAIRES

PRÉSENTATION DE LA TROISIEME PARTIE .....	64
---	----

### I. IMMATRICULATIONS EN 1982

#### I.A. IMMATRICULATIONS SELON LA CHARGE UTILE

##### TABLEAUX NATIONAUX : IMMATRICULATIONS ANNUELLES

Autobus et autocars neufs (par nombres de places assises) .....	70
Camions et camionnettes neufs (par classes de charges utiles) .....	70
Tracteurs routiers neufs (par classes de puissances fiscales) .....	70
Remorques neuves (par classes de charges utiles) .....	71
Semi-remorques neuves (par classes de charges utiles) .....	71
Tracteurs agricoles neufs (par classes de puissances fiscales) .....	71
Autobus et autocars d'occasion (par nombres de places assises) .....	72
Camions et camionnettes d'occasion (par classes de charges utiles) .....	72
Tracteurs routiers d'occasion (par classes de puissances fiscales) .....	72
Remorques d'occasion (par classes de charges utiles) .....	73
Semi-remorques d'occasion (par classes de charges utiles) .....	73
Tracteurs agricoles d'occasion (par classes de puissances fiscales) .....	73

##### TABLEAUX DÉPARTEMENTAUX DES VÉHICULES NEUFS

Autobus et autocars (par nombres de places assises) .....	74
Camions et camionnettes (par classes de charges utiles) .....	77
Tracteurs routiers (par classes de puissances fiscales) .....	80
Remorques (par classes de charges utiles) .....	83
Semi-remorques (par classes de charges utiles) .....	86
Tracteurs agricoles (par classes de puissances fiscales) .....	89

##### TABLEAUX DÉPARTEMENTAUX DES VÉHICULES D'OCCASION

Autobus et autocars (par nombres de places assises) .....	92
Camions et camionnettes (par classes de charges utiles) .....	95
Tracteurs routiers (par classes de puissances fiscales) .....	98
Remorques (par classes de charges utiles) .....	101
Semi-remorques (par classes de charges utiles) .....	104
Tracteurs agricoles (par classes de puissances fiscales) .....	107

#### I.B. IMMATRICULATIONS SELON LE P.T.C.A.

##### TABLEAUX NATIONAUX

Autobus et autocars, camions et camionnettes, tracteurs routiers, en 1980 .....	112
Autobus et autocars, camions et camionnettes, tracteurs routiers, en 1981 .....	113
Autobus et autocars, camions et camionnettes, tracteurs routiers, en 1982 .....	114
Remorques et semi-remorques en 1980 .....	115
Remorques et semi-remorques en 1981 .....	116
Remorques et semi-remorques en 1982 .....	117
Autobus et autocars neufs par marque .....	118
Camions et camionnettes neufs par marque .....	119
Tracteurs routiers neufs par marque .....	120

<b>TABLEAUX DÉPARTEMENTAUX DES VÉHICULES NEUFS</b>	
Autobus et autocars (par classes de P.T.C.A.) .....	121
Camions et camionnettes (par classes de P.T.C.A.) .....	124
Tracteurs routiers (par classes de P.T.R.) .....	127
Remorques (par classes de P.T.C.A.) .....	130
Semi-remorques (par classes de P.T.C.A.) .....	133

<b>TABLEAUX DÉPARTEMENTAUX DES VÉHICULES D'OCCASION</b>	
Autobus et autocars (par classes de P.T.C.A.) .....	136
Camions et camionnettes (par classes de P.T.C.A.) .....	139
Tracteurs routiers (par classes de P.T.R.) .....	142
Remorques (par classes de P.T.C.A.) .....	145
Semi-remorques (par classes de P.T.C.A.) .....	148

## II. PARC AU 1<sup>er</sup> JANVIER 1983

### II.A. PARC SELON LA CLASSE DE CHARGE UTILE

<b>TABLEAUX NATIONAUX (Situations annuelles)</b>	
Autobus et autocars (par nombres de places assises) .....	154
Camions et camionnettes (par classes de charges utiles) .....	154
Tracteurs routiers (par classes de puissances fiscales) .....	154
Remorques (par classes de charges utiles) .....	155
Semi-remorques (par classes de charges utiles) .....	155

<b>TABLEAUX NATIONAUX (Situation au 1<sup>er</sup> janvier 1983)</b>	
Camions et camionnettes, remorques et semi-remorques (par carrosseries) .....	156
Autobus et autocars, camions et camionnettes, tracteurs routiers (par sources d'énergie) .....	157

<b>TABLEAUX DÉPARTEMENTAUX (Situation au 1<sup>er</sup> janvier 1983)</b>	
Autobus et autocars (par nombres de places assises) .....	158
Camions et camionnettes (par classes de charges utiles) .....	161
Tracteurs routiers (par classes de puissances fiscales) .....	164
Remorques (par classes de charges utiles) .....	167
Semi-remorques (par classes de charges utiles) .....	170

### II. B. PARC SELON LA CLASSE DE P.T.C.A.

<b>TABLEAUX NATIONAUX (Situation au 1<sup>er</sup> janvier 1983)</b>	
Autobus et autocars (par classes de P.T.C.A.) .....	174
Camions et camionnettes (par classes de P.T.C.A.) .....	174
Tracteurs routiers (par classes de P.T.R.) .....	174
Remorques (par classes de P.T.C.A.) .....	175
Semi-remorques (par classes de P.T.C.A.) .....	175

<b>TABLEAUX DÉPARTEMENTAUX (Situation au 1<sup>er</sup> janvier 1983)</b>	
Autobus et autocars (par classes de P.T.C.A.) .....	176
Camions et camionnettes (par classes de P.T.C.A.) .....	179
Tracteurs routiers (par classes de P.T.R.) .....	182
Remorques (par classes de P.T.C.A.) .....	185
Semi-remorques (par classes de P.T.C.A.) .....	188

<b>PUBLICATIONS DU D.S.T.</b> .....	<b>191</b>
-------------------------------------	------------

## **NOTE AU LECTEUR**

Dans la présente note, sont rassemblées des données sur les parcs de voitures particulières et de véhicules utilitaires, ainsi que sur les immatriculations de motocycles, de voitures particulières et de véhicules utilitaires.

Les données sont présentées sous la même forme que l'année précédente.

**CEPENDANT, LE PARC DES VOITURES PARTICULIERES ET COMMERCIALES NE COMPREND PLUS, DANS CETTE BROCHURE, QUE LES VÉHICULES DE MOINS DE 15 ANS.**



# **PREMIÈRE PARTIE : MOTOCYCLES**

**Immatriculations en 1982**

**Renseignements communiqués par :**

- **la Chambre Syndicale des Importateurs d'Automobiles et de Motocycles**
- **la Chambre Syndicale Nationale du Motocycle**

# Immatriculations des motocycles neufs en 1982, selon la marque

MARQUES	Tricycle ou Quadri- cycle	Classes de puissance fiscale (en CV)								Total
		mot 1*	mot 2*	2	3	4	5	6 et 7	+ de 7	
B.M.W. (1)	5	1	—	1	2	—	2	285	1 291	1 587
B.P.S. (2)	—	43	158	38	219	173	—	—	2	633
Bultaco	—	19	14	1	104	209	1	—	—	348
Fantic - Motor	1	711	248	739	38	1	—	—	4	1 742
Ducati	—	1	6	1	1	13	65	177	249	513
Guzzi	1	1	19	—	4	7	151	72	789	1 044
Honda	54	10 369	11 163	32	2 359	17	12 286	3 364	3 484	43 128
Husqvarna	1	4	301	2	465	—	159	—	1	933
H.D. Cagiva	—	5	239	1	77	2	—	—	1	325
Kawasaki	11	2 989	982	307	292	2	945	2 807	2 801	11 136
K.T.M. (3)	—	4	360	1	287	1	70	26	1	750
Montesa	—	162	79	108	22	139	—	—	—	510
Motobecane	2	2 168	115	1	—	4	—	—	1	2 291
M.Z. (4)	1	9	510	—	86	—	—	—	1	607
Peugeot	—	1 416	225	—	1	—	—	—	—	1 642
Suzuki	12	4 698	2 063	1 176	187	8	1 520	723	1 954	12 341
Vespa	30	508	1 143	3	163	—	—	—	1	1 848
Yamaha	15	7 019	13 794	684	1 347	1 179	2 890	4 435	1 142	32 505
Autres marques françaises	1 185	67	155	—	53	15	9	36	111	1 631
Autres marques étrangères	1 423	716	1 193	11	197	132	106	113	276	4 167
<b>TOTAL</b>	<b>2 741</b>	<b>30 910</b>	<b>32 767</b>	<b>3 106</b>	<b>5 904</b>	<b>1 902</b>	<b>18 204</b>	<b>12 038</b>	<b>12 109</b>	<b>119 681</b>

(1) Bayerische Motoren Werke

(2) Boudet Portal Seurat

(3) Kronreif Trunkenpolz Motorfahrzeug

(4) Motorradwerke Zschopau

\* mot 1 : de 50 à 80 cm<sup>3</sup> }  
\* mot 2 : de 81 à 125 cm<sup>3</sup> } 1 CV



# Immatriculations des motocycles par mois en 1982, France entière

Mois d'immatriculation	Tricycle ou Quadri- cycle	Classes de puissance fiscale (en CV)								Total neufs	Moto- cycles d'occasion
		Mot 1	Mot 2	2	3	4	5	6 et 7	+ de 7		
Janvier	112	1 457	1 416	203	314	147	621	362	478	5 110	11 338
Février	178	1 408	1 920	227	471	171	793	496	694	6 358	14 827
Mars	178	1 703	2 588	278	642	228	1 498	862	1 131	9 108	20 237
Avril	227	1 867	3 271	350	639	209	2 441	1 068	1 398	11 470	21 319
Mai	243	1 969	3 140	359	528	184	2 119	1 478	1 587	11 607	20 139
Juin	263	3 769	4 193	416	617	198	2 658	1 796	1 853	15 763	25 150
Juillet	306	4 436	4 355	295	651	203	2 591	1 916	1 708	16 461	23 221
Août	217	2 873	2 528	182	373	151	1 416	1 044	932	9 716	17 510
Septembre	156	3 827	3 252	174	471	142	1 399	1 008	829	11 258	19 255
Octobre	308	3 048	2 665	166	357	105	1 084	837	637	9 207	18 156
Novembre	287	2 312	1 926	258	408	92	787	695	500	7 265	15 804
Décembre	266	2 241	1 513	198	433	72	797	476	362	6 358	14 369
<b>TOTAL</b>	<b>2 741</b>	<b>30 910</b>	<b>32 767</b>	<b>3 106</b>	<b>5 904</b>	<b>1 902</b>	<b>18 204</b>	<b>12 038</b>	<b>12 109</b>	<b>119 681</b>	<b>221 325</b>

# Immatriculations des motocycles en 1982, par départements

Régions et Départements	Motocycles neufs									Moto- cycles d'occasion	
	Tricycle ou Quadri- cycle	Classes de puissance fiscale (en CV)									Total
		Mot 1	Mot 2	2	3	4	5	6 et 7	+ de 7		
<b>Ile de France</b>											
Paris	49	951	2 246	43	317	71	948	630	634	5 889	8 092
Seine-et-Marne	21	531	532	44	101	43	353	263	263	2 151	3 761
Yvelines	26	470	765	81	145	44	453	262	341	2 587	5 054
Essonne	27	547	626	59	101	52	398	257	302	2 369	4 532
Hauts-de-Seine	23	563	1 190	37	263	58	581	336	421	3 472	5 715
Seine-Saint-Denis	23	447	824	31	96	59	450	244	327	2 501	4 915
Val-de-Marne	119	396	888	36	156	57	478	300	332	2 762	5 008
Val-d'Oise	23	355	666	57	101	35	359	233	241	2 070	3 886
<b>TOTAL</b>	<b>311</b>	<b>4 260</b>	<b>7 737</b>	<b>388</b>	<b>1 280</b>	<b>419</b>	<b>4 020</b>	<b>2 525</b>	<b>2 861</b>	<b>23 801</b>	<b>40 963</b>
<b>Champagne Ardenne</b>											
Ardennes	14	104	96	19	15	10	58	56	43	415	908
Aube	15	176	107	32	30	5	78	54	44	541	1 082
Marne	16	272	301	39	58	7	147	94	131	1 065	1 943
Marne (Haute)	9	66	71	9	21	14	72	30	43	335	699
<b>TOTAL</b>	<b>54</b>	<b>618</b>	<b>575</b>	<b>99</b>	<b>124</b>	<b>36</b>	<b>355</b>	<b>234</b>	<b>261</b>	<b>2 356</b>	<b>4 632</b>
<b>Picardie</b>											
Aisne	22	290	260	28	42	6	129	88	90	955	1 516
Oise	25	312	346	40	67	24	176	102	98	1 190	2 200
Somme	23	177	136	2	32	5	90	68	92	625	1 460
<b>TOTAL</b>	<b>70</b>	<b>779</b>	<b>742</b>	<b>70</b>	<b>141</b>	<b>35</b>	<b>395</b>	<b>258</b>	<b>280</b>	<b>2 770</b>	<b>5 176</b>
<b>Haute-Normandie</b>											
Eure	21	153	182	13	59	9	129	94	86	746	1 616
Seine-Maritime	30	429	479	38	87	16	316	175	218	1 788	4 032
<b>TOTAL</b>	<b>51</b>	<b>582</b>	<b>661</b>	<b>51</b>	<b>146</b>	<b>25</b>	<b>445</b>	<b>269</b>	<b>304</b>	<b>2 534</b>	<b>5 648</b>
<b>Centre</b>											
Cher	17	164	132	19	27	11	101	56	62	589	1 191
Eure-et-Loir	16	110	125	30	33	8	89	51	55	517	1 335
Indre	18	114	53	9	14	4	34	37	47	330	690
Indre-et-Loire	35	140	211	28	66	9	167	105	134	895	2 109
Loir-et-Cher	10	132	96	10	17	5	82	50	46	448	1 273
Loiret	18	330	294	44	63	18	169	132	145	1 213	2 456
<b>TOTAL</b>	<b>114</b>	<b>990</b>	<b>911</b>	<b>140</b>	<b>220</b>	<b>55</b>	<b>642</b>	<b>431</b>	<b>489</b>	<b>3 992</b>	<b>9 054</b>
<b>Basse-Normandie</b>											
Calvados	15	211	175	25	46	6	159	92	110	839	2 029
Manche	13	183	143	17	45	3	162	87	73	726	1 570
Orne	13	85	70	13	11	6	68	28	43	337	1 137
<b>TOTAL</b>	<b>41</b>	<b>479</b>	<b>388</b>	<b>55</b>	<b>102</b>	<b>15</b>	<b>389</b>	<b>207</b>	<b>226</b>	<b>1 902</b>	<b>4 736</b>

# Immatriculations des motocycles en 1982, par départements (suite)

Régions et Départements	Motocycles neufs									Moto- cycles d'occasion	
	Tricycle ou Quadri- cycle	Classes de puissance fiscale (en CV)									Total
		Mot 1	Mot 2	2	3	4	5	6 et 7	+ de 7		
Bourgogne											
Côte d'Or	23	232	265	30	73	12	150	115	110	1 010	2 035
Nièvre	15	125	118	23	36	8	75	59	43	502	870
Saône-et-Loire	50	292	204	31	41	14	148	128	125	1 033	2 022
Yonne	24	181	169	23	39	8	75	48	51	618	1 330
<b>TOTAL</b>	<b>112</b>	<b>830</b>	<b>756</b>	<b>107</b>	<b>189</b>	<b>42</b>	<b>448</b>	<b>350</b>	<b>329</b>	<b>3 163</b>	<b>6 257</b>
Nord Pas-de-Calais											
Nord	92	578	780	40	103	31	473	325	422	2 844	6 084
Pas-de-Calais	83	494	400	27	93	13	290	208	207	1 815	2 959
<b>TOTAL</b>	<b>175</b>	<b>1 072</b>	<b>1 180</b>	<b>67</b>	<b>196</b>	<b>44</b>	<b>763</b>	<b>533</b>	<b>629</b>	<b>4 659</b>	<b>9 043</b>
Lorraine											
Meurthe-et-Moselle	35	189	462	25	67	15	171	68	127	1 159	2 431
Meuse	23	66	106	11	18	3	55	35	43	360	672
Moselle	36	292	330	47	77	16	255	175	201	1 429	2 887
Vosges	35	206	226	56	41	9	181	50	92	896	1 567
<b>TOTAL</b>	<b>129</b>	<b>753</b>	<b>1 124</b>	<b>139</b>	<b>203</b>	<b>43</b>	<b>662</b>	<b>328</b>	<b>463</b>	<b>3 844</b>	<b>7 557</b>
Alsace											
Rhin (Bas)	19	416	360	26	70	21	347	183	232	1 674	3 120
Rhin (Haut)	36	305	383	40	61	19	241	223	278	1 586	2 499
<b>TOTAL</b>	<b>55</b>	<b>721</b>	<b>743</b>	<b>66</b>	<b>131</b>	<b>40</b>	<b>588</b>	<b>406</b>	<b>510</b>	<b>3 260</b>	<b>5 619</b>
Franche-Comté											
Doubs	24	290	262	57	53	20	120	80	85	991	2 175
Jura	25	135	112	26	26	15	72	53	41	505	1 015
Saône (Haute)	18	119	104	20	21	4	45	53	34	418	845
Belfort (Territ. de)	5	48	80	10	12	10	34	38	47	284	738
<b>TOTAL</b>	<b>72</b>	<b>592</b>	<b>558</b>	<b>113</b>	<b>112</b>	<b>49</b>	<b>271</b>	<b>224</b>	<b>207</b>	<b>2 198</b>	<b>4 773</b>
Pays-de-la-Loire											
Loire Atlantique	37	244	332	12	62	23	264	185	188	1 347	2 830
Maine-et-Loire	42	190	192	37	46	13	156	96	98	870	2 037
Mayenne	9	50	37	2	5	—	77	26	35	241	702
Sarthe	38	133	193	15	39	14	145	140	116	833	2 121
Vendée	4	193	109	16	39	4	129	65	111	670	1 609
<b>TOTAL</b>	<b>130</b>	<b>810</b>	<b>863</b>	<b>82</b>	<b>191</b>	<b>54</b>	<b>771</b>	<b>512</b>	<b>548</b>	<b>3 961</b>	<b>9 299</b>

# Immatriculations des motocycles en 1982, par départements (suite)

Régions et Départements	Motocycles neufs										Moto- cycles d'occasion	
	Tricycles et quadri- cycles	Classes de puissance fiscale (en CV)								Total		
		Mot 1	Mot 2	2	3	4	5	6 et 7	+ de 7			
<b>Bretagne</b>												
Côtes-du-Nord	19	117	102	27	26	4	90	64	50	499	1 113	
Finistère	18	320	280	37	67	13	227	136	123	1 221	2 256	
Ille-et-Vilaine	17	202	204	30	78	7	203	115	135	991	2 158	
Morbihan	15	203	185	20	41	5	145	85	110	809	1 647	
<b>TOTAL</b>	<b>69</b>	<b>842</b>	<b>771</b>	<b>114</b>	<b>212</b>	<b>29</b>	<b>665</b>	<b>400</b>	<b>418</b>	<b>3 520</b>	<b>7 174</b>	
<b>Poitou Charentes</b>												
Charente	14	224	139	39	33	6	88	45	52	640	1 354	
Charente Maritime	32	354	229	23	60	13	182	102	98	1 093	2 166	
Sèvres (Deux)	18	149	92	22	30	3	97	63	68	542	1 338	
Vienne	8	185	126	19	38	7	95	68	72	618	1 261	
<b>TOTAL</b>	<b>72</b>	<b>912</b>	<b>586</b>	<b>103</b>	<b>161</b>	<b>29</b>	<b>462</b>	<b>278</b>	<b>290</b>	<b>2 893</b>	<b>6 119</b>	
<b>Aquitaine</b>												
Dordogne	36	258	154	29	39	8	130	58	45	757	1 191	
Gironde	46	523	529	40	100	22	327	185	206	1 978	4 420	
Landes	18	193	154	19	33	1	78	53	43	592	1 070	
Lot-et-Garonne	37	259	123	14	26	6	82	61	56	664	1 245	
Pyrénées-Atlantiq.	21	368	426	38	67	12	128	102	90	1 252	2 359	
<b>TOTAL</b>	<b>158</b>	<b>1 601</b>	<b>1 386</b>	<b>140</b>	<b>265</b>	<b>49</b>	<b>745</b>	<b>459</b>	<b>440</b>	<b>5 243</b>	<b>10 285</b>	
<b>Midi Pyrénées</b>												
Ariège	16	83	102	13	10	5	21	31	18	299	535	
Aveyron	31	317	206	30	28	13	81	51	41	798	1 214	
Garonne (Haute)	149	773	651	44	74	46	317	285	235	2 574	4 247	
Gers	18	147	80	18	22	7	57	39	38	426	785	
Lot	16	146	95	13	17	3	44	36	19	389	812	
Pyrénées (Hautes)	10	198	164	13	29	11	61	32	42	560	962	
Tarn	32	304	181	21	27	8	77	44	55	749	1 482	
Tarn-et-Garonne	16	107	133	9	11	12	46	43	30	407	888	
<b>TOTAL</b>	<b>288</b>	<b>2 075</b>	<b>1 612</b>	<b>161</b>	<b>218</b>	<b>105</b>	<b>704</b>	<b>561</b>	<b>478</b>	<b>6 202</b>	<b>10 925</b>	
<b>Limousin</b>												
Corrèze	18	131	83	18	23	5	46	27	31	382	722	
Creuse	10	82	71	13	14	3	38	20	13	264	390	
Vienne (Haute)	24	154	139	21	46	16	100	49	69	618	1 140	
<b>TOTAL</b>	<b>52</b>	<b>367</b>	<b>293</b>	<b>52</b>	<b>83</b>	<b>24</b>	<b>184</b>	<b>96</b>	<b>113</b>	<b>1 264</b>	<b>2 252</b>	

# Immatriculations des motocycles en 1982, par départements (suite)

Régions et Départements	Motocycles neufs									Moto- cycles d'occasion	
	Tricycles et quadri- cycles	Classes de puissance fiscale (en CV)									Total
		Mot 1	Mot 2	2	3	4	5	6 et 7	+ de 7		
<b>Rhône Alpes</b>											
Ain	31	256	235	33	49	27	148	100	96	975	1 878
Ardèche	23	221	155	24	44	12	89	58	50	676	1 470
Drôme	23	419	336	38	57	28	186	127	104	1 318	2 313
Isère	83	544	546	87	99	51	378	237	282	2 307	4 477
Loire	82	595	583	94	79	33	207	150	139	1 962	3 279
Rhône	68	831	905	102	159	77	539	357	350	3 388	6 301
Savoie	22	156	302	56	40	68	152	86	107	989	1 812
Savoie (Haute)	38	352	585	51	125	47	387	223	158	1 966	2 953
<b>TOTAL</b>	<b>370</b>	<b>3 374</b>	<b>3 647</b>	<b>485</b>	<b>652</b>	<b>343</b>	<b>2 086</b>	<b>1 338</b>	<b>1 286</b>	<b>13 581</b>	<b>24 483</b>
<b>Auvergne</b>											
Allier	33	203	158	37	40	10	114	69	48	712	1 418
Cantal	15	171	109	19	38	3	68	33	16	472	613
Loire (Haute)	20	263	148	16	48	10	72	31	38	646	887
Puy-de-Dôme	76	413	442	110	96	27	149	130	119	1 562	3 076
<b>TOTAL</b>	<b>144</b>	<b>1 050</b>	<b>857</b>	<b>182</b>	<b>222</b>	<b>50</b>	<b>403</b>	<b>263</b>	<b>221</b>	<b>3 392</b>	<b>5 994</b>
<b>Languedoc Roussillon</b>											
Aude	20	453	264	29	46	15	88	92	119	1 126	1 538
Gard	27	572	448	40	65	27	232	197	114	1 722	2 736
Hérault	27	853	937	73	151	24	382	252	151	2 850	4 621
Lozère	4	97	69	20	25	1	23	14	9	262	317
Pyrénées Orientales	19	361	304	35	45	10	114	90	62	1 040	1 643
<b>TOTAL</b>	<b>97</b>	<b>2 336</b>	<b>2 022</b>	<b>197</b>	<b>332</b>	<b>77</b>	<b>839</b>	<b>645</b>	<b>455</b>	<b>7 000</b>	<b>10 855</b>
<b>Provence Alpes Côte d'Azur</b>											
Alpes de Hte Prov.	4	174	95	23	22	12	71	40	46	487	934
Alpes (Hautes)	3	108	74	23	16	10	52	24	18	328	651
Alpes Maritimes	28	1 593	1 607	53	167	92	582	429	271	4 822	8 773
Bouches-du-Rhône	65	2 140	1 745	74	232	105	853	661	538	6 413	10 407
Var	46	1 142	1 193	55	173	79	490	344	275	3 797	5 753
Vaucluse	28	450	337	56	66	27	199	143	107	1 413	2 692
<b>TOTAL</b>	<b>174</b>	<b>5 607</b>	<b>5 051</b>	<b>284</b>	<b>676</b>	<b>325</b>	<b>2 247</b>	<b>1 641</b>	<b>1 255</b>	<b>17 260</b>	<b>29 210</b>
<b>Corse</b>											
Corse Sud	1	153	188	3	28	9	80	49	24	535	737
Corse (Haute)	2	107	116	8	20	5	40	31	22	351	534
<b>TOTAL</b>	<b>3</b>	<b>260</b>	<b>304</b>	<b>11</b>	<b>48</b>	<b>14</b>	<b>120</b>	<b>80</b>	<b>46</b>	<b>886</b>	<b>1 271</b>
<b>TOTAL FRANCE</b>	<b>2 741</b>	<b>30 910</b>	<b>32 767</b>	<b>3 106</b>	<b>5 904</b>	<b>1 902</b>	<b>18 204</b>	<b>12 038</b>	<b>12 109</b>	<b>119 681</b>	<b>221 325</b>

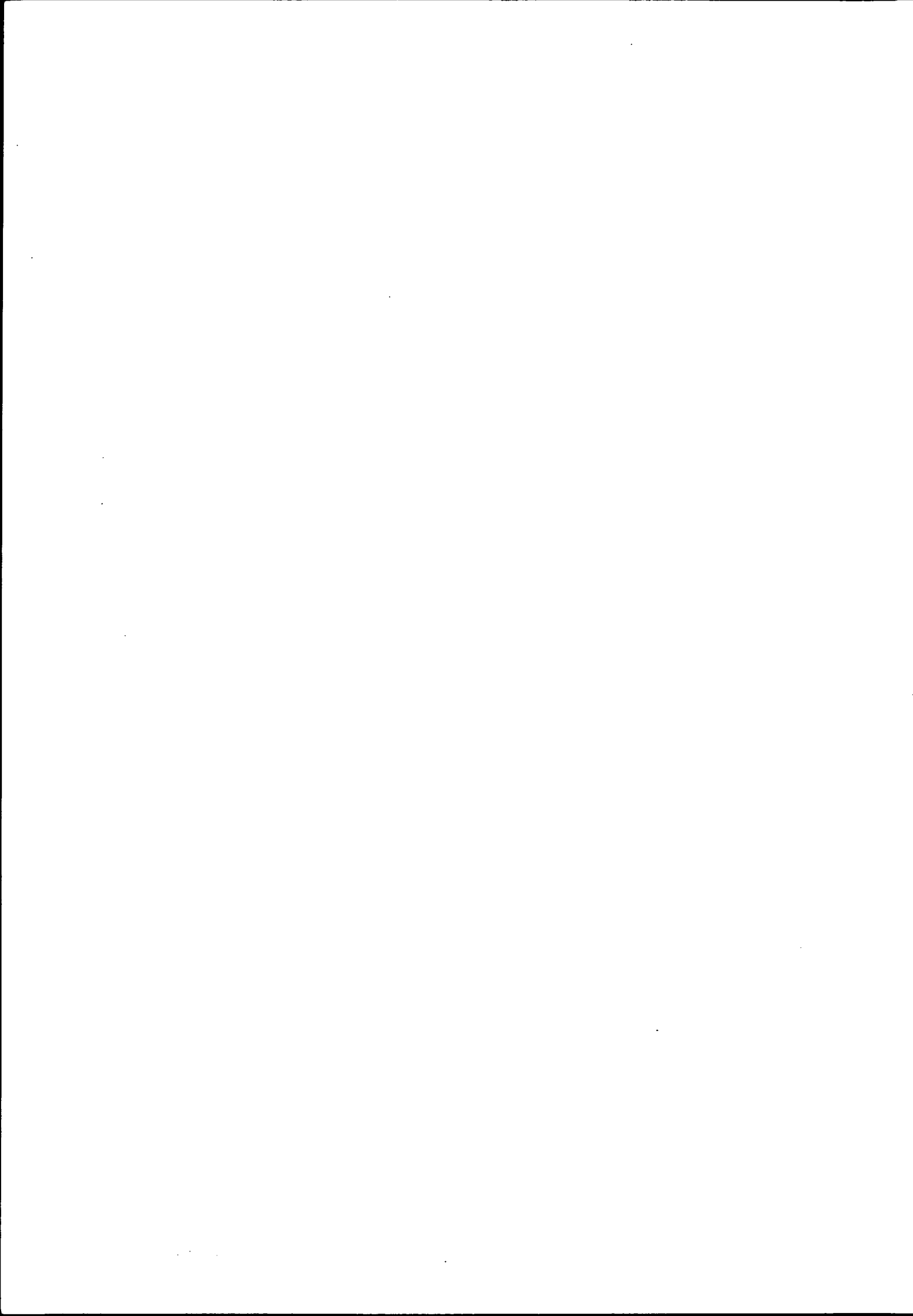

## **DEUXIÈME PARTIE : VOITURES PARTICULIÈRES ET COMMERCIALES**

**I. Immatriculations en 1982**

**II. Parc au 1<sup>er</sup> janvier 1983**

**Renseignements obtenus, en accord avec le D.S.T. par :**

- la Chambre Syndicale des Constructeurs d'Automobiles**
- la Chambre Syndicale des Importateurs d'Automobiles  
et de Motocycles**

Le parc comprend tous les véhicules inscrits au Fichier, quel que soit leur âge; c'est pourquoi les effectifs indiqués sont supérieurs à ceux du parc réellement en service (un certain nombre de cartes grises correspond à des véhicules détruits ou hors d'usage). Les estimations de parc en service effectuées par la C.S.C.A. conduiraient à admettre que la moitié environ des véhicules anciens encore inscrits devraient être supprimés.

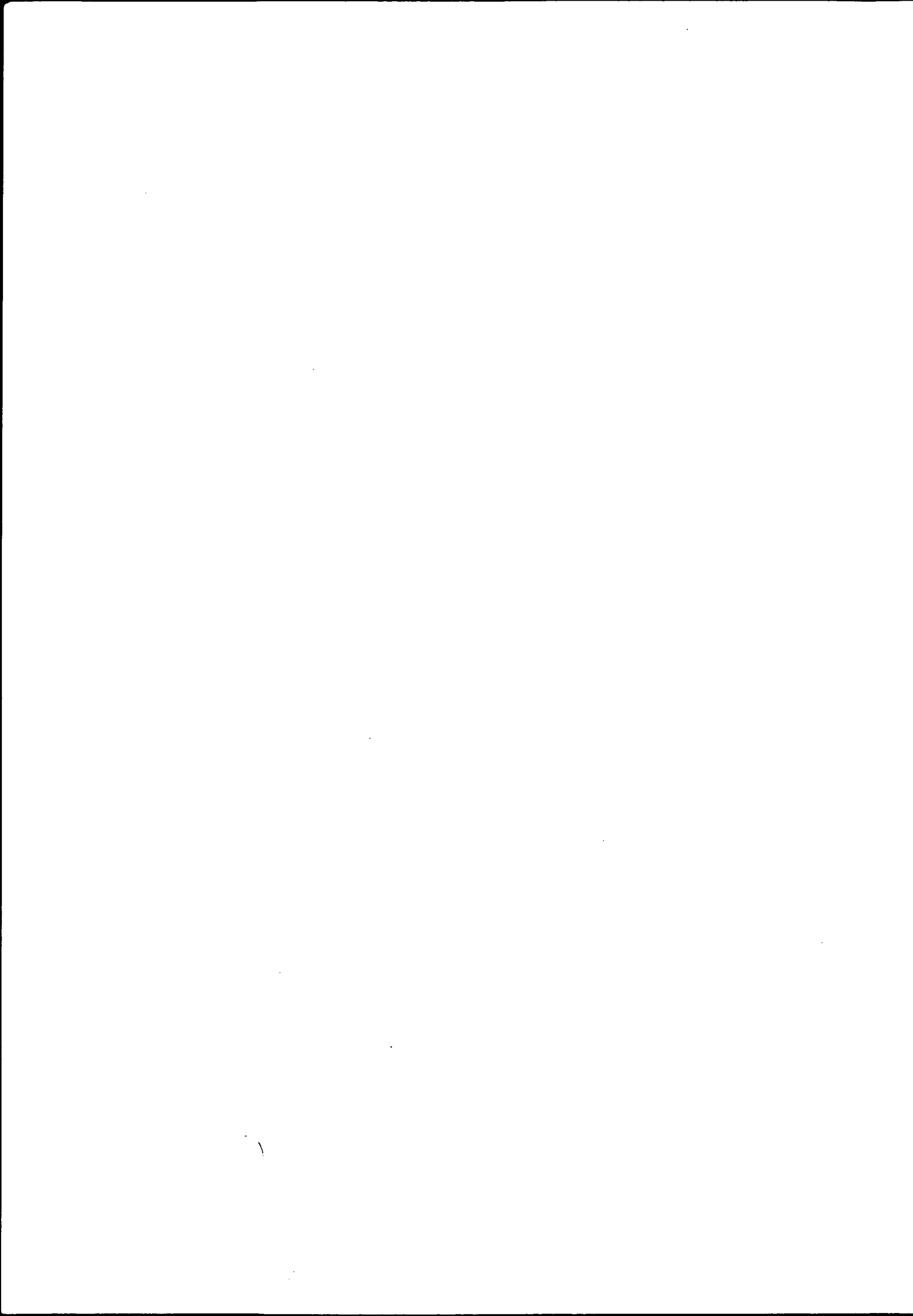



**VOITURES PARTICULIÈRES  
ET COMMERCIALES :**

**I. IMMATRICULATIONS EN 1982**

# Immatriculations des voitures particulières et commerciales neuves en 1982, par marque

MARQUES	Classes de puissance fiscale (en CV)										TOTAL
	1 à 3	4	5	6	7	8	9	10 à 12	13 à 16	17 et +	
<b>FRANÇAISES</b>											
Citroën	54 941	40 104	47 308	11 457	61 916	935	5	28 859	3 450	—	248 975
Peugeot	—	69 445	11 233	32 355	98 205	1 618	34 041	13 152	1 345	—	261 394
Renault	—	296 358	45 240	97 752	308 632	23 763	764	28 546	3 913	—	804 968
Talbot	—	36 758	—	21 359	46 424	2 054	921	1 374	311	—	109 201
Talbot-Matra	—	—	—	—	—	1 250	574	494	—	—	2 318
Autres marques françaises	—	—	86	26	37	—	—	3	—	—	152
<b>TOTAL M. FRANÇAISES</b>	<b>54 941</b>	<b>442 665</b>	<b>103 867</b>	<b>162 949</b>	<b>515 214</b>	<b>29 620</b>	<b>36 305</b>	<b>72 428</b>	<b>9 019</b>	<b>—</b>	<b>1 427 008</b>
<b>ETRANGERES</b>											
Alfa-Romeo	—	—	656	15 712	2 042	7 865	191	4 547	748	—	31 761
Audi - NSU	—	—	7 261	1 006	8 853	369	4 723	1 513	—	—	23 725
Austin	—	12 049	3 233	1 461	95	1	—	—	—	—	16 839
Autobianchi	—	1 440	5 432	2 748	—	—	—	—	—	—	9 620
B.M.W.	—	—	—	—	—	8 633	9 058	10 730	4 666	380	33 467
Buick	—	—	—	—	—	5	49	44	151	—	249
Datsun	—	—	3 526	6 241	4 891	720	55	1 870	423	—	17 726
Ferrari	—	—	—	—	—	—	—	—	—	138	138
Fiat	35	36 554	2 453	9 818	26 649	1 179	5 232	2 075	—	—	83 995
Ford CEE	—	26 938	28 952	30 846	30 990	9 068	3 483	2 108	430	—	132 815
Honda	—	—	3 268	3 531	673	1 099	572	—	—	—	9 143
Innocenti	—	—	60	346	432	—	—	—	—	—	838
Jaguar	—	—	—	—	—	—	—	—	—	112	112
Lada	—	—	—	—	19 608	1	4 004	—	—	—	23 613
Lancia	—	—	—	2 227	1 117	1 309	1 014	1 951	118	—	7 736
Mazda	—	—	1 731	9 230	1 624	1 858	750	101	89	—	15 383
Mercédès	—	—	—	—	291	3 794	935	10 291	2 215	327	17 853
Mini	—	2 642	—	5 339	—	—	—	—	—	—	7 981
Mitsubishi	—	—	—	2 968	370	356	228	110	—	—	4 032
M.G.	—	—	—	1 010	—	—	—	—	—	—	1 010
Opel	—	2 975	6 123	12 418	20 836	8 312	203	419	250	5	51 541
Poliskifiat	—	—	—	—	1 831	52	—	—	—	—	1 883
Porsche	—	—	—	—	—	—	74	608	750	106	1 538
Rover	—	—	—	—	—	443	408	1 516	5	231	2 603
Saab	—	—	—	—	—	12	319	3	—	—	334
Skoda	—	—	—	2 222	1 623	—	—	—	—	—	3 845
Toyota	—	9	3 104	3 762	295	4 309	1 408	202	426	—	13 515
Triumph	—	—	259	3 239	—	82	3	8	—	—	3 591
Volkswagen	—	5 634	31 927	32 148	14 694	11 506	4 774	2	—	—	100 685
Volvo	—	—	—	716	4 023	2 922	1 042	1 998	196	—	10 897
Zastava	—	89	—	665	5	—	—	—	—	—	759
Autres marques étrangères	—	—	1	47	2	35	19	31	32	88	255
<b>TOTAL M. ETRANGERES</b>	<b>35</b>	<b>88 330</b>	<b>97 986</b>	<b>14 700</b>	<b>140 944</b>	<b>63 930</b>	<b>38 544</b>	<b>40 127</b>	<b>10 499</b>	<b>1 387</b>	<b>629 482</b>
<b>TOUTES MARQUES</b>	<b>54 976</b>	<b>530 995</b>	<b>201 853</b>	<b>310 649</b>	<b>656 158</b>	<b>93 550</b>	<b>74 849</b>	<b>112 555</b>	<b>19 518</b>	<b>1 387</b>	<b>2 056 490</b>

# Immatriculations des voitures particulières et commerciales d'occasion en 1982, par marque

MARQUES	Classes de puissance fiscale (en CV)										TOTAL
	1 à 3	4	5	6	7	8	9	10 à 12	13 à 16	17 et +	
<b>FRANÇAISES</b>											
A.C.M.A.	132	—	—	—	—	—	—	—	—	—	132
Buffalo	4	—	18	109	5	—	—	—	—	—	136
Citroën	437 478	43 126	35 681	62 512	116 748	554	11 768	108 831	20 801	5	837 504
Ford S.A.F.	10	—	—	—	—	—	—	86	9	8	113
Hotchkiss	40	—	—	—	—	—	—	9	51	6	106
L.M.	2	—	—	—	248	—	4	3	—	—	257
Panhard	51	45	1 201	—	—	—	—	—	—	—	1 297
Peugeot	340	35 392	152 336	177 829	190 925	64 826	59 089	114 223	13 541	—	808 501
Renault	522	502 745	278 308	125 569	580 303	53 290	171 218	43 424	21 946	—	1 777 325
Talbot	384	11 705	18 225	115 650	178 623	20 697	1 301	6 483	423	—	353 491
Talbot - Matra	8	—	—	78	4 927	8 361	698	770	—	—	14 842
Talbot - Sunbeam	40	—	2 020	—	1 679	1 336	156	288	2	2	5 523
Autres marques françaises	646	47	43	35	104	4	16	67	4	23	989
<b>TOTAL M. FRANÇAISES</b>	<b>439 657</b>	<b>593 060</b>	<b>487 832</b>	<b>481 782</b>	<b>1 073 562</b>	<b>149 068</b>	<b>244 250</b>	<b>274 184</b>	<b>56 777</b>	<b>44</b>	<b>3 800 216</b>
<b>ETRANGERES</b>											
A.M.C.	7	—	—	—	—	—	—	—	6	176	189
Alfa-Roméo	44	—	66	1 319	20 211	11 861	7 537	15 076	517	—	56 631
Audi - NSU	471	7	1 539	579	11 297	3 501	5 954	5 667	—	—	29 015
Austin	121	766	4 595	9 421	5 075	488	4	104	27	—	20 601
Autobianchi	612	27	20 773	6 648	252	350	—	—	—	—	28 662
B.M.W.	101	17	—	—	—	2 210	7 822	30 506	9 061	2 565	52 282
Buick	38	—	—	—	—	1	44	2	162	200	447
Cadillac	25	—	—	—	—	—	—	—	12	226	263
Chevrolet	121	—	—	—	—	—	21	3	81	483	709
D.A.F.	9	1 946	2 796	3 404	365	—	—	—	—	—	8 520
Daimler	18	—	—	—	—	—	—	—	25	119	162
Datsun	26	—	2 206	11 519	7 101	698	693	1 422	431	—	24 096
Dino	1	—	—	—	—	—	—	2	36	117	156
Dodge	27	—	—	—	—	6	7	—	102	69	211
Ferrari	14	—	—	—	—	—	—	—	—	324	338
Fiat	21 586	15 099	28 648	32 604	35 152	2 262	10 923	4 349	84	67	150 774
Ford anglais	8	—	—	207	92	12	239	37	21	—	616
Ford CEE	393	2 116	38 439	36 304	55 201	7 666	18 044	11 241	5 572	57	175 033
Ford USA	132	—	—	9	—	—	—	8	67	449	665
Honda	693	—	1 153	446	2 525	778	2 895	—	—	—	8 490
Innocenti	40	—	6	6 432	5 100	—	—	—	—	—	11 578
Jaguar	89	—	—	—	—	—	—	—	339	1 935	2 363
Lada	6	—	—	—	11 832	1 847	3 655	—	—	—	17 340
Lancia	81	—	—	823	3 450	683	2 831	4 284	365	—	12 517
M.G.	58	—	56	111	88	—	73	425	24	—	835
Maserati	5	—	—	—	—	—	—	—	—	97	102
Mazda	27	—	228	4 395	6 542	1 344	1 276	1 781	127	—	15 720
Mercédès	97	—	—	—	58	6 389	10 699	14 763	13 527	1 641	47 174
Mini	14	26	4 962	19 306	—	—	—	—	—	—	24 308
Mitsubishi	14	—	—	1 119	288	116	45	166	—	—	1 748
Morris	33	—	3 212	7 826	2 587	1	—	64	1	—	13 724
Neckar	3	126	45	22	15	5	—	—	—	—	216
Oldsmobile	24	—	—	—	—	—	5	81	257	145	512

# Immatriculations des voitures particulières et commerciales d'occasion en 1982, par marque (suite)

MARQUES	Classes de puissance fiscale (en CV)										TOTAL
	1 à 3	4	5	6	7	8	9	10 à 12	13 à 16	17 et +	
Opel	676	136	698	28 873	30 832	8 862	5 884	8 454	1 747	94	86 256
Plymouth	33	—	—	—	—	3	—	—	20	138	194
Poliskifiat	1	—	—	—	2 747	611	—	—	—	—	3 359
Pontiac	39	—	—	—	—	—	—	—	28	194	261
Porsche	11	—	—	1	—	—	574	2 524	2 175	399	5 684
Princess	2	—	—	41	37	—	—	925	252	2	1 259
Rolls-Royce	30	—	—	—	—	—	—	—	—	158	188
Rover	39	—	—	—	—	24	79	2 655	206	1 376	4 379
Saab	3	—	7	—	—	—	184	160	—	—	354
Seat	28	1 091	6 277	114	—	285	—	—	—	—	7 795
Skoda	2	—	—	1 746	658	—	—	—	—	—	2 406
Toyota	37	885	3 000	2 173	5 465	163	7 524	1 066	153	—	20 466
Triumph	34	—	14	181	2 128	37	2 153	1 399	323	66	6 335
Vauxhall	7	—	—	—	437	21	22	27	6	—	520
Volkswagen	161	826	19 330	48 831	42 212	18 786	14 236	434	—	—	144 816
Volvo	41	—	—	972	3 187	3 440	149	8 037	271	134	16 231
Zastava	1	—	—	1 843	102	—	—	—	—	—	1 946
Autres marques étrangères	399	1	20	23	8	36	87	40	120	269	1 003
<b>TOTAL M. ETRANGERES</b>	<b>26 482</b>	<b>23 069</b>	<b>138 070</b>	<b>227 292</b>	<b>255 044</b>	<b>72 486</b>	<b>103 659</b>	<b>115 702</b>	<b>36 145</b>	<b>11 500</b>	<b>1 009 449</b>
<b>TOUTES MARQUES</b>	<b>466 139</b>	<b>616 129</b>	<b>625 902</b>	<b>709 074</b>	<b>1 328 606</b>	<b>221 554</b>	<b>347 909</b>	<b>389 886</b>	<b>92 922</b>	<b>11 544</b>	<b>4 809 665</b>

# Immatriculations des voitures particulières et commerciales neuves en 1982, par départements

Régions et Départements	Classes de puissance fiscale (en CV)										
	1 à 3	4	5	6	7	8	9	10 à 12	13 à 16	17 et +	Total
<b>Ile-de-France</b>											
Paris	1 131	18 868	8 210	14 229	26 648	6 025	4 932	10 314	2 820	323	93 500
Seine-et-Marne	889	8 602	3 568	5 406	12 357	2 007	1 546	2 480	340	30	37 225
Yvelines	1 182	16 883	5 549	9 310	22 633	3 658	2 908	4 772	907	100	67 902
Essonne	978	9 247	3 341	5 838	14 072	2 270	1 775	2 825	376	22	40 744
Hauts-de-Seine	1 055	17 328	5 417	11 267	23 922	4 446	3 166	6 319	1 221	99	74 240
Seine Saint-Denis	733	8 320	3 374	6 309	13 601	2 522	1 853	2 954	450	33	40 149
Val-de-Marne	685	9 044	3 489	6 359	14 168	2 499	1 853	3 211	548	37	41 893
Val-d'Oise	817	8 072	3 184	5 221	12 231	1 965	1 642	2 384	370	33	35 919
<b>TOTAL</b>	<b>7 470</b>	<b>96 364</b>	<b>36 132</b>	<b>63 939</b>	<b>139 632</b>	<b>25 392</b>	<b>19 675</b>	<b>35 259</b>	<b>7 032</b>	<b>677</b>	<b>431 572</b>
<b>Champagne Ardenne</b>											
Ardennes	491	2 872	1 205	1 618	3 388	375	276	430	82	-	10 737
Aube	260	2 259	994	1 443	3 146	455	349	451	82	3	9 442
Marne	584	5 373	2 221	3 474	7 511	1 041	830	1 284	249	3	22 570
Marne (Haute)	301	1 876	815	1 250	2 656	282	250	355	39	2	7 826
<b>TOTAL</b>	<b>1 636</b>	<b>12 380</b>	<b>5 235</b>	<b>7 785</b>	<b>16 701</b>	<b>2 153</b>	<b>1 705</b>	<b>2 520</b>	<b>452</b>	<b>8</b>	<b>50 575</b>
<b>Picardie</b>											
Aisne	614	5 206	2 707	3 384	6 475	889	732	915	117	4	21 043
Oise	643	6 221	2 374	3 917	8 000	985	811	1 296	183	8	24 438
Somme	557	5 069	1 779	2 746	5 705	618	524	839	100	2	17 939
<b>TOTAL</b>	<b>1 814</b>	<b>16 496</b>	<b>6 860</b>	<b>10 047</b>	<b>20 180</b>	<b>2 492</b>	<b>2 067</b>	<b>3 050</b>	<b>400</b>	<b>14</b>	<b>63 420</b>
<b>Haute-Normandie</b>											
Eure	621	4 895	2 056	2 897	6 281	837	608	1 095	144	7	19 441
Seine-Maritime	1 511	12 384	4 910	7 643	15 197	1 959	1 495	2 468	358	18	47 943
<b>TOTAL</b>	<b>2 132</b>	<b>17 279</b>	<b>6 966</b>	<b>10 540</b>	<b>21 478</b>	<b>2 796</b>	<b>2 103</b>	<b>3 563</b>	<b>502</b>	<b>25</b>	<b>67 384</b>
<b>Centre</b>											
Cher	235	2 454	937	1 352	3 253	345	341	525	66	7	9 515
Eure-et-Loir	342	3 349	1 346	1 889	4 578	602	535	724	101	2	13 468
Indre	207	1 633	682	979	2 457	263	244	310	43	4	6 822
Indre-et-Loire	394	3 943	1 423	2 095	5 142	728	554	752	129	8	15 168
Loir-et-Cher	222	2 460	772	1 281	3 174	376	311	502	59	2	9 159
Loiret	509	4 886	1 932	3 003	6 660	975	759	1 103	162	12	20 001
<b>TOTAL</b>	<b>1 909</b>	<b>18 725</b>	<b>7 092</b>	<b>10 599</b>	<b>25 264</b>	<b>3 289</b>	<b>2 744</b>	<b>3 916</b>	<b>560</b>	<b>35</b>	<b>74 133</b>
<b>Basse-Normandie</b>											
Calvados	787	5 663	2 342	2 972	6 245	853	575	1 023	148	8	20 616
Manche	468	3 503	1 497	1 884	3 987	548	367	569	78	1	12 902
Orne	293	2 214	957	1 187	2 748	363	266	443	67	2	8 540
<b>TOTAL</b>	<b>1 548</b>	<b>11 380</b>	<b>4 796</b>	<b>6 043</b>	<b>12 980</b>	<b>1 764</b>	<b>1 208</b>	<b>2 035</b>	<b>293</b>	<b>11</b>	<b>42 058</b>

# Immatriculations des voitures particulières et commerciales neuves en 1982, par départements (suite)

Régions et Départements	Classes de puissance fiscale (en CV)										
	1 à 3	4	5	6	7	8	9	10 à 12	13 à 16	17 et +	Total
<b>Bourgogne</b>											
Côte d'Or	519	4 852	1 964	3 025	6 721	949	631	1 087	184	8	19 940
Nièvre	332	2 334	852	1 282	2 901	250	274	410	52	5	8 692
Saône-et-Loire	645	5 348	2 103	3 125	6 812	766	666	964	170	3	20 602
Yonne	274	2 570	1 005	1 509	3 649	464	417	613	97	6	10 604
<b>TOTAL</b>	<b>1 770</b>	<b>15 104</b>	<b>5 924</b>	<b>8 941</b>	<b>20 083</b>	<b>2 429</b>	<b>1 988</b>	<b>3 074</b>	<b>503</b>	<b>22</b>	<b>59 838</b>
<b>Nord Pas-de-Calais</b>											
Nord	2 505	24 730	9 664	14 522	29 214	3 840	3 205	4 393	606	27	92 706
Pas-de-Calais	1 476	13 285	5 719	8 030	15 524	1 772	1 509	1 981	261	9	49 566
<b>TOTAL</b>	<b>3 981</b>	<b>38 015</b>	<b>15 383</b>	<b>22 552</b>	<b>44 738</b>	<b>5 612</b>	<b>4 714</b>	<b>6 374</b>	<b>867</b>	<b>36</b>	<b>142 272</b>
<b>Lorraine</b>											
Meurthe-et-Moselle	791	7 449	2 758	4 648	10 171	1 210	1 007	1 434	184	9	29 661
Meuse	252	1 666	743	971	2 152	187	194	241	30	3	6 439
Moselle	1 214	8 961	3 780	5 401	12 230	1 569	1 098	1 842	246	17	36 358
Vosges	559	4 128	1 541	2 530	5 094	503	492	593	92	4	15 536
<b>TOTAL</b>	<b>2 816</b>	<b>22 204</b>	<b>8 822</b>	<b>13 550</b>	<b>29 647</b>	<b>3 469</b>	<b>2 791</b>	<b>4 110</b>	<b>552</b>	<b>33</b>	<b>87 994</b>
<b>Alsace</b>											
Rhin (Bas)	858	8 247	3 499	5 473	11 199	1 810	1 247	2 031	331	21	34 716
Rhin (Haut)	722	7 628	2 533	3 985	9 792	1 200	1 525	1 271	201	27	28 884
<b>TOTAL</b>	<b>1 580</b>	<b>15 875</b>	<b>6 032</b>	<b>9 458</b>	<b>20 991</b>	<b>3 010</b>	<b>2 772</b>	<b>3 302</b>	<b>532</b>	<b>48</b>	<b>63 600</b>
<b>Franche-Comté</b>											
Doubs	676	8 312	2 061	3 966	10 858	688	2 626	1 148	155	10	30 500
Jura	301	1 965	834	1 272	2 710	264	225	329	63	2	7 965
Saône (Haute)	353	2 683	823	1 453	3 248	248	601	353	48	1	9 811
Belfort (Territoire de)	164	1 764	543	1 043	2 159	217	424	260	41	2	6 617
<b>TOTAL</b>	<b>1 494</b>	<b>14 724</b>	<b>4 261</b>	<b>7 734</b>	<b>18 975</b>	<b>1 417</b>	<b>3 876</b>	<b>2 090</b>	<b>307</b>	<b>15</b>	<b>54 893</b>
<b>Pays de la Loire</b>											
Loire Atlantique	794	8 703	3 663	4 799	9 662	1 442	1 034	1 382	191	12	31 682
Maine-et-Loire	535	4 878	2 065	2 692	5 793	767	620	917	132	7	18 406
Mayenne	238	1 799	763	891	2 211	299	239	325	53	2	6 820
Sarthe	444	6 257	1 811	2 686	7 671	797	505	1 005	111	6	21 293
Vendée	447	3 880	1 623	1 996	4 046	471	355	537	59	4	13 418
<b>TOTAL</b>	<b>2 458</b>	<b>25 517</b>	<b>9 925</b>	<b>13 064</b>	<b>29 383</b>	<b>3 776</b>	<b>2 753</b>	<b>4 166</b>	<b>546</b>	<b>31</b>	<b>91 619</b>

# Immatriculations des voitures particulières et commerciales neuves en 1982, par départements (suite)

Régions et Départements	Classes de puissance fiscale (en CV)										
	1 à 3	4	5	6	7	8	9	10 à 12	13 à 16	17 et +	Total
<b>Bretagne</b>											
Côtes-du-Nord	711	5 480	1 993	2 621	4 932	661	419	591	71	4	17 483
Finistère	1 282	10 494	3 686	4 874	9 210	1 077	814	1 066	164	9	32 676
Ille-et-Vilaine	1 583	6 067	3 026	3 252	7 165	931	816	1 371	162	2	24 375
Morbihan	715	5 845	2 254	2 773	5 817	676	597	782	104	3	19 566
<b>TOTAL</b>	<b>4 291</b>	<b>27 886</b>	<b>10 959</b>	<b>13 520</b>	<b>27 124</b>	<b>3 345</b>	<b>2 646</b>	<b>3 810</b>	<b>501</b>	<b>18</b>	<b>94 100</b>
<b>Poitou Charentes</b>											
Charente	315	2 994	1 001	1 533	3 554	434	367	530	84	5	10 817
Charente-Maritime	458	4 265	1 980	2 666	5 533	724	671	802	112	2	17 213
Sèvres (Deux)	290	2 479	1 065	1 338	3 079	353	293	441	49	—	9 387
Vienne	345	2 931	1 126	1 546	3 584	461	361	489	70	1	10 914
<b>TOTAL</b>	<b>1 408</b>	<b>12 669</b>	<b>5 172</b>	<b>7 083</b>	<b>15 750</b>	<b>1 972</b>	<b>1 692</b>	<b>2 262</b>	<b>315</b>	<b>8</b>	<b>48 331</b>
<b>Aquitaine</b>											
Dordogne	336	3 125	1 316	1 761	3 771	481	372	539	72	8	11 781
Gironde	1 074	12 094	4 551	7 179	13 813	1 885	1 528	2 224	368	25	44 741
Landes	378	3 346	1 406	2 006	3 623	445	390	469	96	9	12 168
Lot-et-Garonne	245	2 774	1 116	1 422	3 111	406	372	456	80	6	9 988
Pyrénées Atlantiques	734	6 126	2 416	3 515	6 340	875	680	919	143	11	21 759
<b>TOTAL</b>	<b>2 767</b>	<b>27 465</b>	<b>10 805</b>	<b>15 883</b>	<b>30 658</b>	<b>4 092</b>	<b>3 342</b>	<b>4 607</b>	<b>759</b>	<b>59</b>	<b>100 437</b>
<b>Midi Pyrénées</b>											
Ariège	197	1 423	494	737	1 671	162	136	219	20	1	5 060
Aveyron	287	2 027	733	1 047	2 479	284	199	360	49	—	7 465
Garonne (Haute)	879	9 110	3 198	4 370	9 519	1 648	1 195	1 889	289	11	32 108
Gers	181	1 573	509	844	1 736	160	171	198	28	3	5 403
Lot	149	1 401	571	626	1 562	197	158	235	17	2	4 918
Pyrénées (Hautes)	221	2 388	842	1 385	2 657	368	295	333	70	8	8 567
Tarn	318	3 786	1 085	1 957	4 009	469	328	471	80	1	12 504
Tarn-et-Garonne	167	1 424	619	689	1 632	220	151	274	43	3	5 222
<b>TOTAL</b>	<b>2 399</b>	<b>23 132</b>	<b>8 051</b>	<b>11 655</b>	<b>25 265</b>	<b>3 508</b>	<b>2 633</b>	<b>3 979</b>	<b>596</b>	<b>29</b>	<b>81 247</b>
<b>Limousin</b>											
Corrèze	276	2 235	881	1 235	2 496	314	223	308	56	1	8 025
Creuse	181	1 204	433	581	1 370	111	86	117	12	1	4 096
Vienne (Haute)	372	3 725	1 426	1 834	4 164	601	405	508	104	3	13 142
<b>TOTAL</b>	<b>829</b>	<b>7 164</b>	<b>2 740</b>	<b>3 650</b>	<b>8 030</b>	<b>1 026</b>	<b>714</b>	<b>933</b>	<b>172</b>	<b>5</b>	<b>25 263</b>

# Immatriculations des voitures particulières et commerciales neuves en 1982, par départements (suite)

Régions et Départements	Classes de puissance fiscale (en CV)										
	1 à 3	4	5	6	7	8	9	10 à 12	13 à 16	17 et +	Total
<b>Rhône Alpes</b>											
Ain	441	3 835	1 408	2 278	5 102	692	469	698	133	6	15 062
Ardèche	271	2 586	873	1 259	2 848	315	238	326	49	1	8 766
Drôme	416	3 640	1 435	2 130	4 504	597	440	733	112	13	14 020
Isère	1 092	8 993	3 405	5 286	11 421	1 516	1 080	1 626	304	13	34 736
Loire	867	6 628	2 516	3 808	8 211	1 029	709	1 055	162	9	24 994
Rhône	1 385	15 541	5 289	8 507	19 798	2 898	1 970	3 462	619	35	59 504
Savoie	321	3 030	1 044	2 009	4 123	576	425	644	120	13	12 305
Savoie (Haute)	575	5 488	1 860	3 635	7 277	1 083	651	1 040	244	22	21 875
<b>TOTAL</b>	<b>5 368</b>	<b>49 741</b>	<b>17 830</b>	<b>28 912</b>	<b>63 284</b>	<b>8 706</b>	<b>5 982</b>	<b>9 584</b>	<b>1 743</b>	<b>112</b>	<b>191 262</b>
<b>Auvergne</b>											
Allier	468	3 188	1 040	1 794	3 847	419	353	564	87	4	11 764
Cantal	195	1 196	555	747	1 572	171	116	180	18	-	4 750
Loire (Haute)	208	1 709	628	932	1 971	165	143	175	42	1	5 974
Puy-de-Dôme	727	5 487	2 193	2 899	6 943	811	686	876	159	3	20 784
<b>TOTAL</b>	<b>1 598</b>	<b>11 580</b>	<b>4 416</b>	<b>6 372</b>	<b>14 333</b>	<b>1 566</b>	<b>1 298</b>	<b>1 795</b>	<b>306</b>	<b>8</b>	<b>43 272</b>
<b>Languedoc Roussillon</b>											
Aude	279	3 149	1 014	1 582	2 937	411	295	411	68	3	10 149
Gard	494	5 452	1 884	2 977	5 718	777	594	804	163	7	18 870
Hérault	621	7 670	2 727	4 140	7 892	1 167	809	1 270	251	20	26 567
Lozère	114	605	209	302	664	65	41	66	4	1	2 071
Pyrénées-Orientales	421	4 105	1 390	2 059	3 496	583	395	574	116	10	13 149
<b>TOTAL</b>	<b>1 929</b>	<b>20 981</b>	<b>7 224</b>	<b>11 060</b>	<b>20 707</b>	<b>3 003</b>	<b>2 134</b>	<b>3 125</b>	<b>602</b>	<b>41</b>	<b>70 806</b>
<b>Provence Alpes Côte d'Azur</b>											
Alpes de Haute Provence	142	1 169	436	735	1 509	268	188	211	57	1	4 716
Alpes (Hautes)	104	991	381	663	1 397	184	139	166	36	2	4 063
Alpes Maritimes	548	9 535	3 730	6 288	9 503	1 948	1 230	1 970	561	45	35 358
Bouches-du-Rhône	1 299	17 405	6 522	10 994	20 550	3 391	2 371	3 681	704	45	66 962
Var	606	7 545	2 859	4 567	8 228	1 350	932	1 351	288	34	27 760
Vaucluse	388	4 649	1 597	2 737	5 321	801	593	805	141	12	17 044
<b>TOTAL</b>	<b>3 087</b>	<b>41 294</b>	<b>15 525</b>	<b>25 984</b>	<b>46 508</b>	<b>7 942</b>	<b>5 453</b>	<b>8 184</b>	<b>1 787</b>	<b>139</b>	<b>155 903</b>
<b>Corse</b>											
Corse Sud	148	2 484	669	1 044	2 098	398	259	375	100	8	7 583
Corse (Haute)	544	2 536	1 034	1 234	2 349	393	300	442	91	5	8 928
<b>TOTAL</b>	<b>692</b>	<b>5 020</b>	<b>1 703</b>	<b>2 278</b>	<b>4 447</b>	<b>791</b>	<b>559</b>	<b>817</b>	<b>191</b>	<b>13</b>	<b>16 511</b>
<b>TOTAL FRANCE</b>	<b>54 976</b>	<b>530 995</b>	<b>201 853</b>	<b>310 649</b>	<b>656 158</b>	<b>93 550</b>	<b>74 849</b>	<b>112 555</b>	<b>19 518</b>	<b>1 387</b>	<b>2 056 490</b>



# Immatriculations des voitures particulières et commerciales d'occasion en 1982, par départements

Régions et Départements	Classes de puissance fiscale (en CV)										Total
	1 à 3	4	5	6	7	8	9	10 à 12	13 à 16	17 et +	
<b>Ile-de-France</b>											
Paris	7 038	14 664	16 891	21 293	39 714	8 183	12 889	19 084	7 205	1 958	148 919
Seine-et-Marne	8 355	10 117	10 895	12 619	25 191	4 142	6 919	8 728	2 035	228	89 229
Yvelines	8 870	15 210	14 121	16 270	34 074	5 638	9 260	12 092	2 960	371	118 866
Essonne	8 284	12 044	11 823	13 648	28 199	4 675	8 235	10 277	2 408	293	99 886
Hauts-de-Seine	7 100	13 456	13 901	16 628	34 137	6 382	10 413	13 961	4 112	711	120 801
Seine Saint-Denis	7 408	10 601	13 236	17 042	35 195	5 817	11 103	14 386	3 914	453	119 155
Val-de-Marne	7 021	10 559	12 162	14 487	29 682	5 083	9 199	12 184	3 412	506	104 295
Val d'Oise	7 196	9 336	10 264	12 994	26 084	4 240	7 474	9 571	2 323	232	89 714
<b>TOTAL</b>	<b>61 272</b>	<b>95 987</b>	<b>103 293</b>	<b>124 981</b>	<b>252 276</b>	<b>44 160</b>	<b>75 492</b>	<b>100 283</b>	<b>28 369</b>	<b>4 752</b>	<b>890 865</b>
<b>Champagne Ardenne</b>											
Ardennes	2 644	2 881	2 944	3 563	6 878	906	1 414	1 647	342	17	23 236
Aube	2 625	3 117	3 235	3 747	7 483	1 170	1 821	2 095	396	42	25 731
Marne	4 565	5 806	5 957	6 689	13 384	2 099	3 154	3 806	836	73	46 369
Marne (Haute)	1 410	1 902	2 088	2 455	5 220	749	1 048	1 150	268	28	16 318
<b>TOTAL</b>	<b>11 244</b>	<b>13 706</b>	<b>14 224</b>	<b>16 454</b>	<b>32 965</b>	<b>4 924</b>	<b>7 437</b>	<b>8 698</b>	<b>1 842</b>	<b>160</b>	<b>111 654</b>
<b>Picardie</b>											
Aisne	4 257	5 210	5 202	6 422	11 515	1 600	2 558	2 763	574	35	40 136
Oise	5 772	7 182	7 134	8 641	16 655	2 533	3 934	4 458	948	103	57 360
Somme	4 453	5 376	5 415	6 497	11 673	1 604	2 655	2 681	532	21	40 907
<b>TOTAL</b>	<b>14 482</b>	<b>17 768</b>	<b>17 751</b>	<b>21 560</b>	<b>39 843</b>	<b>5 737</b>	<b>9 147</b>	<b>9 902</b>	<b>2 054</b>	<b>159</b>	<b>138 403</b>
<b>Haute Normandie</b>											
Eure	4 643	5 919	5 514	6 329	12 388	1 965	3 072	3 350	738	67	43 985
Seine-Maritime	10 917	15 828	14 438	16 492	30 586	4 255	8 068	8 297	1 715	97	110 693
<b>TOTAL</b>	<b>15 560</b>	<b>21 747</b>	<b>19 952</b>	<b>22 821</b>	<b>42 974</b>	<b>6 620</b>	<b>11 140</b>	<b>11 647</b>	<b>2 453</b>	<b>164</b>	<b>154 678</b>
<b>Centre</b>											
Cher	3 376	3 979	3 581	4 296	7 998	1 322	1 917	2 313	381	28	29 191
Eure-et-Loir	3 558	4 240	3 999	4 941	9 465	1 496	2 248	2 640	515	36	33 138
Indre	2 519	2 637	2 620	3 086	5 874	1 032	1 480	1 606	311	29	21 194
Indre-et-Loire	5 163	6 165	5 674	6 752	12 383	2 318	3 362	3 413	671	76	45 977
Loir-et-Cher	3 426	3 803	3 189	3 892	7 201	1 243	1 922	2 087	392	37	27 192
Loiret	5 340	6 903	6 089	7 402	14 030	2 386	3 787	4 292	894	79	51 202
<b>TOTAL</b>	<b>23 382</b>	<b>27 727</b>	<b>25 152</b>	<b>30 369</b>	<b>56 951</b>	<b>9 797</b>	<b>14 716</b>	<b>16 351</b>	<b>3 164</b>	<b>285</b>	<b>207 894</b>
<b>Basse-Normandie</b>											
Calvados	6 267	8 597	7 709	8 475	15 065	2 455	4 151	4 081	883	70	57 753
Manche	4 974	6 350	5 777	6 190	11 675	1 885	2 886	2 878	459	19	43 093
Orne	3 329	4 094	3 536	4 096	7 373	1 299	1 950	1 841	418	22	27 958
<b>TOTAL</b>	<b>14 570</b>	<b>19 041</b>	<b>17 022</b>	<b>18 761</b>	<b>34 113</b>	<b>5 639</b>	<b>8 987</b>	<b>8 800</b>	<b>1 760</b>	<b>111</b>	<b>128 804</b>

# Immatriculations des voitures particulières et commerciales d'occasion en 1982, par départements (suite)

Régions et Départements	Classes de puissance fiscale (en CV)										
	1 à 3	4	5	6	7	8	9	10 à 12	13 à 16	17 et +	Total
<b>Bourgogne</b>											
Côte d'Or	4 566	5 899	5 387	6 554	12 330	1 959	2 907	3 343	735	74	43 754
Nièvre	2 666	2 669	2 682	3 108	5 332	808	1 218	1 548	289	28	20 348
Saône-et-Loire	5 969	6 506	6 281	7 484	13 780	2 112	3 215	3 458	714	46	49 565
Yonne	3 104	3 464	3 408	4 422	8 387	1 367	2 110	2 340	504	48	29 154
<b>TOTAL</b>	<b>16 305</b>	<b>18 538</b>	<b>17 758</b>	<b>21 568</b>	<b>39 829</b>	<b>6 246</b>	<b>9 450</b>	<b>10 689</b>	<b>2 242</b>	<b>196</b>	<b>142 821</b>
<b>Nord Pas-de-Calais</b>											
Nord	18 328	23 754	24 993	27 870	53 316	7 338	12 830	14 395	3 037	243	186 104
Pas-de-Calais	9 550	13 248	13 703	15 316	29 051	3 583	6 224	6 518	1 309	105	98 607
<b>TOTAL</b>	<b>27 878</b>	<b>37 002</b>	<b>38 696</b>	<b>43 186</b>	<b>82 367</b>	<b>10 921</b>	<b>19 054</b>	<b>20 913</b>	<b>4 346</b>	<b>348</b>	<b>284 711</b>
<b>Lorraine</b>											
Meurthe-et-Moselle	5 338	6 916	7 548	8 248	17 511	2 463	4 108	4 413	1 049	102	57 696
Meuse	1 721	1 929	2 073	2 364	4 696	640	1 082	1 186	213	20	15 924
Moselle	6 599	9 407	10 410	11 529	25 372	3 513	6 172	6 845	1 648	141	81 636
Vosges	3 382	3 941	4 421	4 865	9 303	1 199	1 805	2 069	456	36	31 477
<b>TOTAL</b>	<b>17 040</b>	<b>22 193</b>	<b>24 452</b>	<b>27 006</b>	<b>56 882</b>	<b>7 815</b>	<b>13 167</b>	<b>14 513</b>	<b>3 366</b>	<b>299</b>	<b>186 733</b>
<b>Alsace</b>											
Rhin (Bas)	5 637	8 774	9 252	10 883	22 549	3 289	5 952	7 315	1 775	169	75 595
Rhin (Haut)	4 955	6 951	6 882	7 522	16 273	2 305	4 064	5 183	1 330	132	55 597
<b>TOTAL</b>	<b>10 592</b>	<b>15 725</b>	<b>16 134</b>	<b>18 405</b>	<b>38 822</b>	<b>5 594</b>	<b>10 016</b>	<b>12 498</b>	<b>3 105</b>	<b>301</b>	<b>131 192</b>
<b>Franche-Comté</b>											
Doubs	4 612	5 796	6 110	6 316	12 124	1 836	2 651	3 145	673	52	43 315
Jura	2 723	2 782	2 938	3 251	6 630	830	1 408	1 368	308	34	22 272
Saône (Haute)	2 174	2 572	2 576	2 988	5 272	795	1 157	1 185	218	12	18 949
Belfort (Territoire de)	1 287	1 613	1 624	1 947	3 639	516	761	994	235	18	12 634
<b>TOTAL</b>	<b>10 796</b>	<b>12 763</b>	<b>13 248</b>	<b>14 502</b>	<b>27 665</b>	<b>3 977</b>	<b>5 977</b>	<b>6 692</b>	<b>1 434</b>	<b>116</b>	<b>97 170</b>
<b>Pays de la Loire</b>											
Loire Atlantique	8 359	13 264	11 776	13 010	23 285	3 804	6 581	6 544	1 268	99	87 990
Maine-et-Loire	6 884	8 555	8 015	8 712	16 066	2 845	4 322	4 152	768	63	60 382
Mayenne	2 803	3 580	3 175	3 090	6 090	990	1 518	1 598	326	17	23 187
Sarthe	4 929	7 250	5 341	6 087	11 245	2 070	3 200	2 907	513	52	43 594
Vendée	4 368	6 488	6 102	6 204	11 823	1 778	2 934	2 648	509	35	42 884
<b>TOTAL</b>	<b>27 343</b>	<b>39 137</b>	<b>34 409</b>	<b>37 103</b>	<b>68 509</b>	<b>11 487</b>	<b>18 555</b>	<b>17 849</b>	<b>3 384</b>	<b>261</b>	<b>258 037</b>

# Immatriculations des voitures particulières et commerciales d'occasion en 1982, par départements (suite)

Régions et Départements	Classes de puissance fiscale (en CV)										
	1 à 3	4	5	6	7	8	9	10 à 12	13 à 16	17 et +	Total
<b>Bretagne</b>											
Côtes-du-Nord	5 048	6 286	5 682	5 796	9 925	1 685	2 557	2 589	483	24	40 075
Finistère	6 326	8 889	8 099	8 695	15 383	2 202	3 591	3 546	678	57	57 466
Ille-et-Vilaine	7 156	9 443	8 259	8 818	16 138	2 796	4 653	4 494	881	67	62 705
Morbihan	4 969	6 962	6 183	6 734	11 807	1 933	2 896	2 938	556	42	45 020
<b>TOTAL</b>	<b>23 499</b>	<b>31 580</b>	<b>28 223</b>	<b>30 043</b>	<b>53 253</b>	<b>8 616</b>	<b>13 697</b>	<b>13 567</b>	<b>2 598</b>	<b>190</b>	<b>205 266</b>
<b>Poitou Charentes</b>											
Charente	3 477	4 141	4 082	4 539	8 444	1 664	2 301	2 247	461	52	31 408
Charente-Maritime	5 448	6 318	6 629	7 551	14 038	2 516	3 542	3 738	737	62	50 579
Sèvres (Deux)	3 509	4 322	4 170	4 378	8 718	1 492	2 106	2 064	353	21	31 133
Vienne	3 939	4 585	4 360	4 884	9 003	1 663	2 369	2 220	401	26	33 450
<b>TOTAL</b>	<b>16 373</b>	<b>19 366</b>	<b>19 241</b>	<b>21 352</b>	<b>40 203</b>	<b>7 335</b>	<b>10 318</b>	<b>10 269</b>	<b>1 952</b>	<b>161</b>	<b>146 570</b>
<b>Aquitaine</b>											
Dordogne	4 113	4 633	4 916	5 447	9 293	1 794	2 411	2 208	439	32	35 286
Gironde	11 588	16 224	15 912	17 178	30 079	5 400	8 354	8 570	2 005	270	115 580
Landes	3 142	4 175	4 129	4 227	7 926	1 289	1 859	1 651	346	39	28 783
Lot-et-Garonne	3 269	3 747	4 514	4 276	8 041	1 849	2 293	2 128	488	67	30 672
Pyrénées-Atlantiques	5 169	6 936	7 460	8 038	13 793	2 238	3 386	3 244	680	94	51 038
<b>TOTAL</b>	<b>27 281</b>	<b>35 715</b>	<b>36 931</b>	<b>39 166</b>	<b>69 132</b>	<b>12 570</b>	<b>18 303</b>	<b>17 801</b>	<b>3 958</b>	<b>502</b>	<b>261 359</b>
<b>Midi Pyrénées</b>											
Ariège	1 433	1 605	1 551	1 915	3 161	634	771	831	187	11	12 099
Aveyron	2 703	3 208	3 425	3 750	6 749	1 143	1 444	1 353	247	26	24 048
Garonne (Haute)	8 993	11 723	11 774	11 883	21 592	4 407	6 081	6 785	1 516	209	84 963
Gers	1 996	2 326	2 685	2 700	4 857	953	1 157	1 027	198	23	17 922
Lot	1 942	2 043	2 042	2 315	3 954	750	960	893	160	18	15 077
Pyrénées (Hautes)	2 384	2 637	2 900	3 338	5 854	1 076	1 457	1 532	312	47	21 537
Tarn	4 100	4 504	4 669	4 966	8 224	1 608	2 014	1 861	407	41	32 394
Tarn-et-Garonne	2 469	2 592	2 847	3 132	5 372	1 081	1 387	1 338	263	28	20 509
<b>TOTAL</b>	<b>26 020</b>	<b>30 638</b>	<b>31 893</b>	<b>33 999</b>	<b>59 763</b>	<b>11 652</b>	<b>15 271</b>	<b>15 620</b>	<b>3 290</b>	<b>403</b>	<b>228 549</b>
<b>Limousin</b>											
Corrèze	2 380	2 827	2 879	3 258	5 813	987	1 296	1 255	259	31	20 985
Creuse	1 279	1 486	1 520	1 662	2 991	473	727	618	94	13	10 863
Vienne (Haute)	3 277	4 315	4 122	4 401	8 042	1 272	1 912	1 913	379	32	29 665
<b>TOTAL</b>	<b>6 936</b>	<b>8 628</b>	<b>8 521</b>	<b>9 321</b>	<b>16 846</b>	<b>2 732</b>	<b>3 935</b>	<b>3 786</b>	<b>732</b>	<b>76</b>	<b>61 513</b>

# Immatriculations des voitures particulières et commerciales d'occasion en 1982, par départements (suite)

Régions et Départements	Classes de puissance fiscale (en CV)										Total
	1 à 3	4	5	6	7	8	9	10 à 12	13 à 16	17 et +	
<b>Rhône Alpes</b>											
Ain	4 401	5 125	5 022	5 809	11 225	1 865	2 729	2 866	712	70	39 824
Ardèche	2 773	3 403	3 168	3 707	6 212	1 035	1 524	1 424	262	22	23 530
Drôme	4 832	5 581	5 758	6 800	12 225	2 072	3 041	3 400	764	59	44 532
Isère	9 345	11 799	11 779	13 057	24 907	4 002	6 507	6 589	1 663	139	89 787
Loire	7 320	7 834	8 000	8 993	16 867	2 546	3 953	4 427	871	92	60 903
Rhône	12 725	18 293	17 476	19 289	37 690	6 466	10 707	11 514	3 038	360	137 558
Savoie	2 454	3 661	3 600	4 295	8 032	1 229	2 044	2 142	526	65	28 048
Savoie (Haute)	4 340	5 702	5 998	7 098	13 495	2 199	3 515	3 775	1 092	140	47 354
<b>TOTAL</b>	<b>48 190</b>	<b>61 398</b>	<b>60 801</b>	<b>69 048</b>	<b>130 653</b>	<b>21 414</b>	<b>34 020</b>	<b>36 137</b>	<b>8 928</b>	<b>947</b>	<b>471 536</b>
<b>Auvergne</b>											
Allier	3 853	3 932	3 987	4 605	8 107	1 372	2 098	2 255	512	65	30 786
Cantal	1 610	1 585	1 793	1 942	3 749	575	758	718	128	7	12 865
Loire (Haute)	1 841	2 153	2 313	2 462	4 417	658	1 005	893	171	15	15 928
Puy-de-Dôme	6 165	7 091	7 021	7 752	14 547	2 505	3 507	3 853	821	75	53 337
<b>TOTAL</b>	<b>13 469</b>	<b>14 761</b>	<b>15 114</b>	<b>16 761</b>	<b>30 820</b>	<b>5 110</b>	<b>7 368</b>	<b>7 719</b>	<b>1 632</b>	<b>162</b>	<b>112 916</b>
<b>Languedoc Roussillon</b>											
Aude	3 084	3 551	3 610	3 883	6 241	1 188	1 642	1 665	348	49	25 261
Gard	5 310	6 742	6 814	7 669	12 677	2 410	3 183	3 243	724	78	48 850
Hérault	7 009	9 161	9 973	10 558	17 399	3 141	4 500	4 808	1 107	159	67 815
Lozère	760	770	854	1 023	1 562	259	346	265	54	—	5 893
Pyrénées Orientales	3 582	3 940	4 212	4 740	7 548	1 518	1 966	2 307	519	84	30 416
<b>TOTAL</b>	<b>19 745</b>	<b>24 164</b>	<b>25 463</b>	<b>27 873</b>	<b>45 427</b>	<b>8 516</b>	<b>11 637</b>	<b>12 288</b>	<b>2 752</b>	<b>370</b>	<b>178 235</b>
<b>Provence Alpes Côte d'Azur</b>											
Alpes de Haute Provence	1 328	1 509	1 528	1 902	3 102	626	838	916	185	20	11 954
Alpes (Hautes)	977	1 214	1 322	1 547	2 756	478	667	709	153	10	9 833
Alpes Maritimes	5 972	9 461	13 231	15 253	22 849	4 695	6 781	7 822	2 689	610	89 363
Bouches-du-Rhône	12 676	19 198	22 179	24 001	43 108	8 267	12 007	13 364	3 442	448	158 690
Var	6 713	8 740	10 172	11 615	20 119	3 608	5 350	6 012	1 729	236	74 294
Vaucluse	4 905	5 598	5 893	6 742	11 627	2 291	3 016	3 133	769	77	44 051
<b>TOTAL</b>	<b>32 571</b>	<b>45 720</b>	<b>54 325</b>	<b>61 060</b>	<b>103 561</b>	<b>19 965</b>	<b>28 659</b>	<b>31 956</b>	<b>8 967</b>	<b>1 401</b>	<b>388 185</b>
<b>Corse</b>											
Corse Sud	744	1 285	1 538	1 733	2 808	508	765	874	282	83	10 620
Corse (Haute)	847	1 540	1 761	2 002	2 944	619	798	1 034	312	97	11 954
<b>TOTAL</b>	<b>1 591</b>	<b>2 825</b>	<b>3 299</b>	<b>3 735</b>	<b>5 752</b>	<b>1 127</b>	<b>1 563</b>	<b>1 908</b>	<b>594</b>	<b>180</b>	<b>22 574</b>
<b>TOTAL FRANCE</b>	<b>466 139</b>	<b>616 129</b>	<b>625 902</b>	<b>709 074</b>	<b>1 328 606</b>	<b>221 554</b>	<b>347 909</b>	<b>389 886</b>	<b>92 922</b>	<b>11 544</b>	<b>4 809 665</b>

**VOITURES PARTICULIÈRES  
ET COMMERCIALES :**

**II. PARC AU 1<sup>er</sup> JANVIER 1983**

# Parc des voitures particulières et commerciales au 1<sup>er</sup> janvier 1983, selon la classe de puissance fiscale

(années de première mise en circulation 1968 à 1982)

## FRANCE ENTIERE

Années de fabrication	Classes de puissance fiscale									Total
	1 à 4 CV	5 CV	6 CV	7 CV	8 CV	9 CV	10 CV	11 CV et +	N.I.	
1980 - 81 - 82	1 643 007	513 342	717 242	1 889 274	323 904	242 558	239 757	239 211	160	5 808 455
1978 - 79	590 079	509 665	518 768	1 331 626	212 855	314 908	126 133	360 880	1 122	3 966 036
1976 - 77	493 750	529 408	564 510	1 257 621	132 697	372 333	37 270	368 638	2 004	3 758 231
1973 - 74 - 75	767 034	760 102	743 127	1 324 545	122 706	326 508	64 009	413 849	2 586	4 524 466
1968 - 72	1 317 158	546 695	1 343 852	1 023 087	232 536	468 319	167 927	522 154	9 476	5 631 204
<b>TOTAL</b>	<b>4 811 028</b>	<b>2 859 212</b>	<b>3 887 499</b>	<b>6 826 153</b>	<b>1 024 698</b>	<b>1 724 626</b>	<b>635 096</b>	<b>1 904 732</b>	<b>15 348</b>	<b>23 688 392</b>

# Parc des voitures particulières et commerciales immatriculées au 1<sup>er</sup> janvier 1983, par départements

(années de première mise en circulation 1968 à 1982)

Régions et départements	Classes de puissance fiscale									Total
	1 à 4 CV	5 CV	6 CV	7 CV	8 CV	9 CV	10 CV	11 CV et +	Non indiquée	
<b>Ile-de-France</b>										
Paris	119 979	90 335	131 319	235 077	46 922	79 399	36 216	140 227	1 237	880 711
Seine-et-Marne	76 081	42 052	59 532	119 231	18 619	30 841	12 891	37 842	85	397 174
Yvelines	104 793	60 732	83 289	170 098	27 302	46 269	19 120	60 432	199	572 234
Essonne	89 812	51 406	74 828	149 107	23 376	42 874	16 048	51 875	129	499 455
Hauts-de-Seine	98 943	65 400	95 323	187 945	33 290	57 407	23 861	80 226	1 034	643 429
Seine Saint-Denis	74 053	52 292	82 746	166 548	27 351	50 633	19 285	65 027	1 868	539 803
Val-de-Marne	77 731	51 977	76 044	155 140	25 676	46 200	17 939	62 710	570	513 987
Val d'Oise	71 202	43 645	67 591	130 390	20 520	36 927	14 320	45 792	136	430 523
<b>TOTAL</b>	<b>712 594</b>	<b>457 839</b>	<b>670 672</b>	<b>1 313 536</b>	<b>223 056</b>	<b>390 550</b>	<b>159 680</b>	<b>544 131</b>	<b>5 258</b>	<b>4 477 316</b>
<b>Champagne Ardenne</b>										
Ardennes	26 376	13 948	20 775	36 507	4 381	7 113	3 035	7 947	48	120 130
Aube	23 073	13 785	18 997	35 691	5 030	8 347	3 187	9 583	38	117 731
Marne	47 138	26 367	35 937	70 332	9 764	16 507	6 992	18 224	93	231 354
Marne (Haute)	17 475	9 877	14 583	26 333	3 492	5 544	2 016	5 817	13	85 150
<b>TOTAL</b>	<b>114 062</b>	<b>63 977</b>	<b>90 292</b>	<b>168 863</b>	<b>22 667</b>	<b>37 511</b>	<b>15 230</b>	<b>41 571</b>	<b>192</b>	<b>554 365</b>
<b>Picardie</b>										
Aisne	46 752	25 967	37 122	64 388	7 996	13 630	5 510	14 897	119	216 381
Oise	59 483	31 882	45 192	84 010	11 637	19 208	7 671	21 900	101	281 084
Somme	46 881	26 150	37 991	63 488	7 858	13 789	5 194	14 002	110	215 463
<b>TOTAL</b>	<b>153 116</b>	<b>83 999</b>	<b>120 305</b>	<b>211 886</b>	<b>27 491</b>	<b>46 627</b>	<b>18 375</b>	<b>50 799</b>	<b>330</b>	<b>712 928</b>
<b>Haute Normandie</b>										
Eure	44 458	23 850	33 813	61 202	9 189	15 342	5 994	15 936	86	209 870
Seine-Maritime	109 968	60 228	81 714	146 636	19 287	36 997	12 583	35 765	170	503 348
<b>TOTAL</b>	<b>154 426</b>	<b>84 078</b>	<b>115 527</b>	<b>207 838</b>	<b>28 476</b>	<b>52 339</b>	<b>18 577</b>	<b>51 701</b>	<b>256</b>	<b>713 218</b>
<b>Centre</b>										
Cher	27 889	14 942	21 463	38 852	5 261	8 566	3 534	9 764	56	130 327
Eure-et-Loir	31 511	17 497	25 328	47 013	6 665	11 368	4 211	12 149	55	155 797
Indre	21 063	11 640	16 791	29 289	4 191	6 977	2 389	6 874	39	99 253
Indre-et-Loire	41 110	24 685	33 974	60 244	9 475	15 632	5 446	15 402	72	206 040
Loir-et-Cher	27 570	15 036	21 171	37 303	5 316	9 106	3 171	9 665	55	128 393
Loiret	50 039	27 431	38 914	70 755	10 166	18 308	6 835	19 344	76	241 868
<b>TOTAL</b>	<b>199 182</b>	<b>111 231</b>	<b>157 641</b>	<b>283 456</b>	<b>41 074</b>	<b>69 957</b>	<b>25 586</b>	<b>73 198</b>	<b>353</b>	<b>961 678</b>
<b>Basse Normandie</b>										
Calvados	55 825	29 744	40 031	68 487	9 948	17 755	6 176	17 369	119	245 454
Manche	45 835	24 406	31 833	53 070	8 063	12 843	4 116	12 121	95	192 382
Orne	28 406	14 862	21 152	34 750	5 345	8 600	3 005	8 729	50	124 899
<b>TOTAL</b>	<b>130 066</b>	<b>69 012</b>	<b>93 016</b>	<b>156 307</b>	<b>23 356</b>	<b>39 198</b>	<b>13 297</b>	<b>38 219</b>	<b>264</b>	<b>562 735</b>

# Parc des voitures particulières et commerciales immatriculées au 1<sup>er</sup> janvier 1983, par départements (suite)

(années de première mise en circulation 1968 à 1982)

Régions et départements	Classes de puissance fiscale									Total
	1 à 4 CV	5 CV	6 CV	7 CV	8 CV	9 CV	10 CV	11 CV et +	Non indiquée	
<b>Bourgogne</b>										
Côte d'Or	44 437	24 653	34 747	62 765	8 581	14 485	5 586	16 176	68	211 498
Nièvre	23 623	11 811	16 973	28 638	3 527	5 989	2 555	6 825	37	99 978
Saône-et-Loire	56 358	30 249	43 042	73 953	9 643	16 739	5 871	17 428	99	253 382
Yonne	26 830	14 936	22 470	40 054	5 757	9 709	3 715	10 989	56	134 516
<b>TOTAL</b>	<b>151 248</b>	<b>81 649</b>	<b>117 232</b>	<b>205 410</b>	<b>27 508</b>	<b>46 922</b>	<b>17 727</b>	<b>51 418</b>	<b>260</b>	<b>699 374</b>
<b>Nord Pas-de-Calais</b>										
Nord	205 518	119 874	168 905	294 824	37 180	69 395	27 860	73 210	248	997 014
Pas-de-Calais	108 250	65 283	89 099	155 187	17 626	32 051	12 133	31 864	94	511 587
<b>TOTAL</b>	<b>313 768</b>	<b>185 157</b>	<b>258 004</b>	<b>450 011</b>	<b>54 806</b>	<b>101 446</b>	<b>39 993</b>	<b>105 074</b>	<b>342</b>	<b>1 508 601</b>
<b>Lorraine</b>										
Meurthe-et-Moselle	62 007	35 399	49 515	97 098	12 168	22 617	7 226	23 524	1 149	310 703
Meuse	17 826	9 651	12 871	24 621	2 917	5 316	1 280	5 610	720	80 812
Moselle	79 279	48 208	65 429	136 112	16 469	30 832	11 406	34 321	121	422 177
Vosges	38 548	20 916	29 128	50 862	5 940	10 131	3 456	10 186	60	169 227
<b>TOTAL</b>	<b>197 660</b>	<b>114 174</b>	<b>156 943</b>	<b>308 693</b>	<b>37 494</b>	<b>68 896</b>	<b>23 368</b>	<b>73 641</b>	<b>2 050</b>	<b>982 919</b>
<b>Alsace</b>										
Rhin (Bas)	70 575	44 961	62 545	119 388	16 428	29 118	11 426	35 322	254	390 017
Rhin (Haut)	61 008	34 805	47 901	92 459	12 217	21 545	8 171	26 839	122	305 067
<b>TOTAL</b>	<b>131 583</b>	<b>79 766</b>	<b>110 446</b>	<b>211 847</b>	<b>28 645</b>	<b>50 663</b>	<b>19 597</b>	<b>62 161</b>	<b>376</b>	<b>695 084</b>
<b>Franche-Comté</b>										
Doubs	48 407	26 690	36 427	62 609	8 683	13 960	5 222	14 677	83	216 758
Jura	25 018	13 510	19 152	33 311	3 998	7 094	2 320	7 275	60	111 738
Saône (Haute)	23 305	12 612	17 981	28 133	3 831	6 227	2 040	5 862	37	100 028
Belfort (Territoire de)	13 286	7 716	10 940	17 480	2 306	3 871	1 490	4 789	22	61 900
<b>TOTAL</b>	<b>110 016</b>	<b>60 528</b>	<b>84 500</b>	<b>141 533</b>	<b>18 818</b>	<b>31 152</b>	<b>11 072</b>	<b>32 603</b>	<b>202</b>	<b>490 424</b>
<b>Pays de la Loire</b>										
Loire Atlantique	93 364	55 341	69 157	116 370	16 596	31 068	10 030	27 493	198	419 617
Maine-et-Loire	57 110	34 560	44 169	74 222	11 336	19 576	6 274	16 690	96	264 033
Mayenne	25 186	14 371	17 855	30 996	4 548	7 748	2 477	6 548	54	109 783
Sarthe	45 351	23 164	31 859	56 448	8 217	15 348	4 721	12 203	70	197 381
Vendée	46 163	28 634	37 488	59 279	8 502	14 136	4 310	11 422	98	210 032
<b>TOTAL</b>	<b>267 174</b>	<b>156 070</b>	<b>200 528</b>	<b>337 315</b>	<b>49 199</b>	<b>87 876</b>	<b>27 812</b>	<b>74 356</b>	<b>516</b>	<b>1 200 846</b>



# Parc des voitures particulières et commerciales immatriculées au 1<sup>er</sup> janvier 1983, par départements (suite)

(années de première mise en circulation 1968 à 1982)

Régions et départements	Classes de puissance fiscale									Total
	1 à 4 CV	5 CV	6 CV	7 CV	8 CV	9 CV	10 CV	11 CV et +	Non indiquée	
<b>Bretagne</b>										
Côtes-du-Nord	63 900	31 784	38 360	60 563	8 481	14 493	4 587	12 235	85	234 488
Finistère	95 025	49 268	63 384	100 675	11 701	21 247	6 685	17 908	110	366 003
Ille-et-Vilaine	71 883	39 399	49 491	83 600	12 255	22 933	7 488	19 595	108	306 752
Morbihan	62 385	34 038	43 321	67 212	9 417	15 613	5 143	13 501	271	250 901
<b>TOTAL</b>	<b>293 193</b>	<b>154 489</b>	<b>194 556</b>	<b>312 050</b>	<b>41 854</b>	<b>74 286</b>	<b>23 903</b>	<b>63 239</b>	<b>574</b>	<b>1 158 144</b>
<b>Poitou Charentes</b>										
Charente	31 974	19 144	24 638	41 765	7 274	10 894	3 727	9 721	92	149 229
Charente Maritime	45 276	29 210	38 410	64 845	10 504	16 204	5 677	15 670	110	225 906
Sèvres (Deux)	29 570	18 873	24 725	42 779	6 434	10 033	3 308	8 674	57	144 453
Vienne	34 468	20 881	27 734	46 148	7 280	11 898	3 952	10 438	58	162 857
<b>TOTAL</b>	<b>141 288</b>	<b>88 108</b>	<b>115 507</b>	<b>195 537</b>	<b>31 492</b>	<b>49 029</b>	<b>16 664</b>	<b>44 503</b>	<b>317</b>	<b>682 445</b>
<b>Aquitaine</b>										
Dordogne	36 061	22 809	28 977	43 932	7 929	10 836	3 567	9 765	83	163 959
Gironde	109 966	67 451	84 564	140 531	23 416	37 401	12 978	37 564	212	514 083
Landes	34 368	19 691	24 339	38 824	5 715	8 827	2 764	7 876	80	142 484
Lot-et-Garonne	27 835	18 861	23 402	37 222	7 664	10 121	3 371	9 527	90	138 093
Pyrénées Atlantiques	56 852	35 540	44 908	70 275	10 760	16 074	5 384	16 048	147	255 988
<b>TOTAL</b>	<b>265 082</b>	<b>164 352</b>	<b>206 190</b>	<b>330 784</b>	<b>55 484</b>	<b>83 259</b>	<b>28 064</b>	<b>80 780</b>	<b>612</b>	<b>1 214 607</b>
<b>Midi Pyrénées</b>										
Ariège	12 456	6 929	9 874	15 689	2 566	3 565	1 292	3 357	71	55 799
Aveyron	26 459	16 138	21 321	32 985	5 249	7 426	2 301	5 901	43	117 823
Garonne (Haute)	80 908	50 056	59 367	103 210	18 845	27 947	10 984	28 325	331	379 973
Gers	17 500	11 332	14 119	21 345	4 318	5 183	1 591	4 197	49	79 634
Lot	16 364	9 348	12 259	18 378	3 196	4 283	1 375	3 632	21	68 856
Pyrénées (Hautes)	21 598	13 186	17 922	29 173	4 610	6 705	2 314	6 460	78	102 046
Tarn	34 886	21 356	28 154	42 104	6 677	9 407	3 055	8 294	74	154 007
Tarn-et-Garonne	17 486	11 695	13 960	21 827	4 285	5 675	1 838	4 941	70	81 777
<b>TOTAL</b>	<b>227 657</b>	<b>140 040</b>	<b>176 976</b>	<b>284 711</b>	<b>49 746</b>	<b>70 191</b>	<b>24 750</b>	<b>65 107</b>	<b>737</b>	<b>1 039 915</b>
<b>Limousin</b>										
Corrèze	24 362	14 021	18 993	29 538	4 683	6 410	2 134	5 812	38	105 991
Creuse	13 877	7 275	9 982	16 007	2 320	3 399	1 056	2 812	14	56 742
Vienne (Haute)	34 601	20 340	25 961	43 087	6 404	9 987	3 217	9 369	41	153 007
<b>TOTAL</b>	<b>72 840</b>	<b>41 636</b>	<b>54 936</b>	<b>88 632</b>	<b>13 407</b>	<b>19 796</b>	<b>6 407</b>	<b>17 993</b>	<b>93</b>	<b>315 740</b>

# Parc des voitures particulières et commerciales immatriculées au 1<sup>er</sup> janvier 1983, par départements (suite)

(années de première mise en circulation 1968 à 1982)

Régions et départements	Classes de puissance fiscale									Total
	1 à 4 CV	5 CV	6 CV	7 CV	8 CV	9 CV	10 CV	11 CV et +	Non indiquée	
<b>Rhône Alpes</b>										
Ain	41 189	22 460	32 152	57 466	8 082	13 788	4 577	14 643	93	194 450
Ardèche	28 834	15 123	20 609	31 401	4 522	6 944	2 209	6 259	40	115 941
Drôme	38 775	22 485	30 416	50 223	7 538	12 078	4 284	12 402	64	178 265
Isère	91 890	50 593	69 158	123 785	18 165	30 114	10 102	30 795	155	424 757
Loire	69 043	37 750	51 079	87 459	12 094	19 361	7 183	20 431	138	304 538
Rhône	131 316	74 704	98 081	186 520	28 034	51 223	18 363	56 211	192	644 644
Savoie	31 016	18 192	27 864	46 564	6 315	11 295	3 691	11 381	66	156 384
Savoie (Haute)	51 945	31 643	47 773	79 475	11 363	19 859	6 618	21 991	134	270 801
<b>TOTAL</b>	<b>484 008</b>	<b>272 950</b>	<b>377 132</b>	<b>662 893</b>	<b>96 113</b>	<b>164 662</b>	<b>57 027</b>	<b>174 113</b>	<b>882</b>	<b>2 289 780</b>
<b>Auvergne</b>										
Allier	34 272	18 713	25 704	43 255	6 390	9 950	3 900	11 105	44	153 333
Cantal	15 216	8 852	11 921	19 615	2 862	3 754	1 256	3 293	20	66 789
Loire (Haute)	19 865	11 711	15 777	23 398	3 616	4 931	1 490	4 247	32	85 067
Puy-de-Dôme	58 439	33 602	44 189	76 452	11 608	17 841	6 318	18 969	111	267 529
<b>TOTAL</b>	<b>127 792</b>	<b>72 878</b>	<b>97 591</b>	<b>162 720</b>	<b>24 476</b>	<b>36 476</b>	<b>12 964</b>	<b>37 614</b>	<b>207</b>	<b>572 718</b>
<b>Languedoc Roussillon</b>										
Aude	28 327	16 371	20 854	31 153	5 025	7 415	2 697	6 688	47	118 577
Gard	54 977	33 520	41 978	65 675	10 543	15 647	5 351	15 055	100	242 846
Hérault	69 060	43 907	54 015	84 813	13 350	20 429	7 706	21 453	150	314 883
Lozère	8 143	4 020	5 897	8 186	1 303	1 705	548	1 360	5	31 167
Pyrénées Orientales	34 284	19 022	24 240	38 054	6 088	8 937	3 691	10 029	98	144 443
<b>TOTAL</b>	<b>194 791</b>	<b>116 840</b>	<b>146 984</b>	<b>227 881</b>	<b>36 309</b>	<b>54 133</b>	<b>19 993</b>	<b>54 585</b>	<b>400</b>	<b>851 916</b>
<b>Provence Alpes Côte d'Azur</b>										
Alpes de Hte Prov.	12 123	6 995	10 039	16 826	2 753	4 059	1 456	4 159	26	58 436
Alpes (Hautes)	10 334	6 239	8 864	14 849	2 148	3 361	1 145	3 218	16	50 174
Alpes Maritimes	67 080	58 319	75 559	116 218	19 438	31 988	11 795	42 104	307	422 808
Bouches-du-Rhône	145 318	100 465	132 468	225 443	37 965	61 907	22 806	63 671	344	790 387
Var	63 613	44 042	58 397	98 082	15 074	24 712	8 838	27 846	207	340 811
Vaucluse	42 061	25 950	34 049	56 006	9 206	13 911	5 033	14 282	96	200 594
<b>TOTAL</b>	<b>340 529</b>	<b>242 010</b>	<b>319 376</b>	<b>527 424</b>	<b>86 584</b>	<b>139 938</b>	<b>51 073</b>	<b>155 280</b>	<b>996</b>	<b>1 863 210</b>
<b>Corse</b>										
Corse sud } Corse (Haute) }	28 953	18 429	23 145	36 826	6 643	9 719	3 937	12 646	131	140 429
<b>TOTAL</b>	<b>28 953</b>	<b>18 429</b>	<b>23 145</b>	<b>36 826</b>	<b>6 643</b>	<b>9 719</b>	<b>3 937</b>	<b>12 646</b>	<b>131</b>	<b>140 429</b>
<b>TOTAL FRANCE</b>	<b>4 811 028</b>	<b>2 859 212</b>	<b>3 887 499</b>	<b>6 826 153</b>	<b>1 024 698</b>	<b>1 724 626</b>	<b>635 096</b>	<b>1 904 732</b>	<b>15 348</b>	<b>23 688 392</b>

# Parc des voitures particulières et commerciales au 1<sup>er</sup> janvier 1983, selon la classe de puissance fiscale

(années de première mise en circulation 1968 à 1982)

## Région Ile-de-France

Départements et années de fabrication	Classes de puissance fiscale									Total
	1 à 4 CV	5 CV	6 CV	7 CV	8 CV	9 CV	10 CV	11 CV et +	Puissance non indiquée	
<b>PARIS</b>										
80 - 81 - 82	53 363	19 014	31 038	69 994	19 180	13 743	15 292	25 493	4	247 121
78 - 79	13 652	16 451	18 905	43 605	10 471	13 799	5 204	26 958	11	149 056
76 - 77	10 197	15 570	18 044	39 615	4 770	14 737	2 191	25 722	63	130 909
73 - 74 - 75	16 495	24 537	22 710	44 921	4 013	14 638	3 602	27 974	287	159 177
68 - 72	26 272	14 763	40 622	36 942	8 488	22 482	9 927	34 080	872	194 448
<b>TOTAUX DEP.</b>	<b>119 979</b>	<b>90 335</b>	<b>131 319</b>	<b>235 077</b>	<b>46 922</b>	<b>79 399</b>	<b>36 216</b>	<b>140 227</b>	<b>1 237</b>	<b>880 711</b>
<b>Seine-et-Marne</b>										
80 - 81 - 82	26 759	8 950	12 428	36 294	6 782	4 996	5 422	4 846	1	106 478
78 - 79	9 410	7 963	8 388	24 219	4 047	5 983	2 799	7 851	—	70 660
76 - 77	7 761	7 395	8 542	21 511	2 726	6 900	766	7 457	12	63 070
73 - 74 - 75	12 487	10 587	11 325	21 915	1 947	5 738	1 169	8 199	14	73 381
68 - 72	19 664	7 157	18 849	15 292	3 117	7 224	2 735	9 489	58	83 585
<b>TOTAUX DEP.</b>	<b>76 081</b>	<b>42 052</b>	<b>59 532</b>	<b>119 231</b>	<b>18 619</b>	<b>30 841</b>	<b>12 891</b>	<b>37 842</b>	<b>85</b>	<b>397 174</b>
<b>Yvelines</b>										
80 - 81 - 82	41 148	12 380	18 656	54 972	10 378	7 679	8 391	8 849	2	162 455
78 - 79	12 709	11 193	11 107	33 313	5 856	8 446	3 363	12 786	16	98 789
76 - 77	9 979	10 522	11 915	29 252	3 818	9 720	1 185	11 761	25	88 177
73 - 74 - 75	15 724	15 657	15 235	29 677	2 424	9 001	1 844	12 670	37	102 269
68 - 72	25 233	10 980	26 376	22 884	4 826	11 423	4 337	14 366	119	120 544
<b>TOTAUX DEP.</b>	<b>104 793</b>	<b>60 732</b>	<b>83 289</b>	<b>170 098</b>	<b>27 302</b>	<b>46 269</b>	<b>19 120</b>	<b>60 432</b>	<b>199</b>	<b>572 234</b>
<b>Essonne</b>										
80 - 81 - 82	29 976	8 899	13 696	42 311	7 622	6 189	6 334	5 957	2	120 986
78 - 79	10 839	9 086	9 075	28 310	4 832	7 722	2 966	10 095	8	82 933
76 - 77	9 052	9 149	9 829	26 612	3 358	8 613	1 083	9 895	26	77 617
73 - 74 - 75	14 902	13 531	14 427	29 055	2 438	8 244	1 619	11 289	20	95 525
68 - 72	25 043	10 741	27 801	22 819	5 126	12 106	4 046	14 639	73	122 394
<b>TOTAUX DEP.</b>	<b>89 812</b>	<b>51 406</b>	<b>74 828</b>	<b>149 107</b>	<b>23 376</b>	<b>42 874</b>	<b>16 048</b>	<b>51 875</b>	<b>129</b>	<b>499 455</b>
<b>Hauts-de-Seine</b>										
80 - 81 - 82	41 929	12 718	22 680	60 256	13 044	9 775	10 451	12 672	2	183 527
78 - 79	11 281	12 065	12 450	35 173	7 110	9 868	3 613	15 724	8	107 292
76 - 77	8 845	11 208	12 969	31 895	3 910	10 998	1 348	15 197	34	96 404
73 - 74 - 75	13 939	17 713	16 116	33 604	2 790	10 678	2 129	16 191	98	113 258
68 - 72	22 949	11 696	31 108	27 017	6 436	16 088	6 320	20 442	892	142 948
<b>TOTAUX DEP.</b>	<b>98 943</b>	<b>65 400</b>	<b>95 323</b>	<b>187 945</b>	<b>33 290</b>	<b>57 407</b>	<b>23 861</b>	<b>80 226</b>	<b>1 034</b>	<b>643 429</b>

# Parc des voitures particulières et commerciales au 1<sup>er</sup> janvier 1983, selon la classe de puissance fiscale

(années de première mise en circulation 1968 à 1982)

## Région Ile-de-France (suite)

Départements et années de fabrication	Classes de puissance fiscale									Total
	1 à 4 CV	5 CV	6 CV	7 CV	8 CV	9 CV	10 CV	11 CV et +	Puissance non indiquée	
<b>Seine Saint-Denis</b>										
80 - 81 - 82	26 029	8 993	14 705	42 258	8 297	6 660	6 567	6 381	—	119 890
78 - 79	8 891	9 391	9 850	31 684	5 525	8 786	3 279	11 494	7	88 907
76 - 77	7 029	9 012	11 232	31 429	3 969	10 106	1 551	12 678	27	87 033
73 - 74 - 75	12 011	14 396	16 385	34 592	3 135	10 191	2 081	15 116	372	108 279
68 - 72	20 093	10 500	30 574	26 585	6 425	14 890	5 807	19 358	1 462	135 694
<b>TOTAUX DEP.</b>	<b>74 053</b>	<b>52 292</b>	<b>82 746</b>	<b>166 548</b>	<b>27 351</b>	<b>50 633</b>	<b>19 285</b>	<b>65 027</b>	<b>1 868</b>	<b>539 803</b>
<b>Val-de-Marne</b>										
80 - 81 - 82	28 633	9 261	14 913	43 396	8 798	6 734	6 978	7 474	—	126 187
78 - 79	9 095	9 291	9 861	29 996	5 648	8 206	3 308	12 083	6	87 494
76 - 77	7 512	9 429	10 446	28 352	3 520	9 597	1 143	12 445	37	82 481
73 - 74 - 75	12 313	14 233	14 215	30 374	2 634	8 880	1 712	13 761	31	98 153
68 - 72	20 178	9 763	26 609	23 022	5 076	12 783	4 798	16 947	496	119 672
<b>TOTAUX DEP.</b>	<b>77 731</b>	<b>51 977</b>	<b>76 044</b>	<b>155 140</b>	<b>25 676</b>	<b>46 200</b>	<b>17 939</b>	<b>62 710</b>	<b>570</b>	<b>513 987</b>
<b>Val d'Oise</b>										
80 - 81 - 82	24 151	8 412	12 040	36 311	6 873	5 223	5 431	5 005	2	103 448
78 - 79	8 557	7 542	8 041	25 116	4 066	6 570	2 552	8 551	6	71 001
76 - 77	7 121	7 210	8 726	23 154	2 765	7 149	913	8 939	18	65 995
73 - 74 - 75	11 311	11 188	12 694	24 920	1 961	7 093	1 372	10 061	26	80 626
68 - 72	20 062	9 293	26 090	20 889	4 855	10 892	4 052	13 236	84	109 453
<b>TOTAUX DEP.</b>	<b>71 202</b>	<b>43 645</b>	<b>67 591</b>	<b>130 390</b>	<b>20 520</b>	<b>36 927</b>	<b>14 320</b>	<b>45 792</b>	<b>136</b>	<b>430 523</b>
<b>Total régional</b>										
80 - 81 - 82	271 988	88 627	140 156	385 792	80 974	60 999	64 866	76 677	13	1 170 092
78 - 79	84 434	82 982	87 677	251 416	47 555	69 380	27 084	105 542	62	756 132
76 - 77	67 496	79 495	91 703	231 820	28 836	77 820	10 180	104 094	242	691 686
73 - 74 - 75	109 182	121 842	123 107	249 058	21 342	74 463	15 528	115 261	885	830 668
68 - 72	179 494	84 893	228 029	195 450	44 349	107 888	42 022	142 557	4 056	1 028 738
<b>TOTAUX REG.</b>	<b>712 594</b>	<b>457 839</b>	<b>670 672</b>	<b>1 313 536</b>	<b>223 056</b>	<b>390 550</b>	<b>159 680</b>	<b>544 131</b>	<b>5 258</b>	<b>4 477 316</b>

# Parc des voitures particulières et commerciales au 1<sup>er</sup> janvier 1983, selon la classe de puissance fiscale

(années de première mise en circulation 1968 à 1982)

## Région Champagne Ardenne

Départements et années de fabrication	Classes de puissance fiscale									Total
	1 à 4 CV	5 CV	6 CV	7 CV	8 CV	9 CV	10 CV	11 CV et +	Puissance non indiquée	
<b>Ardennes</b>										
80 - 81 - 82	9 225	2 929	3 671	10 214	1 319	901	1 217	834	—	30 310
78 - 79	3 486	2 541	2 844	7 171	882	1 282	587	1 492	2	20 287
76 - 77	2 921	2 591	2 958	6 745	583	1 480	149	1 563	12	19 002
73 - 74 - 75	4 200	3 410	4 077	7 085	541	1 352	275	1 783	12	22 735
68 - 72	6 544	2 477	7 225	5 292	1 056	2 098	807	2 275	22	27 796
<b>TOTAUX DEP.</b>	<b>26 376</b>	<b>13 948</b>	<b>20 775</b>	<b>36 507</b>	<b>4 381</b>	<b>7 113</b>	<b>3 035</b>	<b>7 947</b>	<b>48</b>	<b>120 130</b>
<b>Aube</b>										
80 - 81 - 82	7 163	2 428	3 522	9 568	1 474	1 242	1 208	1 040	—	27 645
78 - 79	2 614	2 421	2 377	7 068	1 064	1 555	642	1 811	—	19 552
76 - 77	2 462	2 490	2 822	6 577	773	1 881	179	1 968	8	19 160
73 - 74 - 75	3 826	3 724	3 764	6 859	626	1 467	331	2 114	5	22 716
68 - 72	7 008	2 722	6 512	5 619	1 093	2 202	827	2 650	25	28 658
<b>TOTAUX DEP.</b>	<b>23 073</b>	<b>13 785</b>	<b>18 997</b>	<b>35 691</b>	<b>5 030</b>	<b>8 347</b>	<b>3 187</b>	<b>9 583</b>	<b>38</b>	<b>117 731</b>
<b>Marne</b>										
80 - 81 - 82	16 790	5 620	8 039	21 935	3 686	2 612	3 055	2 532	1	64 270
78 - 79	6 110	5 013	5 404	15 090	2 236	3 256	1 657	3 949	31	42 746
76 - 77	5 000	4 949	5 783	13 028	1 230	3 770	403	3 709	13	37 885
73 - 74 - 75	7 601	6 680	6 750	12 162	991	2 919	562	3 817	8	41 490
68 - 72	11 637	4 105	9 961	8 117	1 621	3 950	1 315	4 217	40	44 963
<b>TOTAUX DEP.</b>	<b>47 138</b>	<b>26 367</b>	<b>35 937</b>	<b>70 332</b>	<b>9 764</b>	<b>16 507</b>	<b>6 992</b>	<b>18 224</b>	<b>93</b>	<b>231 354</b>
<b>Haute-Marne</b>										
80 - 81 - 82	6 023	1 861	2 833	7 602	1 018	771	748	672	—	21 528
78 - 79	2 160	1 664	2 042	5 176	745	1 044	437	1 091	—	14 359
76 - 77	1 778	1 888	2 192	4 900	514	1 317	126	1 247	3	13 965
73 - 74 - 75	2 750	2 657	2 812	4 900	467	972	180	1 278	2	16 018
68 - 72	4 764	1 807	4 704	3 755	748	1 440	525	1 529	8	19 280
<b>TOTAUX DEP.</b>	<b>17 475</b>	<b>9 877</b>	<b>14 583</b>	<b>26 333</b>	<b>3 492</b>	<b>5 544</b>	<b>2 016</b>	<b>5 817</b>	<b>13</b>	<b>85 150</b>
<b>Total régional</b>										
80 - 81 - 82	39 201	12 838	18 065	49 319	7 497	5 526	6 228	5 078	1	143 753
78 - 79	14 370	11 639	12 667	34 505	4 927	7 137	3 323	8 343	33	96 944
76 - 77	12 161	11 918	13 755	31 250	3 100	8 448	857	8 487	36	90 012
73 - 74 - 75	18 377	16 471	17 403	31 006	2 625	6 710	1 348	8 992	27	102 959
68 - 72	29 953	11 111	28 402	22 783	4 518	9 690	3 474	10 671	95	120 697
<b>TOTAUX REG.</b>	<b>114 062</b>	<b>63 977</b>	<b>90 292</b>	<b>168 863</b>	<b>22 667</b>	<b>37 511</b>	<b>15 230</b>	<b>41 571</b>	<b>192</b>	<b>554 365</b>

# Parc des voitures particulières et commerciales au 1<sup>er</sup> janvier 1983, selon la classe de puissance fiscale

(années de première mise en circulation 1968 à 1982)

## Région Picardie

Départements et années de fabrication	Classes de puissance fiscale									Total
	1 à 4 CV	5 CV	6 CV	7 CV	8 CV	9 CV	10 CV	11 CV et +	Puissance non indiquée	
<b>Aisne</b>										
80 - 81 - 82	16 094	5 593	7 501	18 764	2 610	2 014	2 122	1 608	1	56 307
78 - 79	5 941	4 797	5 112	13 116	1 806	2 543	1 234	2 892	53	37 494
76 - 77	4 901	4 905	5 608	11 669	1 102	3 000	317	3 016	24	34 542
73 - 74 - 75	7 354	6 124	7 490	12 024	884	2 627	569	3 357	10	40 439
68 - 72	12 462	4 548	11 411	8 815	1 594	3 446	1 268	4 024	31	47 599
<b>TOTAUX DEP.</b>	<b>46 752</b>	<b>25 967</b>	<b>37 122</b>	<b>64 388</b>	<b>7 996</b>	<b>13 630</b>	<b>5 510</b>	<b>14 897</b>	<b>119</b>	<b>216 381</b>
<b>Oise</b>										
80 - 81 - 82	20 235	6 356	9 328	24 741	3 835	3 027	3 110	2 678	—	73 310
78 - 79	7 865	5 955	6 318	16 917	2 548	3 749	1 678	4 251	26	49 307
76 - 77	6 458	5 958	6 923	15 451	1 574	4 323	450	4 504	20	45 661
73 - 74 - 75	9 607	8 276	8 867	15 816	1 424	3 532	760	4 828	13	53 123
68 - 72	15 318	5 337	13 756	11 085	2 256	4 577	1 673	5 639	42	59 683
<b>TOTAUX DEP.</b>	<b>59 483</b>	<b>31 882</b>	<b>45 192</b>	<b>84 010</b>	<b>11 637</b>	<b>19 208</b>	<b>7 671</b>	<b>21 900</b>	<b>101</b>	<b>281 084</b>
<b>Somme</b>										
80 - 81 - 82	15 728	4 796	6 523	17 300	2 339	1 862	2 053	1 478	5	52 084
78 - 79	5 575	4 772	5 049	12 828	1 576	2 590	1 198	2 674	14	36 276
76 - 77	4 729	4 960	5 708	11 749	1 097	3 119	301	2 762	17	34 442
73 - 74 - 75	7 312	6 679	7 924	12 304	969	2 654	563	3 124	19	41 548
68 - 72	13 537	4 943	12 787	9 307	1 877	3 564	1 079	3 964	55	51 113
<b>TOTAUX DEP.</b>	<b>46 881</b>	<b>26 150</b>	<b>37 991</b>	<b>63 488</b>	<b>7 858</b>	<b>13 789</b>	<b>5 194</b>	<b>14 002</b>	<b>110</b>	<b>215 463</b>
<b>Total régional</b>										
80 - 81 - 82	52 057	16 745	23 352	60 805	8 784	6 903	7 285	5 764	6	181 701
78 - 79	19 381	15 524	16 479	42 861	5 930	8 882	4 110	9 817	93	123 077
76 - 77	16 088	15 823	18 239	38 869	3 773	10 442	1 068	10 282	61	114 645
73 - 74 - 75	24 273	21 079	24 281	40 144	3 277	8 813	1 892	11 309	42	135 110
68 - 72	41 317	14 828	37 954	29 207	5 727	11 587	4 020	13 627	128	158 395
<b>TOTAUX REG.</b>	<b>153 116</b>	<b>83 999</b>	<b>120 305</b>	<b>211 886</b>	<b>27 491</b>	<b>46 627</b>	<b>18 375</b>	<b>50 799</b>	<b>330</b>	<b>712 928</b>

# Parc des voitures particulières et commerciales au 1<sup>er</sup> janvier 1983, selon la classe de puissance fiscale

(années de première mise en circulation 1968 à 1982)

## Région Haute-Normandie

Départements et années de fabrication	Classes de puissance fiscale									Total
	1 à 4 CV	5 CV	6 CV	7 CV	8 CV	9 CV	10 CV	11 CV et +	Puissance non indiquée	
<b>Eure</b>										
80 - 81 - 82	15 228	4 852	6 490	17 776	2 857	2 055	2 471	1 837	4	53 570
78 - 79	5 263	4 369	4 506	11 794	1 887	2 823	1 247	3 118	9	35 016
76 - 77	4 513	4 283	5 140	11 295	1 298	3 575	325	3 109	20	33 558
73 - 74 - 75	6 729	5 756	6 538	11 326	1 127	2 869	543	3 405	11	38 304
68 - 72	12 725	4 590	11 139	9 011	2 020	4 020	1 408	4 467	42	49 422
<b>TOTAUX DEP.</b>	<b>44 458</b>	<b>23 850</b>	<b>33 813</b>	<b>61 202</b>	<b>9 189</b>	<b>15 342</b>	<b>5 994</b>	<b>15 936</b>	<b>86</b>	<b>209 870</b>
<b>Seine-Maritime</b>										
80 - 81 - 82	39 049	11 827	16 491	44 097	6 392	4 965	5 480	4 404	—	132 705
78 - 79	13 830	11 317	11 522	29 166	4 062	7 197	2 604	7 058	—	86 756
76 - 77	11 589	11 560	13 036	26 859	2 465	8 534	659	7 115	32	81 849
73 - 74 - 75	17 126	15 243	15 698	26 936	2 067	7 379	1 100	7 779	42	93 370
68 - 72	28 374	10 281	24 967	19 578	4 301	8 922	2 740	9 409	96	108 668
<b>TOTAUX DEP.</b>	<b>109 968</b>	<b>60 228</b>	<b>81 714</b>	<b>146 636</b>	<b>19 287</b>	<b>36 997</b>	<b>12 583</b>	<b>35 765</b>	<b>170</b>	<b>503 348</b>
<b>Total régional</b>										
80 - 81 - 82	54 277	16 679	22 981	61 873	9 249	7 020	7 951	6 241	4	186 275
78 - 79	19 093	15 686	16 028	40 960	5 949	10 020	3 851	10 176	9	121 772
76 - 77	16 102	15 843	18 176	38 154	3 763	12 109	984	10 224	52	115 407
73 - 74 - 75	23 855	20 999	22 236	38 262	3 194	10 248	1 643	11 184	53	131 674
68 - 72	41 099	14 871	36 106	28 589	6 321	12 942	4 148	13 876	138	158 090
<b>TOTAUX REG.</b>	<b>154 426</b>	<b>84 078</b>	<b>115 527</b>	<b>207 838</b>	<b>28 476</b>	<b>52 339</b>	<b>18 577</b>	<b>51 701</b>	<b>256</b>	<b>713 218</b>

# Parc des voitures particulières et commerciales au 1<sup>er</sup> janvier 1983, selon la classe de puissance fiscale

(années de première mise en circulation 1968 à 1982)

## Région Centre

Départements et années de fabrication	Classes de puissance fiscale									Total
	1 à 4 CV	5 CV	6 CV	7 CV	8 CV	9 CV	10 CV	11 CV et +	Puissance non indiquée	
<b>Cher</b>										
80 - 81 - 82	8 785	2 410	3 452	10 531	1 380	1 171	1 329	1 059	1	30 118
78 - 79	3 241	2 515	2 983	7 741	1 148	1 528	729	1 820	10	21 715
76 - 77	2 917	2 689	3 173	7 255	822	1 904	173	1 951	10	20 894
73 - 74 - 75	4 411	4 205	4 244	7 623	645	1 587	324	2 188	6	25 233
68 - 72	8 535	3 123	7 611	5 702	1 266	2 376	979	2 746	29	32 367
<b>TOTAUX DEP.</b>	<b>27 889</b>	<b>14 942</b>	<b>41 463</b>	<b>38 852</b>	<b>5 261</b>	<b>8 566</b>	<b>3 534</b>	<b>9 764</b>	<b>56</b>	<b>130 327</b>
<b>Eure-et-Loir</b>										
80 - 81 - 82	10 162	3 242	4 333	13 281	2 077	1 609	1 634	1 420	1	37 759
78 - 79	3 846	3 004	3 343	9 331	1 456	2 076	964	2 520	7	26 547
76 - 77	3 101	3 090	3 581	8 625	1 008	2 543	218	2 431	13	24 610
73 - 74 - 75	5 041	4 764	5 200	9 241	761	2 284	427	2 683	8	30 409
68 - 72	9 361	3 397	8 871	6 535	1 363	2 856	968	3 095	26	36 472
<b>TOTAUX DEP.</b>	<b>31 511</b>	<b>17 497</b>	<b>25 328</b>	<b>47 013</b>	<b>6 665</b>	<b>11 368</b>	<b>4 211</b>	<b>12 149</b>	<b>55</b>	<b>155 797</b>
<b>Indre</b>										
80 - 81 - 82	5 930	1 783	2 412	7 737	1 170	848	844	694	1	21 419
78 - 79	2 322	1 858	2 178	5 584	824	1 244	494	1 237	3	15 744
76 - 77	2 183	2 051	2 365	5 366	563	1 635	117	1 350	8	15 638
73 - 74 - 75	3 445	3 246	3 374	5 900	546	1 309	249	1 491	9	19 569
68 - 72	7 183	2 702	6 462	4 702	1 088	1 941	685	2 102	18	26 883
<b>TOTAUX DEP.</b>	<b>21 063</b>	<b>11 640</b>	<b>16 791</b>	<b>29 289</b>	<b>4 191</b>	<b>6 977</b>	<b>2 389</b>	<b>6 874</b>	<b>39</b>	<b>99 253</b>
<b>Indre-et-Loire</b>										
80 - 81 - 82	12 900	3 747	5 231	15 493	2 688	2 049	1 896	1 623	2	45 629
78 - 79	4 763	4 241	4 277	11 787	1 817	2 776	1 088	2 932	7	33 688
76 - 77	4 168	4 404	5 021	11 440	1 214	3 445	364	3 043	18	33 117
73 - 74 - 75	6 414	6 775	6 552	12 076	1 258	3 088	622	3 341	10	40 136
68 - 72	12 865	5 518	12 893	9 448	2 498	4 274	1 476	4 463	35	53 470
<b>TOTAUX DEP.</b>	<b>41 110</b>	<b>24 685</b>	<b>33 974</b>	<b>60 244</b>	<b>9 475</b>	<b>15 632</b>	<b>5 446</b>	<b>15 402</b>	<b>72</b>	<b>206 040</b>
<b>Loir-et-Cher</b>										
80 - 81 - 82	8 219	2 181	3 222	9 984	1 543	1 189	1 190	1 052	—	28 580
78 - 79	3 105	2 479	2 647	7 206	1 064	1 567	736	1 837	8	20 649
76 - 77	2 751	2 774	2 969	6 984	715	2 030	149	1 899	7	20 278
73 - 74 - 75	4 610	4 114	4 350	7 502	668	1 780	285	2 216	7	25 532
68 - 72	8 885	3 488	7 983	5 627	1 326	2 540	811	2 661	33	33 354
<b>TOTAUX DEP.</b>	<b>27 570</b>	<b>15 036</b>	<b>21 171</b>	<b>37 303</b>	<b>5 316</b>	<b>9 106</b>	<b>3 171</b>	<b>9 665</b>	<b>55</b>	<b>128 393</b>



# Parc des voitures particulières et commerciales au 1<sup>er</sup> janvier 1983, selon la classe de puissance fiscale

(années de première mise en circulation 1968 à 1982)

## Région Centre (suite)

Départements et années de fabrication	Classes de puissance fiscale									Total
	1 à 4 CV	5 CV	6 CV	7 CV	8 CV	9 CV	10 CV	11 CV et +	Puissance non indiquée	
<b>Loiret</b>										
80 - 81 - 82	15 550	4 819	6 722	20 126	3 169	2 532	2 570	2 204	2	57 694
78 - 79	6 194	4 712	5 353	13 596	2 169	3 313	1 478	3 760	6	40 581
76 - 77	5 295	4 955	5 719	13 068	1 405	4 076	374	3 972	16	38 880
73 - 74 - 75	8 065	7 450	7 479	13 818	1 116	3 623	708	4 227	20	46 506
68 - 72	14 935	5 495	13 641	10 147	2 307	4 764	1 705	5 181	32	58 207
<b>TOTAUX DEP.</b>	<b>50 039</b>	<b>27 431</b>	<b>38 914</b>	<b>70 755</b>	<b>10 166</b>	<b>18 308</b>	<b>6 835</b>	<b>19 344</b>	<b>76</b>	<b>241 868</b>
<b>Total régional</b>										
80 - 81 - 82	61 546	18 182	25 372	77 152	12 027	9 398	9 463	8 052	7	221 199
78 - 79	23 471	18 809	20 781	55 245	8 478	12 504	5 489	14 106	41	158 924
76 - 77	20 415	19 963	22 828	52 738	5 727	15 633	1 395	14 646	72	153 417
73 - 74 - 75	31 986	30 554	31 199	56 160	4 994	13 671	2 615	16 146	60	187 385
68 - 72	61 764	23 723	57 461	42 161	9 848	18 751	6 624	20 248	173	240 753
<b>TOTAUX REG.</b>	<b>199 182</b>	<b>111 231</b>	<b>157 641</b>	<b>283 456</b>	<b>41 074</b>	<b>69 957</b>	<b>25 586</b>	<b>73 198</b>	<b>353</b>	<b>961 678</b>

# Parc des voitures particulières et commerciales au 1<sup>er</sup> janvier 1983, selon la classe de puissance fiscale

(années de première mise en circulation 1968 à 1982)

## Région Basse-Normandie

Départements et années de fabrication	Classes de puissance fiscale									Total
	1 à 4 CV	5 CV	6 CV	7 CV	8 CV	9 CV	10 CV	11 CV et +	Puissance non indiquée	
<b>Calvados</b>										
80 - 81 - 82	18 815	5 533	7 117	19 039	2 980	2 107	2 472	2 015	6	60 084
78 - 79	6 832	5 180	5 196	13 421	1 883	3 270	1 433	3 232	35	40 482
76 - 77	5 881	5 627	6 123	13 146	1 315	4 275	310	3 382	14	40 073
73 - 74 - 75	8 812	7 734	8 003	13 078	1 277	3 572	547	3 799	10	46 832
68 - 72	15 485	5 670	13 592	9 803	2 493	4 531	1 414	4 941	54	57 983
<b>TOTAUX DEP.</b>	<b>55 825</b>	<b>29 744</b>	<b>40 031</b>	<b>68 487</b>	<b>9 948</b>	<b>17 755</b>	<b>6 176</b>	<b>17 369</b>	<b>119</b>	<b>245 454</b>
<b>Manche</b>										
80 - 81 - 82	12 823	3 958	4 729	12 909	2 013	1 488	1 454	1 213	1	40 588
78 - 79	5 674	3 852	4 045	10 287	1 470	2 322	888	2 116	17	30 671
76 - 77	5 139	4 424	4 793	10 494	1 104	3 154	205	2 325	9	31 647
73 - 74 - 75	7 804	6 938	6 563	10 844	1 230	2 551	381	2 871	11	39 193
68 - 72	14 395	5 234	11 703	8 536	2 246	3 328	1 188	3 596	57	50 283
<b>TOTAUX DEP.</b>	<b>45 835</b>	<b>24 406</b>	<b>31 833</b>	<b>53 070</b>	<b>8 063</b>	<b>12 843</b>	<b>4 116</b>	<b>12 121</b>	<b>95</b>	<b>192 382</b>
<b>Orne</b>										
80 - 81 - 82	7 682	2 257	2 790	8 478	1 254	918	1 063	864	—	25 306
78 - 79	3 376	2 180	2 468	6 524	1 000	1 435	711	1 569	3	19 266
76 - 77	3 029	2 778	3 208	6 809	764	2 178	157	1 794	8	20 725
73 - 74 - 75	4 832	4 413	4 385	7 368	818	1 752	295	1 908	13	25 784
68 - 72	9 487	3 234	8 301	5 571	1 509	2 317	779	2 594	26	33 818
<b>TOTAUX DEP.</b>	<b>28 406</b>	<b>14 862</b>	<b>21 152</b>	<b>34 750</b>	<b>5 345</b>	<b>8 600</b>	<b>3 005</b>	<b>8 729</b>	<b>50</b>	<b>124 899</b>
<b>Total régional</b>										
80 - 81 - 82	39 320	11 748	14 636	40 426	6 247	4 513	4 989	4 092	7	125 978
78 - 79	15 882	11 212	11 709	30 232	4 353	7 027	3 032	6 917	55	90 419
76 - 77	14 049	12 829	14 124	30 449	3 183	9 607	672	7 501	31	92 445
73 - 74 - 75	21 448	19 085	18 951	31 290	3 325	7 875	1 223	8 578	34	111 809
68 - 72	39 367	14 138	33 596	23 910	6 248	10 176	3 381	11 131	137	142 084
<b>TOTAUX REG.</b>	<b>130 066</b>	<b>69 012</b>	<b>93 016</b>	<b>156 307</b>	<b>23 356</b>	<b>39 198</b>	<b>13 297</b>	<b>38 219</b>	<b>264</b>	<b>562 735</b>

# Parc des voitures particulières et commerciales au 1<sup>er</sup> janvier 1983, selon la classe de puissance fiscale

(années de première mise en circulation 1968 à 1982)

## Région Bourgogne

Départements et années de fabrication	Classes de puissance fiscale									Total
	1 à 4 CV	5 CV	6 CV	7 CV	8 CV	9 CV	10 CV	11 CV et +	Puissance non indiquée	
<b>Côte d'Or</b>										
80 - 81 - 82	14 805	4 821	6 832	18 878	2 938	2 086	2 242	2 071	4	54 677
78 - 79	5 710	4 627	4 710	12 427	1 816	2 788	1 166	3 283	5	36 532
76 - 77	4 801	4 521	5 126	11 252	1 120	3 172	305	3 096	15	33 408
73 - 74 - 75	7 170	6 372	6 859	11 558	1 018	2 621	500	3 335	10	39 443
68 - 72	11 951	4 312	11 220	8 650	1 689	3 818	1 373	4 391	34	47 438
<b>TOTAUX DEP.</b>	<b>44 437</b>	<b>24 653</b>	<b>34 747</b>	<b>62 765</b>	<b>8 581</b>	<b>14 485</b>	<b>5 586</b>	<b>16 176</b>	<b>68</b>	<b>211 498</b>
<b>Nièvre</b>										
80 - 81 - 82	7 218	2 121	2 877	8 125	963	798	1 016	757	2	23 877
78 - 79	2 779	2 021	2 291	5 525	693	1 046	558	1 260	7	16 180
76 - 77	2 571	2 152	2 492	5 547	498	1 341	122	1 324	8	16 055
73 - 74 - 75	3 818	3 211	3 492	5 523	457	1 151	219	1 527	7	19 405
68 - 72	7 237	2 306	5 821	3 918	916	1 653	640	1 957	13	24 461
<b>TOTAUX DEP.</b>	<b>23 623</b>	<b>11 811</b>	<b>16 973</b>	<b>28 638</b>	<b>3 527</b>	<b>5 989</b>	<b>2 555</b>	<b>6 825</b>	<b>37</b>	<b>99 978</b>
<b>Saône-et-Loire</b>										
80 - 81 - 82	17 784	5 249	7 276	20 149	2 783	2 162	2 239	2 042	1	59 685
78 - 79	7 114	5 020	5 604	14 739	1 939	3 151	1 199	3 298	18	42 082
76 - 77	6 090	5 651	6 208	13 684	1 296	3 782	333	3 297	27	40 368
73 - 74 - 75	9 126	8 148	8 599	14 717	1 250	3 225	538	3 876	12	49 491
68 - 72	16 244	6 181	15 355	10 664	2 375	4 419	1 562	4 915	41	61 756
<b>TOTAUX DEP.</b>	<b>56 358</b>	<b>30 249</b>	<b>43 042</b>	<b>73 953</b>	<b>9 643</b>	<b>16 739</b>	<b>5 871</b>	<b>17 428</b>	<b>99</b>	<b>253 382</b>
<b>Yonne</b>										
80 - 81 - 82	8 191	2 713	3 671	10 816	1 754	1 275	1 458	1 239	3	31 120
78 - 79	3 106	2 385	2 856	7 863	1 184	1 824	846	2 009	8	22 081
76 - 77	2 712	2 631	3 070	7 238	752	2 067	186	2 191	8	20 855
73 - 74 - 75	4 450	4 111	4 402	8 050	719	1 864	330	2 383	9	26 318
68 - 72	8 371	3 096	8 471	6 087	1 348	2 679	895	3 167	28	34 142
<b>TOTAUX DEP.</b>	<b>26 830</b>	<b>14 936</b>	<b>22 470</b>	<b>40 054</b>	<b>5 757</b>	<b>9 709</b>	<b>3 715</b>	<b>10 989</b>	<b>56</b>	<b>134 516</b>
<b>Total régional</b>										
80 - 81 - 82	47 998	14 904	20 656	57 968	8 438	6 321	6 955	6 109	10	169 359
78 - 79	18 709	14 053	15 461	40 554	5 632	8 809	3 769	9 850	38	116 875
76 - 77	16 174	14 955	16 896	37 721	3 666	10 362	946	9 908	58	110 686
73 - 74 - 75	24 564	21 842	23 352	39 848	3 444	8 861	1 587	11 121	38	134 657
68 - 72	43 803	15 895	40 867	29 319	6 328	12 569	4 470	14 430	116	167 797
<b>TOTAL REG.</b>	<b>151 248</b>	<b>81 649</b>	<b>117 232</b>	<b>205 410</b>	<b>27 508</b>	<b>46 922</b>	<b>17 727</b>	<b>51 418</b>	<b>260</b>	<b>699 374</b>

# Parc des voitures particulières et commerciales au 1<sup>er</sup> janvier 1983, selon la classe de puissance fiscale

(années de première mise en circulation 1968 à 1982)

## Région Nord Pas-de-Calais

Départements et années de fabrication	Classes de puissance fiscale									Total
	1 à 4 CV	5 CV	6 CV	7 CV	8 CV	9 CV	10 CV	11 CV et +	Puissance non indiquée	
<b>Nord</b>										
80 - 81 - 82	72 729	23 608	33 539	83 611	12 438	10 259	10 302	8 440	1	254 927
78 - 79	25 348	22 258	22 350	56 484	7 564	12 400	5 486	13 671	2	165 563
76 - 77	20 618	22 608	24 934	53 563	4 825	14 557	2 298	14 279	48	157 730
73 - 74 - 75	32 075	28 818	34 348	57 759	4 128	13 515	3 407	16 494	37	190 581
68 - 72	54 748	22 582	53 734	43 407	8 225	18 664	6 367	20 326	160	228 213
<b>TOTAUX DEP.</b>	<b>205 518</b>	<b>119 874</b>	<b>168 905</b>	<b>294 824</b>	<b>37 180</b>	<b>69 395</b>	<b>27 860</b>	<b>73 210</b>	<b>248</b>	<b>997 014</b>
<b>Pas-de-Calais</b>										
80 - 81 - 82	41 018	13 740	18 195	43 885	5 740	4 663	4 460	3 802	—	135 503
78 - 79	13 754	12 585	12 735	31 641	3 840	6 155	2 565	6 334	—	89 609
76 - 77	10 446	12 374	13 432	29 153	2 454	7 203	993	6 484	29	82 568
73 - 74 - 75	16 042	15 592	17 599	29 358	1 950	6 210	1 324	7 088	10	95 173
68 - 72	26 990	10 992	27 138	21 150	3 642	7 820	2 791	8 156	55	108 734
<b>TOTAUX DEP.</b>	<b>108 250</b>	<b>65 283</b>	<b>89 099</b>	<b>155 187</b>	<b>17 626</b>	<b>32 051</b>	<b>12 133</b>	<b>31 864</b>	<b>94</b>	<b>511 587</b>
<b>Total régional</b>										
80 - 81 - 82	113 747	37 348	51 734	127 496	18 178	14 922	14 762	12 242	1	390 430
78 - 79	39 102	34 843	35 085	88 125	11 404	18 555	8 051	20 005	2	255 172
76 - 77	31 064	34 982	38 366	82 716	7 279	21 760	3 291	20 763	77	240 298
73 - 74 - 75	48 117	44 410	51 947	87 117	6 078	19 725	4 731	23 582	47	285 754
68 - 72	81 738	33 574	80 872	64 557	11 867	26 484	9 158	28 482	215	336 947
<b>TOTAUX REG.</b>	<b>313 768</b>	<b>185 157</b>	<b>258 004</b>	<b>450 011</b>	<b>54 806</b>	<b>101 446</b>	<b>39 993</b>	<b>105 074</b>	<b>342</b>	<b>1 508 601</b>

# Parc des voitures particulières et commerciales au 1<sup>er</sup> janvier 1983, selon la classe de puissance fiscale

(années de première mise en circulation 1968 à 1982)

## Région Lorraine

Départements et années de fabrication	Classes de puissance fiscale									Total
	1 à 4 CV	5 CV	6 CV	7 CV	8 CV	9 CV	10 CV	11 CV et +	Puissance non indiquée	
<b>Meurthe-et-Moselle</b>										
80 - 81 - 82	22 547	7 087	10 370	29 445	4 203	3 332	3 258	2 796	1	83 039
78 - 79	8 545	6 551	7 105	19 450	2 666	4 292	1 304	4 679	333	54 925
76 - 77	6 764	6 466	7 438	17 181	1 565	4 938	171	4 870	414	49 807
73 - 74 - 75	9 681	9 339	9 402	18 108	1 258	4 368	730	5 131	109	58 126
68 - 72	14 470	5 956	15 200	12 914	2 476	5 687	1 763	6 048	292	64 806
<b>TOTAUX DEP.</b>	<b>62 007</b>	<b>35 399</b>	<b>49 515</b>	<b>97 098</b>	<b>12 168</b>	<b>22 617</b>	<b>7 226</b>	<b>23 524</b>	<b>1 149</b>	<b>310 703</b>
<b>Meuse</b>										
80 - 81 - 82	5 771	1 930	2 328	6 574	823	654	731	558	2	19 371
78 - 79	2 346	1 709	1 684	4 924	582	940	351	1 012	104	13 652
76 - 77	1 955	1 798	2 046	4 707	393	1 374	45	1 152	83	13 553
73 - 74 - 75	2 948	2 491	2 630	4 864	396	1 002	64	1 383	144	15 922
68 - 72	4 806	1 723	4 183	3 552	723	1 346	89	1 505	387	18 314
<b>TOTAUX DEP.</b>	<b>17 826</b>	<b>9 651</b>	<b>12 871</b>	<b>24 621</b>	<b>2 917</b>	<b>5 316</b>	<b>1 280</b>	<b>5 610</b>	<b>720</b>	<b>80 812</b>
<b>Moselle</b>										
80 - 81 - 82	29 515	9 822	12 734	36 890	5 450	4 177	4 184	3 856	—	106 628
78 - 79	11 282	8 914	9 260	26 803	3 462	5 918	2 179	6 237	3	74 058
76 - 77	8 826	8 726	9 829	25 714	2 205	6 863	772	6 477	17	69 429
73 - 74 - 75	13 048	13 109	13 126	28 440	1 979	6 038	1 382	8 651	24	85 797
68 - 72	16 608	7 637	20 480	18 265	3 373	7 836	2 889	9 100	77	86 265
<b>TOTAUX DEP.</b>	<b>79 279</b>	<b>48 208</b>	<b>65 429</b>	<b>136 112</b>	<b>16 469</b>	<b>30 832</b>	<b>11 406</b>	<b>34 321</b>	<b>121</b>	<b>422 177</b>
<b>Vosges</b>										
80 - 81 - 82	13 244	4 117	5 833	14 837	1 937	1 607	1 276	1 336	2	44 189
78 - 79	5 261	3 997	4 497	10 385	1 331	2 002	755	1 988	5	30 221
76 - 77	4 563	3 821	4 528	9 331	760	2 303	214	2 026	13	27 559
73 - 74 - 75	6 333	5 583	5 725	9 757	767	1 824	366	2 296	8	32 659
68 - 72	9 147	3 398	8 545	6 552	1 145	2 395	845	2 540	32	34 599
<b>TOTAUX DEP.</b>	<b>38 548</b>	<b>20 916</b>	<b>29 128</b>	<b>50 862</b>	<b>5 940</b>	<b>10 131</b>	<b>3 456</b>	<b>10 186</b>	<b>60</b>	<b>169 227</b>
<b>Total régional</b>										
80 - 81 - 82	71 077	22 956	31 265	87 746	12 413	9 770	9 449	8 546	5	253 227
78 - 79	27 434	21 171	22 546	61 562	8 041	13 152	4 589	13 916	445	172 856
76 - 77	22 108	20 811	23 841	56 933	4 923	15 478	1 202	14 525	527	160 348
73 - 74 - 75	32 010	30 522	30 883	61 169	4 400	13 232	2 542	17 461	285	192 504
68 - 72	45 031	18 714	48 408	41 283	7 717	17 264	5 586	19 193	788	203 984
<b>TOTAL REG.</b>	<b>197 660</b>	<b>114 174</b>	<b>156 943</b>	<b>308 693</b>	<b>37 494</b>	<b>68 896</b>	<b>23 368</b>	<b>73 641</b>	<b>2 050</b>	<b>982 919</b>

# Parc des voitures particulières et commerciales au 1<sup>er</sup> janvier 1983, selon la classe de puissance fiscale

(années de première mise en circulation 1968 à 1982)

## Région Alsace

Départements et années de fabrication	Classes de puissance fiscale									Total
	1 à 4 CV	5 CV	6 CV	7 CV	8 CV	9 CV	10 CV	11 CV et +	Puissance non indiquée	
<b>Bas-Rhin</b>										
80 - 81 - 82	24 956	9 371	12 663	33 215	5 937	4 316	4 452	4 569	—	99 479
78 - 79	9 978	8 811	8 650	24 269	3 535	5 875	2 052	7 360	2	70 532
76 - 77	7 927	8 142	9 454	21 949	2 026	6 144	798	6 874	29	63 343
73 - 74 - 75	11 528	11 358	12 441	23 822	1 674	5 713	1 311	7 955	93	75 895
68 - 72	16 186	7 279	19 337	16 133	3 256	7 070	2 813	8 564	130	80 768
<b>TOTAUX DEP.</b>	<b>70 575</b>	<b>44 961</b>	<b>62 545</b>	<b>119 388</b>	<b>16 428</b>	<b>29 118</b>	<b>11 426</b>	<b>35 322</b>	<b>254</b>	<b>390 017</b>
<b>Haut-Rhin</b>										
80 - 81 - 82	21 415	6 856	9 371	26 665	4 304	3 687	2 707	2 994	5	78 004
78 - 79	8 371	6 671	6 811	17 301	2 821	4 035	1 355	5 067	4	52 436
76 - 77	6 694	6 038	6 915	16 368	1 364	4 237	638	5 284	18	47 556
73 - 74 - 75	9 536	9 239	8 576	18 330	1 237	3 653	879	5 949	22	57 421
68 - 72	14 992	6 001	16 228	13 795	2 491	5 933	2 592	7 545	73	69 650
<b>TOTAUX DEP.</b>	<b>61 008</b>	<b>34 805</b>	<b>47 901</b>	<b>92 459</b>	<b>12 217</b>	<b>21 545</b>	<b>8 171</b>	<b>26 839</b>	<b>122</b>	<b>305 067</b>
<b>Total régional</b>										
80 - 81 - 82	46 371	16 227	22 034	59 880	10 241	8 003	7 159	7 563	5	177 483
78 - 79	18 349	15 482	15 461	41 570	6 356	9 910	3 407	12 427	6	122 968
76 - 77	14 621	14 180	16 369	38 317	3 390	10 381	1 436	12 158	47	110 899
73 - 74 - 75	21 064	20 597	21 017	42 152	2 911	9 366	2 190	13 904	115	133 316
68 - 72	31 178	13 280	35 565	29 928	5 747	13 003	5 405	16 109	203	150 418
<b>TOTAUX REG.</b>	<b>131 583</b>	<b>79 766</b>	<b>110 446</b>	<b>211 847</b>	<b>28 645</b>	<b>50 663</b>	<b>19 597</b>	<b>62 161</b>	<b>376</b>	<b>695 084</b>

# Parc des voitures particulières et commerciales au 1<sup>er</sup> janvier 1983, selon la classe de puissance fiscale

(années de première mise en circulation 1968 à 1982)

## Région Franche-Comté

Départements et années de fabrication	Classes de puissance fiscale									Total
	1 à 4 CV	5 CV	6 CV	7 CV	8 CV	9 CV	10 CV	11 CV et +	Puissance non indiquée	
<b>Doubs</b>										
80 - 81 - 82	19 485	4 919	7 979	21 087	2 534	3 375	1 870	1 907	2	63 158
78 - 79	6 332	5 222	5 219	11 255	2 216	2 403	1 060	2 650	2	36 359
76 - 77	5 293	5 084	4 918	10 592	1 058	2 578	298	2 943	14	32 778
73 - 74 - 75	6 920	7 636	6 354	11 339	1 149	2 032	473	3 393	15	39 311
68 - 72	10 377	3 829	11 957	8 336	1 726	3 572	1 521	3 784	50	45 152
<b>TOTAUX DEP.</b>	<b>48 407</b>	<b>26 690</b>	<b>36 427</b>	<b>62 609</b>	<b>8 683</b>	<b>13 960</b>	<b>5 222</b>	<b>14 677</b>	<b>83</b>	<b>216 758</b>
<b>Jura</b>										
80 - 81 - 82	7 405	2 336	3 160	8 573	1 103	935	793	843	1	25 149
78 - 79	3 430	2 303	2 772	6 614	855	1 306	469	1 337	3	19 089
76 - 77	2 869	2 488	2 866	6 253	545	1 589	128	1 372	14	18 124
73 - 74 - 75	4 452	3 842	3 702	6 830	548	1 331	250	1 622	13	22 590
68 - 72	6 862	2 541	6 652	5 041	947	1 933	680	2 101	29	26 786
<b>TOTAUX DEP.</b>	<b>25 018</b>	<b>13 510</b>	<b>19 152</b>	<b>33 311</b>	<b>3 998</b>	<b>7 094</b>	<b>2 320</b>	<b>7 275</b>	<b>60</b>	<b>111 738</b>
<b>Haute-Saône</b>										
80 - 81 - 82	8 011	2 045	3 351	8 133	999	1 061	673	661	—	24 934
78 - 79	3 018	2 399	2 407	5 461	816	1 248	460	1 013	1	16 823
76 - 77	2 665	2 350	2 572	5 203	559	1 323	110	1 212	8	16 002
73 - 74 - 75	3 684	3 443	3 501	5 334	615	992	215	1 398	15	19 197
68 - 72	5 927	2 375	6 150	4 002	842	1 603	582	1 578	13	23 072
<b>TOTAUX DEP.</b>	<b>23 305</b>	<b>12 612</b>	<b>17 981</b>	<b>28 133</b>	<b>3 831</b>	<b>6 227</b>	<b>2 040</b>	<b>5 862</b>	<b>37</b>	<b>100 028</b>
<b>Belfort (Territoire de)</b>										
80 - 81 - 82	4 807	1 493	2 341	5 205	722	776	469	535	—	16 348
78 - 79	1 966	1 617	1 611	3 222	613	744	284	847	3	10 907
76 - 77	1 573	1 439	1 481	3 132	263	720	121	966	1	9 696
73 - 74 - 75	1 997	1 935	1 935	3 449	245	592	155	1 133	2	11 443
68 - 72	2 943	1 232	3 572	2 472	463	1 039	461	1 308	16	13 506
<b>TOTAUX DEP.</b>	<b>13 286</b>	<b>7 716</b>	<b>10 940</b>	<b>17 480</b>	<b>2 306</b>	<b>3 871</b>	<b>1 490</b>	<b>4 789</b>	<b>22</b>	<b>61 900</b>
<b>Total régional</b>										
80 - 81 - 82	39 708	10 793	16 831	42 998	5 358	6 147	3 805	3 946	3	129 589
78 - 79	14 746	11 541	12 009	26 552	4 500	5 701	2 273	5 847	9	83 178
76 - 77	12 400	11 361	11 837	25 180	2 425	6 210	657	6 493	37	76 600
73 - 74 - 75	17 053	16 856	15 492	26 952	2 557	4 947	1 093	7 546	45	92 541
68 - 72	26 109	9 977	28 331	19 851	3 978	8 147	3 244	8 771	108	108 516
<b>TOTAUX REG.</b>	<b>110 016</b>	<b>60 528</b>	<b>84 500</b>	<b>141 533</b>	<b>18 818</b>	<b>31 152</b>	<b>11 072</b>	<b>32 603</b>	<b>202</b>	<b>490 424</b>

# Parc des voitures particulières et commerciales au 1<sup>er</sup> janvier 1983, selon la classe de puissance fiscale

(années de première mise en circulation 1968 à 1982)

## Région Pays de la Loire

Départements et années de fabrication	Classes de puissance fiscale									Total
	1 à 4 CV	5 CV	6 CV	7 CV	8 CV	9 CV	10 CV	11 CV et +	Puissance non indiquée	
<b>Loire Atlantique</b>										
80 - 81 - 82	29 899	9 313	11 310	29 997	4 935	3 736	3 666	2 899	3	95 758
78 - 79	11 649	9 585	8 877	23 187	3 222	5 755	2 124	5 232	18	69 649
76 - 77	9 769	10 269	10 532	22 406	2 066	7 197	621	5 535	34	68 429
73 - 74 - 75	15 169	14 954	13 790	23 117	2 215	6 243	1 042	6 229	23	82 782
68 - 72	26 878	11 220	24 648	17 663	4 158	8 137	2 577	7 598	120	102 999
<b>TOTAUX DEP.</b>	<b>93 364</b>	<b>55 341</b>	<b>69 157</b>	<b>116 370</b>	<b>16 596</b>	<b>31 068</b>	<b>10 030</b>	<b>27 493</b>	<b>198</b>	<b>419 617</b>
<b>Maine-et-Loire</b>										
80 - 81 - 82	16 944	5 068	6 564	17 825	2 801	2 245	2 331	1 740	1	55 519
78 - 79	7 071	5 587	5 231	14 747	2 170	3 533	1 490	3 069	1	42 899
76 - 77	5 979	6 348	6 528	14 869	1 499	4 811	341	3 404	12	43 791
73 - 74 - 75	9 452	9 879	9 190	15 218	1 827	3 871	619	3 849	19	53 924
68 - 72	17 664	7 678	16 656	11 563	3 039	5 116	1 493	4 628	63	67 900
<b>TOTAUX DEP.</b>	<b>57 110</b>	<b>34 560</b>	<b>44 169</b>	<b>74 222</b>	<b>11 336</b>	<b>19 576</b>	<b>6 274</b>	<b>16 690</b>	<b>96</b>	<b>264 033</b>
<b>Mayenne</b>										
80 - 81 - 82	6 962	1 954	2 222	7 365	1 041	784	929	599	—	21 856
78 - 79	3 145	2 154	2 038	6 159	767	1 427	610	1 185	10	17 495
76 - 77	2 732	2 603	2 431	6 070	615	2 016	97	1 358	9	17 931
73 - 74 - 75	4 216	4 540	4 057	6 359	774	1 523	232	1 554	5	23 260
68 - 72	8 131	3 120	7 107	5 043	1 351	1 998	609	1 852	30	29 241
<b>TOTAUX DEP.</b>	<b>25 186</b>	<b>14 371</b>	<b>17 855</b>	<b>30 996</b>	<b>4 548</b>	<b>7 748</b>	<b>2 477</b>	<b>6 548</b>	<b>54</b>	<b>109 783</b>
<b>Sarthe</b>										
80 - 81 - 82	15 206	3 878	5 383	16 580	2 403	1 728	1 900	1 413	1	48 492
78 - 79	5 368	3 883	3 841	10 693	1 503	2 945	1 026	2 351	3	31 613
76 - 77	4 519	4 220	4 553	10 509	1 049	3 623	300	2 584	9	31 366
73 - 74 - 75	6 818	6 173	6 373	10 700	1 011	3 142	446	2 609	19	37 291
68 - 72	13 440	5 010	11 709	7 966	2 251	3 910	1 049	3 246	38	48 619
<b>TOTAUX DEP.</b>	<b>45 351</b>	<b>23 164</b>	<b>31 859</b>	<b>56 448</b>	<b>8 217</b>	<b>15 348</b>	<b>4 721</b>	<b>12 203</b>	<b>70</b>	<b>197 381</b>
<b>Vendée</b>										
80 - 81 - 82	14 686	4 068	5 111	13 349	2 035	1 436	1 478	1 048	—	43 211
78 - 79	5 529	4 302	4 629	12 140	1 592	2 482	953	2 184	1	33 812
76 - 77	4 584	4 869	5 429	11 651	1 126	3 297	182	2 366	19	33 523
73 - 74 - 75	7 324	8 043	7 763	12 413	1 205	2 889	449	2 573	17	42 676
68 - 72	14 040	7 352	14 556	9 726	2 544	4 032	1 248	3 251	61	56 810
<b>TOTAUX DEP.</b>	<b>46 163</b>	<b>28 634</b>	<b>37 488</b>	<b>59 279</b>	<b>8 502</b>	<b>14 136</b>	<b>4 310</b>	<b>11 422</b>	<b>98</b>	<b>210 032</b>
<b>Total régional</b>										
80 - 81 - 82	83 697	24 281	30 590	85 116	13 215	9 929	10 304	7 699	5	264 836
78 - 79	32 762	25 511	24 616	66 926	9 254	16 142	6 203	14 021	33	195 468
76 - 77	27 583	28 309	29 473	65 505	6 355	20 944	1 541	15 247	83	195 040
73 - 74 - 75	42 979	43 589	41 173	67 807	7 032	17 668	2 788	16 814	83	239 933
68 - 72	80 153	34 380	74 676	51 961	13 343	23 193	6 976	20 575	312	305 569
<b>TOTAUX REG.</b>	<b>267 174</b>	<b>156 070</b>	<b>200 528</b>	<b>337 315</b>	<b>49 199</b>	<b>87 876</b>	<b>27 812</b>	<b>74 356</b>	<b>516</b>	<b>1 200 846</b>



# Parc des voitures particulières et commerciales au 1<sup>er</sup> janvier 1983, selon la classe de puissance fiscale

(années de première mise en circulation 1968 à 1982)

## Région Bretagne

Départements et années de fabrication	Classes de puissance fiscale									Total
	1 à 4 CV	5 CV	6 CV	7 CV	8 CV	9 CV	10 CV	11 CV et +	Puissance non indiquée	
<b>Côtes-du-Nord</b>										
80 - 81 - 82	19 301	5 085	6 104	15 160	2 272	1 628	1 630	1 190	2	52 372
78 - 79	8 150	5 824	4 925	11 980	1 506	2 713	1 067	2 230	11	38 406
76 - 77	6 965	6 149	5 760	12 082	1 206	3 562	280	2 606	14	38 624
73 - 74 - 75	10 444	8 202	7 927	11 856	1 220	2 982	474	2 677	12	45 794
68 - 72	19 040	6 524	13 644	9 485	2 277	3 608	1 136	3 532	46	59 292
<b>TOTAUX DEP.</b>	<b>63 900</b>	<b>31 784</b>	<b>38 360</b>	<b>60 563</b>	<b>8 481</b>	<b>14 493</b>	<b>4 587</b>	<b>12 235</b>	<b>85</b>	<b>234 488</b>
<b>Finistère</b>										
80 - 81 - 82	32 695	8 445	10 826	26 414	3 534	2 533	2 433	2 092	3	88 975
78 - 79	12 526	9 397	8 398	20 695	2 539	4 094	1 434	3 523	1	62 607
76 - 77	10 301	9 518	9 777	19 468	1 595	5 038	431	3 655	14	59 797
73 - 74 - 75	15 347	12 776	12 766	19 192	1 277	4 345	753	3 822	15	70 293
68 - 72	24 156	9 132	21 617	14 906	2 756	5 237	1 634	4 816	77	84 331
<b>TOTAUX DEP.</b>	<b>95 025</b>	<b>49 268</b>	<b>63 384</b>	<b>100 675</b>	<b>11 701</b>	<b>21 247</b>	<b>6 685</b>	<b>17 908</b>	<b>110</b>	<b>366 003</b>
<b>Ille-et-Vilaine</b>										
80 - 81 - 82	21 540	6 417	7 752	21 444	3 376	2 743	2 961	2 102	—	68 335
78 - 79	8 744	6 533	6 335	16 186	2 247	3 928	1 693	3 660	11	49 337
76 - 77	7 807	7 544	7 481	16 314	1 501	5 486	402	4 040	6	50 581
73 - 74 - 75	11 707	10 518	9 889	16 531	1 644	4 684	679	4 278	16	59 946
68 - 72	22 085	8 387	18 034	13 125	3 487	6 092	1 753	5 515	75	78 553
<b>TOTAUX DEP.</b>	<b>71 883</b>	<b>39 399</b>	<b>49 491</b>	<b>83 600</b>	<b>12 255</b>	<b>22 933</b>	<b>7 488</b>	<b>19 595</b>	<b>108</b>	<b>306 752</b>
<b>Morbihan</b>										
80 - 81 - 82	20 235	5 700	6 734	17 112	2 579	1 926	1 928	1 495	7	57 716
78 - 79	7 964	5 927	5 720	13 473	1 813	2 966	1 186	2 436	28	41 513
76 - 77	6 602	6 521	6 412	13 160	1 232	3 412	307	2 536	13	40 195
73 - 74 - 75	9 830	8 860	8 435	12 856	1 265	2 948	542	3 037	13	47 786
68 - 72	17 754	7 030	16 020	10 611	2 528	4 361	1 180	3 997	210	63 691
<b>TOTAUX DEP.</b>	<b>62 385</b>	<b>34 038</b>	<b>43 321</b>	<b>67 212</b>	<b>9 417</b>	<b>15 613</b>	<b>5 143</b>	<b>13 501</b>	<b>271</b>	<b>250 901</b>
<b>Total régional</b>										
80 - 81 - 82	93 771	25 647	31 416	80 130	11 761	8 830	8 952	6 879	12	267 398
78 - 79	37 384	27 681	25 378	62 334	8 105	13 701	5 380	11 849	51	191 863
76 - 77	31 675	29 732	29 430	61 024	5 534	17 498	1 420	12 837	47	189 197
73 - 74 - 75	47 328	40 356	39 017	60 435	5 406	14 959	2 448	13 814	56	223 819
68 - 72	83 035	31 073	69 315	48 127	11 048	19 298	5 703	17 860	408	285 867
<b>TOTAUX REG.</b>	<b>293 193</b>	<b>154 489</b>	<b>194 556</b>	<b>312 050</b>	<b>41 854</b>	<b>74 286</b>	<b>23 903</b>	<b>63 239</b>	<b>574</b>	<b>1 158 144</b>

# Parc des voitures particulières et commerciales au 1<sup>er</sup> janvier 1983, selon la classe de puissance fiscale

(années de première mise en circulation 1968 à 1982)

## Région Poitou Charentes

Départements et années de fabrication	Classes de puissance fiscale									Total
	1 à 4 CV	5 CV	6 CV	7 CV	8 CV	9 CV	10 CV	11 CV et +	Puissance non indiquée	
<b>Charente</b>										
80 - 81 - 82	9 508	2 658	3 712	10 575	1 784	1 365	1 223	1 135	3	31 963
78 - 79	3 590	3 045	3 111	7 965	1 375	1 970	893	1 736	23	23 708
76 - 77	3 064	3 704	3 365	7 548	836	2 438	140	1 811	7	22 913
73 - 74 - 75	5 299	5 461	4 700	8 488	1 212	1 996	392	2 158	7	29 713
68 - 72	10 513	4 276	9 750	7 189	2 067	3 125	1 079	2 881	52	40 932
<b>TOTAUX DEP.</b>	<b>31 974</b>	<b>19 144</b>	<b>24 638</b>	<b>41 765</b>	<b>7 274</b>	<b>10 894</b>	<b>3 727</b>	<b>9 721</b>	<b>92</b>	<b>149 229</b>
<b>Charente-Maritime</b>										
80 - 81 - 82	14 227	4 797	6 375	16 726	2 760	2 116	1 937	1 576	3	50 517
78 - 79	5 186	4 749	4 750	12 716	2 056	2 833	1 305	2 849	4	36 448
76 - 77	4 261	5 358	5 185	11 868	1 417	3 475	250	3 021	16	34 851
73 - 74 - 75	6 953	7 697	7 514	13 078	1 529	3 061	627	3 477	30	43 966
68 - 72	14 649	6 609	14 586	10 457	2 742	4 719	1 558	4 747	57	60 124
<b>TOTAUX DEP.</b>	<b>45 276</b>	<b>29 210</b>	<b>38 410</b>	<b>64 845</b>	<b>10 504</b>	<b>16 204</b>	<b>5 677</b>	<b>15 670</b>	<b>110</b>	<b>225 906</b>
<b>Deux-Sèvres</b>										
80 - 81 - 82	8 647	2 761	3 422	9 807	1 432	1 202	1 141	908	3	29 323
78 - 79	3 547	2 786	2 887	8 403	1 148	1 784	746	1 626	-	22 927
76 - 77	2 994	3 330	3 422	8 209	909	2 358	153	1 697	14	23 086
73 - 74 - 75	4 891	5 451	5 035	8 946	1 020	1 865	303	2 015	4	29 530
68 - 72	9 491	4 545	9 959	7 414	1 925	2 824	965	2 428	36	39 587
<b>TOTAUX DEP.</b>	<b>29 570</b>	<b>18 873</b>	<b>24 725</b>	<b>42 779</b>	<b>6 434</b>	<b>10 033</b>	<b>3 308</b>	<b>8 674</b>	<b>57</b>	<b>144 453</b>
<b>Vienne</b>										
80 - 81 - 82	9 615	2 889	3 804	10 741	1 686	1 391	1 264	919	2	32 311
78 - 79	3 836	3 245	3 076	8 471	1 321	2 058	830	1 809	2	24 648
76 - 77	3 433	3 786	3 724	8 587	972	2 589	159	2 010	9	25 269
73 - 74 - 75	5 743	5 706	5 432	9 841	1 156	2 176	387	2 334	9	32 784
68 - 72	11 841	5 255	11 698	8 508	2 145	3 684	1 312	3 366	36	47 845
<b>TOTAUX DEP.</b>	<b>34 468</b>	<b>20 881</b>	<b>27 734</b>	<b>46 148</b>	<b>7 280</b>	<b>11 898</b>	<b>3 952</b>	<b>10 438</b>	<b>58</b>	<b>162 857</b>
<b>Total régional</b>										
80 - 81 - 82	41 997	13 105	17 313	47 849	7 662	6 074	5 565	4 538	11	144 114
78 - 79	16 159	13 825	13 824	37 555	5 900	8 645	3 774	8 020	29	107 731
76 - 77	13 752	16 178	15 696	36 212	4 134	10 860	702	8 539	46	106 119
73 - 74 - 75	22 886	24 315	22 681	40 353	4 917	9 098	1 709	9 984	50	135 993
68 - 72	46 494	20 685	45 993	33 568	8 879	14 352	4 914	13 422	181	188 488
<b>TOTAUX REG.</b>	<b>141 288</b>	<b>88 108</b>	<b>115 507</b>	<b>195 537</b>	<b>31 492</b>	<b>49 029</b>	<b>16 664</b>	<b>44 503</b>	<b>317</b>	<b>682 445</b>

# Parc des voitures particulières et commerciales au 1<sup>er</sup> janvier 1983, selon la classe de puissance fiscale

(années de première mise en circulation 1968 à 1982)

## Région Aquitaine

Départements et années de fabrication	Classes de puissance fiscale									Total
	1 à 4 CV	5 CV	6 CV	7 CV	8 CV	9 CV	10 CV	11 CV et +	Puissance non indiquée	
<b>Dordogne</b>										
80 - 81 - 82	10 604	3 468	4 533	11 161	1 754	1 450	1 200	1 136	1	35 307
78 - 79	3 923	3 680	3 758	8 339	1 359	1 860	794	1 655	9	25 377
76 - 77	3 520	4 215	4 106	8 056	966	2 402	139	1 805	10	25 219
73 - 74 - 75	5 717	6 189	5 282	8 817	1 417	1 845	327	2 145	11	31 750
68 - 72	12 297	5 257	11 298	7 559	2 433	3 279	1 107	3 024	52	46 306
<b>TOTAUX DEP.</b>	<b>36 061</b>	<b>22 809</b>	<b>28 977</b>	<b>43 932</b>	<b>7 929</b>	<b>10 836</b>	<b>3 567</b>	<b>9 765</b>	<b>83</b>	<b>163 959</b>
<b>Gironde</b>										
80 - 81 - 82	37 213	11 460	16 908	40 269	7 108	5 322	4 810	4 858	1	127 949
78 - 79	12 910	12 605	12 032	28 577	4 787	6 936	2 728	7 152	3	87 730
76 - 77	10 966	12 840	12 768	25 829	2 903	8 194	633	7 194	35	81 362
73 - 74 - 75	17 667	17 863	15 463	25 822	3 286	6 779	1 220	8 091	39	96 230
68 - 72	31 210	12 683	27 393	20 034	5 332	10 170	3 587	10 269	134	120 812
<b>TOTAUX DEP.</b>	<b>109 966</b>	<b>67 451</b>	<b>84 564</b>	<b>140 531</b>	<b>23 416</b>	<b>37 401</b>	<b>12 978</b>	<b>37 564</b>	<b>212</b>	<b>514 083</b>
<b>Landes</b>										
80 - 81 - 82	11 331	3 509	4 775	10 957	1 724	1 339	1 081	1 036	1	35 753
78 - 79	4 274	3 513	3 522	8 223	1 231	1 699	589	1 521	6	24 578
76 - 77	3 574	3 814	3 603	7 301	698	1 958	136	1 477	11	22 572
73 - 74 - 75	5 264	4 933	4 315	6 885	748	1 545	252	1 618	16	25 576
68 - 72	9 925	3 922	8 124	5 458	1 314	2 286	706	2 224	46	34 005
<b>TOTAUX DEP.</b>	<b>34 368</b>	<b>19 691</b>	<b>24 339</b>	<b>38 824</b>	<b>5 715</b>	<b>8 827</b>	<b>2 764</b>	<b>7 876</b>	<b>80</b>	<b>142 484</b>
<b>Lot-et-Garonne</b>										
80 - 81 - 82	8 313	2 830	3 494	9 210	1 682	1 274	1 005	1 063	2	28 873
78 - 79	2 979	3 025	2 902	6 870	1 291	1 831	743	1 722	1	21 364
76 - 77	2 564	3 462	3 235	7 007	987	2 304	152	1 793	9	21 513
73 - 74 - 75	4 659	5 179	4 370	7 581	1 356	1 683	358	2 063	16	27 265
68 - 72	9 320	4 365	9 401	6 554	2 348	3 029	1 113	2 886	62	39 078
<b>TOTAUX DEP.</b>	<b>27 835</b>	<b>18 861</b>	<b>23 402</b>	<b>37 222</b>	<b>7 664</b>	<b>10 121</b>	<b>3 371</b>	<b>9 527</b>	<b>90</b>	<b>138 093</b>
<b>Pyrénées-Atlantiques</b>										
80 - 81 - 82	19 297	6 057	8 318	18 270	3 175	2 327	1 775	2 048	—	61 267
78 - 79	6 855	6 326	6 110	13 767	2 192	2 888	1 106	2 893	5	42 142
76 - 77	5 743	6 898	6 603	13 637	1 299	3 561	275	3 078	11	41 105
73 - 74 - 75	8 847	9 629	8 133	13 718	1 528	2 736	548	3 430	28	48 597
68 - 72	16 110	6 630	15 744	10 883	2 566	4 562	1 680	4 599	103	62 877
<b>TOTAUX DEP.</b>	<b>56 852</b>	<b>35 540</b>	<b>44 908</b>	<b>70 275</b>	<b>10 760</b>	<b>16 074</b>	<b>5 384</b>	<b>16 048</b>	<b>147</b>	<b>255 988</b>
<b>Total régional</b>										
80 - 81 - 82	86 758	27 324	38 028	89 867	15 443	11 712	9 871	10 141	5	289 149
78 - 79	30 941	29 149	28 324	65 776	10 860	15 214	5 960	14 943	24	201 191
76 - 77	26 367	31 229	30 315	61 830	6 853	18 419	1 335	15 347	76	191 771
73 - 74 - 75	42 154	43 793	37 563	62 823	8 335	14 588	2 705	17 347	110	229 418
68 - 72	78 862	32 857	71 960	50 488	13 993	23 326	8 193	23 002	397	303 078
<b>TOTAUX REG.</b>	<b>265 082</b>	<b>164 352</b>	<b>206 190</b>	<b>330 784</b>	<b>55 484</b>	<b>83 259</b>	<b>28 064</b>	<b>80 780</b>	<b>612</b>	<b>1 214 607</b>

# Parc des voitures particulières et commerciales au 1<sup>er</sup> janvier 1983, selon la classe de puissance fiscale

(années de première mise en circulation 1968 à 1982)

## Région Midi Pyrénées

Départements et années de fabrication	Classes de puissance fiscale									Total
	1 à 4 CV	5 CV	6 CV	7 CV	8 CV	9 CV	10 CV	11 CV et +	Puissance non indiquée	
<b>Ariège</b>										
80 - 81 - 82	4 171	1 131	1 576	4 233	632	493	437	332	1	13 006
78 - 79	1 512	1 229	1 304	3 004	526	659	277	595	—	9 106
76 - 77	1 291	1 285	1 496	2 850	328	757	43	594	7	8 651
73 - 74 - 75	1 924	1 805	1 836	3 005	427	579	134	768	19	10 497
68 - 72	3 558	1 479	3 662	2 597	653	1 077	401	1 068	44	14 539
<b>TOTAUX DEP.</b>	<b>12 456</b>	<b>6 929</b>	<b>9 874</b>	<b>15 689</b>	<b>2 566</b>	<b>3 565</b>	<b>1 292</b>	<b>3 357</b>	<b>71</b>	<b>55 799</b>
<b>Aveyron</b>										
80 - 81 - 82	7 243	2 031	2 728	7 666	1 171	782	762	655	1	23 039
78 - 79	2 944	2 275	2 728	6 198	872	1 241	514	1 162	5	17 939
76 - 77	2 813	3 081	2 945	6 593	670	1 819	117	1 108	4	19 150
73 - 74 - 75	4 487	4 995	4 153	6 870	887	1 366	211	1 222	7	24 198
68 - 72	8 972	3 756	8 767	5 658	1 649	2 218	697	1 754	26	33 497
<b>TOTAUX DEP.</b>	<b>26 459</b>	<b>16 138</b>	<b>21 321</b>	<b>32 985</b>	<b>5 249</b>	<b>7 426</b>	<b>2 301</b>	<b>5 901</b>	<b>43</b>	<b>117 823</b>
<b>Haute-Garonne</b>										
80 - 81 - 82	27 536	8 551	10 334	27 905	5 875	3 865	4 125	3 767	—	91 958
78 - 79	8 954	8 596	7 535	19 791	3 672	5 330	2 399	5 137	4	61 418
76 - 77	8 127	9 510	8 849	19 362	2 321	6 327	549	5 282	32	60 359
73 - 74 - 75	13 278	13 565	10 748	19 936	2 426	4 596	1 000	5 856	75	71 480
68 - 72	23 013	9 834	21 901	16 216	4 551	7 829	2 911	8 283	220	94 758
<b>TOTAUX DEP.</b>	<b>80 908</b>	<b>50 056</b>	<b>59 367</b>	<b>103 210</b>	<b>18 845</b>	<b>27 947</b>	<b>10 984</b>	<b>28 325</b>	<b>331</b>	<b>379 973</b>
<b>Gers</b>										
80 - 81 - 82	5 031	1 476	2 072	5 175	864	628	469	465	—	16 180
78 - 79	1 883	1 783	1 829	4 070	644	1 021	370	769	1	12 370
76 - 77	1 605	2 120	1 983	3 950	526	1 261	54	766	3	12 268
73 - 74 - 75	2 820	3 215	2 674	4 266	842	821	141	872	6	15 657
68 - 72	6 161	2 738	5 561	3 884	1 442	1 452	557	1 325	39	23 159
<b>TOTAUX DEP.</b>	<b>17 500</b>	<b>11 332</b>	<b>14 119</b>	<b>21 345</b>	<b>4 318</b>	<b>5 183</b>	<b>1 591</b>	<b>4 197</b>	<b>49</b>	<b>79 634</b>
<b>Lot</b>										
80 - 81 - 82	4 603	1 467	1 589	4 552	774	518	500	428	—	14 431
78 - 79	1 772	1 479	1 559	3 443	523	704	291	658	1	10 430
76 - 77	1 594	1 680	1 716	3 516	383	955	64	672	3	10 583
73 - 74 - 75	2 724	2 579	2 355	3 645	526	807	117	765	2	13 520
68 - 72	5 671	2 143	5 040	3 222	990	1 299	403	1 109	15	19 892
<b>TOTAUX DEP.</b>	<b>16 364</b>	<b>9 348</b>	<b>12 259</b>	<b>18 378</b>	<b>3 196</b>	<b>4 283</b>	<b>1 375</b>	<b>3 632</b>	<b>21</b>	<b>68 856</b>

# Parc des voitures particulières et commerciales au 1<sup>er</sup> janvier 1983, selon la classe de puissance fiscale

(années de première mise en circulation 1968 à 1982)

## Région Midi Pyrénées (suite)

Départements et années de fabrication	Classes de puissance fiscale									Total
	1 à 4 CV	5 CV	6 CV	7 CV	8 CV	9 CV	10 CV	11 CV et +	Puissance non indiquée	
<b>Hautes-Pyrénées</b>										
80 - 81 - 82	7 350	2 234	3 359	7 536	1 262	927	743	775	3	24 189
78 - 79	2 533	2 312	2 340	5 581	884	1 199	490	1 124	—	16 463
76 - 77	2 165	2 386	2 617	5 426	590	1 470	114	1 213	5	15 986
73 - 74 - 75	3 447	3 517	3 247	5 592	654	1 091	200	1 327	13	19 088
68 - 72	6 103	2 737	6 359	5 038	1 220	2 018	767	2 021	57	26 320
<b>TOTAUX DEP.</b>	<b>21 598</b>	<b>13 186</b>	<b>17 922</b>	<b>29 173</b>	<b>4 610</b>	<b>6 705</b>	<b>2 314</b>	<b>6 460</b>	<b>78</b>	<b>102 046</b>
<b>Tarn</b>										
80 - 81 - 82	11 275	3 093	4 549	10 983	1 739	1 163	992	982	3	34 779
78 - 79	3 536	3 513	3 445	7 951	1 324	1 701	670	1 536	1	23 677
76 - 77	3 159	4 080	3 845	7 944	823	2 138	174	1 626	11	23 800
73 - 74 - 75	5 446	5 993	5 379	8 249	967	1 653	284	1 653	13	29 637
68 - 72	11 470	4 677	10 936	6 977	1 824	2 752	935	2 497	46	42 114
<b>TOTAUX DEP.</b>	<b>34 886</b>	<b>21 356</b>	<b>28 154</b>	<b>42 104</b>	<b>6 677</b>	<b>9 407</b>	<b>3 055</b>	<b>8 294</b>	<b>74</b>	<b>154 007</b>
<b>Tarn-et-Garonne</b>										
80 - 81 - 82	4 903	1 622	1 926	5 133	901	655	605	600	1	16 346
78 - 79	1 897	1 931	1 741	4 334	760	1 101	436	835	—	13 035
76 - 77	1 782	2 250	2 013	4 231	493	1 385	66	913	13	13 146
73 - 74 - 75	2 940	3 190	2 709	4 347	801	927	169	1 069	11	16 163
68 - 72	5 964	2 702	5 571	3 782	1 330	1 607	562	1 524	45	23 087
<b>TOTAUX DEP.</b>	<b>17 486</b>	<b>11 695</b>	<b>13 960</b>	<b>21 827</b>	<b>4 285</b>	<b>5 675</b>	<b>1 838</b>	<b>4 941</b>	<b>70</b>	<b>81 777</b>
<b>Total régional</b>										
80 - 81 - 82	72 112	21 605	28 133	73 183	13 218	9 031	8 633	8 004	9	233 928
78 - 79	25 031	23 118	22 481	54 372	9 205	12 956	5 447	11 816	12	164 438
76 - 77	22 536	26 392	25 464	53 872	6 134	16 112	1 181	12 174	78	163 943
73 - 74 - 75	37 066	38 859	33 101	55 910	7 530	11 840	2 256	13 532	146	200 240
68 - 72	70 912	30 066	67 797	47 374	13 659	20 252	7 233	19 581	492	277 366
<b>TOTAUX REG.</b>	<b>227 657</b>	<b>140 040</b>	<b>176 976</b>	<b>284 711</b>	<b>49 746</b>	<b>70 191</b>	<b>24 750</b>	<b>65 107</b>	<b>737</b>	<b>1 039 915</b>

# Parc des voitures particulières et commerciales au 1<sup>er</sup> janvier 1983, selon la classe de puissance fiscale

(années de première mise en circulation 1968 à 1982)

## Région Limousin

Départements et années de fabrication	Classes de puissance fiscale									Total
	1 à 4 CV	5 CV	6 CV	7 CV	8 CV	9 CV	10 CV	11 CV et +	Puissance non indiquée	
<b>Corrèze</b>										
80 - 81 - 82	7 601	2 432	3 124	7 557	1 177	822	728	738	1	24 180
78 - 79	2 832	2 307	2 559	5 612	910	1 154	499	1 104	2	16 979
76 - 77	2 516	2 577	2 772	5 566	637	1 338	110	1 107	14	16 637
73 - 74 - 75	3 855	3 798	3 651	6 005	634	1 213	225	1 284	6	20 671
68 - 72	7 558	2 907	6 887	4 798	1 325	1 883	572	1 579	15	27 524
<b>TOTAUX DEP.</b>	<b>24 362</b>	<b>14 021</b>	<b>18 993</b>	<b>29 538</b>	<b>4 683</b>	<b>6 410</b>	<b>2 134</b>	<b>5 812</b>	<b>38</b>	<b>105 991</b>
<b>Creuse</b>										
80 - 81 - 82	4 238	1 139	1 500	4 189	558	406	329	273	1	12 633
78 - 79	1 542	1 186	1 228	2 895	430	621	237	496	—	8 635
76 - 77	1 433	1 410	1 463	2 908	266	722	53	511	2	8 768
73 - 74 - 75	2 297	1 910	1 958	3 279	325	620	101	627	2	11 119
68 - 72	4 367	1 630	3 833	2 736	741	1 030	336	905	9	15 587
<b>TOTAUX DEP.</b>	<b>13 877</b>	<b>7 275</b>	<b>9 982</b>	<b>16 007</b>	<b>2 320</b>	<b>3 399</b>	<b>1 056</b>	<b>2 812</b>	<b>14</b>	<b>56 742</b>
<b>Haute-Vienne</b>										
80 - 81 - 82	11 286	3 498	4 380	11 774	1 986	1 346	1 173	1 156	1	36 600
78 - 79	4 030	3 572	3 564	8 738	1 240	1 910	659	1 847	3	25 563
76 - 77	3 511	3 801	4 009	8 085	841	2 080	155	1 827	8	24 317
73 - 74 - 75	5 295	5 495	5 157	8 211	801	1 919	344	1 979	9	29 210
68 - 72	10 479	3 974	8 851	6 279	1 536	2 732	886	2 560	20	37 317
<b>TOTAUX DEP.</b>	<b>34 601</b>	<b>20 340</b>	<b>25 961</b>	<b>43 087</b>	<b>6 404</b>	<b>9 987</b>	<b>3 217</b>	<b>9 369</b>	<b>41</b>	<b>153 007</b>
<b>Total régional</b>										
80 - 81 - 82	23 125	7 069	9 004	23 520	3 721	2 574	2 230	2 167	3	73 413
78 - 79	8 404	7 065	7 351	17 245	2 580	3 685	1 395	3 447	5	51 177
76 - 77	7 460	7 788	8 244	16 559	1 744	4 140	318	3 445	24	49 722
73 - 74 - 75	11 447	11 203	10 766	17 495	1 760	3 752	670	3 890	17	61 000
68 - 72	22 404	8 511	19 571	13 813	3 602	5 645	1 794	5 044	44	80 428
<b>TOTAUX REG.</b>	<b>72 840</b>	<b>41 636</b>	<b>54 936</b>	<b>88 632</b>	<b>13 407</b>	<b>19 796</b>	<b>6 407</b>	<b>17 993</b>	<b>93</b>	<b>315 740</b>

# Parc des voitures particulières et commerciales au 1<sup>er</sup> janvier 1983, selon la classe de puissance fiscale

(années de première mise en circulation 1968 à 1982)

## Région Rhône Alpes

Départements et années de fabrication	Classes de puissance fiscale									Total
	1 à 4 CV	5 CV	6 CV	7 CV	8 CV	9 CV	10 CV	11 CV et +	Puissance non indiquée	
<b>Ain</b>										
80 - 81 - 82	13 213	3 820	5 409	15 361	2 529	1 751	1 612	1 775	5	45 475
78 - 79	5 309	3 905	4 419	11 310	1 889	2 523	931	2 896	11	33 193
76 - 77	4 317	4 131	4 833	10 876	1 115	3 031	242	2 871	11	31 427
73 - 74 - 75	6 704	6 224	6 167	11 316	947	2 762	489	3 085	20	37 714
68 - 72	11 646	4 380	11 324	8 603	1 602	3 721	1 303	4 016	46	46 641
<b>TOTAUX DEP.</b>	<b>41 189</b>	<b>22 460</b>	<b>32 152</b>	<b>57 466</b>	<b>8 082</b>	<b>13 788</b>	<b>4 577</b>	<b>14 643</b>	<b>93</b>	<b>194 450</b>
<b>Ardèche</b>										
80 - 81 - 82	8 619	2 220	3 100	8 352	1 244	897	772	702	1	25 907
78 - 79	3 521	2 490	2 680	5 842	907	1 240	515	1 108	3	18 306
76 - 77	3 125	2 921	3 087	5 915	588	1 537	102	1 164	9	18 448
73 - 74 - 75	4 995	4 295	3 962	6 256	649	1 309	204	1 373	2	23 045
68 - 72	8 574	3 197	7 780	5 036	1 134	1 961	616	1 912	25	30 235
<b>TOTAUX DEP.</b>	<b>28 834</b>	<b>15 123</b>	<b>20 609</b>	<b>31 401</b>	<b>4 522</b>	<b>6 944</b>	<b>2 209</b>	<b>6 259</b>	<b>40</b>	<b>115 941</b>
<b>Drôme</b>										
80 - 81 - 82	12 052	3 822	5 210	13 433	2 119	1 572	1 518	1 489	—	41 215
78 - 79	4 816	3 991	4 243	9 971	1 592	2 190	924	2 268	2	29 997
76 - 77	3 961	4 279	4 576	9 228	1 010	2 631	232	2 374	13	28 304
73 - 74 - 75	6 678	5 977	5 631	9 863	1 017	2 297	379	2 673	7	34 522
68 - 72	11 268	4 416	10 756	7 728	1 800	3 388	1 231	3 598	42	44 227
<b>TOTAUX DEP.</b>	<b>38 775</b>	<b>22 485</b>	<b>30 416</b>	<b>50 223</b>	<b>7 538</b>	<b>12 078</b>	<b>4 284</b>	<b>12 402</b>	<b>64</b>	<b>178 265</b>
<b>Isère</b>										
80 - 81 - 82	31 162	9 103	12 737	34 532	5 584	3 992	3 757	3 733	—	104 600
78 - 79	12 021	8 871	9 421	23 953	4 025	5 645	2 169	5 493	3	71 601
76 - 77	10 179	9 672	10 292	22 958	2 498	6 840	517	5 835	25	68 816
73 - 74 - 75	15 506	13 963	13 074	24 126	2 239	5 643	1 000	6 869	28	82 448
68 - 72	23 022	8 984	23 634	18 216	3 819	7 994	2 659	8 865	99	97 292
<b>TOTAUX DEP.</b>	<b>91 890</b>	<b>50 593</b>	<b>69 158</b>	<b>123 785</b>	<b>18 165</b>	<b>30 114</b>	<b>10 102</b>	<b>30 795</b>	<b>155</b>	<b>424 757</b>
<b>Loire</b>										
80 - 81 - 82	22 784	6 895	9 171	24 053	3 621	2 557	2 589	2 160	4	73 834
78 - 79	9 291	6 876	6 927	17 325	2 466	3 564	1 480	3 570	45	51 544
76 - 77	7 352	7 133	7 741	16 379	1 694	4 271	470	3 936	13	48 989
73 - 74 - 75	11 432	10 054	9 965	17 353	1 481	3 641	782	4 686	18	59 412
68 - 72	18 184	6 792	17 275	12 349	2 832	5 328	1 862	6 079	58	70 759
<b>TOTAUX DEP.</b>	<b>69 043</b>	<b>37 750</b>	<b>51 079</b>	<b>87 459</b>	<b>12 094</b>	<b>19 361</b>	<b>7 183</b>	<b>20 431</b>	<b>138</b>	<b>304 538</b>

# Parc des voitures particulières et commerciales au 1<sup>er</sup> janvier 1983, selon la classe de puissance fiscale

(années de première mise en circulation 1968 à 1982)

## Région Rhône Alpes (suite)

Départements et années de fabrication	Classes de puissance fiscale									Total
	1 à 4 CV	5 CV	6 CV	7 CV	8 CV	9 CV	10 CV	11 CV et +	Puissance non indiquée	
<b>Rhône</b>										
80 - 81 - 82	48 263	13 813	19 333	57 400	9 756	7 125	7 349	7 525	1	170 565
78 - 79	17 147	13 806	13 926	37 300	6 155	10 082	3 667	11 052	1	113 136
76 - 77	13 618	14 357	14 621	34 440	3 589	11 499	940	10 859	67	103 990
73 - 74 - 75	20 607	20 263	18 293	33 148	2 921	9 620	1 809	11 905	30	118 596
68 - 72	31 681	12 465	31 908	24 232	5 613	12 897	4 598	14 870	93	138 357
<b>TOTAUX DEP.</b>	<b>131 316</b>	<b>74 704</b>	<b>98 081</b>	<b>186 520</b>	<b>28 034</b>	<b>51 223</b>	<b>18 363</b>	<b>56 211</b>	<b>192</b>	<b>644 644</b>
<b>Savoie</b>										
80 - 81 - 82	10 590	3 015	4 745	12 462	1 986	1 463	1 349	1 504	—	37 114
78 - 79	4 041	3 296	3 969	8 919	1 306	2 043	735	2 106	6	26 421
76 - 77	3 395	3 493	4 179	8 677	824	2 434	214	2 024	15	25 255
73 - 74 - 75	5 204	5 026	5 389	9 529	777	2 306	422	2 511	9	31 173
68 - 72	7 786	3 362	9 582	6 977	1 422	3 049	971	3 236	36	36 421
<b>TOTAUX DEP.</b>	<b>31 016</b>	<b>18 192</b>	<b>27 864</b>	<b>46 564</b>	<b>6 315</b>	<b>11 295</b>	<b>3 691</b>	<b>11 381</b>	<b>66</b>	<b>156 384</b>
<b>Haute-Savoie</b>										
80 - 81 - 82	17 222	5 283	8 497	20 690	3 757	2 485	2 275	2 840	13	63 062
78 - 79	6 675	5 468	6 148	15 019	2 471	3 577	1 115	4 051	5	44 529
76 - 77	5 623	5 532	6 699	14 339	1 408	3 920	377	3 969	20	41 887
73 - 74 - 75	8 514	8 899	8 925	16 260	1 274	3 878	761	4 663	22	53 196
68 - 72	13 911	6 461	17 504	13 167	2 453	5 999	2 090	6 468	74	68 127
<b>TOTAUX DEP.</b>	<b>51 945</b>	<b>31 643</b>	<b>47 773</b>	<b>79 475</b>	<b>11 363</b>	<b>19 859</b>	<b>6 618</b>	<b>21 991</b>	<b>134</b>	<b>270 801</b>
<b>Total régional</b>										
80 - 81 - 82	163 905	47 971	68 202	186 283	30 596	21 842	21 221	21 728	24	561 772
78 - 79	62 821	48 703	51 733	129 639	20 811	30 864	11 536	32 544	76	388 727
76 - 77	51 570	51 518	56 028	122 812	12 726	36 163	3 094	33 032	173	367 116
73 - 74 - 75	79 640	74 701	71 406	127 851	11 305	31 456	5 846	37 765	136	440 106
68 - 72	126 072	50 057	129 763	96 308	20 675	44 337	15 330	49 044	473	532 059
<b>TOTAUX REG.</b>	<b>484 008</b>	<b>272 950</b>	<b>377 132</b>	<b>662 893</b>	<b>96 113</b>	<b>164 662</b>	<b>57 027</b>	<b>174 113</b>	<b>882</b>	<b>2 289 780</b>



# Parc des voitures particulières et commerciales au 1<sup>er</sup> janvier 1983, selon la classe de puissance fiscale

(années de première mise en circulation 1968 à 1982)

## Région Auvergne

Départements et années de fabrication	Classes de puissance fiscale									Total
	1 à 4 CV	5 CV	6 CV	7 CV	8 CV	9 CV	10 CV	11 CV et +	Puissance non indiquée	
<b>Allier</b>										
80 - 81 - 82	11 008	3 048	4 238	11 518	1 675	1 292	1 374	1 219	—	35 372
78 - 79	4 243	3 376	3 470	8 464	1 386	1 816	858	2 138	1	25 752
76 - 77	3 575	3 436	3 850	8 238	958	2 172	230	2 185	9	24 653
73 - 74 - 75	5 544	5 146	5 273	8 638	882	1 867	377	2 433	11	30 171
68 - 72	9 902	3 707	8 873	6 397	1 489	2 803	1 061	3 130	23	37 385
<b>TOTAUX DEP.</b>	<b>34 272</b>	<b>18 713</b>	<b>25 704</b>	<b>43 255</b>	<b>6 390</b>	<b>9 950</b>	<b>3 900</b>	<b>11 105</b>	<b>44</b>	<b>153 333</b>
<b>Cantal</b>										
80 - 81 - 82	4 269	1 405	1 761	4 626	654	473	417	299	1	13 905
78 - 79	1 875	1 378	1 488	3 366	521	657	295	594	1	10 175
76 - 77	1 669	1 637	1 727	3 872	389	849	49	659	3	10 854
73 - 74 - 75	2 416	2 568	2 252	4 255	431	679	112	691	4	13 408
68 - 72	4 987	1 864	4 693	3 496	867	1 096	383	1 050	11	18 447
<b>TOTAUX DEP.</b>	<b>15 216</b>	<b>8 852</b>	<b>11 921</b>	<b>19 615</b>	<b>2 862</b>	<b>3 754</b>	<b>1 256</b>	<b>3 293</b>	<b>20</b>	<b>66 789</b>
<b>Haute-Loire</b>										
80 - 81 - 82	6 469	1 807	2 321	6 033	763	601	521	422	—	18 937
78 - 79	2 374	1 968	2 085	4 237	675	896	367	725	5	13 332
76 - 77	1 968	2 271	2 324	4 310	556	1 087	52	859	5	13 432
73 - 74 - 75	3 304	3 398	3 145	4 911	623	1 043	124	990	3	17 541
68 - 72	5 750	2 267	5 902	3 907	999	1 304	426	1 251	19	21 825
<b>TOTAUX DEP.</b>	<b>19 865</b>	<b>11 711</b>	<b>15 777</b>	<b>23 398</b>	<b>3 616</b>	<b>4 931</b>	<b>1 490</b>	<b>4 247</b>	<b>32</b>	<b>85 067</b>
<b>Puy-de-Dôme</b>										
80 - 81 - 82	18 754	5 883	7 330	20 661	3 411	2 363	2 282	2 116	3	62 803
78 - 79	7 122	5 900	6 069	14 969	2 435	3 206	1 298	3 683	9	44 691
76 - 77	6 270	6 199	6 683	14 072	1 556	3 900	400	3 725	14	42 819
73 - 74 - 75	9 676	9 242	8 453	15 212	1 490	3 391	605	4 045	25	52 139
68 - 72	16 617	6 378	15 654	11 538	2 716	4 981	1 733	5 400	60	65 077
<b>TOTAUX DEP.</b>	<b>58 439</b>	<b>33 602</b>	<b>44 189</b>	<b>76 452</b>	<b>11 608</b>	<b>17 841</b>	<b>6 318</b>	<b>18 969</b>	<b>111</b>	<b>267 529</b>
<b>Total régional</b>										
80 - 81 - 82	40 500	12 143	15 650	42 838	6 503	4 729	4 594	4 056	4	131 017
78 - 79	15 614	12 622	13 112	31 036	5 017	6 575	2 818	7 140	16	93 950
76 - 77	13 482	13 543	14 584	30 492	3 459	8 008	731	7 428	31	91 758
73 - 74 - 75	20 940	20 354	19 123	33 016	3 426	6 980	1 218	8 159	43	113 259
68 - 72	37 256	14 216	35 122	25 338	6 071	10 184	3 603	10 831	113	142 734
<b>TOTAUX REG.</b>	<b>127 792</b>	<b>72 878</b>	<b>97 591</b>	<b>162 720</b>	<b>24 476</b>	<b>36 476</b>	<b>12 964</b>	<b>37 614</b>	<b>207</b>	<b>572 718</b>

# Parc des voitures particulières et commerciales au 1<sup>er</sup> janvier 1983, selon la classe de puissance fiscale

(années de première mise en circulation 1968 à 1982)

## Région Languedoc-Roussillon

Départements et années de fabrication	Classes de puissance fiscale								Puissance non indiquée	Total
	1 à 4 CV	5 CV	6 CV	7 CV	8 CV	9 CV	10 CV	11 CV et +		
<b>Aude</b>										
80 - 81 - 82	9 290	2 681	3 678	8 248	1 448	954	936	824	1	28 060
78 - 79	3 218	2 925	2 859	6 155	941	1 330	584	1 152	3	19 167
76 - 77	2 819	3 318	3 053	5 791	618	1 660	128	1 188	5	18 580
73 - 74 - 75	4 616	4 150	3 969	6 051	703	1 336	285	1 435	5	22 550
68 - 72	8 384	3 297	7 295	4 908	1 315	2 135	764	2 089	33	30 220
<b>TOTAUX DEP.</b>	<b>28 327</b>	<b>16 371</b>	<b>20 854</b>	<b>31 153</b>	<b>5 025</b>	<b>7 415</b>	<b>2 697</b>	<b>6 688</b>	<b>47</b>	<b>118 577</b>
<b>Gard</b>										
80 - 81 - 82	17 187	5 443	7 153	16 920	3 055	2 116	1 854	1 843	3	55 574
78 - 79	6 439	5 982	5 588	12 870	2 101	2 799	1 148	2 730	6	39 663
76 - 77	5 746	6 511	6 074	12 159	1 331	3 364	276	2 784	14	38 259
73 - 74 - 75	9 508	9 017	7 826	13 026	1 525	2 816	522	3 188	16	47 444
68 - 72	16 097	6 567	15 337	10 700	2 531	4 552	1 551	4 510	61	61 906
<b>TOTAUX DEP.</b>	<b>54 977</b>	<b>33 520</b>	<b>41 978</b>	<b>65 675</b>	<b>10 543</b>	<b>15 647</b>	<b>5 351</b>	<b>15 055</b>	<b>100</b>	<b>242 846</b>
<b>Hérault</b>										
80 - 81 - 82	23 468	7 547	9 722	22 727	4 201	2 856	2 671	2 786	—	75 978
78 - 79	8 086	7 987	7 381	16 453	2 799	3 625	1 564	3 886	13	51 794
76 - 77	7 108	8 499	7 741	15 370	1 637	4 246	450	4 059	24	49 134
73 - 74 - 75	11 166	11 407	9 853	16 495	1 561	3 649	753	4 523	25	59 432
68 - 72	19 232	8 467	19 318	13 768	3 152	6 053	2 268	6 199	88	78 545
<b>TOTAUX DEP.</b>	<b>69 060</b>	<b>43 907</b>	<b>54 015</b>	<b>84 813</b>	<b>13 350</b>	<b>20 429</b>	<b>7 706</b>	<b>21 453</b>	<b>150</b>	<b>314 883</b>
<b>Lozère</b>										
80 - 81 - 82	2 253	586	853	2 080	303	205	193	117	—	6 590
78 - 79	976	633	748	1 500	213	335	128	234	—	4 767
76 - 77	933	720	860	1 555	183	372	28	253	3	4 907
73 - 74 - 75	1 358	1 192	1 142	1 667	240	269	49	298	—	6 215
68 - 72	2 623	889	2 294	1 384	364	524	150	458	2	8 688
<b>TOTAUX DEP.</b>	<b>8 143</b>	<b>4 020</b>	<b>5 897</b>	<b>8 186</b>	<b>1 303</b>	<b>1 705</b>	<b>548</b>	<b>1 360</b>	<b>5</b>	<b>31 167</b>
<b>Pyrénées Orientales</b>										
80 - 81 - 82	12 358	3 546	4 637	10 187	1 982	1 271	1 333	1 286	5	36 605
78 - 79	4 099	3 575	3 529	7 522	1 337	1 685	788	1 859	8	24 402
76 - 77	3 472	3 558	3 635	7 032	793	1 855	181	1 886	12	22 424
73 - 74 - 75	5 565	4 946	4 298	7 424	699	1 533	376	2 127	16	26 984
68 - 72	8 790	3 397	8 141	5 889	1 277	2 593	1 013	2 871	57	34 028
<b>TOTAUX DEP.</b>	<b>34 284</b>	<b>19 022</b>	<b>24 240</b>	<b>38 054</b>	<b>6 088</b>	<b>8 937</b>	<b>3 691</b>	<b>10 029</b>	<b>98</b>	<b>144 443</b>
<b>Total régional</b>										
80 - 81 - 82	64 556	19 803	26 043	60 162	10 989	7 402	6 987	6 856	9	202 807
78 - 79	22 818	21 102	20 105	44 500	7 391	9 774	4 212	9 861	30	139 793
76 - 77	20 078	22 606	21 363	41 907	4 562	11 497	1 063	10 170	58	133 304
73 - 74 - 75	32 213	30 712	27 088	44 663	4 728	9 603	1 985	11 571	62	162 625
68 - 72	55 126	22 617	52 385	36 649	8 639	15 857	5 746	16 127	241	213 387
<b>TOTAL REG.</b>	<b>194 791</b>	<b>116 840</b>	<b>146 984</b>	<b>227 881</b>	<b>36 309</b>	<b>54 133</b>	<b>19 993</b>	<b>54 585</b>	<b>400</b>	<b>851 916</b>

# Parc des voitures particulières et commerciales au 1<sup>er</sup> janvier 1983, selon la classe de puissance fiscale

(années de première mise en circulation 1968 à 1982)

## Région Provence Alpes Côte d'Azur

Départements et années de fabrication	Classes de puissance fiscale									Total
	1 à 4 CV	5 CV	6 CV	7 CV	8 CV	9 CV	10 CV	11 CV et +	Puissance non indiquée	
<b>Alpes de Hte Provence</b>										
80 - 81 - 82	3 772	1 202	1 713	4 498	874	597	475	555	1	13 687
78 - 79	1 417	1 185	1 240	3 164	606	705	332	692	4	9 345
76 - 77	1 297	1 264	1 367	2 930	307	840	61	765	4	8 835
73 - 74 - 75	1 925	1 904	1 932	3 380	383	729	159	895	3	11 310
68 - 72	3 712	1 440	3 787	2 854	583	1 188	429	1 252	14	15 259
<b>TOTAUX DEP.</b>	<b>12 123</b>	<b>6 995</b>	<b>10 039</b>	<b>16 826</b>	<b>2 753</b>	<b>4 059</b>	<b>1 456</b>	<b>4 159</b>	<b>26</b>	<b>58 436</b>
<b>Hautes-Alpes</b>										
80 - 81 - 82	3 164	1 127	1 545	4 007	699	485	429	428	—	11 884
78 - 79	1 279	1 096	1 090	2 739	458	558	273	568	2	8 063
76 - 77	1 142	1 124	1 287	2 681	242	675	49	589	3	7 792
73 - 74 - 75	1 766	1 757	1 692	3 031	278	653	107	724	2	10 010
68 - 72	2 983	1 135	3 250	2 391	471	990	287	909	9	12 425
<b>TOTAUX DEP.</b>	<b>10 334</b>	<b>6 239</b>	<b>8 864</b>	<b>14 849</b>	<b>2 148</b>	<b>3 361</b>	<b>1 145</b>	<b>3 218</b>	<b>16</b>	<b>50 174</b>
<b>Alpes-Maritimes</b>										
80 - 81 - 82	27 104	10 660	14 964	28 585	7 139	4 740	3 786	6 067	—	103 045
78 - 79	7 802	10 819	10 633	22 369	4 582	5 530	1 929	7 448	10	71 122
76 - 77	5 966	10 903	10 875	21 441	2 181	6 376	719	8 005	37	66 503
73 - 74 - 75	10 018	15 814	13 332	24 427	1 841	6 405	1 550	8 975	56	82 418
68 - 72	16 190	10 123	25 755	19 396	3 695	8 937	3 811	11 609	204	99 720
<b>TOTAUX DEP.</b>	<b>67 080</b>	<b>58 319</b>	<b>75 559</b>	<b>116 218</b>	<b>19 438</b>	<b>31 988</b>	<b>11 795</b>	<b>42 104</b>	<b>307</b>	<b>422 808</b>
<b>Bouches-du-Rhône</b>										
80 - 81 - 82	52 229	17 762	24 811	60 436	12 041	8 166	7 740	8 159	—	191 344
78 - 79	17 235	18 764	17 325	43 275	8 007	11 073	4 202	11 309	1	131 191
76 - 77	14 837	19 769	17 761	40 838	4 682	12 684	1 408	11 844	53	123 876
73 - 74 - 75	23 927	25 969	23 869	43 803	4 511	11 858	2 323	14 145	87	150 492
68 - 72	37 090	18 201	48 702	37 091	8 724	18 126	7 133	18 214	203	193 484
<b>TOTAUX DEP.</b>	<b>145 318</b>	<b>100 465</b>	<b>132 468</b>	<b>225 443</b>	<b>37 965</b>	<b>61 907</b>	<b>22 806</b>	<b>63 671</b>	<b>344</b>	<b>790 387</b>
<b>Var</b>										
80 - 81 - 82	22 649	8 019	11 088	25 250	5 246	3 328	2 929	3 732	7	82 248
78 - 79	7 517	8 016	7 813	19 289	3 571	4 185	1 777	5 272	19	57 459
76 - 77	6 365	8 480	8 214	18 375	1 820	4 981	527	5 080	25	53 867
73 - 74 - 75	9 736	11 445	10 554	19 079	1 407	4 921	951	5 727	42	63 862
68 - 72	17 346	8 082	20 728	16 089	3 030	7 297	2 654	8 035	114	83 375
<b>TOTAUX DEP.</b>	<b>63 613</b>	<b>44 042</b>	<b>58 397</b>	<b>98 082</b>	<b>15 074</b>	<b>24 712</b>	<b>8 838</b>	<b>27 846</b>	<b>207</b>	<b>340 811</b>

# Parc des voitures particulières et commerciales au 1<sup>er</sup> janvier 1983, selon la classe de puissance fiscale

(années de première mise en circulation 1968 à 1982)

## Région Provence Alpes Côte d'Azur (suite)

Départements et années de fabrication	Classes de puissance fiscale									Total
	1 à 4 CV	5 CV	6 CV	7 CV	8 CV	9 CV	10 CV	11 CV et +	Puissance non indiquée	
<b>Vaucluse</b>										
80 - 81 - 82	13 276	4 252	6 100	14 680	2 779	1 917	1 691	1 809	—	46 504
78 - 79	4 764	4 615	4 482	10 819	1 911	2 427	1 108	2 702	3	32 831
76 - 77	4 445	5 063	4 946	10 436	1 166	3 015	226	2 621	12	31 930
73 - 74 - 75	7 274	6 840	6 278	10 907	1 163	2 559	534	2 991	22	38 568
68 - 72	12 302	5 180	12 243	9 164	2 187	3 993	1 474	4 159	59	50 761
<b>TOTAUX DEP.</b>	<b>42 061</b>	<b>25 950</b>	<b>34 049</b>	<b>56 006</b>	<b>9 206</b>	<b>13 911</b>	<b>5 033</b>	<b>14 282</b>	<b>96</b>	<b>200 594</b>
<b>Total régional</b>										
80 - 81 - 82	122 194	43 022	60 221	137 456	28 778	19 233	17 050	20 750	8	448 712
78 - 79	40 014	44 495	42 583	101 655	19 135	24 478	9 621	27 991	39	310 011
76 - 77	34 052	46 603	44 450	96 701	10 398	28 571	2 990	28 904	134	292 803
73 - 74 - 75	54 646	63 729	57 657	104 627	9 583	27 125	5 624	33 457	212	356 660
68 - 72	89 623	44 161	114 465	86 985	18 690	40 531	15 788	44 178	603	455 024
<b>TOTAUX REG.</b>	<b>340 529</b>	<b>242 010</b>	<b>319 376</b>	<b>527 424</b>	<b>86 584</b>	<b>139 938</b>	<b>51 073</b>	<b>155 280</b>	<b>996</b>	<b>1 863 210</b>

# Parc des voitures particulières et commerciales au 1<sup>er</sup> janvier 1983, selon la classe de puissance fiscale

(années de première mise en circulation 1968 à 1982)

## Région Corse

Années de fabrication	Classes de puissance fiscale									Total
	1 à 4 CV	5 CV	6 CV	7 CV	8 CV	9 CV	10 CV	11 CV et +	Puissance non indiquée	
<b>Total régional</b>										
80 - 81 - 82	13 102	4 325	5 560	11 415	2 612	1 680	1 438	2 083	8	42 223
78 - 79	3 160	3 452	3 358	7 006	1 472	1 797	809	2 302	14	23 370
76 - 77	2 517	3 350	3 329	6 560	733	1 871	207	2 434	14	21 015
73 - 74 - 75	3 806	4 234	3 684	6 407	537	1 528	368	2 432	40	23 036
68 - 72	6 368	3 068	7 214	5 438	1 289	2 843	1 115	3 395	55	30 785
<b>TOTAUX REG.</b>	<b>28 953</b>	<b>18 429</b>	<b>23 145</b>	<b>36 826</b>	<b>6 643</b>	<b>9 719</b>	<b>3 937</b>	<b>12 646</b>	<b>131</b>	<b>140 429</b>

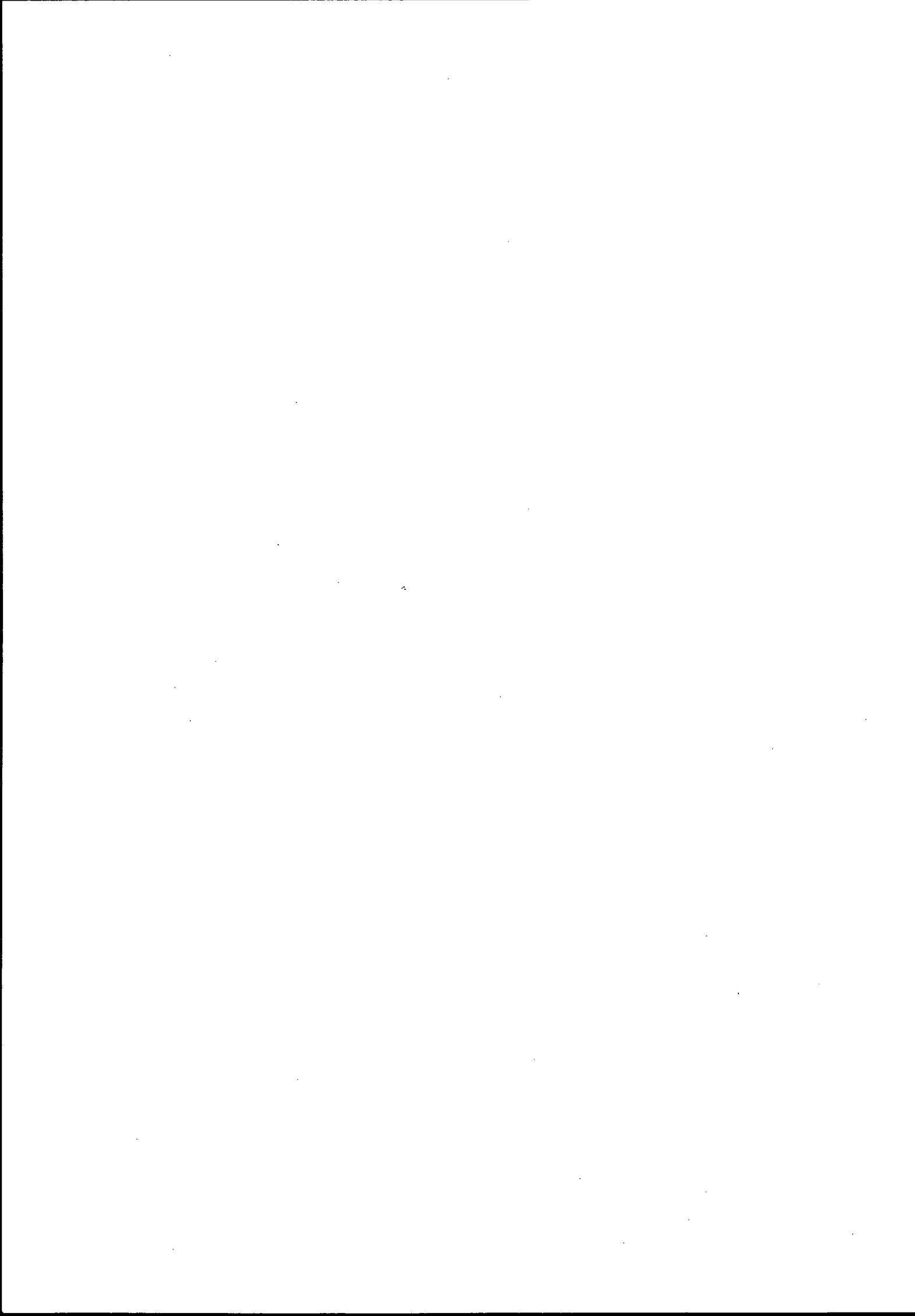

# **TROISIÈME PARTIE : VÉHICULES UTILITAIRES**

## **I. Immatriculations en 1982**

**I.A. selon la charge utile**

**I.B. selon le P.T.C.A.**

## **II. Parc au 1<sup>er</sup> janvier 1983**

**II.A. selon la charge utile**

**II.B. selon le P.T.C.A.**

## PRÉSENTATION DE LA TROISIEME PARTIE

Dans cette partie, sont rassemblées des données sur les parcs et immatriculations de véhicules utilitaires.

En ce qui concerne le parc, les éléments statistiques présentés proviennent du fichier des cartes grises détenu par le Département des Statistiques des Transports. Ce fichier contient un nombre important de cartes grises correspondant en fait à des véhicules détruits ou hors d'usage. En effet, certains propriétaires omettent de restituer, comme ils le devraient, les cartes grises correspondantes à l'administration.

Les enquêtes de trafic effectuées de façon permanente par le Département des Statistiques des Transports, donnent les estimations suivantes sur le parc détruit ou hors service par rapport au parc immatriculé :

### PROPORTION DU PARC DÉTRUIT ET HORS SERVICE

GENRES DE VÉHICULES	Véhicules de plus de 10 ans	Véhicules de moins de 10 ans
Autobus et autocars de plus de 9 places	43 %	5 %
Camions et camionnettes de charge utile $\geq$ 1 tonne	50 %	9 %
Remorques de charge utile $\geq$ 1 tonne	32 %	4 %
Semi-remorques de charge utile $\geq$ 1 tonne	28 %	7 %

De telles estimations ne sont pas disponibles en ce qui concerne les tracteurs routiers.

L'examen de ces résultats a conduit à ne reprendre ici que les véhicules mis en circulation pour la première fois de 1973 à 1982.

Les véhicules militaires, les véhicules de l'administration, les véhicules agricoles et les caravanes sont exclus de ces statistiques. En particulier, les tracteurs routiers ne comprennent ni les tracteurs agricoles ni les tracteurs forestiers.

Les véhicules utilitaires ont été ventilés selon cinq genres :

- Autobus et autocars
- Camions et camionnettes
- Tracteurs routiers
- Remorques
- Semi-remorques

Les véhicules spéciaux à moteur sont classés avec les camions et camionnettes.



Certains véhicules sont par ailleurs immatriculés alors qu'ils ne possèdent encore qu'un châssis et que la carrosserie sera mise en place plus tard. D'autres véhicules sont transformés sans que la carte grise ne soit modifiée (c'est le cas, par exemple, des fourgons ordinaires qui sont en réalité des fourgons à température dirigée). Du fait de ces difficultés, on a classé le parc des véhicules utilitaires dans la présente note, selon six grands types de carrosserie :

- Fourgons ordinaires,
- Fourgons isothermes frigorifiques ou réfrigérants,
- Citernes : citernes alimentaires, citernes à hydrocarbures, citernes à produits chimiques, etc.
- Bennes basculantes,
- Autres : plateaux, bétailières, bennes à ordures ménagères, matériel de travaux publics, triqueballes, etc.
- Non déterminées.

Au niveau des tableaux nationaux, les véhicules à moteur (autobus et autocars, camions et camionnettes, tracteurs routiers) sont répartis selon la source d'énergie : essence, gazole et autres.

Il a paru intéressant de compléter les tableaux nationaux par une rétrospective du parc sur les dix dernières années.

En ce qui concerne les immatriculations des véhicules neufs et d'occasion, dans les tableaux nationaux, la part des véhicules de marque française est indiquée, avec une rétrospective sur les dix dernières années. Elle est donnée aussi par classe de P.T.C.A. pour les trois dernières années, et pour les trois genres autobus et autocars, camions et camionnettes, tracteurs routiers. De plus, pour ces derniers genres, trois tableaux d'immatriculations par marque ont été ajoutés.

A l'intérieur de chacun des six genres retenus, le lecteur trouvera une ventilation selon le modèle suivant :

- autobus et autocars, selon le nombre de places assises ou le poids total en charge autorisé,
- camions et camionnettes classés selon la charge utile ou le poids total en charge autorisé,
- tracteurs routiers classés selon la puissance fiscale ou le poids total roulant,
- remorques classées selon la charge utile ou le poids total en charge autorisé,
- semi-remorques classées selon la charge utile ou le poids total en charge autorisé,
- tracteurs agricoles classés selon la puissance fiscale.

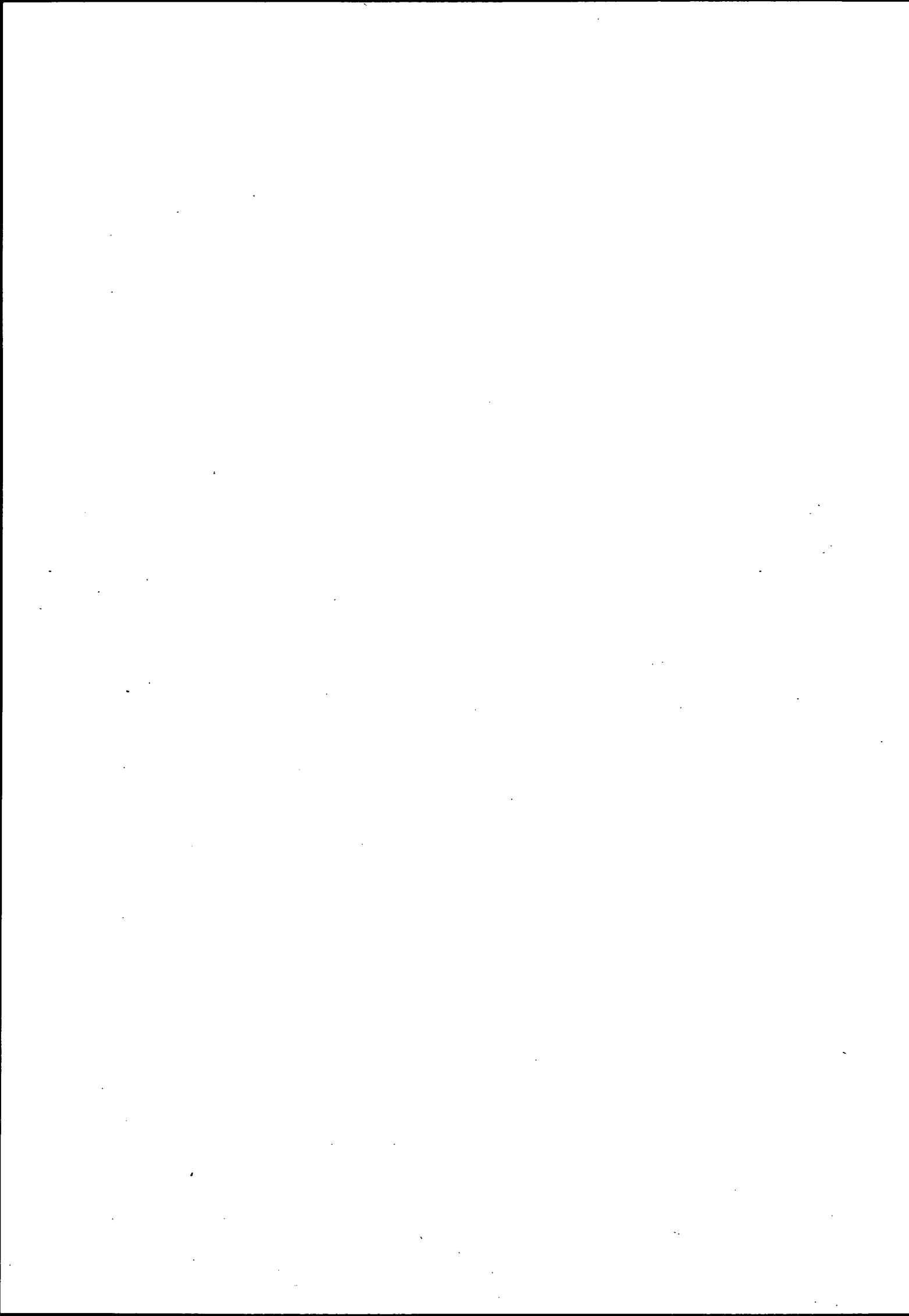

# **VÉHICULES UTILITAIRES**

## **I. IMMATRICULATIONS EN 1982**

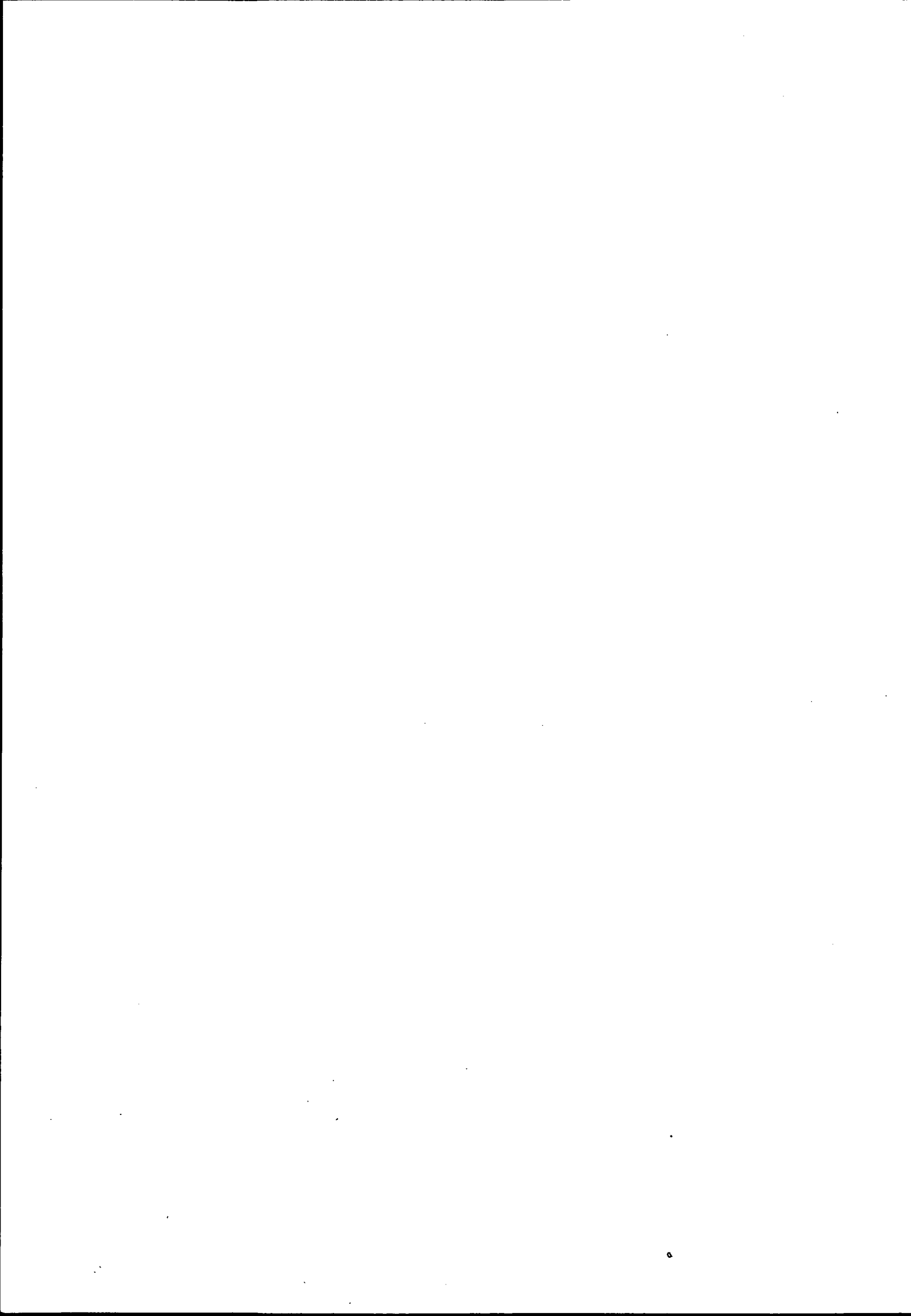

# **VÉHICULES UTILITAIRES**

## **I.A. IMMATRICULATIONS SELON LA CHARGE UTILE**

# Immatriculations des véhicules utilitaires neufs de 1973 à 1982

## AUTOBUS ET AUTOCARS

Nombre de places assises	1973	1974	1975	1976	1977	1978	1979	1980	1981	1982
Moins de 10 places	2 504	2 215	1 637	2 073	2 167	3 271	3 823	4 207	4 156	4 724
10 à 19 places	421	482	334	506	497	448	506	377	373	525
20 à 29 places	743	834	864	915	930	938	985	922	831	1 063
30 à 39 places	504	649	577	662	676	754	653	760	1 026	987
40 places et plus	2 242	1 945	1 789	2 301	2 443	3 110	2 461	2 491	2 295	2 415
Non déterminé	91	43	358	1 356	854	1	—	—	—	—
<b>TOTAL</b>	<b>6 505</b>	<b>6 168</b>	<b>5 559</b>	<b>7 813</b>	<b>7 567</b>	<b>8 522</b>	<b>8 428</b>	<b>8 757</b>	<b>8 681</b>	<b>9 714</b>
dont de marques françaises	5 032	4 973	4 301	5 931	5 625	5 459	5 004	4 283	4 594	6 116

## CAMIONS ET CAMIONNETTES

Classes de charges utiles	1973	1974	1975	1976	1977	1978	1979	1980	1981	1982
Moins de 1 tonne	122 589	116 573	98 512	140 575	150 730	154 835	166 274	177 913	190 748	206 940
1,0 à 1,7 tonne	70 607	64 144	50 172	63 263	67 511	66 720	70 785	66 705	70 311	84 447
1,8 à 2,9 tonnes	19 968	20 823	19 928	28 236	26 879	28 941	29 935	29 460	26 877	22 172
3,0 à 4,5 tonnes	6 732	6 884	5 315	6 781	6 634	5 551	5 700	5 510	5 225	5 360
4,6 à 6,5 tonnes	6 809	6 595	5 066	6 443	6 522	5 721	5 632	5 534	4 914	5 244
6,6 à 8,9 tonnes	5 519	5 159	3 723	5 183	5 173	4 765	4 857	4 839	4 755	4 945
9,0 à 12,9 tonnes	8 030	7 004	4 598	6 356	6 207	5 512	5 755	5 934	5 345	5 289
13,0 à 16,9 tonnes	3 602	2 972	1 737	2 557	2 108	1 759	1 645	1 709	1 576	1 597
17,0 tonnes et plus	91	121	77	120	213	53	46	52	56	82
Non déterminé	3 514	3 009	2 815	11 564	4 711	3 550	2 528	2 558	2 551	2 524
<b>TOTAL</b>	<b>247 461</b>	<b>233 284</b>	<b>191 943</b>	<b>271 078</b>	<b>276 688</b>	<b>277 407</b>	<b>293 157</b>	<b>300 214</b>	<b>312 358</b>	<b>338 600</b>
dont de marques françaises	214 894	203 822	165 213	235 115	239 302	239 551	244 970	246 556	256 733	271 727

## TRACTEURS ROUTIERS

Classes de puissances fiscales	1973	1974	1975	1976	1977	1978	1979	1980	1981	1982
Moins de 11 C.V.	4	15	2	—	—	—	3	2	2	19
11 à 16 C.V.	674	568	281	422	471	362	366	455	290	304
17 à 20 C.V.	817	599	348	526	336	150	176	206	192	149
21 à 25 C.V.	1 855	1 336	934	1 058	741	804	803	1 019	796	967
Plus de 25 C.V.	12 893	11 009	7 344	12 229	12 580	12 258	12 198	12 638	12 172	12 915
Non déterminé	—	—	—	—	—	—	—	—	—	—
<b>TOTAL</b>	<b>16 243</b>	<b>13 527</b>	<b>8 909</b>	<b>14 235</b>	<b>14 128</b>	<b>13 574</b>	<b>13 546</b>	<b>14 320</b>	<b>13 452</b>	<b>14 354</b>
dont de marques françaises	9 649	7 744	4 854	7 375	7 677	7 349	6 372	6 996	6 733	6 923

# Immatriculations des véhicules utilitaires neufs de 1973 à 1982

## REMORQUES

Classes de charges utiles	1973	1974	1975	1976	1977	1978	1979	1980	1981	1982
Moins de 1 tonne	22	23	11	7	15	24	25	28	23	7
1,0 à 1,7 tonnes	11	19	12	9	18	20	18	10	21	16
1,8 à 2,9 tonnes	20	18	18	38	35	28	30	44	41	28
3,0 à 4,5 tonnes	158	149	86	241	230	185	218	224	184	183
4,6 à 6,5 tonnes	448	440	293	403	413	339	342	353	276	319
6,6 à 8,9 tonnes	202	233	166	255	282	260	259	291	256	235
9,0 à 12,9 tonnes	777	563	371	519	498	408	429	536	452	452
13,0 à 16,9 tonnes	625	756	481	768	738	736	874	932	812	845
17,0 tonnes et plus	102	108	66	114	118	76	153	169	157	176
Non déterminé	4	3	1	17	6	5	7	5	4	5
<b>TOTAL</b>	<b>2 369</b>	<b>2 312</b>	<b>1 505</b>	<b>2 371</b>	<b>2 353</b>	<b>2 081</b>	<b>2 355</b>	<b>2 592</b>	<b>2 226</b>	<b>2 266</b>
dont de marques françaises	2 216	2 153	1 411	2 141	2 200	1 948	*1 555	*1 888	*1 652	* 1 731

\* à l'exclusion des marques non répertoriées.

## SEMI-REMORQUES

Classes de charges utiles	1973	1974	1975	1976	1977	1978	1979	1980	1981	1982
Moins de 1 tonne	12	12	5	6	8	9	19	3	11	13
1,0 à 1,7 tonne	12	15	13	18	4	5	4	2	12	7
1,8 à 2,9 tonnes	28	16	20	45	22	6	25	4	9	8
3,0 à 4,5 tonnes	51	48	95	137	53	26	27	19	22	13
4,6 à 6,5 tonnes	151	135	176	215	94	97	106	114	94	83
6,6 à 8,9 tonnes	142	164	71	164	110	99	73	68	73	63
9,0 à 12,9 tonnes	2 276	1 724	1 019	1 570	1 216	924	841	709	472	464
13,0 à 16,9 tonnes	1 024	940	576	1 031	884	845	926	852	726	674
17,0 tonnes et plus	12 637	12 306	7 209	10 593	10 312	9 557	9 680	10 670	8 616	8 975
Non déterminé	23	8	3	35	26	11	21	8	25	40
<b>TOTAL</b>	<b>16 356</b>	<b>15 368</b>	<b>9 187</b>	<b>13 814</b>	<b>12 729</b>	<b>11 579</b>	<b>11 722</b>	<b>12 449</b>	<b>10 060</b>	<b>10 340</b>
dont de marques françaises	14 928	13 528	8 069	12 733	11 873	10 974	*10 281	*11 411	*9 196	* 9 616

\* à l'exclusion des marques non répertoriées.

## TRACTEURS AGRICOLES

Classes de puissances fiscales	1973	1974	1975	1976	1977	1978	1979	1980	1981	1982
Moins de 11 C.V.	23 138	17 150	17 384	14 914	11 773	12 224	12 071	10 954	8 966	7 880
11 à 16 C.V.	38 630	39 981	42 136	40 939	34 510	33 414	32 963	29 426	26 885	27 770
17 à 20 C.V.	8 881	9 664	11 428	12 323	9 738	10 809	11 805	9 899	8 938	10 589
21 à 25 C.V.	3 710	3 942	6 005	5 600	5 464	6 910	6 997	7 898	8 385	9 415
Plus de 25 C.V.	533	675	824	779	700	703	546	607	675	1 163
Non déterminé	1	2	1	4	14	14	-	-	-	-
<b>TOTAL</b>	<b>74 893</b>	<b>71 414</b>	<b>77 778</b>	<b>74 559</b>	<b>62 199</b>	<b>64 074</b>	<b>64 382</b>	<b>58 784</b>	<b>53 849</b>	<b>56 817</b>
dont de marques françaises	39 697	35 265	38 465	37 238	30 914	32 327	30 353	28 156	24 255	24 258

# Immatriculations des véhicules utilitaires d'occasion de 1973 à 1982

## AUTOBUS ET AUTOCARS

Nombre de places assises	1973	1974	1975	1976	1977	1978	1979	1980	1981	1982
Moins de 10 places	2 117	1 723	1 994	2 303	2 805	3 180	3 542	3 199	4 398	6 633
10 à 19 places	460	409	481	514	487	585	602	611	627	565
20 à 29 places	572	422	714	578	623	992	984	1 151	1 058	920
30 à 39 places	498	426	501	499	566	765	799	795	634	584
40 places et plus	2 184	1 526	2 412	3 456	3 548	4 265	3 863	4 832	4 034	4 291
Non déterminé	1 061	2 039	1 480	1 151	1 265	679	99	111	1 099	1 145
<b>TOTAL</b>	<b>6 892</b>	<b>6 545</b>	<b>7 582</b>	<b>8 501</b>	<b>9 294</b>	<b>10 466</b>	<b>9 889</b>	<b>10 699</b>	<b>11 850</b>	<b>14 138</b>
dont de marques françaises	4 706	4 604	5 118	5 873	6 563	7 160	6 336	7 049	7 045	7 351

## CAMIONS ET CAMIONNETTES

Classes de charges utiles	1973	1974	1975	1976	1977	1978	1979	1980	1981	1982
Moins de 1 tonne	161 602	166 943	179 796	201 677	212 218	228 736	247 266	262 216	284 059	304 815
1,0 à 1,7 tonne	74 867	82 707	91 870	100 523	104 478	111 588	119 294	121 437	128 044	132 904
1,8 à 2,9 tonnes	14 736	16 044	17 580	19 357	21 746	25 597	29 729	32 034	35 717	38 442
3,0 à 4,5 tonnes	11 229	11 679	11 020	11 544	11 571	10 547	10 490	9 705	9 306	9 370
4,6 à 6,5 tonnes	9 783	9 632	9 060	9 807	9 677	9 665	9 453	8 924	8 881	8 752
6,6 à 8,9 tonnes	6 518	6 593	6 263	6 770	6 947	7 060	6 986	7 069	6 955	7 147
9,0 à 12,9 tonnes	14 234	13 117	11 795	12 022	11 826	11 359	11 100	10 856	10 661	10 339
13,0 à 16,9 tonnes	3 828	3 927	3 917	4 020	4 150	3 919	4 117	4 158	3 794	3 538
17,0 tonnes et plus	346	285	370	435	748	411	224	188	227	244
Non déterminé	9 864	11 121	12 398	13 874	13 085	12 972	12 179	12 141	15 345	18 290
<b>TOTAL</b>	<b>307 007</b>	<b>322 048</b>	<b>344 069</b>	<b>380 029</b>	<b>396 446</b>	<b>421 854</b>	<b>450 838</b>	<b>468 728</b>	<b>502 989</b>	<b>533 841</b>
dont de marques françaises	274 582	286 789	305 202	335 909	348 712	370 478	389 457	404 287	431 098	454 166

## TRACTEURS ROUTIERS

Classes de puissances fiscales	1973	1974	1975	1976	1977	1978	1979	1980	1981	1982
Moins de 11 C.V.	256	291	346	420	388	317	235	220	161	148
11 à 16 C.V.	964	850	809	858	772	682	686	648	539	530
17 à 20 C.V.	689	692	705	769	677	653	598	536	488	423
21 à 25 C.V.	1 528	1 399	1 295	1 588	1 463	1 417	1 376	1 310	1 174	1 119
Plus de 25 C.V.	7 834	9 908	10 047	12 272	12 236	12 708	13 411	13 971	14 559	15 126
Non déterminé	22	26	41	21	14	7	7	28	19	20
<b>TOTAL</b>	<b>11 293</b>	<b>13 166</b>	<b>13 243</b>	<b>15 928</b>	<b>15 550</b>	<b>15 784</b>	<b>16 313</b>	<b>16 713</b>	<b>16 940</b>	<b>17 366</b>
dont de marques françaises	7 248	8 451	8 410	9 792	9 497	9 167	9 138	9 361	9 027	9 043



# Immatriculations des véhicules utilitaires d'occasion de 1973 à 1982

## REMRORQUES

Classes de charges utiles	1973	1974	1975	1976	1977	1978	1979	1980	1981	1982
Moins de 1 tonne	81	86	100	84	61	34	16	21	17	19
1,0 à 1,7 tonne	24	36	33	41	25	36	17	31	25	30
1,8 à 2,9 tonnes	49	51	53	80	69	57	46	47	59	49
3,0 à 4,5 tonnes	168	178	184	187	205	227	366	368	293	362
4,6 à 6,5 tonnes	449	481	429	536	505	475	543	504	416	517
6,6 à 8,9 tonnes	374	359	326	322	301	309	324	347	365	392
9,0 à 12,9 tonnes	1 207	1 273	1 163	1 265	1 252	1 112	1 135	1 167	1 023	1 085
13,0 à 16,9 tonnes	270	332	397	488	561	551	661	729	776	856
17,0 tonnes et plus	221	173	151	202	173	167	484	434	400	477
Non déterminé	67	74	64	77	53	49	14	21	17	19
<b>TOTAL</b>	<b>2 910</b>	<b>3 043</b>	<b>2 900</b>	<b>3 282</b>	<b>3 205</b>	<b>3 017</b>	<b>3 606</b>	<b>3 669</b>	<b>3 391</b>	<b>3 806</b>
dont de marques françaises	2 741	2 826	2 689	2 970	2 935	2 798	* 2 525	* 2 661	* 2 466	* 2 781

\* A l'exclusion des marques non répertoriées.

## SEMI-REMRORQUES

Classes de charges utiles	1973	1974	1975	1976	1977	1978	1979	1980	1981	1982
Moins de 1 tonne	20	5	12	28	17	18	18	5	8	8
1,0 à 1,7 tonne	18	11	26	27	22	23	24	10	11	10
1,8 à 2,9 tonnes	54	49	85	90	55	54	73	27	28	34
3,0 à 4,5 tonnes	43	61	98	115	47	57	69	42	58	55
4,6 à 6,5 tonnes	326	300	350	361	227	309	227	234	186	202
6,6 à 8,9 tonnes	299	214	221	211	263	235	295	248	308	269
9,0 à 12,9 tonnes	1 184	1 217	1 315	1 574	1 615	1 795	1 880	2 001	1 886	1 635
13,0 à 16,9 tonnes	657	791	797	924	938	930	1 048	1 017	1 061	1 113
17,0 tonnes et plus	8 041	9 472	9 918	11 791	11 539	12 230	12 647	12 686	13 437	14 767
Non déterminé	217	166	211	260	184	335	108	51	88	93
<b>TOTAL</b>	<b>10 859</b>	<b>12 286</b>	<b>13 033</b>	<b>15 381</b>	<b>14 907</b>	<b>15 986</b>	<b>16 389</b>	<b>16 321</b>	<b>17 071</b>	<b>18 186</b>
dont de marques françaises	10 402	11 713	12 390	14 504	13 957	14 746	* 14 003	* 13 914	* 14 705	* 14 935

\* A l'exclusion des marques non répertoriées.

## TRACTEURS AGRICOLES

Classes de puissances fiscales	1973	1974	1975	1976	1977	1978	1979	1980	1981	1982
Moins de 11 C.V.	56 430	58 389	58 678	58 672	56 004	53 246	53 004	51 821	48 520	46 318
11 à 16 C.V.	26 152	27 940	31 073	33 415	35 556	36 341	38 681	40 317	40 856	40 998
17 à 20 C.V.	7 519	8 339	9 300	10 272	10 696	11 384	11 916	12 327	13 073	13 636
21 à 25 C.V.	1 156	1 350	1 717	2 194	2 872	3 479	4 112	4 686	5 593	6 394
Plus de 25 C.V.	832	915	1 059	966	1 141	1 264	1 070	1 172	1 264	1 412
Non déterminé	4 237	3 644	3 721	2 415	1 381	1 522	895	1 085	2 135	1 818
<b>TOTAL</b>	<b>96 326</b>	<b>100 577</b>	<b>105 548</b>	<b>107 934</b>	<b>107 650</b>	<b>107 236</b>	<b>109 678</b>	<b>111 408</b>	<b>111 441</b>	<b>110 576</b>
dont de marques françaises	68 068	65 783	68 241	68 648	67 828	65 426	66 392	67 420	66 503	64 669

# Immatriculations des autobus et autocars neufs en 1982 par départements

REGIONS ET DEPARTEMENTS	NOMBRE DE PLACES ASSISES						TOTAL
	MOINS DE 10 PLACES	10 A 19 PLACES	20 A 29 PLACES	30 A 39 PLACES	40 PLACES ET PLUS	NON DETERMINE	
<b>ILE DE FRANCE</b>							
PARIS	262	19	7	28	116	-	684
SEINE ET MARNE	95	16	14	6	27	-	191
YVELINES	155	7	22	26	112	-	322
ESSONNE	142	13	17	11	51	-	231
HAUTS DE SEINE	223	13	9	2	74	-	268
SEINE ST DENIS	140	13	23	7	65	-	243
VAL DE MARNE	112	4	13	3	35	-	161
VAL D'OISE	86	4	6	11	76	-	183
<b>TOTAL</b>	<b>1.212</b>	<b>33</b>	<b>108</b>	<b>346</b>	<b>542</b>	<b>-</b>	<b>2.291</b>
<b>CHAMPAGNE ARDENNES</b>							
ARDENNES	23	1	2	3	17	-	46
AUBE	17	2	4	2	24	-	49
MARNE	48	9	12	4	18	-	91
HAUTE MARNE	16	2	6	2	4	-	30
<b>TOTAL</b>	<b>104</b>	<b>14</b>	<b>24</b>	<b>11</b>	<b>63</b>	<b>-</b>	<b>216</b>
<b>PICARDIE</b>							
AISNE	64	2	13	7	33	-	119
OISE	77	6	8	2	38	-	131
SOMME	53	4	4	2	16	-	76
<b>TOTAL</b>	<b>194</b>	<b>12</b>	<b>25</b>	<b>11</b>	<b>87</b>	<b>-</b>	<b>326</b>
<b>HAUTE NORMANDIE</b>							
EURE	48	4	4	5	10	-	71
SEINE MARITIME	116	15	19	15	74	-	239
<b>TOTAL</b>	<b>164</b>	<b>19</b>	<b>23</b>	<b>20</b>	<b>84</b>	<b>-</b>	<b>310</b>
<b>CENTRE</b>							
CHER	23	3	7	4	9	-	48
EURE ET LOIR	27	2	19	6	3	-	59
INDRE	12	-	3	-	10	-	25
INDRE ET LOIRE	26	9	7	6	11	-	129
LOIR ET CHER	27	5	5	4	4	-	45
LOIRET	33	3	11	19	39	-	110
<b>TOTAL</b>	<b>227</b>	<b>22</b>	<b>52</b>	<b>39</b>	<b>76</b>	<b>-</b>	<b>416</b>
<b>BASSE NORMANDIE</b>							
CALVADOS	42	8	12	7	36	-	105
MANCHE	32	2	15	2	2	-	53
ORNE	12	-	1	5	16	-	34
<b>TOTAL</b>	<b>86</b>	<b>10</b>	<b>28</b>	<b>14</b>	<b>54</b>	<b>-</b>	<b>192</b>
<b>BOURGOGNE</b>							
COTE D'OR	43	11	10	8	10	-	82
NIÈVRE	12	5	3	9	4	-	33
SAONE ET LOIRE	47	2	8	10	23	-	90
YONNE	22	2	8	2	5	-	39
<b>TOTAL</b>	<b>124</b>	<b>20</b>	<b>29</b>	<b>29</b>	<b>42</b>	<b>-</b>	<b>244</b>
<b>NORD PAS DE CALAIS</b>							
NORD	227	14	87	36	134	-	500
PAS DE CALAIS	107	12	44	21	57	-	241
<b>TOTAL</b>	<b>336</b>	<b>26</b>	<b>131</b>	<b>57</b>	<b>191</b>	<b>-</b>	<b>741</b>

# Immatriculations des autobus et autocars neufs en 1982 par départements

REGIONS ET DEPARTEMENTS	NOMBRE DE PLACES ASSISES						TOTAL
	MOINS DE 10 PLACES	10 A 19 PLACES	20 A 29 PLACES	30 A 39 PLACES	40 PLACES ET PLUS	NON DETERMINE	
<b>LORRAINE</b>							
MEURTHE ET M.	70	7	19	2	80	-	178
MEUSE	13	1	7	3	15	-	44
MOSELLE	52	15	19	19	85	-	191
VOSGES	35	2	4	1	17	-	59
<b>TOTAL</b>	<b>175</b>	<b>25</b>	<b>49</b>	<b>25</b>	<b>197</b>	<b>-</b>	<b>472</b>
<b>ALSACE</b>							
BAS RHIN	53	9	29	2	32	-	125
HAUT RHIN	51	7	21	7	49	-	135
<b>TOTAL</b>	<b>104</b>	<b>16</b>	<b>50</b>	<b>9</b>	<b>81</b>	<b>-</b>	<b>260</b>
<b>FRANCHE COMTE</b>							
DOUBS	44	5	17	2	37	-	105
JURA	18	3	6	1	10	-	38
HAUTE SAOUE	20	2	6	2	12	-	42
BELFORT	9	2	8	1	3	-	23
<b>TOTAL</b>	<b>91</b>	<b>12</b>	<b>37</b>	<b>6</b>	<b>62</b>	<b>-</b>	<b>208</b>
<b>PAYS DE LA LOIRE</b>							
LOIRE ATLANTIQUE	46	8	7	7	64	-	132
MAINE ET LOIRE	42	3	20	4	49	-	118
MAYENNE	13	-	7	1	3	-	24
SARTHE	34	1	2	4	14	-	55
VENDEE	22	3	3	3	16	-	47
<b>TOTAL</b>	<b>157</b>	<b>15</b>	<b>39</b>	<b>19</b>	<b>146</b>	<b>-</b>	<b>376</b>
<b>BRETAGNE</b>							
COTES DU NORD	17	3	4	-	6	-	30
FINISTERE	48	4	7	6	42	-	107
ILLE ET VILAINE	38	3	12	3	46	-	102
MORBIHAN	33	6	6	2	25	-	72
<b>TOTAL</b>	<b>136</b>	<b>16</b>	<b>29</b>	<b>11</b>	<b>119</b>	<b>-</b>	<b>311</b>
<b>POITOU CHARENTES</b>							
CHARENTE	16	-	13	8	20	-	57
CHARENTE MME	46	6	11	6	14	-	83
DEUX SEVRES	23	2	6	4	8	-	43
VIENNE	30	7	13	2	6	-	58
<b>TOTAL</b>	<b>115</b>	<b>15</b>	<b>43</b>	<b>20</b>	<b>48</b>	<b>-</b>	<b>241</b>
<b>AQUITAINE</b>							
DORDOGNE	24	4	12	1	4	-	45
GIRONDE	66	10	14	79	34	-	203
LANDES	24	5	4	5	15	-	53
LOT ET GARONNE	16	3	5	1	8	-	33
PYRENEES ATLANT.	41	2	15	3	16	-	77
<b>TOTAL</b>	<b>171</b>	<b>24</b>	<b>50</b>	<b>89</b>	<b>77</b>	<b>-</b>	<b>411</b>
<b>MIDI PYRENEES</b>							
ARIEGE	18	5	4	-	2	-	29
AVEYRON	18	3	3	2	5	-	31
HAUTE GARONNE	54	9	11	48	35	-	157
GERS	9	1	2	1	3	-	15
LOT	7	2	4	-	4	-	17
HAUTES PYRENEES	19	3	4	1	7	-	34
TARN	12	4	5	1	9	-	31
TARN ET GARONNE	14	1	1	-	5	-	21
<b>TOTAL</b>	<b>150</b>	<b>28</b>	<b>34</b>	<b>53</b>	<b>70</b>	<b>-</b>	<b>335</b>

# Immatriculations des autobus et autocars neufs en 1982 par départements

REGIONS ET DEPARTEMENTS	NOMBRE DE PLACES ASSISES						TOTAL
	MOINS DE 10 PLACES	10 A 19 PLACES	20 A 29 PLACES	30 A 39 PLACES	40 PLACES ET PLUS	NON DETERMINE	
LIMOUSIN			1				
CORREZE	20	3	2	-	3	-	28
CREUSE	3	5	4	-	-	-	12
HAUTE VIENNE	21	6	5	5	9	-	46
TOTAL	44	14	11	5	12	-	86
RHONE ALPES							
AIN	32	1	5	5	10	-	53
ARDECHE	13	-	1	1	4	-	19
DROME	50	8	4	1	12	-	75
ISERE	107	11	23	16	39	-	196
LOIRE	28	10	36	11	15	-	100
RHONE	136	7	55	23	92	-	313
SAVOIE	66	5	12	6	13	-	102
HAUTE SAVOIE	65	11	15	4	28	-	123
TOTAL	497	53	151	67	213	-	981
AUVERGNE							
ALLIER	13	2	6	4	9	-	34
CANTAL	6	4	9	1	1	-	21
HAUTE LOIRE	9	9	4	3	7	-	32
PUY DE DOME	38	5	13	9	13	-	78
TOTAL	66	20	32	17	30	-	165
LANGUEDOC ROUSSILLON							
AUDE	25	5	9	7	6	-	52
GARD	38	7	10	5	15	-	75
HERAULT	47	8	5	20	26	-	106
LOZERE	5	5	3	3	2	-	18
PYRENEES ORIENT.	23	3	1	6	9	-	47
TOTAL	143	28	28	41	58	-	298
PROVENCE ALPES COTE D'AZUR							
ALPES H. PROVENCE	15	5	6	1	3	-	30
HAUTES ALPES	13	7	4	3	8	-	35
ALPES MARITIMES	90	10	43	19	33	-	195
BOUCHES DU RHONE	135	17	19	61	68	-	300
VAR	68	9	8	6	24	-	115
VAUCLUSE	43	1	9	7	15	-	75
TOTAL	364	49	89	97	151	-	750
CORSE							
CORSE DU SUD	36	3	1	-	9	-	49
CORSE (HAUTE)	31	-	-	1	3	-	35
TOTAL	67	3	1	1	12	-	84
TOTAL FRANCE	4.724	525	1.063	987	2.415	-	9.714

# Immatriculations des camions et camionnettes neufs en 1982 par départements

REGIONS ET DEPARTEMENTS	CLASSES DE CHARGES UTILES (EN TONNES)										TOTAL
	MOINS DE 1	1,0 A 1,7	1,5 A 2,9	3,0 A 4,5	4,6 A 6,5	6,6 A 8,9	9,0 A 12,9	13,0 A 16,9	17,0 ET PLUS	NON DETERMINEE	
<b>ILE DE FRANCE</b>											
PARIS	16.199	4.318	1.937	267	255	199	151	61	3	28	23.320
SEINE ET MARNE	3.465	1.813	424	63	60	108	83	37	3	20	6.076
YVELINES	4.295	1.961	485	67	52	65	49	42	4	24	7.044
ESSONNE	3.355	1.629	337	102	45	64	59	39	2	55	5.687
HAUTS DE SEINE	7.673	2.723	1.347	283	181	195	114	39	2	13	12.267
SEINE ST DENIS	4.962	2.453	734	206	212	161	109	21	-	11	8.869
VAL DE MARNE	4.357	2.204	565	127	152	229	95	49	2	11	7.792
VAL D'OISE	2.946	1.487	335	47	81	68	52	42	-	6	5.064
<b>TOTAL</b>	<b>47.252</b>	<b>18.588</b>	<b>5.765</b>	<b>1.161</b>	<b>1.038</b>	<b>1.089</b>	<b>712</b>	<b>330</b>	<b>15</b>	<b>168</b>	<b>76.119</b>
<b>CHAMPAGNE ARDENNES</b>											
ARDENNES	1.008	371	86	24	17	20	29	6	1	5	1.567
AUBE	1.105	471	117	18	22	12	30	7	-	5	1.787
MARNE	2.690	1.001	399	47	57	41	60	20	-	4	4.319
HAUTE MARNE	904	273	127	18	17	12	17	4	-	-	1.372
<b>TOTAL</b>	<b>5.707</b>	<b>2.116</b>	<b>729</b>	<b>107</b>	<b>113</b>	<b>85</b>	<b>136</b>	<b>37</b>	<b>1</b>	<b>14</b>	<b>9.045</b>
<b>PICARDIE</b>											
AISNE	2.067	762	221	115	55	31	54	9	-	3	3.317
OISE	2.150	985	264	51	34	36	50	18	-	39	3.627
SOMME	1.849	609	199	24	54	39	55	11	-	8	2.848
<b>TOTAL</b>	<b>6.066</b>	<b>2.356</b>	<b>684</b>	<b>190</b>	<b>143</b>	<b>106</b>	<b>159</b>	<b>38</b>	<b>-</b>	<b>50</b>	<b>9.792</b>
<b>HAUTE NORMANDIE</b>											
EURE	1.508	731	190	25	49	33	45	6	-	19	2.606
SEINE MARITIME	4.234	1.744	498	117	108	119	106	31	3	126	7.086
<b>TOTAL</b>	<b>5.742</b>	<b>2.475</b>	<b>688</b>	<b>142</b>	<b>157</b>	<b>152</b>	<b>151</b>	<b>37</b>	<b>3</b>	<b>145</b>	<b>9.692</b>
<b>CENTRE</b>											
CHER	980	472	119	35	34	13	21	7	1	19	1.701
EURE ET LOIR	1.201	575	150	35	36	29	30	13	-	7	2.076
INDRE	782	282	78	26	16	15	29	4	-	11	1.243
INDRE ET LOIRE	1.680	727	412	68	60	49	46	10	-	45	3.097
LOIR ET CHER	952	462	97	18	33	37	34	14	-	14	1.661
LOIRET	1.934	809	214	53	71	54	53	25	-	79	3.292
<b>TOTAL</b>	<b>7.529</b>	<b>3.327</b>	<b>1.070</b>	<b>235</b>	<b>250</b>	<b>197</b>	<b>213</b>	<b>73</b>	<b>1</b>	<b>175</b>	<b>13.070</b>
<b>BASSE NORMANDIE</b>											
CALVADOS	1.846	830	189	54	33	48	55	7	-	36	3.098
MANCHE	1.116	585	139	38	33	30	47	36	-	11	2.035
ORNE	905	432	131	12	20	25	28	2	-	3	1.528
<b>TOTAL</b>	<b>3.867</b>	<b>1.847</b>	<b>459</b>	<b>104</b>	<b>86</b>	<b>103</b>	<b>130</b>	<b>45</b>	<b>-</b>	<b>50</b>	<b>6.661</b>
<b>BOURGOGNE</b>											
COTE D'OR	2.163	775	212	53	38	33	58	8	-	31	3.371
NIEVRE	905	389	99	17	23	17	23	4	-	6	1.483
SAONE ET LOIRE	1.838	796	202	46	54	72	71	12	1	15	3.107
YONNE	1.167	488	131	34	34	32	34	7	-	1	1.928
<b>TOTAL</b>	<b>6.073</b>	<b>2.448</b>	<b>644</b>	<b>150</b>	<b>149</b>	<b>154</b>	<b>186</b>	<b>31</b>	<b>1</b>	<b>53</b>	<b>9.889</b>
<b>NORD PAS DE CALAIS</b>											
NORD	7.956	3.059	931	228	245	207	195	42	10	42	12.885
PAS DE CALAIS	3.198	1.451	380	92	106	121	95	25	4	12	5.484
<b>TOTAL</b>	<b>11.154</b>	<b>4.510</b>	<b>1.281</b>	<b>320</b>	<b>351</b>	<b>328</b>	<b>290</b>	<b>67</b>	<b>14</b>	<b>54</b>	<b>18.369</b>

# Immatriculations des camions et camionnettes neufs en 1982 par départements

REGIONS ET DEPARTEMENTS	CLASSES DE CHARGES UTILES (EN TONNES)										TOTAL	
	MOINS DE 1	1,0 A 1,7	1,8 A 2,9	3,0 A 4,5	4,6 A 6,5	6,6 A 8,9	9,0 A 12,9	13,0 A 16,9	17,0 ET PLUS	NON DETERMINEE		
LORRAINE												
MEURTHE ET M.	2.323	1.057	243	72	62	55	61	23	1	81	3.978	
MEUSE	679	257	58	9	18	12	25	1	-	3	1.062	
MOSELLE	2.740	1.140	337	120	90	88	83	33	3	121	4.755	
VOSGES	1.491	570	137	47	37	31	29	4	-	7	2.353	
TOTAL	7.233	3.024	775	248	207	186	198	61	4	212	12.148	
ALSACE												
BAS RHIN	3.725	1.382	429	84	90	79	94	45	1	13	5.942	
HAUT RHIN	2.450	916	248	32	64	52	45	21	-	11	3.839	
TOTAL	6.175	2.298	577	116	154	131	139	66	1	24	9.781	
FRANCHE COMTE												
DOUBS	1.639	744	193	28	32	36	44	19	2	41	2.778	
JURA	872	335	91	23	24	19	21	12	-	5	1.402	
HAUTE SAONE	640	303	69	13	25	13	20	5	-	104	1.192	
BELFORT	426	204	29	7	8	13	8	5	-	10	710	
TOTAL	3.577	1.586	382	71	89	81	93	41	2	160	6.082	
PAYS DE LA LOIRE												
LOIRE ATLANTIQUE	3.140	1.510	323	64	70	106	92	37	4	65	5.411	
MAINE ET LOIRE	1.992	861	241	31	43	36	55	20	-	13	3.292	
MAYENNE	682	238	71	69	56	20	80	8	-	-	1.224	
SARTHE	1.230	717	183	36	47	55	40	22	1	2	2.333	
VENDEE	1.425	637	111	50	53	60	64	7	-	3	2.410	
TOTAL	8.469	3.963	929	250	269	277	331	94	5	83	14.670	
BRETAGNE												
COTES DU NORD	1.798	735	157	26	55	45	59	17	-	22	2.914	
FINISTERE	3.415	1.273	269	63	127	79	108	17	-	30	5.381	
ILLE ET VILAINE	2.200	1.178	234	65	104	58	92	31	-	12	3.974	
MORBIHAN	1.880	777	184	40	61	64	61	13	-	23	3.103	
TOTAL	9.293	3.963	844	194	347	246	320	78	-	87	15.372	
POITOU CHARENTES												
CHARENTE	1.148	494	110	26	28	31	43	3	-	18	1.901	
CHARENTE MME	1.724	813	211	40	38	42	60	8	-	22	2.958	
DEUX SEVRES	892	412	111	25	30	30	43	5	-	7	1.555	
VIENNE	1.062	481	110	20	24	28	45	3	-	25	1.798	
TOTAL	4.826	2.200	542	111	120	131	191	19	-	72	8.212	
AQUITAINE												
DORDOGNE	1.160	608	117	24	34	35	31	8	1	57	2.075	
GIROUDE	4.203	1.880	545	96	116	101	89	34	4	46	7.114	
LANDES	1.323	489	115	31	35	31	27	13	-	4	2.068	
LOT ET GARONNE	1.084	497	153	25	29	27	42	7	-	20	1.884	
PYRENEES ATLANT.	2.448	992	198	81	57	57	68	14	-	9	3.924	
TOTAL	10.218	4.466	1.128	257	271	251	257	76	5	136	17.065	
MIDI PYRENEES												
ARIEGE	499	230	61	15	7	10	17	-	-	7	846	
AVEYRON	886	361	88	35	24	15	34	14	-	19	1.476	
HAUTE GARONNE	3.241	1.421	331	115	99	87	86	37	-	111	5.528	
GERS	597	216	56	10	12	9	31	5	-	5	941	
LOT	482	254	55	23	13	12	15	2	-	1	857	
HAUTES PYRENEES	754	362	52	13	15	15	15	5	-	15	1.246	
TARN	1.190	443	94	29	19	26	30	8	-	9	1.848	
TARN ET GARONNE	474	227	67	13	10	20	41	9	-	56	917	
TOTAL	8.123	3.514	804	253	199	194	269	80	-	223	13.659	

# Immatriculations des camions et camionnettes neufs en 1982 par départements.

REGIONS ET DEPARTEMENTS	CLASSES DE CHARGES UTILES (EN TONNES)										TOTAL
	MOINS DE 1	1,0 A 1,7	1,8 A 2,9	3,0 A 4,5	4,6 A 6,5	6,6 A 8,9	9,0 A 12,9	13,0 A 16,9	17,0 ET PLUS	NON DETER- MINEE	
<b>LIMOUSIN</b>											
: CORREZE	839	360	98	19	13	18	42	3	-	1	1.393
: CREUSE	419	166	35	9	10	6	10	1	-	10	666
: HAUTE VIENNE	1.163	479	137	36	28	27	35	6	-	3	1.914
<b>TOTAL</b>	<b>2.421</b>	<b>1.005</b>	<b>270</b>	<b>64</b>	<b>51</b>	<b>51</b>	<b>87</b>	<b>10</b>	<b>-</b>	<b>14</b>	<b>3.973</b>
<b>RHONE ALPES</b>											
: AIN	1.747	624	169	56	41	65	79	23	-	4	2.808
: ARDECHE	878	387	71	17	36	24	27	1	-	2	1.443
: DROME	1.908	745	196	37	31	35	88	21	-	2	3.063
: ISERE	3.927	1.860	340	65	61	98	81	36	3	24	6.495
: LOIRE	2.531	1.014	209	71	87	76	84	20	5	7	4.104
: RHONE	7.554	2.566	632	157	160	153	150	29	-	209	11.610
: SAVOIE	1.661	666	154	45	38	46	58	15	-	17	2.700
: HAUTE SAVOIE	2.883	1.031	208	41	49	63	109	61	-	178	4.623
<b>TOTAL</b>	<b>23.089</b>	<b>8.893</b>	<b>1.979</b>	<b>489</b>	<b>503</b>	<b>560</b>	<b>676</b>	<b>206</b>	<b>8</b>	<b>443</b>	<b>36.846</b>
<b>AUVERGNE</b>											
: ALLIER	1.054	490	99	43	24	30	40	8	-	4	1.792
: CANTAL	554	179	44	16	17	20	18	5	-	-	853
: HAUTE LOIRE	663	297	62	22	29	16	39	12	-	3	1.143
: PUY DE DOME	2.200	848	222	73	81	51	73	22	-	14	3.584
<b>TOTAL</b>	<b>4.471</b>	<b>1.814</b>	<b>427</b>	<b>154</b>	<b>151</b>	<b>117</b>	<b>170</b>	<b>47</b>	<b>-</b>	<b>21</b>	<b>7.372</b>
<b>LANGUEDOC ROUSSILLON</b>											
: AUDE	1.044	374	73	25	24	18	15	11	-	119	1.703
: GARD	2.000	812	174	40	44	35	56	11	2	27	3.221
: HERAULT	3.012	1.138	211	71	38	39	78	21	1	8	4.617
: LOZERE	252	123	23	7	12	10	15	3	-	6	451
: PYRENEES ORIENT.	1.566	527	106	28	34	38	37	14	-	35	2.385
<b>TOTAL</b>	<b>7.874</b>	<b>2.974</b>	<b>607</b>	<b>171</b>	<b>152</b>	<b>140</b>	<b>201</b>	<b>60</b>	<b>3</b>	<b>195</b>	<b>12.377</b>
<b>PROVENCE ALPES COTE D'AZUR</b>											
: ALPES H. PROVENCE	621	279	39	15	11	9	15	3	-	13	1.005
: HAUTES ALPES	619	261	55	14	23	9	18	4	-	3	1.006
: ALPES MARITIMES	3.736	1.318	224	70	78	69	73	30	4	18	5.620
: BOUCHES DU RHONE	6.476	2.401	716	323	171	168	125	25	10	51	10.466
: VAR	2.960	1.205	204	71	61	45	66	20	-	13	4.645
: VAUCLUSE	2.162	981	149	57	75	48	51	11	3	5	3.542
<b>TOTAL</b>	<b>16.574</b>	<b>6.445</b>	<b>1.387</b>	<b>550</b>	<b>419</b>	<b>348</b>	<b>348</b>	<b>93</b>	<b>17</b>	<b>103</b>	<b>26.284</b>
<b>CORSE</b>											
: CORSE DU SUD	555	306	63	11	9	9	12	3	1	2	971
: CORSE (HAUTE)	652	329	68	12	16	9	20	5	-	40	1.151
<b>TOTAL</b>	<b>1.207</b>	<b>635</b>	<b>131</b>	<b>23</b>	<b>25</b>	<b>18</b>	<b>32</b>	<b>8</b>	<b>1</b>	<b>42</b>	<b>2.122</b>
<b>TOTAL FRANCE</b>	<b>206.940</b>	<b>84.447</b>	<b>22.172</b>	<b>5.360</b>	<b>5.244</b>	<b>4.945</b>	<b>5.289</b>	<b>1.597</b>	<b>82</b>	<b>2.524</b>	<b>338.600</b>

# Immatriculations des tracteurs routiers neufs en 1982 par départements

REGIONS ET DEPARTEMENTS	CLASSES DE PUISSANCES FISCALES						NON DETERMINEE	TOTAL
	MOINS DE 11 CV	11 A 16 CV	17 A 20 CV	21 A 25 CV	PLUS DE 25 CV			
<b>ILE DE FRANCE</b>								
PARIS	7	16	6	53	147	-	229	
SEINE ET MARNE	-	3	-	14	171	-	188	
YVELINES	-	7	-	4	92	-	103	
ESSONNE	-	2	-	10	71	-	83	
HAUTS DE SEINE	-	22	4	28	255	-	309	
SEINE ST DENIS	-	28	9	36	201	-	274	
VAL DE MARNE	-	13	-	7	109	-	129	
VAL D'OISE	-	8	-	9	106	-	123	
<b>TOTAL</b>	<b>7</b>	<b>99</b>	<b>19</b>	<b>161</b>	<b>1.152</b>	<b>-</b>	<b>1.438</b>	
<b>CHAMPAGNE ARDENNES</b>								
ARDENNES	-	3	-	1	85	-	89	
AUBE	1	1	-	16	95	-	113	
MARNE	-	4	3	24	359	-	390	
HAUTE MARNE	-	-	-	11	67	-	78	
<b>TOTAL</b>	<b>1</b>	<b>8</b>	<b>3</b>	<b>52</b>	<b>606</b>	<b>-</b>	<b>670</b>	
<b>PICARDIE</b>								
AISNE	-	3	-	32	149	-	184	
OISE	-	13	-	15	141	-	169	
SOMME	-	-	-	24	121	-	145	
<b>TOTAL</b>	<b>-</b>	<b>16</b>	<b>-</b>	<b>71</b>	<b>411</b>	<b>-</b>	<b>498</b>	
<b>HAUTE NORMANDIE</b>								
EURE	-	3	-	5	95	-	103	
SEINE MARITIME	2	1	3	32	519	-	557	
<b>TOTAL</b>	<b>2</b>	<b>4</b>	<b>3</b>	<b>37</b>	<b>614</b>	<b>-</b>	<b>660</b>	
<b>CENTRE</b>								
CHER	-	1	2	3	67	-	73	
EURE ET LOIR	-	3	-	7	50	-	60	
INDRE	-	-	-	3	46	-	49	
INDRE ET LOIRE	1	2	2	28	109	-	142	
LOIR ET CHER	-	-	-	9	61	-	70	
LOIRET	-	3	-	6	121	-	130	
<b>TOTAL</b>	<b>1</b>	<b>9</b>	<b>4</b>	<b>56</b>	<b>454</b>	<b>-</b>	<b>524</b>	
<b>BASSE NORMANDIE</b>								
CALVADOS	-	-	1	15	158	-	174	
MANCHE	-	1	2	1	103	-	107	
ORNE	-	-	-	13	43	-	56	
<b>TOTAL</b>	<b>-</b>	<b>1</b>	<b>3</b>	<b>29</b>	<b>304</b>	<b>-</b>	<b>337</b>	
<b>BOURGOGNE</b>								
COTE D'OR	1	3	1	20	123	-	148	
NIEVRE	-	-	-	2	35	-	37	
SAONE ET LOIRE	-	6	5	26	304	-	341	
YONNE	-	1	9	15	80	-	105	
<b>TOTAL</b>	<b>1</b>	<b>10</b>	<b>15</b>	<b>63</b>	<b>542</b>	<b>-</b>	<b>631</b>	
<b>NORD PAS DE CALAIS</b>								
NORD	2	14	7	43	489	-	555	
PAS DE CALAIS	-	2	5	13	356	-	376	
<b>TOTAL</b>	<b>2</b>	<b>16</b>	<b>12</b>	<b>56</b>	<b>845</b>	<b>-</b>	<b>931</b>	



# Immatriculations des tracteurs routiers neufs en 1982 par départements

REGIONS ET DEPARTEMENTS	CLASSES DE PUISSANCES FISCALES						NON DETERMINEE	TOTAL
	MOINS DE 11 CV	11 A 16 CV	17 A 20 CV	21 A 25 CV	PLUS DE 25 CV			
<b>LORRAINE</b>								
MEURTHE ET M.	-	2	2	5	168	-	177	
MEUSE	-	-	-	5	58	-	63	
MOSELLE	-	1	-	5	321	-	327	
VOSGES	-	-	3	5	131	-	139	
<b>TOTAL</b>	-	3	5	20	678	-	706	
<b>ALSACE</b>								
BAS RHIN	-	6	5	21	168	-	200	
HAUT RHIN	-	4	1	6	118	-	129	
<b>TOTAL</b>	-	10	6	27	286	-	329	
<b>FRANCHE COMTE</b>								
DOUBS	1	-	-	9	70	-	80	
JURA	-	-	-	3	76	-	79	
HAUTE SAONE	-	1	1	9	54	-	65	
BELFORT	-	-	2	4	31	-	37	
<b>TOTAL</b>	1	1	3	25	231	-	261	
<b>PAYS DE LA LOIRE</b>								
LOIRE ATLANTIQUE	-	2	23	24	246	-	295	
MAINE ET LOIRE	-	3	1	9	172	-	185	
MAYENNE	-	-	1	15	104	-	120	
SARTHE	-	3	2	18	139	-	162	
VENDEE	-	17	4	11	103	-	135	
<b>TOTAL</b>	-	25	31	77	764	-	897	
<b>BRETAGNE</b>								
COTES DU NORD	-	1	1	4	116	-	122	
FINISTERE	-	-	1	11	149	-	161	
ILLE ET VILAINE	-	10	4	18	340	-	372	
MORBIHAN	-	-	4	9	234	-	247	
<b>TOTAL</b>	-	11	10	42	839	-	902	
<b>POITOU CHARENTES</b>								
CHARENTE	-	2	-	7	63	-	72	
CHARENTE MME	-	2	2	5	118	-	127	
DEUX SEVRES	-	3	1	5	151	-	160	
VIENNE	-	1	2	8	110	-	121	
<b>TOTAL</b>	-	8	5	25	442	-	480	
<b>AQUITAINE</b>								
DORDOGNE	-	-	1	2	151	-	154	
GIRONDE	-	25	6	19	290	-	340	
LANDES	-	1	1	9	113	-	124	
LOT ET GARONNE	-	-	1	1	124	-	126	
PYRENEES ATLANT.	-	5	2	1	128	-	136	
<b>TOTAL</b>	-	31	11	32	806	-	880	
<b>MIDI PYRENEES</b>								
ARIEGE	-	-	-	-	62	-	62	
AVEYRON	-	1	-	-	68	-	69	
HAUTE GARONNE	-	2	3	12	149	-	166	
GERS	-	-	-	1	23	-	24	
LOT	-	-	1	-	18	-	19	
HAUTES PYRENEES	-	-	-	1	32	-	33	
TARN	-	2	-	2	99	-	103	
TARN ET GARONNE	-	2	1	1	61	-	65	
<b>TOTAL</b>	-	7	5	17	512	-	541	

# Immatriculations des tracteurs routiers neufs en 1982 par départements

REGIONS ET DEPARTEMENTS	CLASSES DE PUISSANCES FISCALES						TOTAL
	MOINS DE 11 CV	11 A 16 CV	17 A 20 CV	21 A 25 CV	PLUS DE 25 CV	NON DETERMINEE	
<b>LIMOUSIN</b>							
CORREZE	-	-	1	2	116	-	119
CREUSE	-	-	-	1	8	-	9
HAUTE VIENNE	-	1	-	6	78	-	85
<b>TOTAL</b>	-	1	1	9	202	-	213
<b>RHONE ALPES</b>							
AIN	1	1	1	8	136	-	147
ARDECHE	-	1	-	4	74	-	79
DROME	-	-	1	14	213	-	228
ISERE	-	4	1	8	318	-	331
LOIRE	-	2	-	31	194	-	227
RHONE	-	22	4	43	290	-	359
SAVOIE	-	1	-	9	142	-	152
HAUTE SAVOIE	-	1	-	5	118	-	124
<b>TOTAL</b>	1	32	7	122	1.485	-	1.647
<b>AUVERGNE</b>							
ALLIER	-	-	-	10	68	-	78
CANTAL	-	-	-	-	35	-	35
HAUTE LOIRE	-	-	-	-	140	-	140
PUY DE DOME	1	2	-	1	103	-	107
<b>TOTAL</b>	1	2	-	11	346	-	360
<b>LANGUEDOC ROUSSILLON</b>							
AUDE	-	-	-	2	65	-	67
GARD	-	2	1	-	104	-	107
HERAULT	-	1	3	5	114	-	123
LOZERE	-	-	-	-	20	-	20
PYRENEES ORIENT.	-	-	-	3	66	-	69
<b>TOTAL</b>	-	3	4	10	369	-	386
<b>PROVENCE ALPES COTE D'AZUR</b>							
ALPES H. PROVENCE	-	-	1	-	37	-	38
HAUTES ALPES	-	-	-	-	34	-	34
ALPES MARITIMES	-	-	-	-	125	-	125
BOUCHES DU RHONE	2	6	-	16	456	-	480
VAR	-	1	1	1	102	-	105
VAUCLUSE	-	-	-	8	226	-	234
<b>TOTAL</b>	2	7	2	25	980	-	1.016
<b>CORSE</b>							
CORSE DU SUD	-	-	-	-	22	-	22
CORSE (HAUTE)	-	-	-	-	25	-	25
<b>TOTAL</b>	-	-	-	-	47	-	47
<b>TOTAL FRANCE</b>	19	304	149	967	12.915	-	14.354

# Immatriculations des remorques neuves en 1982 par départements

REGIONS ET DEPARTEMENTS	CLASSES DE CHARGES UTILES (EN TONNES)										TOTAL
	MOINS DE 1	1,0 A 1,7	1,8 A 2,9	3,0 A 4,5	4,6 A 6,5	6,6 A 8,9	9,0 A 12,9	13,0 A 16,9	17,0 ET PLUS	NON DETERMINEE	
<b>ILE DE FRANCE</b>											
PARIS	-	-	2	6	7	5	9	8	6	1	44
SEINE ET MARNE	-	-	1	6	6	7	7	13	1	-	41
YVELINES	-	-	-	-	1	-	1	5	2	-	9
ESSONNE	-	1	1	4	3	2	5	10	-	-	26
HAUTS DE SEINE	-	1	-	1	22	2	32	10	1	2	71
SEINE ST DENIS	-	-	-	15	16	3	2	3	6	-	45
VAL DE MARNE	-	-	1	9	5	3	-	3	1	-	22
VAL D'OISE	-	1	-	1	5	3	3	11	1	-	25
<b>TOTAL</b>	-	3	5	42	65	25	59	63	18	3	283
<b>CHAMPAGNE ARDENNES</b>											
ARDENNES	-	-	-	-	1	2	2	5	-	-	10
AUBE	-	-	1	1	-	-	5	4	3	-	14
MARNE	-	1	-	1	3	3	5	5	1	-	19
HAUTE MARNE	-	2	1	1	3	2	1	2	-	-	12
<b>TOTAL</b>	-	3	2	3	7	7	13	16	4	-	55
<b>PICARDIE</b>											
AISNE	-	-	-	22	7	5	5	5	1	-	45
OISE	-	-	-	-	1	-	7	29	1	-	38
SOMME	-	-	-	-	6	2	7	3	-	-	18
<b>TOTAL</b>	-	-	-	22	14	7	19	37	2	-	101
<b>HAUTE NORMANDIE</b>											
EURE	-	-	-	2	7	2	4	6	1	-	22
SEINE MARITIME	-	-	1	-	6	7	8	15	3	-	40
<b>TOTAL</b>	-	-	1	2	13	9	12	21	4	-	62
<b>CENTRE</b>											
CHER	-	-	-	-	1	2	-	6	1	-	10
EURE ET LOIR	-	-	-	3	-	-	1	1	-	-	5
INDRE	-	-	-	-	1	1	2	6	-	-	10
INDRE ET LOIRE	-	-	-	-	3	1	3	5	2	-	14
LOIR ET CHER	-	-	-	2	8	3	2	4	-	-	19
LOIRET	-	-	1	-	1	4	5	9	1	-	21
<b>TOTAL</b>	-	-	1	5	14	11	13	31	4	-	79
<b>BASSE NORMANDIE</b>											
CALVADOS	-	-	-	6	6	4	6	7	-	-	29
MANCHE	-	1	-	2	3	1	4	7	1	-	19
ORNE	-	-	-	-	-	3	3	7	1	-	14
<b>TOTAL</b>	-	1	-	8	9	8	13	21	2	-	62
<b>BOURGOGNE</b>											
COTE D'OR	-	-	-	3	-	-	3	9	-	-	15
NIEVRE	-	-	-	-	1	-	-	3	2	-	6
SAONE ET LOIRE	-	-	-	5	1	2	33	18	4	-	63
YONNE	-	2	-	1	2	8	7	9	7	-	36
<b>TOTAL</b>	-	2	-	9	4	10	43	39	13	-	120
<b>NORD PAS DE CALAIS</b>											
NORD	-	-	-	8	17	11	26	36	9	-	107
PAS DE CALAIS	-	-	2	1	8	1	16	18	6	-	52
<b>TOTAL</b>	-	-	2	9	25	12	42	54	15	-	159

# Immatriculations des remorques neuves en 1982 par départements

REGIONS ET DEPARTEMENTS	CLASSES DE CHARGES UTILES (EN TONNES)										NON DETER- MINEE	TOTAL
	MOINS DE 1	1,0 A 1,7	1,8 A 2,9	3,0 A 4,5	4,6 A 6,5	6,6 A 8,9	9,0 A 12,9	13,0 A 16,9	17,0 ET PLUS			
<b>LORRAINE</b>												
MEURTHE ET M.	-	1	-	1	4	4	1	4	7	-	22	
MEUSE	-	-	-	1	1	-	-	2	-	-	4	
MOSELLE	-	-	1	4	2	5	6	8	6	-	32	
VOSGES	-	-	-	-	3	-	1	7	1	-	12	
<b>TOTAL</b>	-	1	1	6	10	9	8	21	14	-	70	
<b>ALSACE</b>												
BAS RHIN	2	-	1	2	7	5	12	13	3	-	45	
HAUT RHIN	-	-	-	2	7	2	4	8	4	-	27	
<b>TOTAL</b>	2	-	1	4	14	7	16	21	7	-	72	
<b>FRANCHE COMTE</b>												
DOUBS	-	-	-	-	2	1	4	9	4	-	20	
JURA	-	-	-	3	4	1	5	6	2	-	21	
HAUTE SAONE	-	-	-	-	-	1	2	3	-	2	8	
BELFORT	-	-	-	-	1	1	-	-	-	-	2	
<b>TOTAL</b>	-	-	-	3	7	4	11	18	6	2	51	
<b>PAYS DE LA LOIRE</b>												
LOIRE ATLANTIQUE	-	1	-	3	11	5	7	19	4	-	50	
MAINE ET LOIRE	-	-	-	5	7	1	9	14	3	-	39	
MAYENNE	-	-	-	4	6	6	2	22	3	-	43	
SARTHE	-	1	-	-	5	1	5	7	1	-	20	
VENDEE	-	-	2	1	8	3	10	22	1	-	47	
<b>TOTAL</b>	-	2	2	13	37	16	33	84	12	-	199	
<b>BRETAGNE</b>												
COTES DU NORD	-	-	1	1	4	1	3	11	2	-	23	
FINISTERE	-	-	-	2	4	1	16	20	1	-	44	
ILLE ET VILAINE	-	-	-	1	7	7	17	16	11	-	59	
MORBIMAN	-	-	-	1	3	3	4	36	-	-	47	
<b>TOTAL</b>	-	-	1	5	18	12	40	83	14	-	173	
<b>POITOU CHARENTES</b>												
CHARENTE	-	-	2	4	3	1	-	12	-	-	22	
CHARENTE MME	-	-	-	1	1	1	1	12	-	-	16	
DEUX SEVRES	-	1	-	-	-	1	9	10	2	-	23	
VIENNE	-	-	-	1	2	4	6	11	-	-	24	
<b>TOTAL</b>	-	1	2	6	6	7	16	45	2	-	85	
<b>AQUITAINE</b>												
DORDOGNE	-	-	-	-	-	5	2	10	-	-	17	
GIRONDE	-	-	2	3	6	7	6	14	4	-	42	
LANDES	-	-	-	4	4	6	2	7	-	-	23	
LOT ET GARONNE	-	-	1	2	1	2	3	3	1	-	13	
PYRENEES ATLANT	-	-	-	5	4	1	4	12	1	-	27	
<b>TOTAL</b>	-	-	3	14	15	21	17	46	6	-	122	
<b>MIDI PYRENEES</b>												
ARIEGE	-	-	-	-	-	-	-	2	-	-	2	
AVEYRON	-	1	-	-	1	-	3	7	-	-	12	
HAUTE GARONNE	3	-	-	1	3	5	16	20	3	-	51	
HERAULT	-	-	-	1	1	1	4	8	1	-	16	
LOT	-	-	-	-	-	-	4	2	-	-	6	
HAUTES PYRENEES	-	-	-	-	3	-	-	3	3	-	9	
TARN	-	-	-	1	2	-	-	9	2	-	14	
TARN ET GARONNE	-	-	-	3	5	2	4	1	-	-	15	
<b>TOTAL</b>	3	1	-	6	15	8	31	52	9	-	125	

# Immatriculations des remorques neuves en 1982 par départements

REGIONS ET DEPARTEMENTS	CLASSES DE CHARGES UTILES (EN TONNES)										TOTAL
	MOINS DE 1	1,0 A 1,7	1,8 A 2,9	3,0 A 4,5	4,6 A 6,5	6,6 A 8,9	9,0 A 12,9	13,0 A 16,9	17,0 ET PLUS	NON DETER- MINEE	
LIMOUSIN											
CORREZE	-	-	-	-	1	1	2	4	-	-	8
CREUSE	-	-	-	-	-	1	1	1	-	-	3
HAUTE VIENNE	1	-	-	1	1	2	2	5	-	-	12
TOTAL	1	-	-	1	2	4	5	10	-	-	23
RHONE ALPES											
AIN	-	1	1	3	3	3	4	11	3	-	29
ARDECHE	-	-	-	-	1	-	-	4	2	-	7
DROME	-	-	-	3	-	4	3	17	4	-	31
ISERE	-	-	-	1	2	14	2	17	5	-	41
LOIRE	-	-	-	3	2	3	4	6	5	-	23
RHONE	-	-	1	4	6	11	4	31	4	-	61
SAVOIE	-	-	-	-	1	-	4	-	2	-	7
HAUTE SAVOIE	-	-	-	1	1	1	5	12	2	-	22
TOTAL	-	1	2	15	16	36	26	98	27	-	221
AUVERGNE											
ALLIER	-	-	1	-	1	2	1	3	2	-	10
CANTAL	-	-	-	-	1	1	2	2	-	-	6
HAUTE LOIRE	-	-	-	-	-	3	-	4	2	-	9
PUY DE DOME	-	1	1	4	2	7	14	10	-	-	39
TOTAL	-	1	2	4	4	13	17	19	4	-	64
LANGUEDOC ROUSSILLON											
AUDE	-	-	-	1	1	-	2	7	-	-	11
GARD	-	-	1	-	3	-	1	5	-	-	10
HERAULT	-	-	-	2	2	2	4	7	2	-	19
LOZERE	-	-	-	-	-	-	-	5	1	-	6
PYRENEES ORIENT	1	-	-	-	2	1	2	3	2	-	11
TOTAL	1	-	1	3	8	3	9	27	5	-	57
PROVENCE ALPES COTE D'AZUR											
ALPES H. PROVENCE	-	-	1	-	-	-	-	2	-	-	3
HAUTES ALPES	-	-	-	-	-	-	2	3	-	-	5
ALPES MARITIMES	-	-	-	-	1	-	2	6	1	-	10
BOUCHES DU RHONE	-	-	-	1	11	3	3	10	3	-	31
VAR	-	-	-	-	2	-	-	5	1	-	8
VAUCLUSE	-	-	1	-	1	3	2	10	3	-	20
TOTAL	-	-	2	1	15	6	9	36	8	-	77
CORSE											
CORSE DU SUD	-	-	-	-	1	-	-	1	-	-	2
CORSE (HAUTE)	-	-	-	2	-	-	-	2	-	-	4
TOTAL	-	-	-	2	1	-	-	3	-	-	6
TOTAL FRANCE	7	16	28	183	319	235	452	845	176	5	2.266

# Immatriculations des semi-remorques neuves en 1982 par départements

REGIONS ET DEPARTEMENTS	CLASSES DE CHARGES UTILES (EN TONNES)										TOTAL
	MOINS DE 1	1,0 A 1,7	1,8 A 2,9	3,0 A 4,5	4,6 A 6,5	6,6 A 8,9	9,0 A 12,9	13,0 A 16,9	17,0 ET PLUS	NON DETER- MINEE	
<b>ILE DE FRANCE</b>											
PARIS	-	-	-	-	6	13	28	19	129	-	195
SEINE ET MARNE	-	1	-	-	1	1	17	7	160	-	187
YVELINES	-	-	1	-	-	-	10	5	67	3	87
ESSONNE	-	-	-	1	-	-	1	11	69	-	82
HAUTS DE SEINE	1	2	-	-	-	3	7	2	143	1	159
SEINE ST DENIS	3	-	-	-	-	1	19	15	97	2	137
VAL DE MARNE	-	-	-	-	-	-	7	7	105	2	121
VAL D'OISE	-	-	-	-	-	-	7	6	99	-	112
<b>TOTAL</b>	<b>4</b>	<b>3</b>	<b>1</b>	<b>1</b>	<b>8</b>	<b>18</b>	<b>96</b>	<b>72</b>	<b>869</b>	<b>8</b>	<b>1.080</b>
<b>CHAMPAGNE ARDENNES</b>											
ARDENNES	-	-	-	-	-	-	-	2	60	-	62
AUBE	-	1	1	-	-	2	3	-	58	-	65
MARNE	-	-	-	-	-	3	3	20	280	-	306
HAUTE MARNE	-	-	-	-	-	-	3	-	44	-	47
<b>TOTAL</b>	<b>-</b>	<b>1</b>	<b>1</b>	<b>-</b>	<b>-</b>	<b>5</b>	<b>9</b>	<b>22</b>	<b>442</b>	<b>-</b>	<b>480</b>
<b>PICARDIE</b>											
AISNE	-	-	-	-	1	-	9	7	126	-	143
OISE	-	-	-	-	-	-	6	6	86	3	101
SOMME	-	-	-	-	1	-	4	13	113	-	131
<b>TOTAL</b>	<b>-</b>	<b>-</b>	<b>-</b>	<b>-</b>	<b>2</b>	<b>-</b>	<b>19</b>	<b>26</b>	<b>325</b>	<b>3</b>	<b>375</b>
<b>HAUTE NORMANDIE</b>											
EURE	-	-	2	-	-	-	1	5	89	-	97
SEINE MARITIME	-	1	-	3	4	4	6	14	418	1	451
<b>TOTAL</b>	<b>-</b>	<b>1</b>	<b>2</b>	<b>3</b>	<b>4</b>	<b>4</b>	<b>7</b>	<b>19</b>	<b>507</b>	<b>1</b>	<b>548</b>
<b>CENTRE</b>											
CHER	-	-	-	1	-	-	4	2	46	-	53
EURE ET LOIR	-	-	-	-	1	1	4	8	40	-	54
INDRE	-	-	-	-	-	-	-	4	54	-	58
INDRE ET LOIRE	-	-	-	-	-	3	4	14	71	-	92
LOIR ET CHER	-	-	-	-	-	-	2	4	40	-	46
LOIRET	-	-	-	-	1	3	4	8	87	-	103
<b>TOTAL</b>	<b>-</b>	<b>-</b>	<b>-</b>	<b>1</b>	<b>2</b>	<b>7</b>	<b>18</b>	<b>40</b>	<b>338</b>	<b>-</b>	<b>406</b>
<b>BASSE NORMANDIE</b>											
CALVADOS	-	-	-	-	-	-	9	19	103	-	131
MANCHE	-	-	-	-	-	-	3	2	102	-	107
ORNE	-	1	-	-	-	-	3	9	35	-	48
<b>TOTAL</b>	<b>-</b>	<b>1</b>	<b>-</b>	<b>-</b>	<b>-</b>	<b>-</b>	<b>15</b>	<b>30</b>	<b>240</b>	<b>-</b>	<b>286</b>
<b>BOURGOGNE</b>											
COTE D'OR	-	-	-	-	-	-	4	11	74	-	89
NIEVRE	-	-	-	-	-	-	1	2	42	-	45
SAONE ET LOIRE	-	-	-	-	-	-	7	8	97	-	112
YONNE	-	-	-	-	2	-	22	9	63	-	96
<b>TOTAL</b>	<b>-</b>	<b>-</b>	<b>-</b>	<b>-</b>	<b>2</b>	<b>-</b>	<b>34</b>	<b>30</b>	<b>276</b>	<b>-</b>	<b>342</b>
<b>NORD PAS DE CALAIS</b>											
NORD	-	-	2	1	6	2	43	24	384	-	462
PAS DE CALAIS	-	-	-	-	2	1	8	16	277	-	304
<b>TOTAL</b>	<b>-</b>	<b>-</b>	<b>2</b>	<b>1</b>	<b>8</b>	<b>3</b>	<b>51</b>	<b>40</b>	<b>661</b>	<b>-</b>	<b>766</b>

# Immatriculations des semi-remorques neuves en 1982 par départements

REGIONS ET DEPARTEMENTS	CLASSES DE CHARGES UTILES (EN TONNES)										TOTAL
	MOINS DE 1	1,0 A 1,7	1,8 A 2,9	3,0 A 4,5	4,6 A 6,5	6,6 A 8,9	9,0 A 12,9	13,0 A 16,9	17,0 ET PLUS	NON DETER- MINEE	
LORRAINE											
MEURTHE ET M.	-	-	-	1	-	-	3	5	96	2	107
MEUSE	-	-	-	-	-	-	2	-	45	-	47
MOSELLE	-	-	-	-	1	2	9	3	195	-	210
VOSGES	-	-	-	-	1	-	5	9	109	-	123
TOTAL	-	-	-	1	2	2	19	16	445	2	487
ALSACE											
BAS RHIN	-	-	-	-	1	1	3	6	130	3	144
HAUT RHIN	-	-	-	-	-	-	3	1	55	-	59
TOTAL	-	-	-	-	1	1	6	7	185	3	203
FRANCHE COMTE											
DOUBS	-	-	-	-	-	-	2	10	51	-	64
JURA	-	-	-	-	1	-	7	2	30	-	40
HAUTE SAONE	-	-	-	-	1	-	2	12	21	9	45
BELFORT	-	-	-	-	1	-	4	2	28	-	35
TOTAL	-	-	-	-	3	-	15	26	130	10	184
PAYS DE LA LOIRE											
LOIRE ATLANTIQUE	-	-	-	-	-	-	9	11	190	1	211
MAINE ET LOIRE	-	-	-	-	3	-	3	3	85	-	94
MAYENNE	-	-	-	-	-	-	9	14	68	-	91
SARTHE	-	-	-	-	1	1	12	9	74	1	98
VENDEE	-	-	-	-	11	1	2	37	86	-	137
TOTAL	-	-	-	-	15	2	35	74	503	2	631
BRETAGNE											
COTES DU NORD	-	-	-	-	-	-	-	10	83	-	93
FINISTERE	1	-	-	-	1	3	-	1	111	-	117
ILLE ET VILAINE	-	-	-	3	-	6	32	14	219	-	274
MORBIHAN	-	-	-	-	-	-	3	5	142	-	150
TOTAL	1	-	-	3	1	9	35	30	555	-	634
POITOU CHARENTES											
CHARENTE	-	-	-	-	1	2	2	4	54	-	63
CHARENTE MME	-	-	-	-	-	-	1	6	61	-	68
DEUX SEVRES	-	-	1	-	1	-	2	4	96	-	104
VIENNE	-	1	-	-	-	-	-	3	60	-	64
TOTAL	-	1	1	-	2	2	5	17	271	-	299
AQUITAINE											
DORDOGNE	-	-	-	-	-	1	3	6	110	-	120
GIRONDE	1	-	-	1	14	-	5	21	262	-	304
LANDES	-	-	-	-	-	-	-	4	75	-	79
LOT ET GARONNE	-	-	-	-	-	-	-	9	91	-	100
PYRENEES ATLANT.	-	-	-	-	2	-	1	7	86	-	96
TOTAL	1	-	-	1	16	1	9	47	624	-	699
MIDI PYRENEES											
ARIEGE	-	-	-	-	-	-	-	-	31	-	31
AVEYRON	-	-	-	-	-	-	-	3	36	-	39
HAUTE GARONNE	-	-	1	-	-	-	3	13	100	5	122
GERS	-	-	-	-	1	-	-	4	26	-	31
LOT	-	-	-	-	-	-	5	2	9	-	16
HAUTES PYRENEES	1	-	-	-	-	-	-	3	22	-	26
TARN	-	-	-	-	1	-	1	-	87	-	89
TARN ET GARONNE	-	-	-	-	-	-	1	3	43	-	47
TOTAL	1	-	1	-	2	-	10	28	354	5	401

# Immatriculations des semi-remorques neuves en 1982 par départements

REGIONS ET DEPARTEMENTS	CLASSES DE CHARGES UTILES (EN TONNES)										TOTAL
	MOINS DE 1	1,0 A 1,7	1,8 A 2,9	3,0 A 4,5	4,6 A 6,5	6,6 A 8,9	9,0 A 12,9	13,0 A 16,9	17,0 ET PLUS	NON DETER- MINEE	
LIMOUSIN											
CORREZE	-	-	-	-	-	-	-	2	89	-	91
CREUSE	-	-	-	-	-	-	-	1	21	-	22
HAUTE VIENNE	-	-	-	-	-	-	-	6	54	-	60
TOTAL	-	-	-	-	-	-	-	9	164	-	173
RHONE ALPES											
AIN	-	-	-	-	-	2	5	9	90	-	106
ARDECHE	-	-	-	-	-	-	4	1	60	-	65
DROME	-	-	-	-	1	3	11	9	201	-	225
ISERE	1	-	-	-	3	-	2	3	163	-	172
LOIRE	1	-	-	-	-	1	15	27	141	-	185
RHONE	-	-	-	2	2	1	17	19	204	6	251
SAVOIE	-	-	-	-	-	-	1	16	72	-	89
HAUTE SAVOIE	-	-	-	-	1	-	1	2	61	-	65
TOTAL	2	-	-	2	7	7	56	86	992	6	1.158
AUVERGNE											
ALLIER	-	-	-	-	-	-	2	3	50	-	55
CANTAL	-	-	-	-	-	-	1	2	23	-	26
HAUTE LOIRE	-	-	-	-	-	-	2	-	49	-	51
PUY DE DOME	1	-	-	-	-	-	4	5	96	-	106
TOTAL	1	-	-	-	-	-	9	10	218	-	238
LANGUEDOC ROUSSILLON											
AUDE	-	-	-	-	-	-	-	1	55	-	56
GARD	-	-	-	-	1	2	8	3	71	-	85
HERAULT	2	-	-	-	-	-	-	8	95	-	105
LOZERE	-	-	-	-	-	-	-	-	7	-	7
PYRENEES ORIENT.	-	-	-	-	-	-	-	-	38	-	38
TOTAL	2	-	-	-	1	2	8	12	266	-	291
PROVENCE ALPES COTE D'AZUR											
ALPES H. PROVENCE	-	-	-	-	-	-	-	1	19	-	20
HAUTES ALPES	-	-	-	-	-	-	-	2	18	-	20
ALPES MARITIMES	1	-	-	-	-	-	-	1	83	-	85
BOUCHES DU RHONE	-	-	-	-	6	-	5	12	245	-	268
VAR	-	-	-	-	1	-	-	4	73	-	78
VAUCLUSE	-	-	-	-	-	-	1	10	144	-	155
TOTAL	1	-	-	-	7	-	6	30	582	-	626
CORSE											
CORSE DU SUD	-	-	-	-	-	-	1	1	11	-	13
CORSE (HAUTE)	-	-	-	-	-	-	1	2	17	-	20
TOTAL	-	-	-	-	-	-	2	3	28	-	33
TOTAL FRANCE	13	7	8	13	83	63	464	674	8.975	40	10.340



# Immatriculations des tracteurs agricoles neufs en 1982 par départements

REGIONS ET DEPARTEMENTS	CLASSES DE PUISSANCES FISCALES						TOTAL
	MOINS DE 11 CV	11 A 16 CV	17 A 20 CV	21 A 25 CV	PLUS DE 25 CV	NON DETERMINEE	
ILE DE FRANCE							
PARIS	18	7	3	3	-	-	31
SEINE ET MARNE	70	131	118	455	62	-	836
YVELINES	44	32	31	62	9	-	178
ESSONNE	43	25	32	85	11	-	196
HAUTS DE SEINE	25	26	19	22	-	-	92
SEINE ST DENIS	28	4	-	1	2	-	35
VAL DE MARNE	17	7	2	9	-	-	35
VAL D'OISE	45	31	33	64	7	-	180
TOTAL	290	263	238	701	91	-	1.583
CHAMPAGNE ARDENNES							
ARDENNES	12	98	110	159	12	-	391
AUBE	69	150	185	372	54	-	830
MARNE	189	221	258	576	103	-	1.347
HAUTE MARNE	15	132	81	93	27	-	348
TOTAL	285	601	634	1.200	196	-	2.916
PICARDIE							
AISNE	79	205	283	530	119	-	1.216
OISE	46	108	164	358	36	-	712
SOMME	40	284	333	393	48	-	1.098
TOTAL	165	597	780	1.281	203	-	3.026
HAUTE NORMANDIE							
EURE	58	158	151	189	30	-	596
SEINE MARITIME	70	351	188	84	10	-	703
TOTAL	128	519	339	273	40	-	1.299
CENTRE							
CHER	32	129	98	179	21	-	459
EURE ET LOIR	29	133	195	390	69	-	816
INDRE	20	223	112	144	16	-	515
INDRE ET LOIRE	90	272	112	156	12	-	642
LOIR ET CHER	54	211	137	179	23	-	604
LOIRET	83	215	165	304	26	-	793
TOTAL	308	1.183	819	1.352	167	-	3.829
BASSE NORMANDIE							
CALVADOS	64	259	118	71	9	-	531
MANCHE	171	795	154	32	3	-	1.155
ORNE	35	342	101	53	2	-	533
TOTAL	270	1.406	373	156	14	-	2.219
BOURGOGNE							
COTE D'OR	63	199	204	234	49	-	749
NIEVRE	23	117	53	69	6	-	268
SAONE ET LOIRE	100	343	118	55	3	-	619
YONNE	63	157	140	301	71	-	732
TOTAL	249	816	515	659	129	-	2.368
NORD PAS DE CALAIS							
NORD	85	516	324	219	12	-	1.156
PAS DE CALAIS	64	484	409	274	13	-	1.244
TOTAL	149	1.000	733	493	25	-	2.400

# Immatriculations des tracteurs agricoles neufs en 1982 par départements

REGIONS ET DEPARTEMENTS	CLASSES DE PUISSANCES FISCALES						TOTAL
	MOINS DE 11 CV	11 A 16 CV	17 A 20 CV	21 A 25 CV	PLUS DE 25 CV	NON DETERMINEE	
<b>LORRAINE</b>							
MEURTHE ET M.	30	149	125	154	10	-	468
MEUSE	17	129	74	164	16	-	400
MOSELLE	48	171	133	134	19	-	505
VOSGES	95	254	44	17	-	-	410
<b>TOTAL</b>	<b>190</b>	<b>733</b>	<b>376</b>	<b>469</b>	<b>45</b>	<b>-</b>	<b>1.783</b>
<b>ALSACE</b>							
BAS RHIN	167	386	159	118	11	-	841
HAUT RHIN	153	212	88	95	18	-	566
<b>TOTAL</b>	<b>320</b>	<b>598</b>	<b>247</b>	<b>213</b>	<b>29</b>	<b>-</b>	<b>1.407</b>
<b>FRANCHE COMTE</b>							
DOUBS	70	306	40	19	4	-	439
JURA	41	208	64	30	-	-	343
HAUTE SAONE	43	166	74	56	2	-	341
BELFORT	10	19	14	3	1	-	47
<b>TOTAL</b>	<b>164</b>	<b>699</b>	<b>192</b>	<b>108</b>	<b>7</b>	<b>-</b>	<b>1.170</b>
<b>PAYS DE LA LOIRE</b>							
LOIRE ATLANTIQUE	182	762	164	34	4	-	1.146
MAINE ET LOIRE	136	664	147	68	2	-	1.017
MAYENNE	56	540	147	29	1	-	773
SARTHE	55	283	109	55	1	-	503
VENDEE	123	816	244	62	6	-	1.251
<b>TOTAL</b>	<b>552</b>	<b>3.065</b>	<b>811</b>	<b>248</b>	<b>14</b>	<b>-</b>	<b>4.690</b>
<b>BRETAGNE</b>							
COTES DU NORD	189	972	332	71	1	-	1.565
FINISTERE	212	1.229	398	80	5	-	1.924
ILLE ET VILAINE	153	931	283	62	8	-	1.437
MORBIHAN	131	823	219	54	2	-	1.229
<b>TOTAL</b>	<b>685</b>	<b>3.955</b>	<b>1.232</b>	<b>267</b>	<b>16</b>	<b>-</b>	<b>6.155</b>
<b>POITOU CHARENTES</b>							
CHARENTE	62	361	98	53	6	-	580
CHARENTE MME	102	554	151	63	13	-	883
DEUX SEVRES	96	547	187	75	5	-	910
VIENNE	67	370	237	164	8	-	846
<b>TOTAL</b>	<b>327</b>	<b>1.832</b>	<b>673</b>	<b>355</b>	<b>32</b>	<b>-</b>	<b>3.219</b>
<b>AQUITAINE</b>							
DORDOGNE	108	376	103	50	2	-	639
GIRONDE	208	380	83	68	8	-	747
LANDES	42	339	168	102	6	-	657
LOT ET GARONNE	71	340	186	118	9	-	724
PYRENEES ATLANT.	159	650	121	50	1	-	981
<b>TOTAL</b>	<b>588</b>	<b>2.085</b>	<b>661</b>	<b>388</b>	<b>26</b>	<b>-</b>	<b>3.748</b>
<b>MIDI PYRENEES</b>							
ARIEGE	48	82	24	25	2	-	181
AVEYRON	77	654	140	22	4	-	897
HAUTE GARONNE	95	218	162	183	17	-	675
GERS	19	259	264	232	20	-	794
LOT	61	186	42	17	-	-	306
HAUTES PYRENEES	59	120	30	27	-	-	236
TARN	69	410	127	104	9	-	719
TARN ET GARONNE	57	253	92	104	7	-	513
<b>TOTAL</b>	<b>485</b>	<b>2.182</b>	<b>881</b>	<b>714</b>	<b>59</b>	<b>-</b>	<b>4.321</b>

# Immatriculations des tracteurs agricoles neufs en 1982 par départements

REGIONS ET DEPARTEMENTS	CLASSES DE PUISSANCES FISCALES						TOTAL
	MOINS DE 11 CV	11 A 16 CV	17 A 20 CV	21 A 25 CV	PLUS DE 25 CV	NON DETERMINEE	
LIMOUSIN							
CORREZE	69	255	21	4	-	-	349
CREUSE	81	293	55	5	-	-	434
HAUTE VIENNE	71	248	59	11	1	-	390
TOTAL	221	796	135	20	1	-	1.173
RHONE ALPES							
AIN	70	329	106	69	4	-	578
ARDECHE	142	126	9	3	1	-	281
DROME	94	418	73	44	2	-	631
ISERE	159	407	130	48	7	-	751
LOIRE	77	287	51	13	1	-	429
RHONE	141	288	45	16	2	-	492
SAVOIE	148	150	28	4	1	-	331
HAUTE SAVOIE	101	197	46	16	2	-	362
TOTAL	932	2.202	488	213	20	-	3.855
AUVERGNE							
ALLIER	46	222	92	47	13	-	420
CANTAL	61	416	42	9	-	-	528
HAUTE LOIRE	84	284	30	12	-	-	410
PUY DE DOME	99	420	95	57	2	-	673
TOTAL	290	1.342	259	125	15	-	2.031
LANGUEDOC ROUSSILLON							
AUDE	133	253	57	46	9	-	498
GARD	210	247	30	26	9	-	522
HERAULT	270	237	4	15	3	-	529
LOZERE	40	138	7	5	-	-	190
PYRENEES ORIENT.	153	149	3	7	-	-	312
TOTAL	806	1.024	101	99	21	-	2.051
PROVENCE ALPES COTE D'AZUR							
ALPES M. PROVENCE	26	92	14	20	1	-	153
HAUTES ALPES	33	103	13	4	-	-	153
ALPES MARITIMES	26	10	-	-	-	-	36
BOUCHES DU RHONE	105	276	40	35	7	-	465
VAR	126	111	5	10	-	-	252
VAUCLUSE	153	273	23	11	5	-	465
TOTAL	469	865	95	80	13	-	1.522
CORSE							
CORSE DU SUD	-	11	1	-	-	-	12
CORSE (HAUTE)	7	26	6	1	-	-	40
TOTAL	7	37	7	1	-	-	52
TOTAL FRANCE	7.880	27.770	10.589	9.415	1.163	-	56.817

# Immatriculations des autobus et autocars d'occasion en 1982 par départements

REGIONS ET DEPARTEMENTS	NOMBRE DE PLACES ASSISES						TOTAL
	MOINS DE 10 PLACES	10 A 19 PLACES	20 A 29 PLACES	30 A 39 PLACES	40 PLACES ET PLUS	NON DETERMINE	
<b>ILE DE FRANCE</b>							
PARIS	268	13	13	7	48	-	349
SEINE ET MARNE	162	12	9	8	100	-	291
YVELINES	221	10	19	18	89	-	357
ESSONNE	166	11	11	18	103	-	309
HAUTS DE SEINE	191	13	22	2	55	-	283
SEINE ST DENIS	258	13	21	8	69	-	369
VAL DE MARNE	173	4	18	4	73	-	272
VAL D'OISE	164	6	14	3	57	-	244
<b>TOTAL</b>	<b>1.603</b>	<b>82</b>	<b>127</b>	<b>68</b>	<b>594</b>	<b>-</b>	<b>2.474</b>
<b>CHAMPAGNE ARDENNES</b>							
ARDENNES	53	1	1	1	18	-	74
AUBE	28	3	3	3	15	-	52
MARNE	52	2	7	4	32	24	121
HAUTE MARNE	27	1	5	-	14	-	47
<b>TOTAL</b>	<b>160</b>	<b>7</b>	<b>16</b>	<b>8</b>	<b>79</b>	<b>24</b>	<b>294</b>
<b>PICARDIE</b>							
AISNE	41	5	10	2	12	15	86
OISE	94	4	4	8	66	18	194
SOMME	56	9	4	3	30	37	139
<b>TOTAL</b>	<b>191</b>	<b>18</b>	<b>18</b>	<b>13</b>	<b>108</b>	<b>71</b>	<b>419</b>
<b>HAUTE NORMANDIE</b>							
EURE	53	10	11	10	78	25	188
SEINE MARITIME	191	5	17	8	66	-	287
<b>TOTAL</b>	<b>244</b>	<b>15</b>	<b>28</b>	<b>18</b>	<b>144</b>	<b>25</b>	<b>475</b>
<b>CENTRE</b>							
CHER	14	3	5	1	17	21	61
EURE ET LOIR	30	5	7	8	29	21	100
INDRE	13	1	2	2	27	17	62
INDRE ET LOIRE	59	6	8	7	35	25	141
LOIR ET CHER	21	6	10	4	34	19	94
LOIRET	93	9	9	9	40	3	163
<b>TOTAL</b>	<b>230</b>	<b>30</b>	<b>41</b>	<b>31</b>	<b>182</b>	<b>107</b>	<b>621</b>
<b>BASSE NORMANDIE</b>							
CALVADOS	43	6	8	7	55	35	154
MANCHE	30	6	13	7	34	23	113
ORNE	24	3	9	3	29	22	90
<b>TOTAL</b>	<b>97</b>	<b>15</b>	<b>30</b>	<b>17</b>	<b>118</b>	<b>80</b>	<b>357</b>
<b>BOURGOGNE</b>							
COTE D'OR	39	5	6	4	13	22	89
NIEVRE	12	6	7	1	22	6	54
SAONE ET LOIRE	47	4	12	1	28	17	109
YONNE	29	-	8	11	39	9	96
<b>TOTAL</b>	<b>127</b>	<b>15</b>	<b>33</b>	<b>17</b>	<b>102</b>	<b>54</b>	<b>348</b>
<b>NORD PAS DE CALAIS</b>							
NORD	286	15	19	6	132	-	458
PAS DE CALAIS	144	13	28	4	95	-	284
<b>TOTAL</b>	<b>430</b>	<b>28</b>	<b>47</b>	<b>10</b>	<b>227</b>	<b>-</b>	<b>742</b>

# Immatriculations des autobus et autocars d'occasion en 1982 par départements

REGIONS ET DEPARTEMENTS	NOMBRE DE PLACES ASSISES						TOTAL
	MOINS DE 10 PLACES	10 A 19 PLACES	20 A 29 PLACES	30 A 39 PLACES	40 PLACES ET PLUS	NON DETERMINE	
<b>LORRAINE</b>							
MEURTHE ET M.	91	5	4	5	71	2	178
MEUSE	14	2	6	5	13	15	55
MOSELLE	121	8	17	8	110	-	264
VOSGES	35	1	6	2	37	31	112
<b>TOTAL</b>	<b>261</b>	<b>16</b>	<b>33</b>	<b>20</b>	<b>231</b>	<b>48</b>	<b>609</b>
<b>ALSACE</b>							
BAS RHIN	142	6	5	15	227	-	395
HAUT RHIN	72	4	9	4	38	37	164
<b>TOTAL</b>	<b>214</b>	<b>10</b>	<b>14</b>	<b>19</b>	<b>265</b>	<b>37</b>	<b>559</b>
<b>FRANCHE COMTE</b>							
DOUBS	84	10	5	5	35	13	152
JURA	15	3	5	3	12	9	47
HAUTE SAONE	25	5	2	2	20	-	54
BELFORT	16	1	-	1	9	8	35
<b>TOTAL</b>	<b>140</b>	<b>19</b>	<b>12</b>	<b>11</b>	<b>76</b>	<b>30</b>	<b>288</b>
<b>PAYS DE LA LOIRE</b>							
LOIRE ATLANTIQUE	85	15	20	10	79	15	226
MAINE ET LOIRE	38	4	2	11	39	23	117
MAYENNE	9	3	5	5	18	9	49
SARTHE	55	1	10	6	24	12	108
VENDEE	35	2	8	8	67	-	120
<b>TOTAL</b>	<b>222</b>	<b>26</b>	<b>45</b>	<b>40</b>	<b>227</b>	<b>60</b>	<b>620</b>
<b>BRETAGNE</b>							
COTES DU NORD	12	1	6	5	42	6	72
FINISTERE	51	7	9	4	49	21	141
ILLE ET VILAINE	63	5	7	4	81	-	160
MORBIHAN	26	5	3	8	94	15	151
<b>TOTAL</b>	<b>152</b>	<b>19</b>	<b>25</b>	<b>21</b>	<b>266</b>	<b>42</b>	<b>524</b>
<b>POITOU CHARENTES</b>							
CHARENTE	16	3	7	4	11	16	57
CHARENTE MME	48	4	3	2	16	16	89
DEUX SEVRES	19	4	9	3	19	9	63
VIENNE	20	4	4	1	8	16	53
<b>TOTAL</b>	<b>103</b>	<b>15</b>	<b>23</b>	<b>10</b>	<b>54</b>	<b>57</b>	<b>262</b>
<b>AQUITAINE</b>							
DORDOGNE	44	7	19	14	38	-	122
GIRONDE	140	10	15	11	87	-	263
LANDES	17	8	5	4	25	10	69
LOT ET GARONNE	20	5	9	2	18	17	71
PYRENEES ATLANT.	76	5	20	17	63	-	181
<b>TOTAL</b>	<b>297</b>	<b>35</b>	<b>68</b>	<b>48</b>	<b>231</b>	<b>27</b>	<b>706</b>
<b>MIDI PYRENEES</b>							
ARIEGE	6	5	9	2	21	7	50
AVEYRON	22	8	12	5	28	15	90
HAUTE GARONNE	106	14	14	10	75	-	219
GERS	7	1	2	4	29	20	63
LOT	15	3	10	5	33	16	82
HAUTES PYRENEES	16	6	14	10	47	22	115
TARN	18	8	12	10	74	18	140
TARN ET GARONNE	30	3	2	2	21	2	60
<b>TOTAL</b>	<b>220</b>	<b>48</b>	<b>75</b>	<b>48</b>	<b>328</b>	<b>100</b>	<b>819</b>

# Immatriculations des autobus et autocars d'occasion en 1982 par départements

REGIONS ET DEPARTEMENTS	NOMBRE DE PLACES ASSISES						T O T A L
	MOINS DE 10 PLACES	10 A 19 PLACES	20 A 29 PLACES	30 A 39 PLACES	40 PLACES ET PLUS	NON DETERMINE	
LIMOUSIN							
CORREZE	20	3	5	2	23	20	73
CREUSE	2	3	4	1	18	5	33
HAUTE VIENNE	14	1	7	4	29	16	71
TOTAL	36	7	16	7	70	41	177
RHONE ALPES							
AIN	57	6	7	6	19	19	114
ARDECHE	22	6	10	10	65	19	132
DROME	110	2	11	4	24	-	151
ISERE	183	7	14	9	78	-	291
LOIRE	64	3	12	9	84	41	213
RHONE	241	10	10	17	89	-	367
SAVOIE	47	12	7	6	48	34	154
HAUTE SAVOIE	86	12	17	11	38	46	210
TOTAL	810	58	88	72	445	159	1.632
AUVERGNE							
ALLIER	26	2	11	2	35	-	76
CANTAL	7	4	12	5	6	6	40
HAUTE LOIRE	5	5	5	4	21	16	56
PUY DE DOME	45	7	12	6	69	44	183
TOTAL	83	18	40	17	131	66	355
LANGUEDOC ROUSSILLON							
AUDE	24	5	10	8	27	25	99
GARD	54	1	4	5	26	31	121
HERAULT	162	13	15	11	43	-	244
LOZERE	3	2	2	2	8	6	23
PYRENEES ORIENT.	35	2	5	1	27	17	87
TOTAL	278	23	36	27	131	79	574
PROVENCE ALPES COTE D'AZUR							
ALPES H. PROVENCE	12	3	2	3	10	5	35
HAUTES ALPES	10	1	4	2	18	13	48
ALPES MARITIMES	197	17	23	22	53	-	312
BOUCHES DU RHONE	267	24	28	11	80	-	410
VAR	133	4	14	11	52	-	214
VAUCLUSE	97	7	19	7	47	-	177
TOTAL	716	56	90	56	260	18	1.196
CORSE							
CORSE DU SUD	10	2	8	1	7	10	38
CORSE (HAUTE)	9	4	7	5	15	9	49
TOTAL	19	6	15	6	22	19	87
TOTAL FRANCE	6.633	565	920	584	4.291	1.145	14.138

# Immatriculations des camions et camionnettes d'occasion en 1982 par départements

REGIONS ET DEPARTEMENTS	CLASSES DE CHARGES UTILES (EN TONNES)										TOTAL
	MOINS DE 1	1,0 A 1,7	1,8 A 2,9	3,0 A 4,5	4,6 A 6,5	6,6 A 8,9	9,0 A 12,9	13,0 A 16,9	17,0 ET PLUS	NON DETERMINEE	
ILE DE FRANCE											
PARIS	7.872	3.621	1.143	188	181	103	103	50	6	421	13.688
SEINE ET MARNE	4.700	2.440	727	137	175	132	145	102	6	421	8.985
YVELINES	4.820	2.473	691	112	112	85	96	68	5	202	8.664
ESSONNE	4.378	2.091	680	127	121	81	130	64	4	622	8.498
HAUTS DE SEINE	5.040	2.518	921	195	141	117	108	96	1	263	9.400
SEINE ST DENIS	6.089	3.434	1.220	228	252	153	158	214	8	255	12.011
VAL DE MARNE	4.999	2.813	919	248	263	209	156	98	3	214	9.922
VAL D'OISE	4.197	2.360	669	152	98	75	103	44	10	219	7.927
TOTAL	42.095	21.750	6.970	1.387	1.343	955	999	736	43	2.817	79.095
CHAMPAGNE ARDENNES											
ARDENNES	1.533	645	197	54	51	53	50	27	3	71	2.684
AUBE	1.860	695	210	36	33	25	59	23	1	70	3.012
MARNE	3.350	1.471	474	73	100	68	82	77	3	67	5.765
HAUTE MARNE	1.041	368	109	35	32	19	57	11	1	46	1.719
TOTAL	7.784	3.179	990	198	216	165	248	138	8	254	13.180
PICARDIE											
AISNE	2.784	1.069	321	164	154	53	64	32	2	66	4.709
OISE	3.289	1.386	464	141	87	67	73	31	6	199	5.743
SOMME	2.636	1.046	309	76	72	56	86	24	2	100	4.407
TOTAL	8.709	3.501	1.094	381	313	176	223	87	10	365	14.859
HAUTE NORMANDIE											
EURE	3.033	1.154	313	60	97	88	98	28	4	72	4.947
SEINE MARITIME	5.583	2.493	657	183	140	137	190	70	3	436	9.892
TOTAL	8.616	3.647	970	243	237	225	288	98	7	508	14.839
CENTRE											
CHER	2.047	829	227	50	39	48	49	25	1	58	3.373
EURE ET LOIR	2.167	888	264	81	47	43	60	28	1	70	3.649
INDRE	1.635	627	162	60	72	31	66	20	1	56	2.730
INDRE ET LOIRE	3.047	1.302	340	80	55	41	74	30	4	324	5.297
LOIR ET CHER	2.179	893	226	64	51	47	41	47	-	96	3.644
LOIRET	3.085	1.332	383	85	86	68	92	40	1	415	5.588
TOTAL	14.161	5.871	1.502	420	350	278	382	190	8	1.019	24.281
BASSE NORMANDIE											
CALVADOS	3.628	1.523	444	106	98	72	135	27	3	136	6.172
MANCHE	3.127	1.143	324	147	110	80	136	31	2	81	5.181
ORNE	2.096	831	210	62	42	52	75	8	-	51	3.427
TOTAL	8.851	3.497	978	315	250	204	346	66	5	268	14.780
BOURGOGNE											
COTE D'OR	3.025	1.154	297	63	64	43	102	29	1	94	4.872
NIÈVRE	1.494	612	140	47	44	26	50	7	-	41	2.661
SAONE ET LOIRE	3.399	1.431	360	96	113	72	96	25	-	58	5.450
YONNE	2.518	996	274	66	58	51	58	20	4	51	4.096
TOTAL	10.436	4.193	1.071	272	279	192	306	81	5	244	17.079
NORD PAS DE CALAIS											
NORD	8.380	4.300	1.197	288	323	252	321	143	13	308	15.525
PAS DE CALAIS	4.673	2.282	616	209	148	145	161	67	15	207	8.523
TOTAL	13.053	6.582	1.813	497	471	397	482	210	28	515	24.048

# Immatriculations des camions et camionnettes d'occasion en 1982 par départements

REGIONS ET DEPARTEMENTS	CLASSES DE CHARGES UTILES (EN TONNES)										TOTAL
	MOINS DE 1	1,0 A 1,7	1,8 A 2,9	3,0 A 4,5	4,6 A 6,5	6,6 A 8,9	9,0 A 12,9	13,0 A 16,9	17,0 ET PLUS	NON DETERMINEE	
<b>LORRAINE</b>											
MEURTHE ET M.	2.980	1.428	396	119	90	88	119	36	1	356	5.613
MEUSE	1.139	542	136	32	38	34	45	11	-	27	2.004
MOSELLE	3.425	1.701	469	142	135	107	133	77	6	635	6.830
VOSGES	2.352	862	224	70	78	47	109	27	-	120	3.889
<b>TOTAL</b>	<b>9.896</b>	<b>4.533</b>	<b>1.225</b>	<b>363</b>	<b>341</b>	<b>276</b>	<b>406</b>	<b>151</b>	<b>7</b>	<b>1.138</b>	<b>18.336</b>
<b>ALSACE</b>											
BAS RHIN	4.482	1.622	542	113	219	133	160	70	-	275	7.616
HAUT RHIN	3.133	1.333	363	74	47	58	78	25	1	81	5.193
<b>TOTAL</b>	<b>7.615</b>	<b>2.955</b>	<b>905</b>	<b>187</b>	<b>266</b>	<b>191</b>	<b>238</b>	<b>95</b>	<b>1</b>	<b>356</b>	<b>12.809</b>
<b>FRANCHE COMTE</b>											
DOUBS	2.518	998	311	64	58	58	105	37	4	201	4.354
JURA	1.885	727	199	43	52	39	72	8	-	35	3.060
HAUTE SAONE	1.249	516	144	58	28	31	49	10	-	167	2.252
BELFORT	625	301	58	11	14	11	28	-	-	44	1.092
<b>TOTAL</b>	<b>6.277</b>	<b>2.542</b>	<b>712</b>	<b>176</b>	<b>152</b>	<b>139</b>	<b>254</b>	<b>55</b>	<b>4</b>	<b>447</b>	<b>10.758</b>
<b>PAYS DE LA LOIRE</b>											
LOIRE ATLANTIQUE	4.642	2.094	626	111	127	93	137	54	7	321	8.212
MAINE ET LOIRE	3.833	1.573	507	86	87	77	97	27	1	82	6.370
MAYENNE	1.516	548	182	72	62	54	103	8	-	13	2.558
SARTHE	2.413	1.091	290	63	50	60	61	31	-	87	4.146
VENDEE	2.992	1.233	353	86	76	71	117	30	-	109	5.067
<b>TOTAL</b>	<b>15.396</b>	<b>6.539</b>	<b>1.958</b>	<b>418</b>	<b>402</b>	<b>355</b>	<b>515</b>	<b>150</b>	<b>8</b>	<b>612</b>	<b>26.353</b>
<b>BRETAGNE</b>											
COTES DU NORD	3.019	1.156	283	76	79	75	132	41	3	138	5.002
FINISTERE	4.033	1.589	417	94	103	77	173	50	3	125	6.664
ILLE ET VILAINE	3.551	1.532	445	113	142	90	159	45	1	113	6.191
MORBIMAN	2.714	1.237	311	58	68	89	109	38	2	209	4.835
<b>TOTAL</b>	<b>13.317</b>	<b>5.514</b>	<b>1.456</b>	<b>341</b>	<b>392</b>	<b>331</b>	<b>573</b>	<b>174</b>	<b>9</b>	<b>585</b>	<b>22.692</b>
<b>POITOU CHARENTES</b>											
CHARENTE	2.417	959	315	63	72	71	100	22	1	118	4.138
CHARENTE MME	3.952	1.678	502	88	109	88	115	22	-	133	6.687
DEUX SEVRES	2.104	873	291	62	70	54	78	17	1	52	3.602
VIENNE	2.429	914	344	52	57	58	99	23	-	221	4.197
<b>TOTAL</b>	<b>10.902</b>	<b>4.424</b>	<b>1.452</b>	<b>265</b>	<b>308</b>	<b>271</b>	<b>392</b>	<b>84</b>	<b>2</b>	<b>524</b>	<b>18.624</b>
<b>AQUITAINE</b>											
DORDOGNE	2.650	1.182	390	104	92	94	142	26	6	409	5.095
GIRONDE	6.692	3.198	1.014	198	203	135	208	70	3	513	12.234
LANDES	2.330	702	223	55	67	50	81	18	1	67	3.594
LOT ET GARONNE	2.569	1.111	473	101	94	93	190	39	-	85	4.755
PYRENEES ATLANT.	3.633	1.514	426	120	64	76	113	36	5	206	6.193
<b>TOTAL</b>	<b>17.874</b>	<b>7.707</b>	<b>2.526</b>	<b>578</b>	<b>520</b>	<b>448</b>	<b>734</b>	<b>189</b>	<b>15</b>	<b>1.280</b>	<b>31.871</b>
<b>MIDI PYRENEES</b>											
ARIEGE	1.183	475	146	30	25	19	31	8	-	46	1.963
AVEYRON	2.235	973	299	74	83	98	104	26	1	72	3.965
HAUTE GARONNE	5.306	2.434	731	153	132	142	207	36	7	386	9.534
HERS	1.731	686	203	52	40	36	119	13	1	68	2.949
LOT	1.535	577	166	37	33	43	47	14	-	38	2.490
HAUTES PYRENEES	1.627	669	158	50	23	29	41	11	-	129	2.737
TARN	2.603	1.047	334	81	81	57	97	34	2	103	4.439
TARN ET GARONNE	1.660	812	332	62	68	53	80	19	-	219	3.305
<b>TOTAL</b>	<b>17.880</b>	<b>7.673</b>	<b>2.369</b>	<b>539</b>	<b>485</b>	<b>477</b>	<b>726</b>	<b>161</b>	<b>11</b>	<b>1.061</b>	<b>31.382</b>



# Immatriculations des camions et camionnettes d'occasion en 1982 par départements

REGIONS ET DEPARTEMENTS	CLASSES DE CHARGES UTILES (EN TONNES)										TOTAL	
	MOINS DE 1	1,0 A 1,7	1,8 A 2,9	3,0 A 4,5	4,6 A 6,5	6,6 A 8,9	9,0 A 12,9	13,0 A 16,9	17,0 ET PLUS	NON DETERMINEE		
LIMOUSIN												
CORREZE	1.676	760	228	55	46	62	84	13	-	41	2.965	
CREUSE	990	362	78	36	29	23	30	4	-	23	1.575	
HAUTE VIENNE	1.967	785	258	80	74	55	64	26	-	57	3.366	
TOTAL	4.633	1.907	564	171	149	140	178	43	-	121	7.906	
RHONE ALPES												
AIN	3.011	1.119	354	77	82	56	105	28	1	91	4.924	
ARDECHE	2.356	884	194	59	56	42	60	18	-	59	3.728	
DROME	3.841	1.566	502	125	132	117	210	38	3	107	6.641	
ISERE	6.384	2.612	751	144	149	112	226	68	-	387	10.834	
LOIRE	4.500	1.723	499	126	125	121	138	39	-	103	7.374	
RHONE	8.648	3.614	1.097	180	222	141	237	49	3	538	14.729	
SAVOIE	2.404	1.101	251	53	59	63	96	29	1	194	4.251	
HAUTE SAVOIE	3.775	1.259	342	59	53	55	113	40	1	467	6.164	
TOTAL	34.919	13.878	3.990	823	878	707	1.185	309	10	1.946	58.645	
AUVERGNE												
ALLIER	2.234	997	235	86	70	64	95	17	2	69	3.869	
CANTAL	1.143	489	132	46	38	39	61	18	2	40	2.008	
HAUTE LOIRE	1.566	521	170	58	45	52	74	23	-	36	2.545	
PUY DE DOME	3.922	1.504	395	115	88	71	119	52	6	84	6.356	
TOTAL	8.865	3.511	932	305	241	226	349	110	10	229	14.778	
LANGUEDOC ROUSSILLON												
AUDE	2.278	958	218	74	59	54	77	16	-	181	3.915	
GARD	4.472	1.945	459	122	94	82	138	15	-	117	7.384	
HERAULT	5.921	2.635	562	119	109	72	143	54	8	157	9.780	
LOZERE	639	262	56	23	20	21	29	7	-	26	1.083	
PYRENEES ORIENT.	2.823	1.279	283	84	91	58	80	28	-	130	4.856	
TOTAL	16.073	7.079	1.578	422	373	287	467	120	8	611	27.018	
PROVENCE ALPES COTE D'AZUR												
ALPES M. PROVENCE	1.208	489	139	54	36	38	60	23	-	64	2.111	
HAUTES ALPES	1.046	401	125	34	31	22	42	14	1	41	1.757	
ALPES MARITIMES	5.534	2.477	596	159	154	121	177	47	2	816	10.083	
BOUCHES DU RHONE	8.523	4.011	1.163	391	247	220	312	90	30	907	15.894	
VAR	5.303	2.304	550	196	136	123	157	47	8	771	9.595	
VAUCLUSE	3.829	1.849	496	158	136	106	199	31	2	661	7.467	
TOTAL	25.443	11.531	3.069	992	740	630	947	252	43	3.260	46.907	
CORSE												
CORSE DU SUD	934	430	92	33	18	34	36	19	-	38	1.634	
CORSE (HAUTE)	1.086	461	126	44	28	43	65	20	2	92	1.967	
TOTAL	2.020	891	218	77	46	77	101	39	2	130	3.601	
TOTAL FRANCE	304.815	132.904	38.442	9.370	8.752	7.147	10.339	3.538	244	18.290	533.841	

# Immatriculations des tracteurs routiers d'occasion en 1982 par départements

REGIONS ET DEPARTEMENTS	CLASSES DE PUISSANCES FISCALES						NON DETERMINEE	TOTAL
	MOINS DE 11 CV	11 A 15 CV	17 A 20 CV	21 A 25 CV	PLUS DE 25 CV			
<b>ILE DE FRANCE</b>								
PARIS	-	12	11	28	196	-	247	
SEINE ET MARNE	-	21	10	24	332	-	387	
YVELINES	-	3	1	10	119	-	133	
ESSONNE	-	6	3	9	184	-	202	
HAUTS DE SEINE	-	15	4	11	184	-	214	
SEINE ST DENIS	1	23	6	17	220	-	267	
VAL DE MARNE	13	8	3	18	336	-	378	
VAL D'OISE	1	7	4	10	118	-	140	
<b>TOTAL</b>	<b>15</b>	<b>95</b>	<b>42</b>	<b>127</b>	<b>1.689</b>	<b>-</b>	<b>1.968</b>	
<b>CHAMPAGNE ARDENNES</b>								
ARDENNES	1	5	1	10	109	-	126	
AUBE	1	5	2	17	131	-	156	
MARNE	3	7	1	19	252	-	282	
HAUTE MARNE	-	2	2	7	92	-	103	
<b>TOTAL</b>	<b>5</b>	<b>19</b>	<b>6</b>	<b>53</b>	<b>584</b>	<b>-</b>	<b>667</b>	
<b>PICARDIE</b>								
AISNE	2	5	2	18	233	1	261	
OISE	1	10	4	15	190	-	220	
SOMME	2	4	6	22	187	-	221	
<b>TOTAL</b>	<b>5</b>	<b>19</b>	<b>12</b>	<b>55</b>	<b>610</b>	<b>1</b>	<b>702</b>	
<b>HAUTE NORMANDIE</b>								
EURE	2	5	3	14	168	-	192	
SEINE MARITIME	2	13	31	36	427	-	509	
<b>TOTAL</b>	<b>4</b>	<b>18</b>	<b>34</b>	<b>50</b>	<b>595</b>	<b>-</b>	<b>701</b>	
<b>CENTRE</b>								
CHER	-	3	4	8	93	1	109	
EURE ET LOIR	-	4	1	10	92	-	107	
INDRE	1	4	6	6	93	-	110	
INDRE ET LOIRE	2	7	4	14	119	-	146	
LOIR ET CHER	-	5	5	10	83	-	103	
LOIRET	2	3	7	12	177	-	201	
<b>TOTAL</b>	<b>5</b>	<b>26</b>	<b>27</b>	<b>60</b>	<b>657</b>	<b>1</b>	<b>776</b>	
<b>BASSE NORMANDIE</b>								
CALVADOS	2	9	7	21	321	-	360	
MANCHE	6	4	5	4	170	1	190	
ORNE	1	4	3	10	111	-	129	
<b>TOTAL</b>	<b>9</b>	<b>17</b>	<b>15</b>	<b>35</b>	<b>602</b>	<b>1</b>	<b>679</b>	
<b>BOURGOGNE</b>								
COTE D'OR	1	3	8	12	74	2	100	
NIEVRE	1	4	2	9	62	-	78	
SAONE ET LOIRE	1	3	1	15	177	-	197	
YONNE	1	3	3	22	83	-	112	
<b>TOTAL</b>	<b>4</b>	<b>13</b>	<b>14</b>	<b>58</b>	<b>396</b>	<b>2</b>	<b>487</b>	
<b>NORD PAS DE CALAIS</b>								
NORD	4	39	36	61	583	-	723	
PAS DE CALAIS	2	8	7	16	439	-	472	
<b>TOTAL</b>	<b>6</b>	<b>47</b>	<b>43</b>	<b>77</b>	<b>1.022</b>	<b>-</b>	<b>1.195</b>	

# Immatriculations des tracteurs routiers d'occasion en 1982 par départements

REGIONS ET DEPARTEMENTS	CLASSES DE PUISSANCES FISCALES						TOTAL
	MOINS DE 11 CV	11 A 16 CV	17 A 20 CV	21 A 25 CV	PLUS DE 25 CV	NON DETERMINEE	
<b>LORRAINE</b>							
MEURTHE ET M.	1	4	3	18	168	-	194
MEUSE	3	2	-	4	61	1	71
MOSELLE	-	6	3	7	259	-	275
VOSGES	2	5	2	18	76	-	103
<b>TOTAL</b>	<b>6</b>	<b>17</b>	<b>8</b>	<b>47</b>	<b>564</b>	<b>1</b>	<b>643</b>
<b>ALSACE</b>							
BAS RHIN	1	10	2	8	257	-	278
HAUT RHIN	2	5	7	10	98	-	122
<b>TOTAL</b>	<b>3</b>	<b>15</b>	<b>9</b>	<b>18</b>	<b>355</b>	<b>-</b>	<b>400</b>
<b>FRANCHE COMTE</b>							
DOUBS	3	2	2	10	90	1	108
JURA	5	1	1	8	60	-	75
HAUTE SAONE	-	2	2	6	66	-	76
BELFORT	-	-	-	3	21	-	24
<b>TOTAL</b>	<b>8</b>	<b>5</b>	<b>5</b>	<b>27</b>	<b>237</b>	<b>1</b>	<b>283</b>
<b>PAYS DE LA LOIRE</b>							
LOIRE ATLANTIQUE	-	5	11	20	281	1	318
MAINE ET LOIRE	2	5	9	15	147	-	178
MAYENNE	-	4	4	5	131	-	144
SARTHE	-	1	7	8	152	-	168
VENDEE	-	5	8	13	152	-	178
<b>TOTAL</b>	<b>2</b>	<b>20</b>	<b>39</b>	<b>61</b>	<b>863</b>	<b>1</b>	<b>986</b>
<b>BRETAGNE</b>							
COTES DU NORD	-	2	4	3	125	-	134
FINISTERE	1	4	8	3	156	3	175
ILLE ET VILAINE	-	12	12	13	239	-	276
MORBIHAN	2	2	13	10	186	-	213
<b>TOTAL</b>	<b>3</b>	<b>20</b>	<b>37</b>	<b>29</b>	<b>706</b>	<b>3</b>	<b>798</b>
<b>POITOU CHARENTES</b>							
CHARENTE	4	6	1	10	121	1	143
CHARENTE MME	2	6	3	15	142	3	171
DEUX SEVRES	1	6	1	25	139	-	172
VIENNE	1	5	6	11	130	-	153
<b>TOTAL</b>	<b>8</b>	<b>23</b>	<b>11</b>	<b>61</b>	<b>532</b>	<b>4</b>	<b>639</b>
<b>AQUITAINE</b>							
DORDOGNE	2	4	6	14	155	-	181
GIRONDE	2	10	13	37	405	-	467
LANDES	6	10	1	10	94	2	123
LOT ET GARONNE	-	5	4	15	202	-	226
PYRENEES ATLANT.	-	8	4	8	180	-	200
<b>TOTAL</b>	<b>10</b>	<b>37</b>	<b>28</b>	<b>84</b>	<b>1.036</b>	<b>2</b>	<b>1.197</b>
<b>MIDI PYRENEES</b>							
ARIEGE	-	-	-	5	33	-	38
AVEYRON	5	6	-	4	106	-	121
HAUTE GARONNE	-	10	8	26	262	-	306
GERS	1	5	2	8	62	-	78
LOT	2	5	3	1	33	-	44
HAUTES PYRENEES	2	4	1	2	46	-	55
TARN	1	2	-	7	117	-	127
TARN ET GARONNE	-	6	1	4	79	-	90
<b>TOTAL</b>	<b>11</b>	<b>38</b>	<b>15</b>	<b>57</b>	<b>738</b>	<b>-</b>	<b>859</b>

# Immatriculations des tracteurs routiers d'occasion en 1982 par départements

REGIONS ET DEPARTEMENTS	CLASSES DE PUISSANCES FISCALES						NON DETERMINEE	TOTAL
	MOINS DE 11 CV	11 A 16 CV	17 A 20 CV	21 A 25 CV	PLUS DE 25 CV			
LIMOUSIN								
CORREZE	2	4	3	6	105	-	120	
CREUSE	1	1	1	3	54	-	60	
HAUTE VIENNE	-	3	3	6	67	-	79	
TOTAL	3	8	7	15	226	-	259	
RHONE ALPES								
AIN	-	2	3	4	147	1	157	
ARDECHE	2	5	3	2	80	1	93	
DROME	3	9	10	19	251	-	292	
ISERE	2	1	-	14	311	-	328	
LOIRE	2	1	3	26	184	-	216	
RHONE	2	10	11	20	349	-	392	
SAVOIE	2	4	1	4	122	-	133	
HAUTE SAVOIE	2	1	1	-	93	-	97	
TOTAL	15	33	32	89	1.537	2	1.708	
AUVERGNE								
ALLIER	1	2	4	8	117	-	132	
CANTAL	2	-	-	3	47	-	52	
HAUTE LOIRE	1	-	1	7	68	-	77	
PUY DE DOME	1	2	1	8	132	-	144	
TOTAL	5	4	6	26	364	-	405	
LANGUEDOC ROUSSILLON								
AUDE	2	-	3	5	107	1	118	
GARD	6	6	2	9	172	-	195	
HERAULT	-	7	1	8	223	-	239	
LOZERE	-	1	-	2	15	-	18	
PYRENEES ORIENT.	3	4	2	5	119	-	133	
TOTAL	11	18	8	29	636	1	703	
PROVENCE ALPES COTE D'AZUR								
ALPES H. PROVENCE	1	-	-	-	33	-	34	
HAUTES ALPES	-	2	-	-	34	-	36	
ALPES MARITIMES	2	5	7	6	180	-	200	
BOUCHES DU RHONE	4	17	9	30	465	-	525	
VAR	-	3	2	4	135	-	144	
VAUCLUSE	2	9	7	20	250	-	288	
TOTAL	9	36	25	60	1.097	-	1.227	
CORSE								
CORSE DU SUD	-	-	-	-	42	-	42	
CORSE (HAUTE)	1	2	-	1	38	-	42	
TOTAL	1	2	-	1	80	-	84	
TOTAL FRANCE	148	530	423	1.119	15.126	20	17.366	

# Immatriculations des remorques d'occasion en 1982 par départements

REGIONS ET DEPARTEMENTS	CLASSES DE CHARGES UTILES (EN TONNES)										TOTAL
	MOINS DE 1	1,0 A 1,7	1,8 A 2,9	3,0 A 4,5	4,6 A 6,5	6,6 A 8,9	9,0 A 12,9	13,0 A 16,9	17,0 ET PLUS	NON DETER- MINEE	
<b>ILE DE FRANCE</b>											
PARIS	-	-	1	15	32	9	13	6	1	-	77
SEINE ET MARNE	1	2	-	12	4	7	9	13	11	2	61
YVELINES	-	-	-	3	5	1	4	4	4	-	21
ESSONNE	-	-	1	3	6	6	12	12	7	-	47
HAUTS DE SEINE	-	1	2	9	12	18	11	3	6	-	62
SEINE ST DENIS	1	-	-	2	11	6	16	17	7	-	60
VAL DE MARNE	-	-	1	23	11	5	18	4	12	-	74
VAL D'OISE	-	-	1	-	6	7	13	27	9	-	63
<b>TOTAL</b>	<b>2</b>	<b>3</b>	<b>6</b>	<b>67</b>	<b>87</b>	<b>59</b>	<b>96</b>	<b>86</b>	<b>57</b>	<b>2</b>	<b>465</b>
<b>CHAMPAGNE ARDENNES</b>											
ARDENNES	-	-	-	2	2	2	9	1	5	-	21
AUBE	-	-	-	-	3	4	6	4	-	-	17
MARNE	1	1	1	3	4	4	12	4	6	-	36
HAUTE MARNE	-	-	1	1	6	1	7	6	4	-	26
<b>TOTAL</b>	<b>1</b>	<b>1</b>	<b>2</b>	<b>6</b>	<b>15</b>	<b>11</b>	<b>34</b>	<b>15</b>	<b>15</b>	<b>-</b>	<b>100</b>
<b>PICARDIE</b>											
AISNE	1	-	-	83	4	10	6	4	7	-	115
OISE	-	1	1	4	7	2	8	9	1	-	33
SOMME	-	1	-	6	5	4	11	9	4	1	41
<b>TOTAL</b>	<b>1</b>	<b>2</b>	<b>1</b>	<b>93</b>	<b>16</b>	<b>16</b>	<b>25</b>	<b>22</b>	<b>12</b>	<b>1</b>	<b>189</b>
<b>HAUTE NORMANDIE</b>											
EURE	-	-	1	2	20	14	3	6	4	-	50
SEINE MARITIME	1	-	1	4	19	5	36	18	12	-	96
<b>TOTAL</b>	<b>1</b>	<b>-</b>	<b>2</b>	<b>6</b>	<b>39</b>	<b>19</b>	<b>39</b>	<b>24</b>	<b>16</b>	<b>-</b>	<b>146</b>
<b>CENTRE</b>											
CHER	-	-	-	2	-	2	1	6	5	-	16
EURE ET LOIR	-	-	-	3	3	-	6	5	4	-	21
INDRE	-	-	-	2	4	5	6	2	4	-	23
INDRE ET LOIRE	-	-	-	2	3	2	8	4	4	-	23
LOIR ET CHER	-	-	1	1	6	1	9	5	2	1	26
LOIRET	-	-	1	1	2	2	10	10	6	-	32
<b>TOTAL</b>	<b>-</b>	<b>-</b>	<b>2</b>	<b>11</b>	<b>18</b>	<b>12</b>	<b>40</b>	<b>32</b>	<b>25</b>	<b>1</b>	<b>141</b>
<b>BASSE NORMANDIE</b>											
CALVADOS	-	-	-	3	9	9	10	10	5	-	46
MANCHE	-	-	-	6	6	2	17	12	2	1	46
ORNE	-	1	-	2	7	1	9	13	3	-	36
<b>TOTAL</b>	<b>-</b>	<b>1</b>	<b>-</b>	<b>11</b>	<b>22</b>	<b>12</b>	<b>36</b>	<b>35</b>	<b>10</b>	<b>1</b>	<b>128</b>
<b>BOURGOGNE</b>											
COTE D'OR	-	-	3	3	6	1	9	11	9	1	43
NIEVRE	-	-	-	-	-	2	6	4	2	-	14
SAONE ET LOIRE	-	-	1	-	25	4	11	7	2	-	50
YONNE	-	1	-	3	2	3	6	12	2	-	29
<b>TOTAL</b>	<b>-</b>	<b>1</b>	<b>4</b>	<b>6</b>	<b>33</b>	<b>10</b>	<b>32</b>	<b>34</b>	<b>15</b>	<b>1</b>	<b>136</b>
<b>NORD PAS DE CALAIS</b>											
NORD	1	2	1	29	15	11	37	12	25	-	133
PAS DE CALAIS	1	-	3	2	8	9	19	9	14	-	65
<b>TOTAL</b>	<b>2</b>	<b>2</b>	<b>4</b>	<b>31</b>	<b>23</b>	<b>20</b>	<b>56</b>	<b>21</b>	<b>39</b>	<b>-</b>	<b>198</b>

# Immatriculations des remorques d'occasion en 1982 par départements

REGIONS ET DEPARTEMENTS	CLASSES DE CHARGES UTILES (EN TONNES)										TOTAL
	MOINS DE 1	1,0 A 1,7	1,8 A 2,9	3,0 A 4,5	4,6 A 6,5	6,6 A 8,9	9,0 A 12,9	13,0 A 16,9	17,0 ET PLUS	NON DETER- MINEE	
LORRAINE											
MEURTHE ET M.	-	-	1	1	3	11	5	11	6	-	38
MEUSE	-	-	-	-	1	1	4	1	2	-	9
MOSELLE	-	-	-	10	14	6	12	7	6	-	55
VOSGES	-	1	1	1	5	2	9	10	1	1	31
TOTAL	-	1	2	12	23	20	30	29	15	1	133
ALSACE											
BAS RHIN	-	1	1	2	19	8	23	20	5	-	79
HAUT RHIN	-	1	-	2	1	4	11	6	4	1	30
TOTAL	-	2	1	4	20	12	34	26	9	1	109
FRANCHE COMTE											
DOUBS	-	1	1	3	6	2	12	9	3	-	37
JURA	-	-	1	2	2	1	8	15	7	1	37
HAUTE SAONE	-	-	-	-	1	4	4	2	1	-	12
BELFORT	-	-	-	-	-	-	3	2	1	-	6
TOTAL	-	1	2	5	9	7	27	28	12	1	92
PAYS DE LA LOIRE											
LOIRE ATLANTIQUE	-	-	-	5	3	7	12	14	7	-	48
MAINE ET LOIRE	-	-	-	1	4	5	16	11	7	-	44
MAYENNE	-	-	2	13	1	4	11	8	-	-	39
SARTHE	-	-	-	-	7	2	13	8	3	-	33
VENDEE	-	-	1	1	6	10	12	10	3	-	43
TOTAL	-	-	3	20	21	28	64	51	20	-	207
BRETAGNE											
COTES DU NORD	-	-	-	1	4	3	14	16	5	-	43
FINISTERE	-	-	-	1	2	1	18	27	4	-	53
ILLE ET VILAINE	-	-	1	3	8	5	13	11	4	-	45
MORBIHAN	-	1	-	-	2	4	17	9	14	2	49
TOTAL	-	1	1	5	16	13	62	63	27	2	190
POITOU CHARENTES											
CHARENTE	-	-	-	2	5	4	13	3	2	-	29
CHARENTE MME	-	1	1	2	7	4	11	3	2	-	31
DEUX SEVRES	1	-	-	2	5	3	11	11	7	1	41
VIENNE	-	-	-	2	2	4	17	16	6	1	48
TOTAL	1	1	1	8	19	15	52	33	17	2	149
AQUITAINE											
DORDOGNE	-	-	-	-	2	3	9	5	7	-	26
GIRONDE	-	4	4	7	9	9	34	14	17	-	98
LANDES	-	-	-	2	11	1	9	7	2	1	33
LOT ET GARONNE	-	-	-	6	5	4	14	12	3	1	45
PYRENEES ATLANT.	-	-	-	3	2	1	11	4	3	-	24
TOTAL	-	4	4	18	29	18	77	42	32	2	226
MIDI PYRENEES											
ARIEGE	-	-	-	-	-	-	4	3	-	-	7
AVEYRON	-	-	1	-	4	-	11	13	3	-	32
HAUTE GARONNE	-	-	1	3	5	4	18	16	4	-	51
GERS	-	-	-	1	3	1	2	10	2	-	19
LOT	-	-	1	1	1	1	3	3	1	-	11
HAUTES PYRENEES	-	-	-	-	1	1	3	2	1	-	8
TARN	-	-	-	1	1	3	6	3	2	-	16
TARN ET GARONNE	-	-	2	2	4	1	7	2	1	-	19
TOTAL	-	-	5	8	19	11	54	52	14	-	163

# Immatriculations des remorques d'occasion en 1982 par départements

REGIONS ET DEPARTEMENTS	CLASSES DE CHARGES UTILES (EN TONNES)										TOTAL
	MOINS DE 1	1,0 A 1,7	1,8 A 2,9	3,0 A 4,5	4,6 A 6,5	6,6 A 8,9	9,0 A 12,9	13,0 A 16,9	17,0 ET PLUS	NON DETER- MINEE	
LIMOUSIN											
CORREZE	-	-	-	-	3	4	2	4	3	1	
CREUSE	-	-	-	1	1	2	2	-	4	-	
HAUTE VIENNE	-	1	1	3	4	3	8	7	1	-	
TOTAL	-	1	1	4	8	9	12	11	8	1	
RHONE ALPES											
AIN	-	-	-	-	3	6	12	9	3	-	
ARDECHE	-	-	-	-	1	1	6	2	4	-	
DROME	1	2	-	1	6	10	31	27	12	-	
ISERE	-	1	-	1	14	7	22	18	4	-	
LOIRE	-	1	-	2	4	3	27	18	2	-	
RHONE	2	1	1	3	13	9	27	19	8	-	
SAVOIE	-	-	-	-	5	3	10	5	5	-	
HAUTE SAVOIE	-	-	1	-	2	2	8	18	9	1	
TOTAL	3	5	2	7	48	41	143	116	47	1	
AUVERGNE											
ALLIER	-	1	1	3	5	4	2	6	2	-	
CANTAL	-	-	-	-	-	4	8	8	-	-	
HAUTE LOIRE	1	-	-	1	1	1	4	7	-	-	
PUY DE DOME	-	-	1	2	5	8	10	10	7	-	
TOTAL	1	1	2	6	11	17	24	31	9	-	
LANGUEDOC ROUSSILLON											
AUDE	-	-	-	3	4	-	6	6	3	-	
GARD	-	1	-	-	1	3	12	7	3	-	
HERAULT	1	-	-	2	3	7	8	9	6	-	
LOZERE	-	-	-	-	-	1	9	2	-	-	
PYRENEES ORIENT.	-	-	-	1	3	3	11	9	2	-	
TOTAL	1	1	-	6	11	14	46	33	14	-	
PROVENCE ALPES COTE D'AZUR											
ALPES H. PROVENCE	-	-	-	1	-	-	7	5	1	-	
HAUTES ALPES	-	-	-	-	-	1	9	3	2	1	
ALPES MARITIMES	6	-	1	3	4	5	20	13	20	1	
BOUCHES DU RHONE	-	-	1	14	14	10	30	26	31	-	
VAR	-	1	1	5	5	6	10	12	2	-	
VAUCLUSE	-	1	1	3	5	5	22	11	4	-	
TOTAL	6	2	4	26	28	27	98	70	60	2	
CORSE											
CORSE DU SUD	-	-	-	1	-	-	4	1	3	-	
CORSE (HAUTE)	-	-	-	1	2	1	-	1	1	-	
TOTAL	-	-	-	2	2	1	4	2	4	-	
TOTAL FRANCE	19	30	49	362	517	392	1.085	856	477	19	

# Immatriculations des semi-remorques d'occasion en 1982, par départements

REGIONS ET DEPARTEMENTS	CLASSES DE CHARGES UTILES (EN TONNES)										NON DETER- MINEE	TOTAL
	MOINS DE 1	1,0 A 1,7	1,8 A 2,9	3,0 A 4,5	4,6 A 6,5	6,6 A 8,9	9,0 A 12,9	13,0 A 16,9	17,0 ET PLUS			
<b>ILE DE FRANCE</b>												
PARIS	1	-	3	1	7	14	78	27	159	-	290	
SEINE ET MARNE	-	-	-	1	9	15	48	22	341	1	437	
YVELINES	-	-	-	1	2	3	8	14	117	3	148	
ESSONNE	-	-	-	-	1	4	19	11	165	-	200	
HAUTS DE SEINE	-	-	1	2	6	4	36	8	144	-	201	
SEINE ST DENIS	-	-	-	-	7	5	39	32	1.318	2	1.403	
VAL DE MARNE	-	-	-	2	20	37	52	13	290	-	414	
VAL D'OISE	-	-	-	-	2	-	18	11	102	-	133	
<b>TOTAL</b>	<b>1</b>	<b>-</b>	<b>4</b>	<b>7</b>	<b>54</b>	<b>82</b>	<b>298</b>	<b>138</b>	<b>2.636</b>	<b>6</b>	<b>3.226</b>	
<b>CHAMPAGNE ARDENNES</b>												
ARDENNES	-	-	-	-	1	2	4	6	92	-	105	
AUBE	-	-	-	1	1	-	16	13	112	-	143	
MARNE	-	-	-	1	3	-	17	26	239	3	289	
HAUTE MARNE	-	-	-	-	1	-	6	4	84	1	96	
<b>TOTAL</b>	<b>-</b>	<b>-</b>	<b>-</b>	<b>2</b>	<b>6</b>	<b>2</b>	<b>43</b>	<b>49</b>	<b>527</b>	<b>4</b>	<b>633</b>	
<b>PICARDIE</b>												
AISNE	-	-	2	2	4	2	25	15	219	2	271	
OISE	-	-	-	2	4	1	22	9	179	2	219	
SOMME	-	-	1	-	4	5	27	15	152	-	204	
<b>TOTAL</b>	<b>-</b>	<b>-</b>	<b>3</b>	<b>4</b>	<b>12</b>	<b>8</b>	<b>74</b>	<b>39</b>	<b>550</b>	<b>4</b>	<b>694</b>	
<b>HAUTE NORMANDIE</b>												
EURE	-	-	-	1	-	1	20	10	118	3	153	
SEINE MARITIME	-	-	-	1	6	12	33	29	498	3	582	
<b>TOTAL</b>	<b>-</b>	<b>-</b>	<b>-</b>	<b>2</b>	<b>6</b>	<b>13</b>	<b>53</b>	<b>39</b>	<b>616</b>	<b>6</b>	<b>735</b>	
<b>CENTRE</b>												
CHER	-	-	-	-	-	2	6	6	59	1	74	
EURE ET LOIR	-	-	1	-	-	2	12	7	71	2	95	
INDRE	-	2	-	-	2	-	13	9	71	1	98	
INDRE ET LOIRE	-	-	-	3	1	4	27	18	78	-	131	
LOIR ET CHER	-	-	2	6	2	-	5	4	66	-	85	
LOIRET	-	-	1	-	1	2	20	20	187	1	232	
<b>TOTAL</b>	<b>-</b>	<b>2</b>	<b>4</b>	<b>9</b>	<b>6</b>	<b>10</b>	<b>83</b>	<b>64</b>	<b>532</b>	<b>5</b>	<b>715</b>	
<b>BASSE NORMANDIE</b>												
CALVADOS	-	2	2	-	1	7	33	35	305	1	386	
MANCHE	-	-	1	1	-	2	15	8	181	-	208	
ORNE	-	-	-	-	-	1	9	13	93	-	116	
<b>TOTAL</b>	<b>-</b>	<b>2</b>	<b>3</b>	<b>1</b>	<b>1</b>	<b>10</b>	<b>57</b>	<b>56</b>	<b>579</b>	<b>1</b>	<b>710</b>	
<b>BOURGOGNE</b>												
COTE D'OR	-	-	-	-	4	2	19	12	97	1	135	
NIEVRE	-	-	-	1	-	-	6	9	50	-	66	
SAONE ET LOIRE	-	-	-	-	-	-	13	6	145	1	165	
YONNE	-	-	1	-	1	1	15	9	80	1	108	
<b>TOTAL</b>	<b>-</b>	<b>-</b>	<b>1</b>	<b>1</b>	<b>5</b>	<b>3</b>	<b>53</b>	<b>36</b>	<b>372</b>	<b>3</b>	<b>474</b>	
<b>NORD PAS DE CALAIS</b>												
NORD	-	1	-	5	7	18	129	45	600	1	806	
PAS DE CALAIS	-	-	-	1	3	5	21	24	387	-	441	
<b>TOTAL</b>	<b>-</b>	<b>1</b>	<b>-</b>	<b>6</b>	<b>10</b>	<b>23</b>	<b>150</b>	<b>69</b>	<b>987</b>	<b>1</b>	<b>1.247</b>	



# Immatriculations des semi-remorques d'occasion en 1982, par départements

REGIONS ET DEPARTEMENTS	CLASSES DE CHARGES UTILES (EN TONNES)										TOTAL
	MOINS DE 1	1,0 A 1,7	1,8 A 2,9	3,0 A 4,5	4,6 A 6,5	6,6 A 8,9	9,0 A 12,9	13,0 A 16,9	17,0 ET PLUS	NON DETER- MINEE	
<b>LORRAINE</b>											
MEURTHE ET M.	-	-	-	-	4	1	16	10	168	6	205
MEUSE	-	-	-	-	1	-	10	6	64	3	84
MOSELLE	-	-	-	-	4	2	17	2	211	-	236
VOSGES	-	-	2	-	-	-	20	6	58	1	87
<b>TOTAL</b>	-	-	2	-	9	3	63	24	501	10	612
<b>ALSACE</b>											
BAS RHIN	-	-	-	-	2	-	26	12	173	-	213
HAUT RHIN	-	-	-	-	2	2	11	10	72	1	98
<b>TOTAL</b>	-	-	-	-	4	2	37	22	245	1	311
<b>FRANCHE COMTE</b>											
DOUBS	-	-	-	-	-	1	13	9	67	-	90
JURA	-	-	-	-	-	1	4	8	53	-	66
HAUTE SAONE	-	-	-	-	-	-	10	4	42	4	60
BELFORT	-	-	-	-	2	5	4	4	26	-	41
<b>TOTAL</b>	-	-	-	-	2	7	31	25	188	4	257
<b>PAYS DE LA LOIRE</b>											
LOIRE ATLANTIQUE	-	-	1	-	3	2	34	16	280	1	337
MAINE ET LOIRE	-	1	-	1	2	1	24	24	165	1	219
MAYENNE	-	-	-	-	-	3	11	10	73	-	97
SARTHE	-	-	1	-	1	4	16	20	129	2	173
VENDEE	-	1	1	-	9	1	18	21	115	1	167
<b>TOTAL</b>	-	2	3	1	15	11	103	91	762	5	993
<b>BRETAGNE</b>											
COTES DU NORD	-	-	-	-	1	2	7	5	122	1	138
FINISTERE	-	-	-	-	1	3	8	12	128	2	154
ILLE ET VILAINE	-	-	-	3	3	4	26	20	195	-	251
MORBIHAN	-	-	1	-	1	5	20	6	129	2	164
<b>TOTAL</b>	-	-	1	3	6	14	61	43	574	5	707
<b>POITOU CHARENTES</b>											
CHARENTE	-	-	-	-	1	1	6	9	106	1	124
CHARENTE MME	-	-	2	-	-	1	7	9	135	2	156
DEUX SEVRES	-	-	-	-	2	2	14	27	129	-	174
VIENNE	-	-	1	-	2	-	11	8	155	3	180
<b>TOTAL</b>	-	-	3	-	5	4	38	53	525	6	634
<b>AQUITAINE</b>											
DORDOGNE	-	1	-	-	2	-	10	16	104	-	133
GIRONDE	-	-	1	3	2	7	30	20	369	1	433
LANDES	-	-	-	-	1	4	11	9	98	-	123
LOT ET GARONNE	-	-	-	2	1	2	26	12	112	1	156
PYRENEES ATLANT.	1	-	-	1	2	3	7	7	108	1	130
<b>TOTAL</b>	1	1	1	6	8	16	84	64	791	3	975
<b>MIDI PYRENEES</b>											
ARIEGE	-	-	-	-	1	1	4	2	20	2	30
AVEYRON	-	-	-	1	-	-	6	5	93	-	105
HAUTE GARONNE	-	-	-	-	7	7	33	22	250	2	321
GERS	-	-	1	-	1	1	4	6	54	-	67
LOT	-	-	-	-	2	3	6	1	33	3	48
HAUTES PYRENEES	2	-	-	-	1	-	1	6	28	-	38
TARN	-	1	1	1	-	-	9	3	99	-	114
TARN ET GARONNE	-	-	1	1	-	1	6	6	88	1	104
<b>TOTAL</b>	2	1	3	3	12	13	69	51	665	8	827

# Immatriculations des semi-remorques d'occasion en 1982, par départements

REGIONS ET DEPARTEMENTS	CLASSES DE CHARGES UTILES (EN TONNES)										NON DETER- MINEE	TOTAL
	MOINS DE 1	1,0 A 1,7	1,8 A 2,9	3,0 A 4,5	4,6 A 6,5	6,6 A 8,9	9,0 A 12,9	13,0 A 16,9	17,0 ET PLUS			
LIMOUSIN												
CORREZE	-	-	-	-	-	4	3	8	81	1	97	
CREUSE	-	-	-	1	-	-	2	5	27	-	35	
HAUTE VIENNE	-	-	2	-	1	-	10	14	75	-	102	
TOTAL	-	-	2	1	1	4	15	27	183	1	234	
RHONE ALPES												
AIN	-	-	-	-	2	1	6	7	132	2	150	
ARDECHE	-	-	-	-	-	1	5	7	73	-	86	
DROME	-	-	-	1	3	3	14	24	212	-	257	
ISERE	-	-	-	-	4	-	13	17	303	-	337	
LOIRE	-	-	1	1	-	1	36	11	195	-	245	
RHONE	-	-	-	-	7	8	44	26	298	2	385	
SAVOIE	-	-	-	-	1	-	7	11	109	-	128	
HAUTE SAVOIE	1	-	-	1	1	1	5	4	89	1	103	
TOTAL	1	-	1	3	18	15	130	107	1.411	5	1.691	
AUVERGNE												
ALLIER	-	-	1	1	-	2	20	11	136	-	171	
CANTAL	-	-	-	-	-	-	2	4	37	-	43	
HAUTE LOIRE	-	-	-	-	-	-	2	3	92	-	97	
PUY DE DOME	-	-	1	-	-	-	13	9	88	2	113	
TOTAL	-	-	2	1	-	2	37	27	353	2	424	
LANGUEDOC ROUSSILLON												
AUDE	1	-	-	-	-	-	5	6	111	7	130	
GARD	1	-	-	-	1	2	18	20	132	1	175	
HERAULT	1	-	-	1	3	5	20	7	215	-	252	
LOZERE	-	-	-	-	1	-	-	-	23	-	24	
PYRENEES ORIENT.	-	-	-	3	2	3	16	4	105	1	134	
TOTAL	3	-	-	4	7	10	59	37	586	9	715	
PROVENCE ALPES COTE D'AZUR												
ALPES H. PROVENCE	-	-	-	-	-	-	2	1	21	-	24	
HAUTES ALPES	-	-	-	-	-	1	3	2	42	-	48	
ALPES MARITIMES	-	-	1	-	2	2	14	6	135	-	160	
BOUCHES DU RHONE	-	-	-	1	11	13	43	21	606	2	697	
VAR	-	-	-	-	1	1	8	8	123	-	141	
VAUCLUSE	-	-	-	-	1	-	21	11	174	-	207	
TOTAL	-	-	1	1	15	17	91	49	1.101	2	1.277	
CORSE												
CORSE DU SUD	-	1	-	-	-	-	3	2	35	-	41	
CORSE (HAUTE)	-	-	-	-	-	-	3	1	48	2	54	
TOTAL	-	1	-	-	-	-	6	3	83	2	95	
TOTAL FRANCE	8	10	34	55	202	269	1.635	1.113	14.767	93	18.186	

# Immatriculations des tracteurs agricoles d'occasion en 1982, par départements

REGIONS ET DEPARTEMENTS	CLASSES DE PUISSANCES FISCALES						TOTAL
	MOINS DE 11 CV	11 A 16 CV	17 A 20 CV	21 A 25 CV	PLUS DE 25 CV	NON DETERMINEE	
<b>ILE DE FRANCE</b>							
PARIS	12	11	8	5	-	-	36
SEINE ET MARNE	181	356	198	230	64	-	1.029
YVELINES	87	109	48	45	12	2	303
ESSONNE	61	60	62	35	5	1	224
HAUTS DE SEINE	18	22	1	-	-	-	41
SEINE ST DENIS	13	6	3	1	1	-	24
VAL DE MARNE	8	8	6	1	-	-	23
VAL D'OISE	54	62	27	34	6	1	184
<b>TOTAL</b>	<b>434</b>	<b>634</b>	<b>353</b>	<b>351</b>	<b>88</b>	<b>4</b>	<b>1.864</b>
<b>CHAMPAGNE ARDENNES</b>							
ARDENNES	262	314	193	125	15	9	918
AUBE	264	359	244	204	40	1	1.112
MARNE	528	482	327	295	64	55	1.751
HAUTE MARNE	92	226	121	89	11	6	545
<b>TOTAL</b>	<b>1.146</b>	<b>1.381</b>	<b>885</b>	<b>713</b>	<b>130</b>	<b>71</b>	<b>4.326</b>
<b>PICARDIE</b>							
AISNE	350	462	339	210	50	32	1.443
OISE	225	314	226	174	27	12	978
SOMME	376	591	343	237	37	33	1.614
<b>TOTAL</b>	<b>951</b>	<b>1.367</b>	<b>908</b>	<b>621</b>	<b>114</b>	<b>74</b>	<b>4.035</b>
<b>HAUTE NORMANDIE</b>							
EURE	410	440	253	116	22	33	1.271
SEINE MARITIME	608	576	267	74	12	2	1.539
<b>TOTAL</b>	<b>1.018</b>	<b>1.016</b>	<b>520</b>	<b>190</b>	<b>34</b>	<b>32</b>	<b>2.810</b>
<b>CENTRE</b>							
CHER	264	406	232	135	39	20	1.096
EURE ET LOIR	192	369	333	235	47	11	1.187
INDRE	317	482	217	106	40	31	1.193
INDRE ET LOIRE	468	407	178	78	22	6	1.159
LOIR ET CHER	364	330	180	74	11	12	971
LOIRET	289	473	272	187	30	3	1.254
<b>TOTAL</b>	<b>1.894</b>	<b>2.467</b>	<b>1.412</b>	<b>815</b>	<b>189</b>	<b>83</b>	<b>6.860</b>
<b>BASSE NORMANDIE</b>							
CALVADOS	799	648	173	86	13	30	1.749
MANCHE	1.478	754	198	27	10	49	2.526
ORNE	663	626	197	63	13	15	1.577
<b>TOTAL</b>	<b>2.940</b>	<b>2.038</b>	<b>568</b>	<b>176</b>	<b>36</b>	<b>94</b>	<b>5.852</b>
<b>BOURGOGNE</b>							
COTE D'OR	419	435	229	134	32	32	1.281
NIEVRE	295	375	140	69	14	24	917
SAONE ET LOIRE	970	655	167	56	10	26	1.884
YONNE	269	370	270	175	53	14	1.151
<b>TOTAL</b>	<b>1.953</b>	<b>1.835</b>	<b>806</b>	<b>434</b>	<b>109</b>	<b>96</b>	<b>5.233</b>
<b>NORD PAS DE CALAIS</b>							
NORD	610	714	338	128	20	3	1.813
PAS DE CALAIS	773	1.010	378	173	23	5	2.362
<b>TOTAL</b>	<b>1.383</b>	<b>1.724</b>	<b>716</b>	<b>301</b>	<b>43</b>	<b>8</b>	<b>4.175</b>

# Immatriculations des tracteurs agricoles d'occasion en 1982, par départements

REGIONS ET DEPARTEMENTS	CLASSES DE PUISSANCES FISCALES						TOTAL
	MOINS DE 11 CV	11 A 16 CV	17 A 20 CV	21 A 25 CV	PLUS DE 25 CV	NON DETERMINEE	
LORRAINE							
MEURTHE ET M.	248	247	109	69	18	29	720
MEUSE	239	330	132	121	16	14	851
MOSELLE	435	308	116	81	27	37	1.004
VOSGES	526	361	79	34	7	38	1.045
TOTAL	1.447	1.246	436	305	68	118	3.620
ALSACE							
BAS RHIN	657	346	73	42	12	-	1.130
HAUT RHIN	334	232	52	52	17	5	692
TOTAL	991	578	125	94	29	5	1.822
FRANCHE COMTE							
DOUBS	532	334	61	20	5	22	974
JURA	529	309	92	31	10	6	977
HAUTE SAONE	474	347	121	66	16	37	1.061
BELFORT	76	46	9	3	-	5	139
TOTAL	1.611	1.036	283	120	31	70	3.151
PAYS DE LA LOIRE							
LOIRE ATLANTIQUE	597	546	66	31	9	24	1.273
MAINE ET LOIRE	749	763	188	62	10	14	1.786
MAYENNE	819	804	240	57	6	6	1.932
SARTHE	715	575	177	61	13	6	1.547
VENDEE	591	844	159	49	11	27	1.681
TOTAL	3.471	3.532	830	260	49	77	8.219
BRETAGNE							
COTES DU NORD	920	747	123	38	9	11	1.848
FINISTERE	720	683	137	36	2	16	1.594
ILLE ET VILAINE	883	847	142	48	5	1	1.926
MORBIHAN	604	545	88	32	12	13	1.294
TOTAL	3.127	2.822	490	154	28	41	6.662
POITOU CHARENTES							
CHARENTE	758	611	173	62	20	44	1.668
CHARENTE MME	762	619	127	62	13	70	1.653
DEUX SEVRES	598	738	147	62	12	36	1.593
VIENNE	474	555	228	83	33	53	1.426
TOTAL	2.592	2.523	675	269	78	203	6.340
AQUITAINE							
DORDOGNE	1.175	973	254	64	20	37	2.523
GIRONDE	1.017	645	170	57	13	45	1.948
LANDES	532	597	186	61	23	9	1.408
LOT ET GARONNE	640	794	342	125	16	37	1.954
PYRENEES ATLANT.	781	653	97	32	6	15	1.584
TOTAL	4.145	3.662	1.049	339	78	144	9.417
MIDI PYRENEES							
ARIEGE	267	205	92	28	9	10	611
AVEYRON	625	775	114	31	9	23	1.577
HAUTE GARONNE	630	710	318	180	21	40	1.899
GERS	454	835	576	229	40	32	2.166
LOT	531	390	89	25	2	21	1.058
HAUTES PYRENEES	488	355	72	36	6	31	988
TARN	572	705	239	59	12	21	1.608
TARN ET GARONNE	589	573	242	83	9	6	1.502
TOTAL	4.156	4.548	1.742	671	108	184	11.409

# Immatriculations des tracteurs agricoles d'occasion en 1982, par départements

REGIONS ET DEPARTEMENTS	CLASSES DE PUISSANCES FISCALES						TOTAL
	MOINS DE 11 CV	11 A 16 CV	17 A 20 CV	21 A 25 CV	PLUS DE 25 CV	NON DETERMINEE	
LIMOUSIN							
CORREZE	818	546	87	19	4	34	1.508
CREUSE	517	420	87	12	7	51	1.094
HAUTE VIENNE	612	546	146	29	12	31	1.376
TOTAL	1.947	1.512	320	60	23	116	3.978
RHONE ALPES							
AIN	587	431	142	55	5	23	1.243
ARDECHE	502	229	26	6	7	5	775
DROME	589	502	123	44	10	1	1.269
ISERE	743	612	209	50	7	36	1.657
LOIRE	692	394	70	24	7	22	1.209
RHONE	534	316	89	22	4	1	966
SAVOIE	405	174	23	5	6	14	627
HAUTE SAVOIE	372	262	39	6	9	11	699
TOTAL	4.424	2.920	721	212	55	113	8.445
AUVERGNE							
ALLIER	526	643	158	61	16	25	1.430
CANTAL	557	400	76	21	3	8	1.065
HAUTE LOIRE	575	355	53	19	3	23	1.028
PUY DE DOME	956	802	165	51	10	51	2.035
TOTAL	2.614	2.200	452	152	32	108	5.558
LANGUEDOC ROUSSILLON							
AUDE	628	301	100	39	20	31	1.119
GARD	489	249	45	26	14	39	862
HERAULT	795	213	30	15	14	11	1.078
LOZERE	197	153	13	3	1	7	374
PYRENEES ORIENT.	404	125	10	7	7	9	562
TOTAL	2.513	1.041	198	90	56	97	3.995
PROVENCE ALPES COTE D'AZUR							
ALPES H. PROVENCE	145	118	23	11	7	18	322
HAUTES ALPES	159	136	21	7	2	10	335
ALPES MARITIMES	57	33	3	3	2	-	98
BOUCHES DU RHONE	390	255	46	21	10	24	746
VAR	306	107	9	8	6	-	436
VAUCLUSE	486	232	41	17	7	27	810
TOTAL	1.543	881	143	67	34	79	2.747
CORSE							
CORSE DU SUD	6	7	2	-	-	1	16
CORSE (HAUTE)	12	28	2	-	-	-	42
TOTAL	18	35	4	-	-	1	58
TOTAL FRANCE	46.318	40.998	13.636	6.394	1.412	1.818	110.576

