

# FICHER CENTRAL DES AUTOMOBILES

IMMATRICULATIONS EN 1988  
et  
PARC AU 1<sup>er</sup> JANVIER 1989



MINISTERE DE L'EQUIPEMENT, DU LOGEMENT,  
DES TRANSPORTS ET DE LA MER

OBSERVATOIRE ECONOMIQUE ET STATISTIQUE DES TRANSPORTS  
55 RUE BRILLAT SAVARIN 75013 PARIS - TELEPHONE : 45 89 89 27



**MINISTERE DE L'EQUIPEMENT, DU LOGEMENT  
DES TRANSPORTS ET DE LA MER**

**OBSERVATOIRE ECONOMIQUE ET STATISTIQUE DES TRANSPORTS**

**DEPARTEMENT DES STATISTIQUES DE TRANSPORTS**

# **FICHER CENTRAL DES AUTOMOBILES**

**MOTOCYCLES**  
**Immatriculations en 1988**

**VOITURES PARTICULIERES ET COMMERCIALES**  
**Immatriculations en 1988**  
**Parc au 1<sup>er</sup> janvier 1989 des véhicules de moins de 15 ans**

**VEHICULES UTILITAIRES ROUTIERS**  
**Immatriculations en 1988**  
**Parc au 1<sup>er</sup> janvier 1989 des véhicules de moins de 10 ans**

**TRACTEURS AGRICOLES**  
**Immatriculations en 1988**

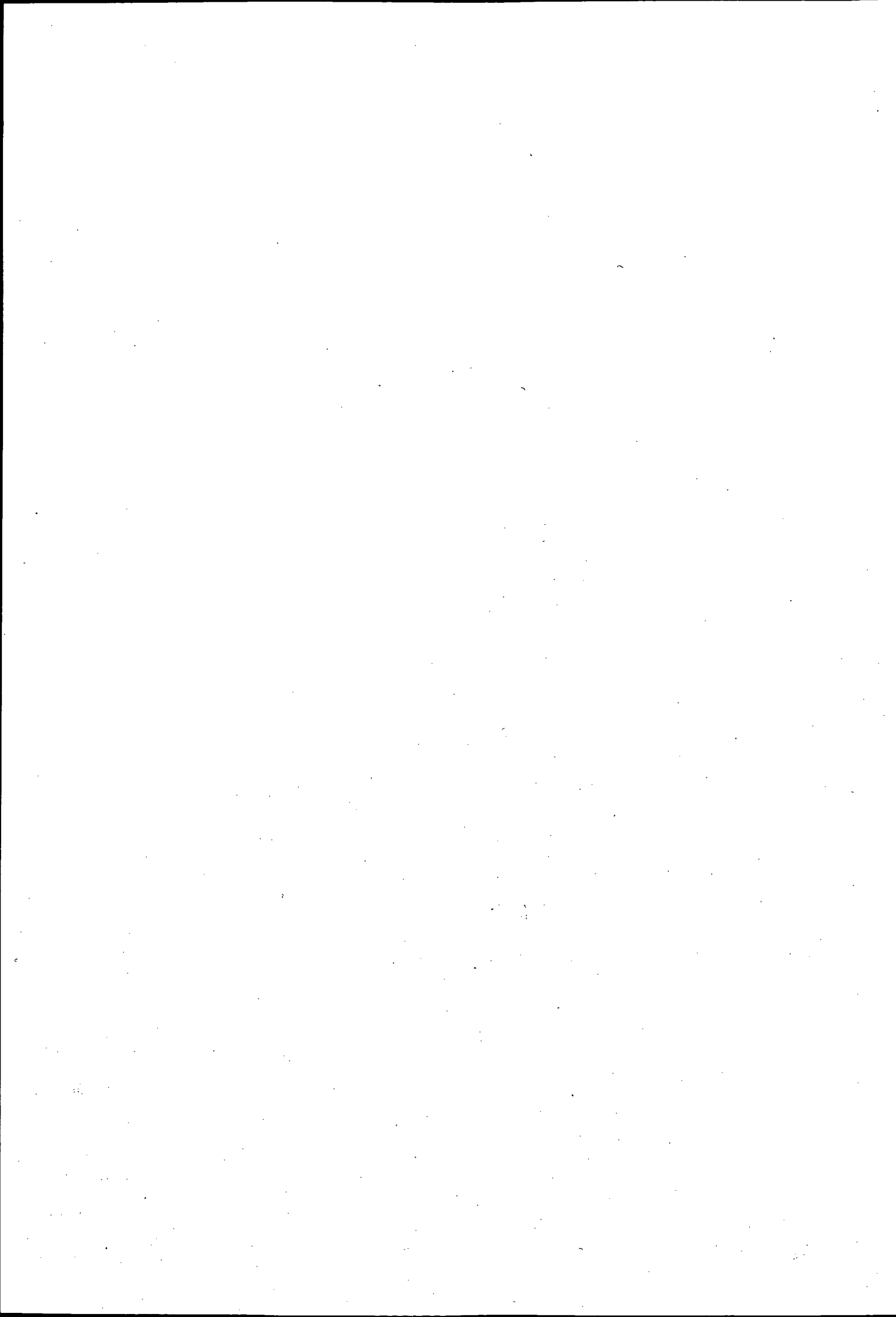

## Table des matières

	Page
NOTE AU LECTEUR .....	7

### PREMIERE PARTIE : MOTOCYCLES

#### A. IMMATRICULATIONS EN 1988

##### TABLEAUX NATIONAUX

Motocycles neufs par marque et puissance administrative .....	10
Motocycles neufs par puissance administrative et motocycles d'occasion	
– pour chaque mois de 1988 .....	11
– pour les années 1979 à 1988 .....	11

##### TABLEAUX DEPARTEMENTAUX ET REGIONAUX

Motocycles neufs par puissance administrative .....	12
Motocycles d'occasion .....	16

### DEUXIEME PARTIE : VOITURES PARTICULIERES ET COMMERCIALES

#### A. IMMATRICULATIONS EN 1988

##### TABLEAUX NATIONAUX

Voitures particulières et commerciales des années 1979 à 1988. ....	19
Voitures particulières et commerciales par marque et puissance administrative	
– neuves .....	20
– occasions .....	21

##### TABLEAUX DEPARTEMENTAUX ET REGIONAUX

voitures neuves	{	par puissance administrative .....	23
		de marques françaises et gazole .....	27
voitures d'occasion	{	par puissance administrative .....	28
		de marques françaises et gazole .....	32

#### B. PARC AU 1<sup>er</sup> JANVIER 1989 des véhicules de moins de 15 ans

##### TABLEAUX NATIONAUX

Voitures particulières et commerciales par classe d'âge et de puissance administrative	
– Au 1 <sup>er</sup> janvier des années 1983, 1984, 1985, 1986, 1987 .....	34

##### TABLEAUX DEPARTEMENTAUX ET REGIONAUX

Voitures particulières et commerciales par classe d'âge et de puissance administrative	37
--	----

# TROISIEME PARTIE : VEHICULES UTILITAIRES

PRESENTATION DE LA TROISIEME PARTIE ..... 64

## A. IMMATRICULATIONS EN 1988

### A.I. SELON LES PLACES ASSISES OU LA CHARGE UTILE OU LA PUISSANCE ADMINISTRATIVE

#### TABLEAUX NATIONAUX - SERIE DES DIX DERNIERES ANNEES

VEHICULES NEUFS	}	Autobus et autocars .....	68
		Camionnettes et camions .....	68
		Tracteurs routiers .....	68
		Remorques .....	69
		Semi-remorques .....	69
VEHICULES D'OCCASION	}	Autobus et autocars .....	70
		Camionnettes et camions .....	70
		Tracteurs routiers .....	70
		Remorques .....	71
		Semi-remorques .....	71

#### TABLÉAUX DEPARTEMENTAUX ET REGIONAUX

VEHICULES NEUFS	}	Autobus et autocars .....	72
		Camionnettes et camions .....	75
		Tracteurs routiers .....	78
		Remorques .....	81
		Semi-remorques .....	84
VEHICULES D'OCCASION	}	Autobus et autocars .....	87
		Camionnettes et camions .....	90
		Tracteurs routiers .....	93
		Remorques .....	96
		Semi-remorques .....	99

### A.II. SELON LE POIDS TOTAL AUTORISE EN CHARGE (P.T.A.C.) OU ROULANT (P.T.R.)

#### TABLEAUX NATIONAUX - ANNEES 1981 à 1988

VEHICULES NEUFS	}	Autobus et autocars .....	104
		Camionnettes et camions .....	104
		Tracteurs routiers .....	105
		Remorques .....	105
		Semi-remorques .....	105
VEHICULES D'OCCASION	}	Autobus et autocars .....	106
		Camionnettes et camions .....	106
		Tracteurs routiers .....	106
		Remorques .....	107
		Semi-remorques .....	107

#### TABLEAUX NATIONAUX PAR MARQUE - ANNEE 1988

VEHICULES NEUFS	}	Autobus et autocars .....	108
		Camionnettes et camions .....	109
		Tracteurs routiers .....	110
VEHICULES D'OCCASION	}	Autobus et autocars .....	111
		Camionnettes et camions .....	111
		Tracteurs routiers .....	111

#### TABLEAUX DEPARTEMENTAUX ET REGIONAUX

VEHICULES NEUFS	}	Autobus et autocars .....	112
		Camionnettes et camions .....	115
		Tracteurs routiers .....	118
		Remorques .....	121
		Semi-remorques .....	124
VEHICULES D'OCCASION	}	Autobus et autocars .....	127
		Camionnettes et camions .....	130
		Tracteurs routiers .....	133
		Remorques .....	136
		Semi-remorques .....	139

**B. PARC AU 1er JANVIER 1989  
des véhicules de moins de 10 ans**

**B.I. SELON LES PLACES ASSISES OU LA CHARGE UTILE OU LA PUISSANCE ADMINISTRATIVE**

<b>TABLEAUX NATIONAUX - SERIE DES DIX DERNIERES ANNEES</b>	
Autobus et autocars .....	144
Camionnettes et camions .....	144
Tracteurs routiers .....	144
Remorques .....	145
Semi-remorques .....	145
<b>TABLEAU NATIONAL PAR CARROSSERIES</b>	
Camionnettes et camions, remorques et semi-remorques .....	146
<b>TABLEAUX NATIONAUX PAR SOURCES D'ENERGIE SERIE DES DIX DERNIERES ANNEES</b>	
Autobus et autocars .....	147
Camionnettes et camions .....	148
Tracteurs routiers .....	149
<b>TABLEAUX DEPARTEMENTAUX ET REGIONAUX</b>	
Autobus et autocars .....	150
Camionnettes et camions .....	153
Tracteurs routiers .....	156
Remorques .....	159
Semi-remorques .....	162

**B.II. SELON LE POIDS TOTAL AUTORISE EN CHARGE (P.T.A.C.) OU ROULANT (P.T.R.)**

<b>TABLEAUX NATIONAUX - SERIE DES DIX DERNIERES ANNEES</b>	
Autobus et autocars .....	166
Camionnettes et camions .....	166
Tracteurs routiers .....	166
Remorques .....	167
Semi-remorques .....	167
<b>TABLEAUX DEPARTEMENTAUX ET REGIONAUX</b>	
Autobus et autocars .....	168
Camionnettes et camions .....	171
Tracteurs routiers .....	174
Remorques .....	177
Semi-remorques .....	180

**QUATRIEME PARTIE : TRACTEURS AGRICOLES**

**A. IMMATRICULATIONS EN 1988**

<b>TABLEAUX NATIONAUX - SERIE DES DIX DERNIERES ANNEES</b>	
Véhicules neufs .....	184
Véhicules d'occasion .....	184
<b>TABLEAUX DEPARTEMENTAUX ET REGIONAUX</b>	
• Véhicules neufs .....	185
Véhicules d'occasion .....	188
ANNEXE - Textes sur l'évaluation de la puissance administrative .....	191
PUBLICATIONS DE L'O.E.S.T. ....	195
NOTE SUR L'OBSERVATOIRE DE L'ENERGIE .....	196

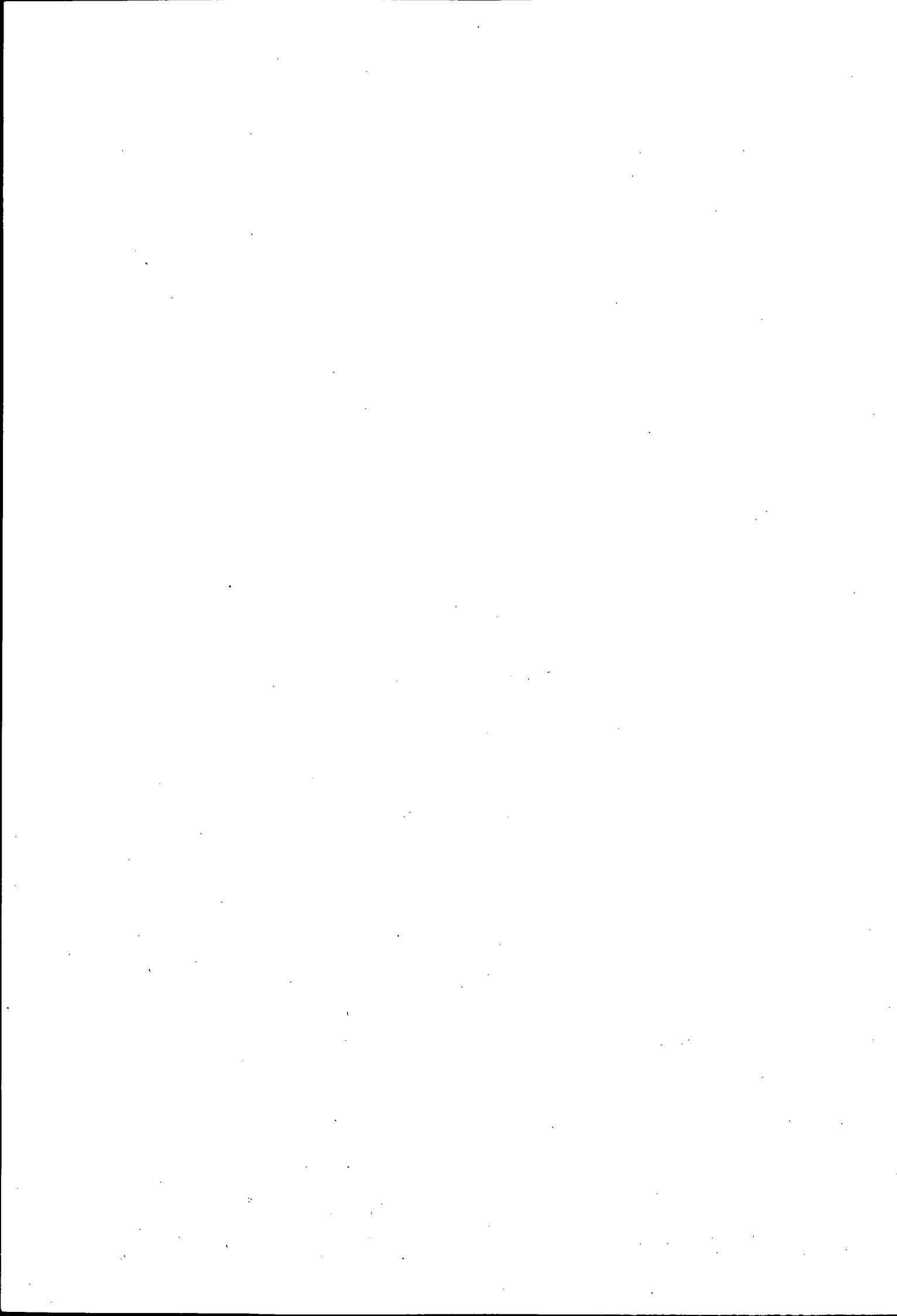



# Note au lecteur

La présente brochure rassemble des données statistiques sur les immatriculations de l'année 1988 et sur les parcs de certains véhicules au 1<sup>er</sup> janvier 1989.

Ces données, présentées sous la même forme que l'année dernière avec toutefois quelques compléments rétrospectifs, proviennent du Fichier Central des Automobiles (Fichier national informatisé des véhicules immatriculés sur le territoire français). Ce fichier est alimenté par les services administratifs départementaux d'immatriculation.

Cette brochure comprend quatre parties :

- **Motocycles**

Seules les immatriculations figurent, le Département des Statistiques de Transports ne gérant pas de parc pour ces véhicules.

- **Voitures particulières et commerciales**

Il est rappelé que la définition de la puissance fiscale ou administrative résultant de la circulaire du 28 décembre 1956 a été modifiée par la circulaire du 23 décembre 1977 (J.O. du 8 février 1978) pour les voitures particulières réceptionnées par type à dater du 1<sup>er</sup> janvier 1978 (textes en annexe).

Le parc des voitures particulières et commerciales ne comprend que les véhicules de MOINS DE 15 ANS d'âge.

- **Véhicules utilitaires**

Le parc des véhicules utilitaires routiers ne comprend que les véhicules de MOINS DE 10 ANS d'âge.

- **Tracteurs agricoles**

Les immatriculations de tracteurs agricoles sont seules indiquées; il n'est pas tenu de parc pour ces véhicules.

— oOo —

Dans les immatriculations d'occasion, les changements de domicile des propriétaires de véhicules, s'ils sont signalés, ne sont pas pris en compte. En principe, seules les transactions sont dénombrées dans les tableaux concernant les véhicules d'occasion.

— oOo —

Le Fichier Central des Automobiles contient un nombre important de véhicules qui sont, en fait, des véhicules détruits ou hors d'usage. En effet, certains propriétaires de véhicules omettent de restituer à l'administration, comme ils le devraient, les certificats d'immatriculation (cartes grises) de ces véhicules, surtout anciens. C'est pour cette raison que seuls les parcs des véhicules de moins de 15 ans (V.P.C.) et de moins de 10 ans (V.U.) sont établis.

— oOo —

Toute précision nécessaire peut être demandée à l'O.E.S.T. — Département des Statistiques de Transports (Fichier Central des Automobiles) en téléphonant à M. ROSSELOT (16-1) 45 89 89 27 poste 52 22.

— oOo —

La reproduction et la publication des renseignements de cette brochure sont autorisées à condition d'en indiquer obligatoirement la source suivante :

O.E.S.T. Fichier Central des Automobiles

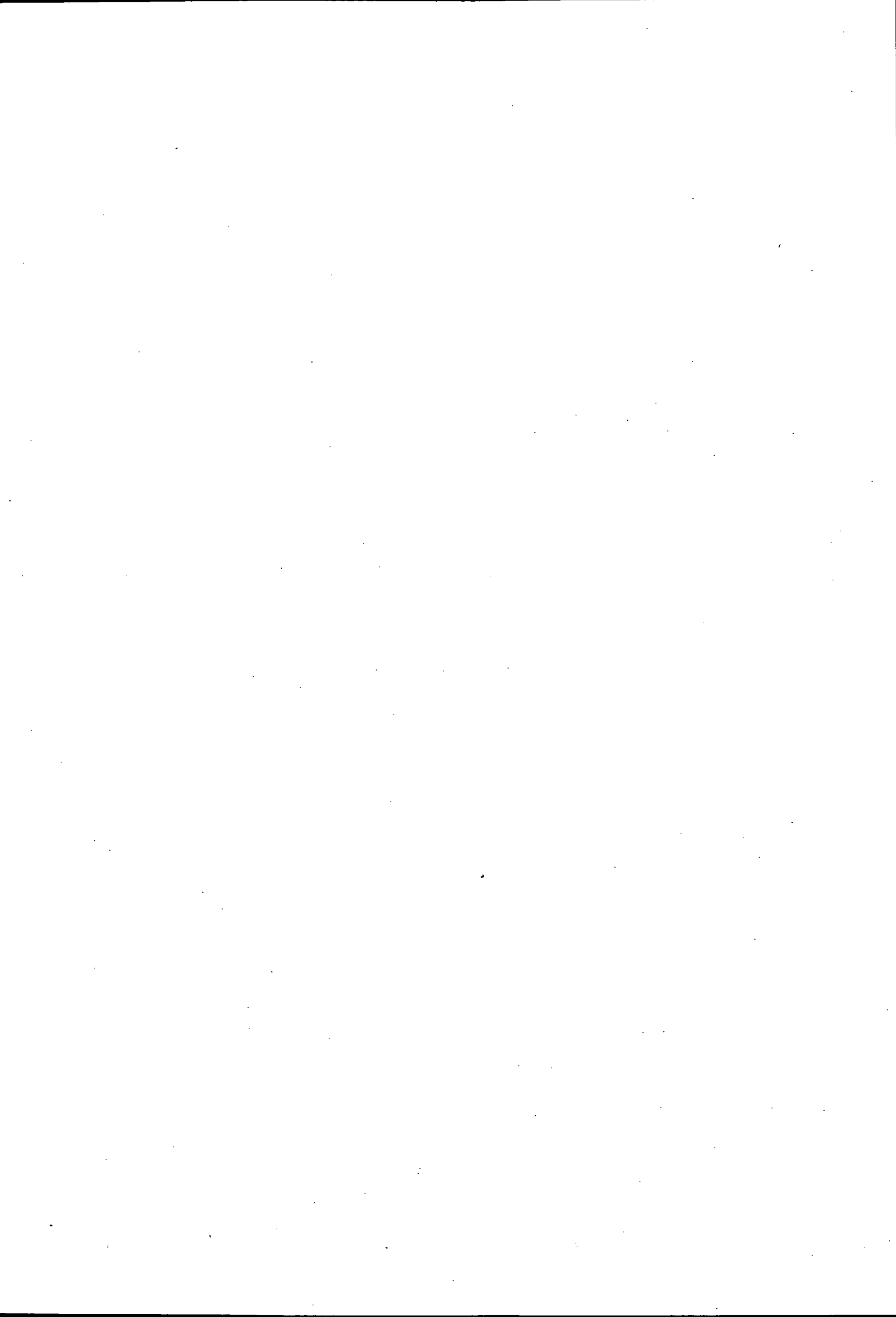

**PREMIERE PARTIE :**

**MOTOCYCLES**

**Immatriculations en 1988**

**Renseignements communiqués par :**  
— **la Chambre Syndicale des Importateurs d'Automobiles  
et de Motocycles**

# Immatriculations des motocycles neufs en 1988, selon la marque

MARQUES	Tricycles et Quadri- Cycles	Classes de puissance administrative (en CV)								Total
		1 MTL 1/2	1 MTL 3	2	3	4	5	6 et 7	+ de 7	
Harley Dav	—	—	—	—	—	—	—	—	818	818
B.M.W. (1)	—	—	—	—	—	—	1	550	1 702	2 253
Fantic-Motor	—	84	112	4	647	—	—	—	—	847
Gilera	—	2	188	—	—	—	—	—	—	190
Guzzi	—	—	18	—	—	2	—	219	422	661
Honda	9	3 761	10 269	7	933	48	729	13 232	2 890	31 878
Husqvarna	—	3	91	—	154	—	111	125	—	484
H.D. CAGIVA	—	5	219	—	4	17	13	62	—	320
Kawasaki	2	24	1 688	6	221	2	751	2 367	2 575	7 636
K.T.M. (2)	—	2	267	1	576	84	1	497	1	1 429
M.Z.(3)	—	3	646	2	125	—	—	—	1	777
Aprilia	—	8	951	—	119	149	—	64	—	1 291
Peugeot	—	2 828	314	1	1	1	—	—	2	3 147
Suzuki	—	996	3 201	10	513	—	294	8 050	1 817	14 881
Vespa Piaggio	236	271	2 698	3	318	—	—	—	—	3 526
Yamaha	5	1 452	10 677	12	2 484	595	1 083	8 432	5 341	30 081
Autres marques françaises	467	14	3	—	4	4	—	1	33	526
Autres marques étrangères	936	41	240	4	880	332	20	757	113	3 323
<b>TOTAL</b>	<b>1 655</b>	<b>9 494</b>	<b>31 582</b>	<b>50</b>	<b>6 979</b>	<b>1 234</b>	<b>3 003</b>	<b>34 356</b>	<b>15 715</b>	<b>104 068</b>

- (1) Bayerische Motoren Werke  
(2) Kronreif Trunkenpolz Motorfahrzeug  
(3) Motorradwerke Zschopau

Selon la circulaire du 28 décembre 1956 (texte en annexe) pour la puissance administrative, et l'arrêté du 5 novembre 1984 (Annexe II) pour le genre, les motocycles sont répartis comme suit depuis le 1er janvier 1985 :

- 1 CV { MTL 1 Motocyclettes légères n'excédant pas 80 c/m<sup>3</sup> et 75 km/h automatiques.  
MTL 2 Motocyclettes légères n'excédant pas 80 c/m<sup>3</sup> et 75 km/h non automatiques.  
MTL 3 Motocyclettes légères n'excédant pas 125 c/m<sup>3</sup> et 13 CV non définies ci-dessus.
- 2 CV Motocyclettes de 126 c/m<sup>3</sup> à 175 c/m<sup>3</sup>  
3 CV — 176 c/m<sup>3</sup> à 250 c/m<sup>3</sup>  
4 CV — 251 c/m<sup>3</sup> à 350 c/m<sup>3</sup>  
5 CV — 351 c/m<sup>3</sup> à 500 c/m<sup>3</sup>  
6 CV — 501 c/m<sup>3</sup> à 625 c/m<sup>3</sup>  
7 CV — 626 c/m<sup>3</sup> à 750 c/m<sup>3</sup>  
8 CV — 751 c/m<sup>3</sup> à 875 c/m<sup>3</sup>  
9 CV — 876 c/m<sup>3</sup> à 1000 c/m<sup>3</sup>

Au-delà de 500 c/m<sup>3</sup>, chaque CV supplémentaire égale 125 c/m<sup>3</sup> ou fraction de 125 c/m<sup>3</sup>.

# Immatriculations des motocycles par mois en 1988, France entière

Mois d'immatriculation	Tricycles et Quadri- cycles	Classes de puissance administrative (en CV)								Total neufs	Moto- cycles d'occasion
		1 MTL 1/2	1 MTL 3	2	3	4	5	6 et 7	+ de 7		
Janvier	83	385	1 569	2	306	87	161	1 339	590	4 522	12 159
Février	81	426	1 407	5	451	96	182	1 379	627	4 654	14 889
Mars	113	618	2 245	3	508	125	300	2 997	1 454	8 363	19 267
Avril	102	653	3 009	3	816	107	339	4 158	2 120	11 307	22 298
Mai	129	754	3 423	3	1 017	126	326	5 254	2 462	13 494	26 213
Juin	202	1 116	3 811	10	893	164	455	4 926	2 315	13 892	28 962
Juillet	199	1 104	3 511	6	675	122	326	4 285	1 835	12 063	25 163
Août	120	870	2 773	3	492	95	230	2 757	1 153	8 493	20 645
Septembre	133	1 019	3 163	8	553	91	246	2 768	1 181	9 162	20 635
Octobre	157	833	2 303	2	463	77	202	1 745	768	6 550	18 019
Novembre	151	787	2 072	1	355	75	118	1 287	532	5 378	15 710
Décembre	185	929	2 296	4	450	69	118	1 461	678	6 190	14 552
<b>TOTAL</b>	<b>1 655</b>	<b>9 494</b>	<b>31 582</b>	<b>50</b>	<b>6 979</b>	<b>1 234</b>	<b>3 003</b>	<b>34 356</b>	<b>15 715</b>	<b>104 068</b>	<b>238 512</b>
Pourcentages	1,6	9,1	30,4	0,0	6,7	1,2	2,9	33,0	15,1	100	-

# Immatriculations des motocycles de 1979 à 1988

Classes de puissance administrative (en CV)	1979	1980	1981	1982	1983	1984	1985	1986	1987	1988
<b>Véhicules neufs</b>										
Tricycles ou quadricycles	1 718	1 733	1 751	2 741	2 830	1 667	1 775	1 400	1 299	1 655
1 mot 1 ou MTL 1/2*	89 440	8 939	22 609	30 910	26 410	18 038	10 674	8 581	7 953	9 494
1 mot 2 ou MTL 3*		75 268	37 120	32 767	24 127	19 881	21 423	28 575	29 617	31 582
2	357	1 665	1 784	3 106	1 698	903	322	127	58	50
3	3 451	4 713	5 590	5 904	5 846	5 002	4 437	5 774	4 657	6 979
4	1 554	2 709	2 817	1 902	2 435	2 377	2 484	2 171	1 612	1 234
5	13 518	18 540	15 580	18 204	8 611	4 784	2 978	3 536	3 640	3 003
6 et 7	10 473	10 737	9 966	12 038	17 905	16 100	19 974	25 874	30 078	34 356
+ de 7	12 536	12 095	11 094	12 109	11 262	11 531	9 264	10 054	14 174	15 715
<b>TOTAL</b>	<b>133 047</b>	<b>136 399</b>	<b>108 311</b>	<b>119 681</b>	<b>101 124</b>	<b>80 283</b>	<b>73 331</b>	<b>86 092</b>	<b>93 098</b>	<b>104 068</b>
<b>Véhicules d'occasion</b>										
Toutes puissances	212 884	218 515	200 647	221 325	227 464	231 319	237 833	227 271	231 035	238 512

\* MTL 1, MTL 2 et MTL 3 : à partir du 1er janvier 1985.

# Immatriculations des motocycles neufs en 1988, par départements et régions

REGIONS.....	DEPARTEMENTS.....	Classes de puissance administrative (en CV)									TOTAL..	
		TRI/QUA	MTL 1/2	MTL 3	..2	..3	..4	..5	6 ET 7	.. DE 7		
ILE DE FRANCE	75 PARIS	60	1789	2350	1	401	34	248	1520	864	7267	
	77 SEINE ET MARNE	20	108	583	1	129	24	39	782	356	2042	
	78 YVELINES	7	174	743	1	164	31	102	842	569	2633	
	91 ESSONNE	8	81	727		178	20	120	870	467	2471	
	92 HAUTS DE SEINE	10	541	1151	7	315	21	134	944	521	3644	
	93 SEINE SAINT DENIS	19	277	811	2	148	22	102	691	367	2439	
	94 VAL DE MARNE	10	274	851	1	173	20	86	830	428	2673	
	95 VAL D OISE	20	128	706	3	153	21	74	735	438	2278	
		*****	154	3372	7922	16	1661	193	905	7214	4010	25447
	CHAMPAGNE ARDENNE	08 ARDENNES	8	24	97		14	5	7	116	44	315
10 AUBE		11	28	147		71	9	4	141	68	479	
51 MARNE		12	35	241		57	7	21	317	156	846	
52 MARNE(HAUTE)		6	5	67	1	26	4	3	91	61	264	
		*****	37	92	552	1	168	25	35	665	329	1904
PICARDIE	02 AISNE	13	26	203		36	7	17	210	107	619	
	60 OISE	24	60	363		62	15	21	368	150	1063	
	80 SOMME	15	19	145		32	4	15	196	79	505	
		*****	52	105	711		130	26	53	774	336	2187
HAUTE-NORMANDIE	27 Eure	15	39	197	1	70	16	12	246	118	714	
	76 SEINE MARITIME	26	88	473		90	14	38	409	228	1366	
		*****	41	127	670	1	160	30	50	655	346	2080
CENTRE	18 CHER	10	16	98		24	6	8	132	67	361	
	28 Eure et Loir	10	20	184		38	5	10	157	80	504	
	36 INDRE	8	7	78		11	1	5	74	42	226	
	37 INDRE ET LOIRE	17	34	185		26	8	18	189	109	586	
	41 LOIR ET CHER	15	10	118		24	3	11	148	84	413	
	45 LOIRET	11	25	279	1	61	19	17	311	168	892	
	*****	71	112	942	1	184	42	69	1011	550	2982	
BASSE-NORMANDIE	14 CALVADOS	21	33	223		33	5	24	190	135	664	
	50 MANCHE	6	19	145	1	47	10	14	196	90	528	
	61 ORNE	5	2	86		28	4	9	126	74	334	
		*****	32	54	454	1	108	19	47	512	299	1526

# Immatriculations des motocycles neufs en 1988, par départements et régions

REGIONS.....	DEPARTEMENTS.....	TRI/QUA	Classes de puissance administrative (en CV)								TOTAL..
			MTL.1/2	MTL.3	..2..	..3..	..4..	..5..	..6 ET 7	..+ DE 7	
BOURGOGNE	21 COTE D'OR	17	25	228		58	20	33	273	142	796
	58 NIEVRE	11	14	87		22	5	6	112	54	311
	71 SAONE ET LOIRE	18	24	262		56	6	14	327	183	890
	89 YONNE	18	15	125		35	8	15	111	49	376
	*****	64	78	702		171	39	68	823	428	2373
NORD PAS-DE-CALAIS	59 NORD	73	77	542	1	98	43	60	717	419	2030
	62 PAS DE CALAIS	37	33	336		48	14	26	413	185	1092
	*****	110	110	878	1	146	57	86	1130	604	3122
LORRAINE	54 MEURTHE ET MOSELLE	23	117	175	1	44	8	26	343	202	939
	55 MEUSE	10	7	35		15	2	4	98	49	220
	57 MOSELLE	29	28	347		53	18	18	612	314	1419
	88 VOSGES	29	9	218		51	10	28	210	88	643
	*****	91	161	775	1	163	38	76	1263	653	3221
ALSACE	67 RHIN(BAS)	25	53	351		75	5	40	680	302	1531
	68 RHIN(HAUT)	20	40	391	1	93	19	53	637	342	1596
	*****	45	93	742	1	168	24	93	1317	644	3127
FRANCHE-COMTE	25 DOUBS	26	80	259		79	20	34	421	210	1129
	39 JURA	14	15	112		26	7	11	129	68	380
	70 SAONE(HAUTE)	13	13	92	1	28	6	8	112	47	320
	90 BELFORT(TERRIT DE)	6	15	73		23	2	5	123	44	291
	*****	59	121	536	1	156	35	58	785	369	2120
PAYS DE LA LOIRE	44 LOIRE ATLANTIQUE	17	68	338		63	15	48	307	186	1042
	49 MAINE ET LOIRE	19	38	171		34	12	31	196	92	585
	53 MAYENNE	2	10	26	1	12	3	10	62	36	162
	72 SARTHE	16	28	193		42	7	20	218	128	652
	85 VENDEE	30	30	163		29	6	13	163	86	520
	*****	84	166	891	1	180	43	122	946	528	2961

# Immatriculations des motocycles neufs en 1988, par départements et régions

REGIONS.....	DEPARTEMENTS.....	TRI/QUA	Classes de puissance administrative (en CV)								TOTAL..
			HTL. 1/2	HTL. 3	2	3	4	5	6 ET 7	DE 7	
BRETAGNE	22 COTES DU NORD	15	8	91		27	3	7	101	52	304
	29 FINISTERE	15	24	217		39	2	24	314	147	782
	35 ILLE ET VILAINE	13	35	198		46	16	37	306	121	772
	56 MORBIHAN	10	27	150	1	19	7	17	223	87	541
	*****	53	94	656	1	131	28	85	944	407	2399
POITOU CHARENTES	16 CHARENTE	6	34	177	1	24	4	19	190	88	543
	17 CHARENTE MARITIME	18	71	322		30	9	29	286	136	901
	79 SEVRES(DEUX)	17	13	130	1	21	2	12	98	62	356
	86 VIENNE	5	38	149		30	5	18	156	67	468
	*****	46	156	778	2	105	20	78	730	353	2268
AQUITAINE	24 DORDOGNE	29	25	188		20	10	12	223	86	593
	33 GIRONDE	24	108	628		107	20	95	711	318	2011
	40 LANDES	11	10	121		20	10	12	169	69	422
	47 LOT ET GARONNE	16	16	117		27	8	14	154	65	417
	64 PYRENEES ATLANTIQUE	13	57	344	1	99	28	38	367	141	1088
*****	93	216	1398	1	273	76	171	1624	679	4531	
MIDI-PYRENEES	09 ARIEGE	13	10	62		20	2	3	64	25	139
	12 AVEYRON	13	10	209		49	13	17	175	45	531
	31 GARONNE(HAUTE)	27	172	616	1	151	38	45	691	306	2047
	32 GERS	13	14	99		22	2	10	120	72	352
	46 LOT	6	6	89		18	6	6	85	25	241
	65 PYRENEES(HAUTES)	11	13	122		25	4	4	158	68	405
	81 TARN	24	17	164		44	8	18	243	57	575
	82 TARN ET GARONNE	10	12	106		19	3	9	110	31	300
*****	117	254	1467	1	348	76	112	1646	629	4650	
LIMOUSIN	19 CORREZE	9	5	96		37	5	12	137	47	348
	23 CREUSE	2	3	59		13	4	2	64	15	162
	87 VIENNE(HAUTE)	18	15	149	1	29	11	10	157	86	476
	*****	29	23	304	1	79	20	24	358	148	986



# Immatriculations des motocycles neufs en 1988, par départements et régions.

REGIONS.....	DEPARTEMENTS.....	TRI/QUA	Classes de puissance administrative (en CV)								TOTAL..
			MTL 1/2	MTL 3	2	3	4	5	6 ET 7	DE 7	
RHONE-ALPES	01 AIN	: 22	33	225	1	08	12	15	319	146	841
	07 ARDECHE	: 10	20	154	1	80	14	15	163	66	523
	26 DROME	: 19	54	297		97	19	16	300	119	921
	38 ISERE	: 55	67	502		152	31	52	678	280	1817
	42 LOIRE	: 30	69	497		167	16	23	449	157	1408
	69 RHONE	: 37	163	804	3	219	61	87	855	412	2641
	73 SAVOIE	: 32	12	199	1	129	21	24	309	149	876
	74 SAVOIE(HAUTE)	: 34	83	544		166	21	59	733	309	1949
	*****		239	501	3222	6	1078	195	291	3806	1638
AUVERGNE	03 ALLIER	: 17	13	142		40	4	16	171	63	466
	15 CANTAL	: 6	10	85		54	4	5	99	13	276
	43 LOIRE(HAUTE)	: 17	9	129		47	7	5	102	35	351
	63 PUY DE DOME	: 40	38	344		108	16	15	321	115	997
	*****		80	70	700		249	31	41	693	226
LANGUEDOC-ROUSSILLON	11 AUDE	: 19	54	205		61	13	14	270	109	745
	30 GARD	: 15	114	463	3	106	14	57	494	184	1450
	34 HERAULT	: 13	215	847		171	20	47	769	259	2341
	48 LOZERE	: 2	5	29		22	3	3	30	4	98
	66 PYRENEES ORIENTALE	: 17	55	261	1	48	13	22	345	82	844
	*****		66	443	1805	4	408	63	143	1908	638
PROVENCE ALPES COTE AZUR	04 ALPES DE HTE-PROV.	: 4	13	101		29	4	4	132	43	330
	05 ALPES(HAUTES)	: 1	15	69	1	25	11	9	75	27	233
	06 ALPES MARITIMES	: 16	1402	1759	1	244	33	130	1492	530	5607
	13 BOUCHES DU RHONE	: 34	648	1490	2	231	42	120	1886	716	5169
	83 VAR	: 26	740	1361	4	235	44	103	1152	363	4028
	84 VAUCLUSE	: 10	149	397	1	116	11	17	503	163	1367
	*****		91	2967	5177	9	880	145	383	5240	1842
CORSE	20 CORSE	: 1	179	300		33	9	13	312	59	906
	2A Corse du Sud	: 1	123	160		17	5	8	189	31	534
	2B Corse (Haute-)	: -	56	140		16	4	5	123	28	372
TOTAL FRANCE	-----	1655	9494	31582	50	6979	1234	3003	34356	15715	104068

# Immatriculations des motocycles d'occasion en 1987, par départements et régions.

Régions et départements	Nombres	Régions et départements	Nombres	Régions et départements	Nombres	Régions et départements	Nombres
<b>ILE-DE-FRANCE</b>		<b>BOURGOGNE</b>		<b>BRETAGNE</b>		<b>RHÔNE-ALPES</b>	
Paris	8 541	Côte-d'Or	2 085	Côtes-du-Nord	1 138	Ain	2 149
Seine-et-Marne	4 028	Nièvre	822	Finistère	1 958	Ardèche	1 789
Yvelines	5 086	Saône-et-Loire	2 311	Ille-et-Vilaine	2 324	Drôme	2 425
Essonne	4 836	Yonne	1 257	Morbihan	1 668	Isère	4 846
Hauts-de-Seine	5 717	Total	6 475	Total	7 088	Loire	3 893
Seine-St-Denis	4 771					Rhône	6 323
Val-de-Marne	4 723	<b>NORD-PAS-DE-CALAIS</b>				Savoie	2 146
Val-d'Oise	4 467	Nord	5 466	<b>POITOU-CHARENTES</b>		Savoie (Haute-)	3 721
Total	42 169	Pas-de-Calais	3 091	Charente	1 551	Total	27 292
<b>CHAMPAGNE-ARDENNE</b>		Total	8 557	Charente-Maritime	2 536	<b>AUVERGNE</b>	
Ardennes	862			Sèvres (Deux-)	1 341	Allier	1 323
Aube	1 029	<b>LORRAINE</b>		Vienne	1 328	Cantal	622
Marne	2 087	Meurthe-et-Moselle	2 334	Total	6 756	Loire (Haute-)	893
Marne (Haute-)	701	Meuse	808			Puy-de-Dôme	3 136
Total	4 679	Moselle	3 476	<b>AQUITAINE</b>		Total	5 974
<b>PICARDIE</b>		Vosges	1 611	Dordogne	1 453	<b>LANGUEDOC-ROUSSILLON</b>	
Aisne	1 576	Total	8 229	Gironde	4 605	Aude	1 588
Oise	2 573			Landes	1 225	Gard	3 208
Somme	1 324	<b>ALSACE</b>		Lot-et-Garonne	1 532	Hérault	5 141
Total	5 473	Rhin (Bas-)	3 403	Pyrénées-Atlantiques	2 475	Lozère	320
<b>HAUTE-NORMANDIE</b>		Rhin (Haut-)	3 035	Total	11 290	Pyrénées-Orientales	1 926
Eure	1 991	Total	6 438			Total	12 183
Seine-Maritime	3 946			<b>MIDI-PYRÉNÉES</b>		<b>PROVENCE ALPES CÔTE-D'AZUR</b>	
Total	5 937	<b>FRANCHE-COMTÉ</b>		Ariège	656	Alpes-de-Haute-Provence	888
<b>CENTRE</b>		Doubs	2 152	Aveyron	1 518	Alpes (Hautes-)	751
Cher	1 234	Jura	1 099	Garonne (Haute-)	5 054	Alpes-Maritimes	10 082
Eure-et-Loir	1 408	Saône (Haute-)	1 054	Gers	991	Bouches-du-Rhône	11 229
Indre	841	Belfort (Territoire de)	691	Lot	852	Var	7 600
Indre-et-Loire	1 944	Total	4 996	Pyrénées (Hautes-)	1 071	Vaucluse	2 991
Loir-et-Cher	1 299			Tarn	1 702	Total	33 541
Loiret	2 460	<b>PAYS DE LA LOIRE</b>		Tarn-et-Garonne	1 000	<b>CORSE</b>	
Total	9 186	Loire-Atlantique	3 383	Total	12 844	Corse-Sud	781
<b>BASSE-NORMANDIE</b>		Maine-et-Loire	2 210			Corse (Haute-)	659
Calvados	2 207	Mayenne	782	<b>LIMOUSIN</b>		Total	1 440
Manche	1 876	Sarthe	2 048	Corrèze	974	<b>TOTAL FRANCE</b>	<b>238 512</b>
Orne	1 089	Vendée	1 657	Creuse	494		
Total	5 172	Total	10 080	Vienne (Haute-)	1 245		
				Total	2 713		

## **DEUXIEME PARTIE :**

### **VOITURES PARTICULIERES ET COMMERCIALES**

#### **A. IMMATRICULATIONS EN 1988**

**Renseignements obtenus, en accord avec le D.S.T. par :**

- la Chambre Syndicale des Constructeurs d'Automobiles**
- la Chambre Syndicale des Importateurs d'Automobiles  
et de Motocycles**

Il est rappelé que l'évaluation administrative ou fiscale, résultant de la circulaire du 28 décembre 1956, a été modifiée par la circulaire du 23 décembre 1977 (J.O. du 8 février 1978), pour les voitures particulières réceptionnées par type à dater du 1er janvier 1978 (textes en annexe).

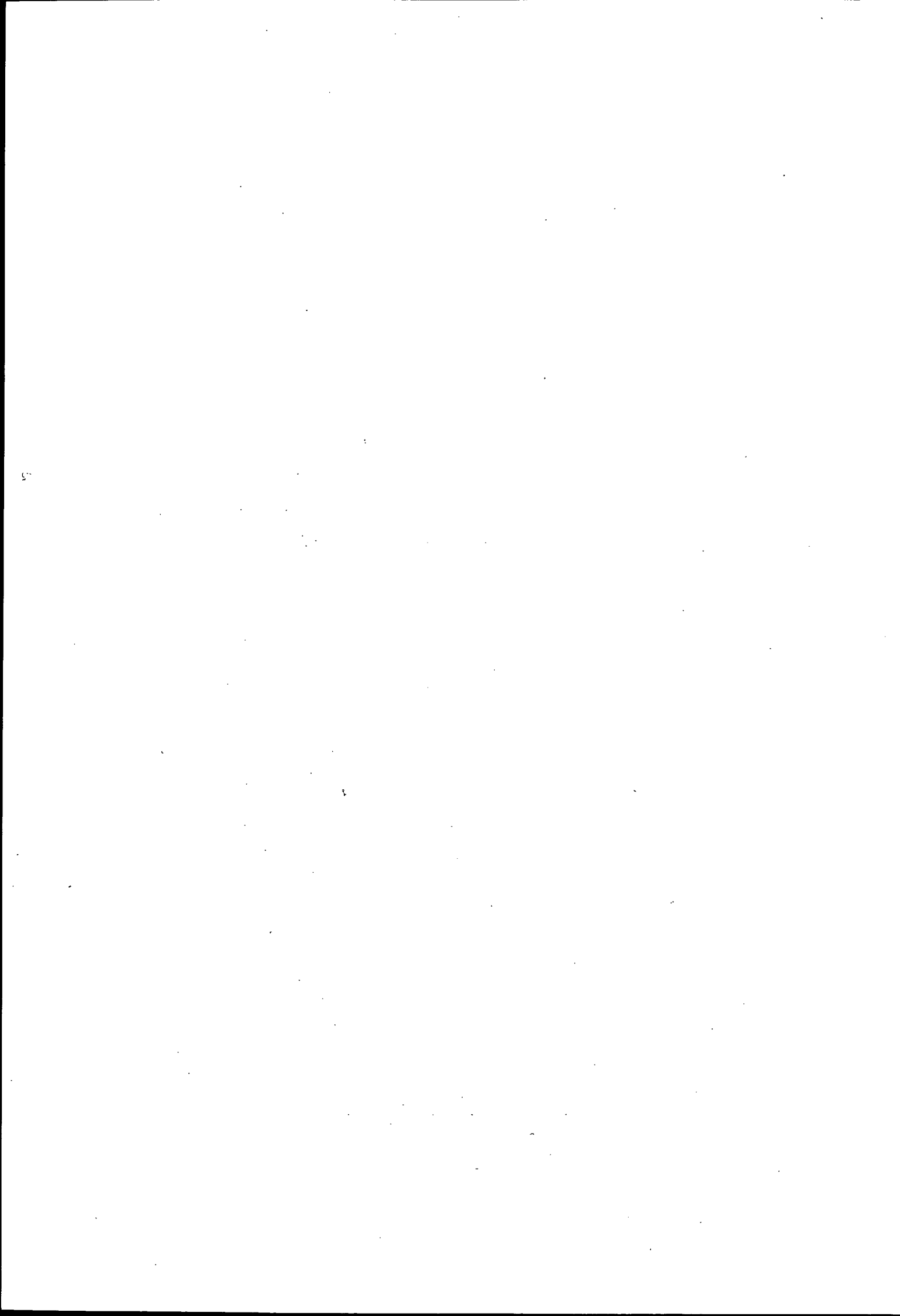

# Immatriculations des voitures particulières et commerciales de 1979 à 1988

## NEUVES

Classes de puissance administrative	1979	1980	1981	1982	1983	1984	1985	1986	1987	1988
1 à 3 CV et non ind.	69 939	52 789	51 790	54 976	56 217	35 446	31 670	24 846	15 470	9 922
4 CV	269 540	445 464	494 406	530 995	467 379	377 472	409 118	442 244	547 327	610 618
5 CV	245 460	142 178	169 044	201 853	262 273	294 675	326 798	323 165	340 260	366 665
6 CV	232 223	182 118	220 181	310 649	257 474	260 759	280 501	329 045	390 640	401 354
7 CV	660 152	645 511	574 768	656 158	711 649	533 855	459 641	535 682	521 289	525 999
8 CV	112 979	124 601	104 425	93 550	84 845	93 780	89 390	71 892	57 185	62 535
9 CV	142 439	98 936	62 510	74 849	79 199	79 413	91 672	102 803	146 435	143 633
10 à 12 CV	199 833	154 833	138 316	112 555	78 384	63 731	61 265	54 450	64 279	62 791
13 à 16 CV	40 770	24 994	17 889	19 518	18 643	17 164	14 506	23 451	17 485	26 297
17 CV et +	3 056	1 778	1 497	1 387	1 554	1 378	1 767	3 943	4 810	7 335
<b>Total</b>	<b>1 976 391</b>	<b>1 873 202</b>	<b>1 834 826</b>	<b>2 056 490</b>	<b>2 017 617</b>	<b>1 757 673</b>	<b>1 766 328</b>	<b>1 911 521</b>	<b>2 105 180</b>	<b>2 217 149</b>
<b>Dont :</b>										
- essence	1 831 187	1 687 163	1 619 475	1 834 867	1 824 565	1 517 193	1 501 473	1 612 025	1 720 991	1 694 629
- gazole	145 204	186 036	215 262	221 309	192 812	240 367	264 757	299 425	384 113	522 384
- autres	-	3	89	314	240	113	98	71	76	136
<b>Dont :</b>										
- marques françaises	1 541 657	1 444 686	1 319 852	1 427 008	1 358 721	1 127 364	1 120 102	1 215 909	1 345 171	1 400 301
- dont gazole	101 849	135 219	145 873	142 768	131 549	170 875	187 290	221 889	281 328	364 030
- marques étrangères	434 734	428 516	514 974	629 482	658 896	630 309	646 226	695 612	760 009	816 848
- dont gazole	43 355	50 817	69 389	78 541	61 263	69 492	77 467	77 536	102 785	158 354

## OCCASIONS

Classes de puissance administrative	1979	1980	1981	1982	1983	1984	1985	1986	1987	1988
1 à 3 CV et non ind.	536 788	503 136	489 198	466 139	429 771	387 670	360 371	218 301	217 570	191 096
4 CV	351 046	417 867	530 270	616 129	676 670	711 446	766 156	708 018	786 651	869 955
5 CV	584 434	600 935	601 920	625 902	638 602	638 508	664 323	571 193	620 555	645 171
6 CV	725 392	708 680	699 073	709 074	688 298	664 636	669 118	584 244	655 642	705 136
7 CV	1 063 066	1 178 390	1 249 815	1 328 606	1 401 385	1 400 645	1 373 256	1 206 990	1 245 818	1 235 258
8 CV	175 573	188 656	206 382	221 554	228 043	231 025	241 360	218 560	224 393	220 836
9 CV	368 753	375 528	363 660	347 909	325 188	303 175	297 812	249 150	267 785	280 622
10 à 12 CV	352 297	369 870	386 032	389 886	369 899	345 138	336 650	253 680	273 179	235 790
13 à 16 CV	80 916	87 107	90 209	92 922	88 282	83 783	82 350	98 829	69 744	92 781
17 CV et +	10 902	11 254	11 194	11 544	11 064	10 639	11 441	10 446	12 338	13 843
<b>Total</b>	<b>4 249 167</b>	<b>4 441 423</b>	<b>4 627 753</b>	<b>4 809 665</b>	<b>4 857 202</b>	<b>4 776 665</b>	<b>4 802 837</b>	<b>4 119 411</b>	<b>4 373 675</b>	<b>4 490 488</b>
<b>Dont :</b>										
- essence	4 086 047	4 235 965	4 362 444	4 506 771	4 518 841	4 396 990	4 393 893	3 662 836	3 861 630	3 850 317
- gazole	163 120	205 458	264 838	301 111	336 125	377 358	406 685	454 259	510 264	638 362
- autres	-	-	471	1 783	2 236	2 317	2 259	2 316	1 781	1 809
<b>Dont :</b>										
- marques françaises	3 456 577	3 591 272	3 701 672	3 800 210	3 795 877	3 666 005	3 627 394	3 026 405	3 167 833	3 199 742
- marques étrangères	792 590	850 151	926 081	1 009 449	1 061 325	1 110 660	1 175 443	1 093 006	1 205 842	1 290 746

# Immatriculations des voitures particulières et commerciales neuves en 1988, selon la marque

MARQUES	Classes de puissance administrative (en CV)											TOTAL	%	
	1 à 3 et N.I.	4	5	6	7	8	9	10 à 11	12 à 16	17 et +				
<b>FRANÇAISES</b>														
Citroën	8 280	113 518	37 589	41 210	47 950	1 025	10 867	4 798	638	3	265 878	12,0		
Peugeot	—	102 888	127 150	54 293	150 339	7 777	39 087	9 839	439	1	491 813	22,2		
Renault	—	186 041	66 464	147 839	173 846	2 205	42 703	17 716	5 678	9	642 501	29,0		
Autres marques françaises	—	—	—	—	33	—	—	—	76	—	109	0,0		
<b>TOTAL M. FRANÇAISES</b>	<b>8 280</b>	<b>402 447</b>	<b>231 203</b>	<b>243 342</b>	<b>372 168</b>	<b>11 007</b>	<b>92 657</b>	<b>32 353</b>	<b>6 831</b>	<b>13</b>	<b>1 400 301</b>	<b>63,2</b>		
<b>ETRANGERES</b>														
Austin Rover	—	16 651	7 024	8 884	3 717	610	2 647	—	1 007	273	40 813	1,8		
Alfa Roméo	—	—	40	3 704	4 691	4 244	2 900	131	967	—	16 677	0,8		
Aro	—	—	—	—	—	939	—	—	—	—	939	0,0		
Audi	—	7 240	2	851	17 865	484	1 927	5 812	1 544	—	35 725	1,6		
Autobianchi	—	5 338	358	—	—	—	—	—	—	—	5 696	0,3		
B.M.W.	—	—	—	6	13 039	4 876	951	2 506	8 618	1 697	31 693	1,4		
Daimler	—	—	—	—	—	—	—	—	—	287	287	0,0		
Ebro	—	—	—	—	—	—	—	—	629	—	629	0,0		
Ferrari	—	—	—	—	—	—	—	—	3	263	266	0,0		
Fiat	1 514	68 370	20 748	26 022	10 009	1 872	2 197	—	—	—	130 732	5,9		
Ford CEE	—	40 873	26 267	27 755	36 017	6 882	1 237	3 581	283	4	142 899	6,4		
Honda	—	—	26	2 381	848	1 715	1 377	2 757	236	109	9 449	0,4		
Honda G.B.	—	—	—	—	—	—	—	—	346	59	405	0,0		
Innocenti	128	—	219	6	—	—	—	—	—	—	353	0,0		
Jaguar	—	—	—	—	—	—	—	—	248	770	1 018	0,0		
Jeep	—	—	—	—	—	534	—	—	—	796	1 330	0,1		
Lada	—	—	—	12 274	5 812	—	3 824	—	—	—	21 910	1,0		
Lancia	—	—	—	2 035	3 054	902	695	670	23	62	7 441	0,3		
Land Rover	—	—	—	—	—	—	—	919	—	574	1 493	0,1		
Mazda	—	—	3 883	7 586	515	3 044	1 695	919	211	—	17 853	0,8		
Mercédès	—	—	—	19	7 096	3 806	5 924	3 811	2 538	1 960	25 154	1,1		
Mitsubishi	—	—	—	1	1 135	534	117	1 727	4	—	3 518	0,2		
Nissan	—	5 635	1 641	1 712	6 580	520	1 332	350	364	2	18 136	0,8		
Opel	—	36 546	30 919	13 042	17 144	3 841	892	3 473	578	—	106 435	4,8		
Polskifiat	—	—	—	—	1 841	—	—	—	—	—	1 841	0,1		
Porsche	—	—	—	—	—	—	—	207	845	360	1 412	0,1		
Saab	—	—	—	—	—	245	2 571	62	—	—	2 878	0,1		
Santana	—	—	—	502	—	532	—	—	—	—	1 034	0,0		
Seat	—	9 084	12 348	10 121	601	1 358	—	—	—	—	33 512	1,5		
Skoda	—	—	3	617	—	—	—	—	—	—	620	0,0		
Toyota	—	—	1	5 418	—	4 959	1 608	2 188	773	21	14 968	0,7		
Volkswagen	—	17 093	30 218	33 978	20 249	3 621	14 985	243	73	—	120 460	5,4		
Volvo	—	—	1 466	1 098	3 618	5 954	4 055	932	142	—	17 265	0,8		
Zastava	—	1 341	299	—	—	—	—	—	—	—	1 640	0,1		
Autres marques étrangères	—	—	—	—	—	56	42	150	34	85	367	0,0		
<b>TOTAL M. ETRANGERES</b>	<b>1 642</b>	<b>208 171</b>	<b>135 462</b>	<b>158 012</b>	<b>153 831</b>	<b>51 528</b>	<b>50 976</b>	<b>30 438</b>	<b>19 466</b>	<b>7 322</b>	<b>816 848</b>	<b>36,8</b>		
<b>TOUTES MARQUES</b>	<b>9 922</b>	<b>610 618</b>	<b>366 665</b>	<b>401 354</b>	<b>525 999</b>	<b>62 535</b>	<b>143 633</b>	<b>62 791</b>	<b>26 297</b>	<b>7 335</b>	<b>2 217 149</b>	<b>100,0</b>		

# Immatriculations des voitures particulières et commerciales d'occasion en 1988, selon la marque

MARQUES	Classes de puissance administrative (en CV)										TOTAL	%	
	1 à 3 et N.I.	4	5	6	7	8	9	10 à 11	12 à 16	17 et +			
<b>FRANÇAISES</b>													
Citroën	177 967	85 306	60 020	98 563	139 261	3 192	19 720	48 989	17 087	2	650 107	14,5	
L.M.	2	-	-	-	128	-	1	1	-	-	132	0,0	
Panhard	38	24	480	-	-	-	-	-	-	-	542	0,0	
Peugeot	269	123 975	188 901	101 604	205 835	65 943	61 612	60 593	6 080	-	814 812	18,2	
Renault	466	466 082	193 023	188 788	558 169	25 932	87 353	48 161	17 081	-	1 585 055	35,3	
Talbot	227	21 602	2 201	31 979	75 761	5 791	448	1 213	266	-	139 488	3,1	
Talbot-Matra	16	-	-	37	913	4 675	529	75	305	-	6 550	0,1	
Talbot-Sunbeam	21	-	552	-	275	364	48	74	2	1	1 337	0,0	
Autres marques françaises	1 519	-	1	12	52	-	-	10	105	20	1 719	0,0	
<b>TOTAL M. FRANÇAISES</b>	<b>180 525</b>	<b>696 989</b>	<b>445 178</b>	<b>420 983</b>	<b>980 394</b>	<b>105 897</b>	<b>169 711</b>	<b>159 116</b>	<b>40 926</b>	<b>23</b>	<b>3 199 742</b>	<b>71,2</b>	
<b>ETRANGERES</b>													
Austin Rover	154	15 580	5 241	5 520	1 317	177	54	77	178	58	28 356	0,6	
Alfa Roméo	46	-	1 587	13 284	8 181	16 532	4 296	7 813	1 709	2	53 450	1,2	
Aro	10	-	-	-	134	225	-	2	-	-	371	0,0	
Audi	101	534	4 479	1 735	19 815	2 868	7 087	6 779	2 368	-	45 766	1,0	
Autobianchi	122	3 325	11 833	7 788	22	13	-	-	-	-	23 103	0,5	
B.M.W.	136	7	-	945	12 219	14 144	9 595	19 239	16 912	2 308	75 505	1,7	
Buick	49	-	-	-	-	1	38	11	171	150	420	0,0	
Cadillac	73	-	-	-	-	-	-	-	17	263	353	0,0	
Chevrolet	105	-	-	-	-	-	7	8	45	519	684	0,0	
D.A.F.	1	320	755	929	128	-	-	-	-	-	2 133	0,0	
Daimler	33	-	-	-	-	-	-	-	28	232	293	0,0	
Dodge	40	-	-	-	-	1	4	-	54	31	130	0,0	
Ferrari	32	-	-	-	-	-	-	-	7	595	634	0,0	
Fiat	6 512	63 986	22 696	35 073	32 107	1 843	6 886	1 677	42	20	170 842	3,8	
Ford anglais	6	-	-	56	20	6	24	12	6	-	130	0,0	
Ford C.E.E.	449	40 402	52 113	46 251	55 465	19 662	7 384	8 027	2 538	16	232 307	5,2	
Ford U.S.A.	153	-	-	4	-	-	-	-	69	252	478	0,0	
Honda	74	3	2 650	2 746	3 120	1 680	3 492	875	26	8	14 674	0,3	
Honda G.B.	-	-	-	-	-	-	-	-	99	4	103	0,0	
Innocenti	251	-	1 701	2 684	1 586	-	-	-	-	-	6 222	0,1	
Jaguar	138	-	-	-	-	-	-	-	313	2 077	2 528	0,1	
Jeep	35	-	-	-	-	443	-	6	10	152	646	0,0	
Lada	11	-	-	2 459	19 064	206	8 685	-	-	-	30 425	0,7	
Lancia	57	-	-	4 322	6 089	2 879	2 647	2 924	230	8	19 156	0,4	
Land Rover	25	-	-	-	-	-	108	323	70	788	1 314	0,0	
M.G.	48	-	39	1 775	70	289	237	366	16	-	2 840	0,1	
Masérati	5	-	-	-	-	-	2	14	134	67	222	0,0	

# Immatriculations des voitures particulières et commerciales d'occasion en 1988, selon la marque (suite)

MARQUES	Classes de puissance administrative (en CV)										TOTAL	%
	1 à 3 et N.I.	4	5	6	7	8	9	10 à 11	12 à 16	17 et +		
Mazda	33	-	1 555	10 404	4 437	2 293	2 070	810	237	-	21 839	0,5
Mercédès	160	-	-	2 026	7 422	9 200	11 569	11 006	116 115	2 661	60 159	1,3
Mini	46	6 233	3 209	15 293	-	-	-	-	-	-	24 781	0,6
Mitsubishi	63	-	11	2 321	1 440	558	1 274	649	33	-	6 349	0,1
Morris	23	-	556	1 467	342	1	-	-	-	-	2 389	0,1
Nissan	273	2 602	4 955	7 625	6 004	1 173	1 049	564	1 786	2	26 033	0,6
Oldsmobile	14	-	-	-	-	-	6	1	182	105	308	0,0
Opel	299	24 953	22 592	27 625	28 272	7 928	3 943	4 079	1 079	172	120 942	2,7
Plymouth	32	-	-	-	-	1	-	-	15	68	116	0,0
Polskifiat	13	-	-	-	2 402	147	-	-	-	-	2 562	0,1
Pontiac	47	-	-	-	-	-	-	-	21	107	175	0,0
Porsche	45	-	-	4	-	-	348	1 922	3 258	1 948	7 525	0,2
Princess	-	-	-	12	29	-	-	192	11	2	246	0,0
Rolls-Royce	47	-	-	-	-	-	-	-	-	191	238	0,0
Rover	36	-	-	2 678	70	510	1 091	1 291	1 527	621	7 824	0,2
Saab	22	-	3	-	-	48	2 930	108	-	-	3 111	0,1
Santana	7	-	-	511	-	142	-	-	-	-	660	0,0
Seat	33	3 608	11 885	6 968	2 189	195	-	-	-	-	24 878	0,6
Skoda	4	-	-	2 609	1 250	-	-	-	-	-	3 863	0,1
Toyota	90	500	2 731	4 752	1 365	5 901	3 571	1 895	702	5	21 512	0,5
Triumph	20	-	60	1 771	744	34	803	368	270	29	4 099	0,1
Vauxhall	5	-	-	-	108	13	6	12	7	-	151	0,0
Volkswagen	172	9 937	47 349	68 638	34 672	16 648	27 561	1 217	38	-	206 232	4,6
Volvo	50	-	1 579	3 295	4 666	9 116	4 066	4 333	1 342	31	28 478	0,6
Zastava	6	958	412	573	108	-	-	-	-	-	2 057	0,1
Autres marques étrangères	365	18	2	10	7	62	78	74	190	328	1 134	0,0
<b>TOTAL M. ETRANGERES</b>	<b>10 571</b>	<b>172 966</b>	<b>199 993</b>	<b>284 153</b>	<b>254 864</b>	<b>114 939</b>	<b>110 911</b>	<b>76 674</b>	<b>51 855</b>	<b>13 820</b>	<b>1 290 746</b>	<b>28,8</b>
<b>TOUTES MARQUES</b>	<b>191 096</b>	<b>869 955</b>	<b>645 171</b>	<b>705 136</b>	<b>1 235 258</b>	<b>220 836</b>	<b>280 622</b>	<b>235 790</b>	<b>92 781</b>	<b>13 843</b>	<b>4 490 488</b>	<b>100,0</b>



# Immatriculations des voitures particulières et commerciales neuves en 1988, par départements et régions

REGIONS.....	DEPARTEMENTS.....	Classes de puissance administrative (en CV)										TOTAL	DONT12
		1 A 3	4	5	6	7	8	9	10	11	12 A16		
ILE DE FRANCE	75 PARIS	: 271	18804	12562	14996	24082	4370	11093	5687	3026	1661	96552	655
	77 SEINE ET MARNE	: 195	12021	7723	8412	11132	1361	3225	1478	558	186	46291	127
	78 YVELINES	: 229	21765	11791	13611	20860	2566	6822	2940	1178	419	82181	221
	91 ESSONNE	: 188	11217	7544	8325	12350	1321	3683	1619	569	132	46948	124
	92 HAUTS DE SEINE	: 268	20078	11160	13577	24200	2898	8680	4099	1903	544	87407	404
	93 SEINE SAINT DENIS	: 162	9520	6414	7685	11407	1264	3315	1541	533	146	41987	153
	94 VAL DE MARNE	: 140	9992	6671	7440	12237	1465	4042	1681	642	193	44503	175
	95 VAL D OISE	: 167	10094	6770	7548	11100	1386	3345	1472	579	181	42642	120
	*****		1620	113491	70635	81594	127368	16631	44205	20517	8988	3462	488511
CHAMPAGNE ARDENNE	08 ARDENNES	: 81	3046	1598	2023	2261	223	465	243	92	12	10044	20
	10 AUBE	: 37	2720	1611	1964	2509	311	632	294	122	15	10215	35
	51 MARNE	: 97	6253	4189	4774	6201	753	1660	710	278	59	24974	64
	52 MARNE(HAUTE)	: 41	1929	1234	1431	1755	162	397	160	64	14	7187	17
	*****		256	13948	8632	10192	12726	1449	3154	1407	556	100	52420
PICARDIE	02 AISNE	: 90	5979	3701	3997	4899	534	1168	535	223	25	21151	92
	60 OISE	: 131	7800	4694	5472	6683	789	1499	734	268	72	28142	55
	80 SOMME	: 67	5316	3169	3636	4211	414	876	378	148	13	18228	42
	*****		288	19095	11564	13105	15793	1737	3543	1647	639	110	67521
HAUTE NORMANDIE	27 EURE	: 123	6119	3876	4256	5021	507	1171	481	194	55	21803	41
	76 SEINE MARITIME	: 230	13361	7512	9244	11719	1061	2597	1110	379	83	47296	82
	*****		353	19480	11388	13500	16740	1568	3768	1591	573	138	69099
CENTRE	18 CHER	: 61	2943	1627	1835	2732	245	581	269	87	20	10400	22
	28 EURE ET LOIR	: 70	3871	2609	2978	3855	398	978	413	191	39	15402	37
	36 INDRE	: 51	1930	1241	1261	1903	147	427	150	68	12	7190	20
	37 INDRE ET LOIRE	: 63	4514	2850	3023	4036	447	1083	482	185	39	16722	51
	41 LOIR ET CHER	: 48	2744	1826	2051	2658	270	654	265	92	21	10629	32
	45 LOIRET	: 109	5988	3473	3904	5936	587	1511	622	257	47	22434	74
	*****		402	21990	13626	15052	21120	2094	5234	2201	880	178	82777
BASSE-NORMANDIE	14 CALVADOS	: 103	6350	4071	4075	4651	507	1044	459	206	48	21514	39
	50 MANCHE	: 77	3971	2563	2396	2850	271	621	271	87	14	13121	19
	61 DRNE	: 40	2501	1652	1717	1936	214	424	228	84	11	8807	19
	*****		220	12822	8286	8188	9437	992	2089	958	377	73	43442

# Immatriculations des voitures particulières et commerciales neuves en 1988, par départements et régions

REGIONS.....	DEPARTEMENTS.....	Classes de puissance administrative (en CV)										TOTAL	DONT12
		1 A 3	4	5	6	7	8	9	10	11	12 A16		
BOURGOGNE	21 COTE D'OR	88	5739	3335	3864	5224	593	1354	594	271	53	21115	66
	58 NIEVRE	77	2785	1406	1575	2200	185	466	156	59	9	8918	15
	71 SAONE ET LOIRE	110	6275	3398	3817	5414	547	1184	499	234	42	21520	52
	89 YONNE	46	2992	1911	2192	2867	257	700	298	135	39	11437	39
	*****	321	17791	10050	11448	15705	1582	3704	1547	699	143	62990	172
NORD PAS-DE-CALAIS	59 NORD	384	25943	14423	18155	22045	2048	4546	1977	791	160	90472	167
	62 PAS DE CALAIS	200	15306	8376	10132	10958	931	2044	856	350	52	49205	60
	*****	584	41249	22799	28287	33003	2979	6590	2833	1141	212	139677	227
LORRAINE	54 MEURTHE ET MOSELLE	103	7836	4428	5449	7177	683	1626	635	246	44	28227	50
	55 MEUSE	33	1835	1123	1360	1504	152	301	134	53	9	6504	9
	57 MOSELLE	141	9311	5498	6829	9001	951	2281	975	421	99	35507	100
	88 VOSGES	99	4211	2618	2861	3705	340	788	341	135	24	15122	42
	*****	376	23193	13667	16499	21387	2126	4996	2085	855	176	85360	201
ALSACE	67 RHIN(BAS)	134	9744	5680	6585	9850	1353	2744	1412	535	113	38150	133
	68 RHIN(HAUT)	149	8664	6218	5257	8952	1013	2531	1068	356	90	34298	100
	*****	283	18408	11898	11842	18802	2366	5275	2480	891	203	72448	233
FRANCHE-COMTE	25 DOUBS	146	8074	8587	4933	9088	707	2072	741	166	32	34546	42
	39 JURA	59	2328	1390	1594	2085	252	526	212	115	10	8571	24
	70 SAONE(HAUTE)	60	3190	2736	1862	2852	199	582	188	58	9	11736	19
	90 BELFORT(TERRIT DE)	26	1925	1568	1146	2061	195	493	163	52	12	7641	11
	*****	291	15517	14281	9535	16086	1353	3673	1304	391	63	62494	96
PAYS DE LA LOIRE	44 LOIRE ATLANTIQUE	117	10212	5522	6398	8042	1094	2051	815	342	79	34672	75
	49 MAINE ET LOIRE	89	5251	2951	3660	4263	597	1072	515	201	41	18640	51
	53 MAYENNE	30	2155	1262	1471	1601	176	354	160	81	14	7304	14
	72 SARTHE	53	5043	2939	4382	5265	340	1130	417	143	29	19741	37
	85 VENDEE	56	4451	2637	3059	3361	411	738	288	131	31	15163	29
	*****	345	27112	15311	18970	22532	2618	5345	2195	898	194	95520	206

# Immatriculations des voitures particulières et commerciales neuves en 1988, par départements et régions

REGIONS.....	DEPARTEMENTS.....	Classes de puissance administrative (en CV)											TOTAL	DONT12
		1 A 3	4	5	6	7	8	9	10	11	12 A16	17 ET+		
BRETAGNE	22 COTES DU NORD	112	6247	3522	3784	4107	412	778	330	100	18	19410	16	
	29 FINISTERE	148	11156	5982	6374	7113	807	1265	528	185	34	33592	31	
	35 ILLE ET VILAINE	196	8584	5002	5740	5983	668	1340	610	239	53	28415	55	
	56 MORBIHAN	93	7109	4013	4441	4947	638	1016	417	172	38	22884	46	
	*****	549	33096	18519	20339	22150	2525	4399	1885	696	143	104301	148	
POITOU CHARENTES	16 CHARENTE	60	3760	2347	2599	3020	301	760	347	140	25	13359	29	
	17 CHARENTE MARITIME	107	5766	3331	3772	4472	527	897	423	167	22	19484	34	
	79 SEVRES(DEUX)	33	2685	1869	1901	2337	255	604	223	74	19	10000	22	
	86 VIENNE	57	3525	2197	2463	2780	270	635	258	87	18	12290	28	
	*****	257	15736	9744	10735	12609	1353	2896	1251	468	84	55133	113	
AQUITAINE	24 DORDOGNE	75	3432	2284	2280	2701	302	626	291	117	17	12125	33	
	33 GIRONDE	223	14801	8599	9364	10945	1442	2803	1258	564	135	50134	143	
	40 LANDES	90	3903	2359	2480	2600	323	628	229	110	29	12751	24	
	47 LOT ET GARONNE	49	3374	1877	2077	2229	248	574	244	100	23	10795	20	
	64 PYRENEES ATLANTIQUE	101	6839	3867	3777	4372	646	1166	496	248	58	21570	53	
*****	538	32349	18986	19978	22847	2961	5797	2518	1139	262	107375	273		
MIDI-PYRENEES	09 ARIEGE	23	1708	1097	1087	1087	119	246	96	36	9	5508	7	
	12 AVEYRON	41	2384	1544	1584	1639	157	421	195	65	7	8037	16	
	31 GARONNE(HAUTE)	149	10702	6601	6492	7630	1137	2435	943	447	112	36648	98	
	32 GERS	31	1942	1115	1143	1184	115	272	124	53	7	5986	14	
	46 LOT	27	1493	973	886	1078	101	255	109	34	4	4960	7	
	65 PYRENEES(HAUTES)	28	2775	1538	1648	1709	270	404	192	85	18	8667	15	
	81 TARN	60	3713	2316	2333	2746	292	658	251	102	19	12490	22	
	82 TARN ET GARONNE	28	1855	1105	1129	1172	149	262	125	53	19	5897	9	
*****	387	26572	16289	16302	18245	2340	4953	2035	875	195	88193	188		
LIMOUSIN	19 CORREZE	53	2691	1617	1590	1851	245	460	173	78	12	8770	19	
	23 CREUSE	37	1394	745	763	1044	82	170	63	20	3	4321	10	
	87 VIENNE(HAUTE)	54	3895	2278	2431	3196	332	764	291	145	22	13408	40	
	*****	144	7980	4640	4784	6091	659	1394	527	243	37	26499	69	

# Immatriculations des voitures particulières et commerciales neuves en 1988, par départements et régions.

REGIONS.....	DEPARTEMENTS.....	Classes de puissance administrative (en CV)											TOTAL	DONT 12
		1 A 3	4	5	6	7	8	9	10	11	12 A 16	17 ET +		
RHONE-ALPES	01 AIN	89	4663	2877	3055	4423	514	1247	506	234	54	17662	52	
	07 ARDECHE	44	2574	1606	1529	2030	215	510	181	66	15	8770	15	
	26 DROME	91	4496	2660	2810	3263	411	831	409	146	28	15145	39	
	38 ISERE	201	11595	6995	7054	9456	1155	2552	1080	462	104	40654	106	
	42 LOIRE	156	7372	4368	4825	6298	582	1439	620	249	31	25940	73	
	69 RHONE	258	16449	9844	10935	15280	1627	4574	1817	906	279	61969	244	
	73 SAVOIE	49	3787	2488	2896	3332	473	1088	472	169	46	14800	57	
	74 SAVOIE(HAUTE)	165	7503	4563	5322	6655	1168	2222	1042	374	118	29132	98	
	*****	1053	58439	35401	38426	50737	6145	14463	6127	2606	675	214072	684	
	AUVERGNE	03 ALLIER	79	3523	2042	2088	2936	366	665	293	114	17	12123	23
15 CANTAL		27	1346	919	869	1108	123	285	105	45	3	4830	12	
43 LOIRE(HAUTE)		30	1774	1075	1030	1245	130	324	146	37	5	5796	8	
63 PUY DE DOME		140	5887	3413	3695	4771	520	1301	583	228	40	20578	65	
*****		276	12530	7449	7682	10060	1139	2575	1127	424	65	43327	108	
LANGUEDOC-ROUSSILLON	11 AUDE	48	3654	2047	2163	2239	310	572	192	86	16	11327	25	
	30 GARD	101	6986	3506	3907	4468	564	1056	452	185	33	21258	48	
	34 HERAULT	109	8740	4765	4885	5574	785	1593	671	303	79	27504	70	
	48 LOZERE	31	671	400	378	337	33	81	38	8	1	1978	2	
	66 PYRENEES ORIENTALE	70	4815	2555	2445	2746	429	714	320	138	32	14264	27	
	*****	359	24866	13273	13778	15364	2121	4016	1673	720	161	76331	172	
PROVENCE ALPES COTE A	04 ALPES DE HTE PROV.	37	1430	889	1049	1206	145	350	121	55	16	5298	11	
	05 ALPES(HAUTES)	20	1090	656	887	850	141	283	98	33	4	4062	9	
	06 ALPES MARITIMES	228	10605	6184	5999	7504	1482	2752	1248	610	238	36850	125	
	13 BOUCHES DU RHONE	315	19555	11218	11723	13695	1808	3898	1614	694	154	64674	136	
	83 VAR	187	8952	5137	5181	6741	1073	2008	823	380	119	30601	76	
	84 VAUCLUSE	96	5515	3218	3346	3950	482	981	462	192	32	18274	38	
	*****	883	47147	27302	28185	33946	5131	10272	4366	1964	563	159759	395	
CORSE	2A CORSE SUD	74	2804	1323	1364	1546	366	599	233	136	48	8493	15	
	2B CORSE (HAUTE)	63	5003	1602	1569	1705	300	693	284	138	50	11407	16	
	*****	137	7807	2925	2933	3251	666	1292	517	274	98	19900	31	
TOTAL FRANCE	*****	9922	610618	366665	401354	525999	62535	143633	62791	26297	7335	2217149	6056	

# Immatriculations des voitures particulières et commerciales neuves en 1988, par départements et régions.

Régions et départements	Marques françaises	Gazole	Régions et départements	Marques françaises	Gazole	Régions et départements	Marques françaises	Gazole	Régions et départements	Marques françaises	Gazole
<b>ILE-DE-FRANCE</b>			<b>BOURGOGNE</b>			<b>BRETAGNE</b>			<b>RHÔNE-ALPES</b>		
Paris	57 851	13 688	Côte-d'Or	13 100	4 965	Côtes-du-Nord	12 683	5 731	Ain	10 659	3 623
Seine-et-Marne	28 168	11 324	Nièvre	6 482	1 910	Finistère	20 503	8 882	Ardèche	5 644	2 014
Yvelines	55 083	15 605	Saône-et-Loire	14 048	4 553	Ille-et-Vilaine	20 048	9 054	Drôme	9 279	3 529
Essonne	29 647	9 550	Yonne	7 376	2 922	Morbihan	14 249	6 547	Isère	25 279	9 064
Hauts-de-Seine	62 185	14 759	<b>Total</b>	<b>41 006</b>	<b>14 350</b>	<b>Total</b>	<b>67 483</b>	<b>30 214</b>	Loire	17 041	6 277
Seine-St-Denis	25 781	8 441							Rhône	40 113	13 591
Val-de-Marne	27 774	7 469	<b>NORD-PAS-DE-CALAIS</b>			<b>POITOU-CHARENTES</b>			Savoie	8 599	2 976
Val-d'Oise	25 861	8 862	Nord	56 601	22 350	Charente	8 263	4 163	Savoie (Haute-)	15 907	4 921
<b>Total</b>	<b>312 350</b>	<b>89 698</b>	Pas-de-Calais	31 212	13 358	Charente-Maritime	12 036	5 791	<b>Total</b>	<b>132 521</b>	<b>45 995</b>
			<b>Total</b>	<b>87 813</b>	<b>35 708</b>	Sèvres (Deux-)	6 573	3 357	<b>AUVERGNE</b>		
<b>CHAMPAGNE-ARDENNE</b>						Vienne	8 218	3 883	Allier	7 748	2 710
Ardennes	6 403	2 466	<b>LORRAINE</b>			<b>Total</b>	<b>35 090</b>	<b>17 194</b>	Cantal	2 991	1 342
Aube	5 830	2 466	Meurthe-et-Moselle	18 012	6 744				Loire (Haute-)	3 721	1 529
Marne	15 129	6 431	Meuse	4 223	1 768	<b>AQUITAINE</b>			Puy-de-Dôme	13 213	4 918
Marne (Haute-)	4 645	1 918	Moselle	20 445	7 112	Dordogne	7 993	3 562	<b>Total</b>	<b>27 673</b>	<b>10 499</b>
<b>Total</b>	<b>32 007</b>	<b>13 281</b>	Vosges	9 800	3 614	Gironde	30 061	13 955	<b>LANGUEDOC-ROUSSILLON</b>		
			<b>Total</b>	<b>52 480</b>	<b>19 238</b>	Landes	8 081	3 582	Aude	7 050	3 258
<b>PICARDIE</b>						Lot-et-Garonne	6 735	3 787	Gard	12 738	4 751
Aisne	11 675	5 702	<b>ALSACE</b>			Pyrénées-Atlantiques	12 484	5 454	Hérault	16 974	6 435
Oise	17 192	7 220	Rhin (Bas-)	19 448	6 188	<b>Total</b>	<b>65 354</b>	<b>30 340</b>	Lozère	1 340	563
Somme	11 393	5 178	Rhin (Haut-)	21 689	6 438				Pyrénées-Orientales	8 406	3 416
<b>Total</b>	<b>40 260</b>	<b>18 100</b>	<b>Total</b>	<b>41 137</b>	<b>12 626</b>	<b>MIDI-PYRÉNÉES</b>			<b>Total</b>	<b>46 508</b>	<b>18 423</b>
						Ariège	3 683	1 753	<b>PROVENCE ALPES CÔTE-D'AZUR</b>		
<b>HAUTE-NORMANDIE</b>			<b>FRANCHE-COMTÉ</b>			Aveyron	5 206	2 728	Alpes-de-Haute-Provence	2 992	1 142
Eure	14 776	6 591	Doubs	29 259	10 133	Garonne (Haute-)	21 839	10 605	Alpes (Hautes-)	2 391	863
Seine-Maritime	31 865	12 416	Jura	5 586	1 809	Gers	4 062	2 241	Alpes-Maritimes	19 134	5 153
<b>Total</b>	<b>46 641</b>	<b>19 007</b>	Saône (Haute-)	8 997	3 800	Lot	3 215	1 580	Bouches-du-Rhône	39 119	14 332
			Belfort (Territoire de)	5 694	1 844	Pyrénées (Hautes-)	4 987	2 478	Var	17 482	5 725
<b>CENTRE</b>			<b>Total</b>	<b>49 536</b>	<b>17 586</b>	Tarn	8 330	3 706	Vaucluse	10 746	4 608
Cher	6 851	2 369				Tarn-et-Garonne	3 698	2 192	<b>Total</b>	<b>91 864</b>	<b>31 823</b>
Eure-et-Loir	10 000	4 360	<b>PAYS DE LA LOIRE</b>						<b>CORSE</b>		
Indre	5 029	1 861	Loire-Atlantique	21 543	9 183	<b>LIMOUSIN</b>			Corse-Sud	4 710	1 055
Indre-et-Loire	10 569	4 257	Maine-et-Loire	11 637	5 369	Corrèze	5 268	2 049	Corse (Haute-)	7 552	1 384
Loir-et-Cher	7 001	2 948	Mayenne	4 907	2 417	Creuse	2 838	1 004	<b>Total</b>	<b>12 262</b>	<b>2 439</b>
Loiret	14 862	5 104	Sarthe	15 341	6 129	Vienne (Haute-)	8 376	3 177	<b>TOTAL FRANCE</b>	<b>1 400 301</b>	<b>522 384</b>
<b>Total</b>	<b>54 312</b>	<b>20 899</b>	Vendée	10 156	4 525	<b>Total</b>	<b>16 482</b>	<b>6 230</b>			
			<b>Total</b>	<b>63 584</b>	<b>27 623</b>						
<b>BASSE-NORMANDIE</b>											
Calvados	14 695	6 919									
Manche	8 498	4 007									
Orne	5 725	2 902									
<b>Total</b>	<b>28 918</b>	<b>13 828</b>									

# Immatriculations des voitures particulières et commerciales d'occasion en 1988, par départements et régions

REGIONS.....	DEPARTEMENTS.....	Classes de puissance administrative (en CV)										TOTAL	DONT12	
		1 A 3	4	5	6	7	8	9	10	11	12 A16			17 ET+
ILE DE FRANCE	75 PARIS	: 2468	17657	13780	16711	29352	7846	10232	10830	6557	2245	117678	1533	
	77 SEINE ET MARNE	: 3378	15007	11567	13113	24412	4546	6006	5913	2433	310	86685	684	
	78 YVELINES	: 3305	20368	13847	15503	29893	5791	8049	7284	3115	575	107730	874	
	91 ESSONNE	: 3177	16419	11962	13778	25681	4786	6774	6651	2521	317	92066	690	
	92 HAUTS DE SEINE	: 2344	16591	12022	14719	27237	5800	8376	8155	3774	879	99897	988	
	93 SEINE SAINT DENIS	: 2369	14625	11430	14838	29780	5824	7994	8708	3533	368	99469	926	
	94 VAL DE MARNE	: 2302	14809	11086	13356	25740	5133	6866	7076	3041	478	89887	768	
	95 VAL D OISE	: 2441	13656	10096	12287	23703	4659	5933	6355	2433	324	81887	662	
	*****		: 21784	129132	95790	114305	215798	44385	60230	60972	27407	5496	775299	7125
	CHAMPAGNE ARDENNE	08 ARDENNES	: 1074	4341	2961	3454	6236	857	1032	980	338	28	21301	112
10 AUBE		: 971	4120	3228	3610	6872	1091	1327	1234	407	44	22904	125	
51 MARNE		: 1704	8556	6053	7310	12453	2157	2770	2165	834	103	44105	267	
52 MARNE(HAUTE)		: 641	2918	2197	2537	4650	665	841	649	216	23	15337	72	
*****			: 4390	19935	14439	16911	30211	4770	5970	5028	1795	198	103647	576
PICARDIE	02 AISNE	: 1694	7555	5632	6007	10711	1538	1925	1707	553	45	37367	185	
	60 OISE	: 2455	11309	8111	8746	16135	2474	3448	2876	1029	144	56727	300	
	80 SOMME	: 1691	8425	5843	6579	11610	1523	2071	1607	530	54	39933	161	
	*****		: 5840	27289	19586	21332	38456	5535	7444	6190	2112	243	134027	646
HAUTE NORHANDIE	27 EURE	: 1971	8726	6417	7238	12792	2039	2608	2174	826	87	44878	245	
	76 SEINE MARITIME	: 4313	21652	14100	15834	28967	4216	5720	4799	1566	179	101346	455	
	*****		: 6284	30378	20517	23072	41759	6255	8328	6973	2392	266	146224	700
CENTRE	18 CHER	: 1577	5383	4012	4289	8576	1288	1776	1549	460	26	28936	132	
	28 EURE ET LOIR	: 1432	5877	4465	5072	9519	1589	2023	1736	585	59	32357	173	
	36 INDRE	: 1091	3412	2892	3061	6110	929	1183	975	254	26	19933	73	
	37 INDRE ET LOIRE	: 2209	7970	6350	7031	12539	2077	2761	2287	762	86	44072	226	
	41 LOIR ET CHER	: 1451	4856	3840	4151	7647	1178	1632	1328	416	47	26546	123	
	45 LOIRET	: 2407	8737	6716	7591	14324	2428	3276	2722	981	105	49287	294	
*****		: 10167	36235	28275	31195	58715	9489	12651	10597	3458	349	201131	1021	
BASSE-NORHANDIE	14 CALVADOS	: 2641	11007	8441	8912	14732	2345	2963	2426	794	108	54369	244	
	50 MANCHE	: 2266	8812	6780	6994	12107	1852	2387	1742	533	39	43512	171	
	61 ORNE	: 1471	4977	3968	4200	7554	1228	1476	1201	388	28	26491	105	
	*****		: 6378	24796	19189	20106	34393	5425	6826	5369	1715	175	124372	520

# Immatriculations des voitures particulières et commerciales d'occasion en 1988, par départements et régions

REGIONS.....	DEPARTEMENTS.....	Classes de puissance administrative (en CV)											TOTAL	DONT12
		1 A 3	4	5	6	7	8	9	10	11	12 A16	17 ET+		
BOURGOGNE	21 COTE D OR	: 1568	7784	5417	6213	11089	1810	2204	1977	749	77	38888	224	
	58 NIEVRE	: 1153	3361	2571	2843	5208	757	981	892	276	31	18073	89	
	71 SAONE ET LOIRE	: 2567	9080	6304	7115	13375	1992	2578	2156	786	93	46046	207	
	89 YONNE	: 1220	4346	3669	3906	7771	1202	1636	1319	459	57	25585	157	
	*****	: 6508	24571	17961	20077	37443	5761	7399	6344	2270	258	128592	677	
NORD PAS-DE-CALAIS	59 NORD	: 7053	37791	24298	28129	48568	7286	9778	8409	2809	320	174441	852	
	62 PAS DE CALAIS	: 4138	20717	13852	15767	27136	3487	5013	4071	1277	113	95571	407	
	*****	: 11191	58508	38150	43896	75704	10773	14791	12480	4086	433	270012	1259	
LORRAINE	54 MEURTHE ET MOSELLE	: 1601	10146	6770	7922	14537	2200	3034	2454	918	118	49700	269	
	55 MEUSE	: 692	2873	2080	2344	4344	558	784	695	233	23	14626	80	
	57 MOSELLE	: 2351	14262	10383	11734	22821	3918	5148	4344	1648	191	76800	514	
	88 VOSGES	: 1322	5969	4151	4750	8165	1219	1479	1119	446	31	28651	147	
	*****	: 5966	33250	23384	26750	49867	7895	10445	8612	3245	363	169777	1010	
ALSACE	67 RHIN(BAS)	: 2116	13079	8759	10679	19749	3885	4975	4722	1983	260	70207	549	
	68 RHIN(HAUT)	: 1957	10719	7164	7836	15534	2882	3952	3402	1458	193	55097	378	
	*****	: 4073	23798	15923	18515	35283	6767	8927	8124	3441	453	125304	927	
FRANCHE-COMTE	25 DOUBS	: 1621	8964	6257	6177	11140	1767	2194	1773	634	70	40597	162	
	39 JURA	: 1186	4470	3301	3730	6418	1053	1248	973	372	40	22791	95	
	70 SAONE(HAUTE)	: 900	4081	2870	2749	5108	856	894	725	222	22	18427	75	
	90 BELFORT(TERRIT DE)	: 468	2683	1735	1817	3101	553	652	644	193	31	11877	47	
	*****	: 4175	20198	14163	14473	25767	4229	4988	4115	1421	163	93692	379	
PAYS DE LA LOIRE	44 LOIRE ATLANTIQUE	: 3776	17660	13210	14534	24683	4148	5659	4145	1395	140	89350	394	
	49 MAINE ET LOIRE	: 2898	10864	8708	9223	16424	2642	3481	2653	839	75	57807	245	
	53 MAYENNE	: 1218	4761	3788	3860	6563	951	1221	950	290	24	23626	70	
	72 SARTHE	: 2169	7878	5875	6522	12227	1652	2645	1975	605	47	41595	188	
	85 VENDEE	: 1972	9100	6907	7530	12294	1866	2324	1591	464	53	44101	160	
	*****	: 12033	50263	38488	41669	72191	11259	15330	11314	3593	339	256479	1057	

# Immatriculations des voitures particulières et commerciales d'occasion en 1988, par départements et régions

REGIONS.....	DEPARTEMENTS.....	Classes de puissance administrative (en CV)											TOTAL	DONT 12
		1 A 3	4	5	6	7	8	9	10	11	12 A 16	17 ET +		
BRETAGNE	22 COTES DU NORD	: 2088	9008	6294	6418	10715	1605	2057	1506	486	46	40223	161	
	29 FINISTERE	: 2843	13793	9206	9980	15593	2399	3070	2137	698	57	59776	217	
	35 ILLE ET VILAINE	: 3113	12555	9170	9783	16867	2756	3635	2777	880	107	61643	259	
	56 MORBIHAN	: 2126	9976	7266	7562	12470	1994	2560	1836	621	64	46475	193	
	*****	: 10170	45332	31936	33743	55645	8754	11322	8256	2685	274	208117	830	
POITOU CHARENTES	16 CHARENTE	: 1688	6266	4994	5413	8867	1684	1933	1419	520	70	32854	163	
	17 CHARENTE MARITIME	: 2602	8989	7687	7836	13875	2307	2753	2107	749	90	48995	209	
	79 SEVRES(DEUX)	: 1627	5991	5265	5294	9269	1432	1757	1268	354	19	32276	129	
	86 VIENNE	: 1817	6147	5293	5560	9330	1467	1911	1445	413	43	33426	128	
	*****	: 7734	27393	23239	24103	41341	6890	8354	6239	2036	222	147551	629	
AQUITAINE	24 DORDOGNE	: 1679	5867	5514	5257	8660	1587	1813	1263	467	42	32149	164	
	33 GIRONDE	: 4625	22241	16183	16715	26570	5098	6238	4704	1882	294	104550	554	
	40 LANDES	: 1344	6078	4210	4288	7105	1245	1416	993	351	50	27080	106	
	47 LOT ET GARONNE	: 1411	5239	4537	4494	7299	1576	1607	1090	449	66	27768	133	
	64 PYRENEES ATLANTIQUE	: 2172	9816	7642	7651	12360	2337	2612	1801	694	101	47186	190	
*****	: 11231	49241	38086	38405	61994	11843	13686	9851	3843	553	238733	1147		
MIDI-PYRENEES	09 ARIEGE	: 671	2216	1895	1847	2866	580	649	466	183	17	11390	51	
	12 AVEYRON	: 1111	4406	3800	3850	6399	1005	1134	831	259	24	22819	78	
	31 GARONNE(HAUTE)	: 3761	16002	12904	12604	19959	4578	5304	3942	1640	253	80947	456	
	32 GERS	: 823	3082	2683	2670	4138	751	744	553	227	23	15694	72	
	46 LOT	: 771	2557	2360	2248	3699	664	681	511	149	16	13656	51	
	65 PYRENEES(HAUTES)	: 1040	3768	2863	3182	5067	986	1068	812	305	35	19126	89	
	81 TARN	: 1639	5826	4970	5058	8028	1502	1630	1120	450	61	30284	139	
	82 TARN ET GARONNE	: 1064	3612	3210	2980	4858	1001	1033	732	297	30	18817	103	
*****	: 10880	41469	34685	34439	55014	11067	12243	8967	3510	459	212733	1039		
LIMOUSIN	19 CORREZE	: 1108	3976	3105	3019	5110	914	992	741	277	22	19264	86	
	23 CREUSE	: 559	1907	1475	1544	2941	377	433	394	123	7	9760	40	
	87 VIENNE(HAUTE)	: 1500	5488	4369	4439	7778	1315	1704	1208	495	55	28351	138	
	*****	: 3167	11371	8949	9002	15829	2606	3129	2343	895	84	57375	264	



# Immatriculations des voitures particulières et commerciales d'occasion en 1988, par départements et régions

REGIONS.....	DEPARTEMENTS.....	Classes de puissance administrative (en CV)											TOTAL	DONT12
		1 A 3	4	5	6	7	8	9	10	11	12 A16	17 ET +		
RHONE-ALPES	01 AIN	1808	7692	5421	6193	10977	2031	2646	1982	874	101	39725	250	
	07 ARDECHE	1322	4473	3495	3519	5973	1092	1284	868	297	26	22349	87	
	26 DROME	2077	7078	5635	5860	10136	1850	2157	1816	614	65	37288	201	
	38 ISERE	3858	17070	12308	13439	24137	4166	5375	4184	1580	168	86285	465	
	42 LOIRE	2982	12098	8356	9650	16342	2636	3384	2708	948	92	59196	288	
	69 RHONE	4954	25157	17095	19093	34369	6067	8250	6791	2859	469	125104	839	
	73 SAVOIE	936	4884	3491	4548	7427	1457	1845	1318	532	76	26514	169	
	74 SAVOIE(HAUTE)	1848	9361	6725	8007	12923	2962	3439	2715	1324	223	49527	357	
	*****	19785	87813	62526	70309	122284	22261	28380	22382	9028	1220	445988	2656	
	AUVERGNE	03 ALLIER	1702	5341	3989	4384	7966	1350	1573	1442	479	40	28266	160
15 CANTAL		655	2062	1799	1873	3332	570	652	385	160	14	11502	46	
43 LOIRE(HAUTE)		750	3097	2317	2464	4362	667	813	580	229	15	15294	66	
63 PUY DE DOME		2511	9453	7267	7679	13387	2363	3076	2256	842	80	48914	235	
*****		5618	19953	15372	16400	29047	4950	6114	4663	1710	149	103976	507	
LANGUEDOC-ROUSSILLON	11 AUDE	1249	4953	3996	3975	5998	1241	1427	982	384	40	24245	114	
	30 GARD	2427	9988	7841	7719	13158	2455	2842	2126	825	93	49474	267	
	34 HERAULT	2846	12825	10004	9832	15784	3325	3792	2993	1207	187	62795	346	
	48 LOZERE	350	1149	938	1019	1598	288	303	191	75	7	5918	24	
	66 PYRENEES ORIENTALE	1784	5968	4516	4609	7004	1543	1728	1431	638	77	29298	169	
	*****	8656	34883	27295	27154	43542	8852	10092	7723	3129	404	171730	920	
PROVENCE ALPES COTE A	04 ALPES DE HTE-PROV.	579	1816	1541	1659	2886	668	711	532	200	21	10613	60	
	05 ALPES(HAUTES)	439	1636	1431	1624	2605	497	598	444	181	13	9468	54	
	06 ALPES MARITIMES	2656	15108	12187	13673	19909	5288	5680	4812	2867	756	82936	702	
	13 BOUCHES DU RHONE	5300	29295	22461	21873	36598	7217	8738	6878	2729	433	141522	813	
	83 VAR	3129	13754	10458	10957	17927	3977	4411	3738	1735	315	70401	473	
	84 VAUCLUSE	2285	8109	6414	6587	10640	2230	2505	1947	776	93	41586	220	
	*****	14388	69718	54492	56373	90565	19877	22643	18351	8488	1631	356526	2322	
CORSE	2A CORSE SUD	320	2094	1296	1490	2106	570	615	450	275	72	9288	83	
	2B CORSE (HAUTE)	358	2335	1430	1417	2304	623	715	447	247	39	9915	61	
	*****	678	4429	2726	2907	4410	1193	1330	897	522	111	19203	144	
TOTAL FRANCE	*****	191096	869955	645171	705136	135256	220836	280622	235790	92781	13843	4490488	26355	

# Immatriculations des voitures particulières et commerciales d'occasion en 1988, par départements et régions.

Régions et départements	Marques françaises	Gazole	Régions et départements	Marques françaises	Gazole	Régions et départements	Marques françaises	Gazole	Régions et départements	Marques françaises	Gazole
<b>ILE-DE-FRANCE</b>			<b>BOURGOGNE</b>			<b>BRETAGNE</b>			<b>RHÔNE-ALPES</b>		
Paris	71 361	8 940	Côte-d'Or	27 468	5 462	Côtes-du-Nord	30 307	7 308	Ain	27 937	5 196
Seine-et-Marne	61 184	11 611	Nièvre	14 020	2 380	Finistère	43 266	9 607	Ardèche	17 001	3 142
Yvelines	76 465	11 698	Saône-et-Loire	34 141	6 079	Ille-et-Vilaine	46 310	10 712	Drôme	27 230	5 442
Essonne	64 495	10 321	Yonne	19 444	3 866	Morbihan	33 675	8 110	Isère	62 759	11 903
Hauts-de-Seine	67 318	8 895	Total	95 073	17 787	Total	153 558	35 737	Loire	42 878	8 353
Seine-St-Denis	67 896	10 229							Rhône	89 533	15 464
Val-de-Marne	60 985	8 236	<b>NORD-PAS-DE-CALAIS</b>			<b>POITOU-CHARENTES</b>			Savoie	17 403	3 285
Val-d'Oise	56 743	8 929	Nord	121 019	25 703	Charente	24 112	6 708	Savoie (Haute-)	30 130	4 893
Total	526 447	78 859	Pas-de-Calais	68 173	14 090	Charente-Maritime	35 563	8 444	Total	314 871	57 678
<b>CHAMPAGNE-ARDENNE</b>			Total	189 192	39 793	Sèvres (Deux-)	24 956	6 014	<b>AUVERGNE</b>		
Ardennes	15 451	3 376				Vienne	25 558	6 545	Allier	21 337	3 689
Aube	16 307	3 236	<b>LORRAINE</b>			Total	110 189	27 711	Cantal	8 871	1 824
Marne	31 148	6 789	Meurthe-et-Moselle	35 355	7 339	<b>AQUITAINE</b>			Loire (Haute-)	11 684	2 536
Marne (Haute-)	11 463	2 702	Meuse	10 924	2 504	Dordogne	24 463	6 172	Puy-de-Dôme	35 688	7 102
Total	74 369	16 103	Moselle	53 401	10 810	Gironde	73 493	16 750	Total	77 580	15 151
<b>PICARDIE</b>			Vosges	20 341	4 182	Landes	19 653	4 456	<b>LANGUEDOC-ROUSSILLON</b>		
Aisne	26 147	5 990	Total	120 021	24 835	Lot-et-Garonne	19 993	6 320	Aude	17 641	4 236
Oise	40 794	8 634				Pyrénées-Atlantiques	32 535	7 105	Gard	36 241	7 200
Somme	28 949	6 602	<b>ALSACE</b>			Total	170 137	40 803	Hérault	44 489	8 574
Total	95 890	21 226	Rhin (Bas-)	43 050	7 326	<b>MIDI-PYRÉNÉES</b>			Lozère	4 508	1 055
<b>HAUTE-NORMANDIE</b>			Rhin (Haut-)	35 658	5 979	Ariège	8 672	2 169	Pyrénées-Orientales	20 276	4 048
Eure	33 322	7 510	Total	78 708	13 305	Aveyron	17 645	4 304	Total	123 155	25 113
Seine-Maritime	75 444	14 785				Garonne (Haute-)	56 689	13 349	<b>PROVENCE ALPES CÔTE-D'AZUR</b>		
Total	108 766	22 295	<b>FRANCHE-COMTÉ</b>			Gers	12 150	3 606	Alpes-de-Haute-Provence	7 349	1 421
<b>CENTRE</b>			Doubs	31 793	6 222	Lot	10 610	2 613	Alpes (Hautes-)	6 671	1 148
Cher	22 627	3 942	Jura	16 755	3 041	Pyrénées (Hautes-)	13 680	3 242	Alpes-Maritimes	48 628	7 061
Eure-et-Loir	23 944	4 929	Saône (Haute-)	14 156	3 113	Tarn	22 991	5 669	Bouches-du-Rhône	98 034	19 031
Indre	15 752	3 164	Belfort (Territoire de)	8 090	1 402	Tarn-et-Garonne	14 099	4 289	Var	47 501	8 043
Indre-et-Loire	32 493	6 625	Total	70 794	13 778	Total	156 536	39 241	Vaucluse	29 374	6 383
Loir-et-Cher	20 328	4 087				<b>LIMOUSIN</b>			Total	12 117	1 795
Loiret	36 531	6 619	<b>PAYS DE LA LOIRE</b>			Corrèze	13 840	2 773	<b>CORSE</b>		
Total	151 675	29 366	Loire-Atlantique	64 944	13 672	Creuse	7 578	1 488	Corse-Sud	5 502	772
<b>BASSE-NORMANDIE</b>			Maine-et-Loire	43 973	9 364	Vienne (Haute-)	20 409	4 108	Corse (Haute-)	6 615	1 023
Calvados	41 683	10 142	Mayenne	18 814	4 827	Total	41 827	8 369	Total	12 117	1 795
Manche	33 983	8 372	Sarthe	33 370	6 765	<b>TOTAL FRANCE</b>				3 199 742	638 362
Orne	20 796	5 164	Vendée	33 717	8 024						
Total	96 462	23 678	Total	194 818	42 652						

# **VOITURES PARTICULIERES ET COMMERCIALES :**

## **B. PARC AU 1<sup>er</sup> JANVIER 1989**

### **Véhicules de moins de 15 ans**

**Renseignements obtenus, en accord avec le D.S.T. par :**

- la Chambre Syndicale des Constructeurs d'Automobiles**
- la Chambre Syndicale des Importateurs d'Automobiles  
et de Motocycles**

Il est rappelé que l'évaluation administrative ou fiscale, résultant de la circulaire du 28 décembre 1956, a été modifiée par la circulaire du 23 décembre 1977 (J.O. du 8 février 1978), pour les voitures particulières réceptionnées par type à dater du 1er janvier 1978 (textes en annexe).

# Parc des voitures particulières et commerciales selon la classe d'âge (véhicules de moins de 15 ans d'âge).

## France entière

au 1<sup>er</sup> janvier des 7 dernières années

Classes de puissance administrative	Ages des véhicules					
	3 ans et moins %	4 et 5 ans %	6 et 7 ans %	8,9 et 10 ans %	11 à 15 ans %	Total %
<b>1 à 4 CV</b>						
- au 1 <sup>er</sup> 01.83	1 643 007 6,9	590 079 2,5	493 750 2,1	767 034 3,2	1 317 158 5,6	4 811 028 20,3
- au 1 <sup>er</sup> 01.84	1 670 279 6,8	846 410 3,5	502 987 2,1	743 974 3,0	1 246 739 5,1	5 010 389 20,5
- au 1 <sup>er</sup> 01.85	1 531 767 6,2	1 054 646 4,2	586 195 2,4	713 308 2,9	1 213 853 4,9	5 099 769 20,6
- au 1 <sup>er</sup> 01.86	1 385 787 5,5	1 140 560 4,6	839 562 3,4	718 494 2,9	1 164 671 4,6	5 249 074 21,0
- au 1 <sup>er</sup> 01.87	1 325 783 5,3	1 106 902 4,4	1 037 986 4,1	812 310 3,2	1 110 134 4,4	5 393 115 21,4
- au 1 <sup>er</sup> 01.88	1 483 598 5,8	930 138 3,6	1 120 772 4,4	1 045 135 4,1	1 077 621 4,2	5 657 264 22,1
- au 1 <sup>er</sup> 01.89	1 665 783 6,5	850 769 3,3	1 091 883 4,2	1 317 178 5,1	1 048 252 4,0	5 973 865 23,1
<b>5 CV</b>						
- au 1 <sup>er</sup> 01.83	513 342 2,2	509 665 2,2	529 408 2,2	760 102 3,2	546 695 2,3	2 859 212 12,1
- au 1 <sup>er</sup> 01.84	637 415 2,6	389 826 1,6	537 758 2,2	776 714 3,2	672 331 2,7	3 014 044 12,3
- au 1 <sup>er</sup> 01.85	767 015 3,1	311 325 1,3	502 830 2,0	756 669 3,1	767 817 3,1	3 105 656 12,6
- au 1 <sup>er</sup> 01.86	891 250 3,5	374 854 1,5	382 582 1,5	747 936 3,0	867 751 3,5	3 264 373 13,0
- au 1 <sup>er</sup> 01.87	953 466 3,6	466 704 1,9	304 004 1,3	735 541 2,9	960 177 3,9	3 419 892 13,6
- au 1 <sup>er</sup> 01.88	999 129 3,9	559 539 2,2	369 101 1,5	598 435 2,3	1 035 712 4,1	3 561 916 14,0
- au 1 <sup>er</sup> 01.89	1 050 174 4,1	624 693 2,4	464 802 1,8	509 318 1,9	1 031 681 4,0	3 680 668 14,2
<b>6 CV</b>						
- au 1 <sup>er</sup> 01.83	717 242 3,0	518 768 2,2	564 510 2,4	743 127 3,1	1 343 852 5,7	3 887 499 16,4
- au 1 <sup>er</sup> 01.84	802 006 3,3	425 248 1,7	559 984 2,3	727 459 3,0	1 303 380 5,3	3 818 077 15,6
- au 1 <sup>er</sup> 01.85	838 471 3,4	413 064 1,7	510 105 2,1	754 037 3,0	1 218 625 4,9	3 734 302 15,1
- au 1 <sup>er</sup> 01.86	807 108 3,2	541 912 2,1	419 294 1,7	776 563 3,1	1 172 330 4,7	3 717 207 14,8
- au 1 <sup>er</sup> 01.87	870 989 3,5	570 669 2,3	406 668 1,6	736 070 2,9	1 064 292 4,2	3 648 688 14,5
- au 1 <sup>er</sup> 01.88	988 636 3,9	522 760 2,0	531 418 2,1	639 673 2,5	1 002 379 3,9	3 684 866 14,4
- au 1 <sup>er</sup> 01.89	1 118 963 4,3	545 585 2,1	561 686 2,2	599 407 2,3	978 946 3,8	3 804 587 14,7
<b>7 CV</b>						
- au 1 <sup>er</sup> 01.83	1 889 274 8,0	1 331 626 5,6	1 257 621 5,3	1 324 545 5,6	1 023 087 4,3	6 826 153 28,8
- au 1 <sup>er</sup> 01.84	1 959 548 8,0	1 317 104 5,4	1 288 113 5,3	1 378 302 5,6	1 419 198 5,8	7 362 265 30,1
- au 1 <sup>er</sup> 01.85	1 923 683 7,8	1 228 556 5,0	1 310 599 5,3	1 566 126 6,3	1 620 009 6,5	7 648 973 30,9
- au 1 <sup>er</sup> 01.86	1 728 094 6,9	1 243 561 5,0	1 293 489 5,2	1 771 532 7,1	1 697 542 6,8	7 734 218 31,0
- au 1 <sup>er</sup> 01.87	1 553 425 6,2	1 371 517 5,5	1 197 821 4,8	1 787 668 7,1	1 873 283 7,4	7 783 714 31,0
- au 1 <sup>er</sup> 01.88	1 552 227 6,1	1 255 243 4,9	1 215 581 4,7	1 802 029 7,1	1 985 734 7,8	7 810 814 30,6
- au 1 <sup>er</sup> 01.89	1 626 580 6,3	1 005 272 3,9	1 352 055 5,2	1 708 660 6,6	2 015 217 7,8	7 707 784 29,8
<b>8 CV</b>						
- au 1 <sup>er</sup> 01.83	323 904 1,4	212 855 0,9	132 697 0,5	122 706 0,5	232 536 1,0	1 024 698 4,3
- au 1 <sup>er</sup> 01.84	288 015 1,2	242 239 1,0	155 897 0,6	162 584 0,7	184 136 0,7	1 032 871 4,2
- au 1 <sup>er</sup> 01.85	274 902 1,1	232 462 0,9	211 920 0,9	173 514 0,7	148 119 0,6	1 040 917 4,2
- au 1 <sup>er</sup> 01.86	278 559 1,1	202 065 0,8	241 046 0,9	214 289 0,9	147 310 0,6	1 083 269 4,3
- au 1 <sup>er</sup> 01.87	262 378 1,1	181 482 0,7	228 609 0,9	255 856 1,0	183 293 0,7	1 111 618 4,4
- au 1 <sup>er</sup> 01.88	226 543 0,9	179 837 0,7	198 798 0,8	319 453 1,2	207 482 0,8	1 132 113 4,4
- au 1 <sup>er</sup> 01.89	190 249 0,7	189 233 0,7	180 497 0,7	326 625 1,3	256 505 1,0	1 143 109 4,4

# Parc des voitures particulières et commerciales selon la classe d'âge (véhicules de moins de 15 ans d'âge).

## France entière (suite)

au 1<sup>er</sup> janvier des 7 dernières années

Classes de puissance administrative	Ages des véhicules					
	3 ans et moins %	4 et 5 ans %	6 et 7 ans %	8,9 et 10 ans %	11 à 15 ans %	Total %
<b>9 CV</b>						
- au 1 <sup>er</sup> 01.83	242 558 1,0	314 908 1,3	372 333 1,6	326 508 1,4	468 319 2,0	1 724 626 7,3
- au 1 <sup>er</sup> 01.84	220 264 0,9	246 657 1,0	364 746 1,5	360 255 1,5	491 067 2,0	1 682 989 6,9
- au 1 <sup>er</sup> 01.85	237 812 1,0	168 998 0,7	311 322 1,2	444 041 1,8	495 162 2,0	1 657 335 6,7
- au 1 <sup>er</sup> 01.86	255 215 1,0	141 997 0,6	243 310 1,0	510 845 2,0	485 454 1,9	1 636 821 6,5
- au 1 <sup>er</sup> 01.87	279 428 1,1	156 138 0,6	166 293 0,7	472 131 1,9	503 349 2,0	1 577 339 6,3
- au 1 <sup>er</sup> 01.88	345 437 1,4	162 721 0,6	140 487 0,6	387 510 1,5	542 290 2,1	1 578 445 6,2
- au 1 <sup>er</sup> 01.89	398 578 1,5	178 171 0,7	155 853 0,6	285 999 1,1	562 609 2,2	1 581 210 6,1
<b>10 CV</b>						
- au 1 <sup>er</sup> 01.83	239 757 1,0	126 133 0,5	37 270 0,2	64 009 0,3	167 927 0,7	635 096 2,7
- au 1 <sup>er</sup> 01.84	199 556 0,8	173 436 0,7	54 105 0,2	59 069 0,2	167 997 0,7	654 163 2,6
- au 1 <sup>er</sup> 01.85	139 783 0,6	173 267 0,7	125 556 0,5	52 971 0,2	120 174 0,5	611 751 2,5
<b>10 et 11 CV</b>						
- au 1 <sup>er</sup> 01.86	189 227 0,8	231 187 0,9	330 686 1,3	411 572 1,7	554 519 2,2	1 717 191 6,9
- au 1 <sup>er</sup> 01.87	169 952 0,7	179 635 0,7	262 824 1,0	467 240 1,9	529 114 2,1	1 608 765 6,4
- au 1 <sup>er</sup> 01.88	167 638 0,6	134 382 0,5	228 289 0,9	480 554 1,9	501 857 2,0	1 512 720 5,9
- au 1 <sup>er</sup> 01.89	176 127 0,7	116 745 0,4	179 075 0,7	430 318 1,7	518 045 2,0	1 420 310 5,5
<b>11 CV et +</b>						
- au 1 <sup>er</sup> 01.83	239 211 1,0	360 880 1,5	368 638 1,6	413 849 1,7	522 154 2,2	1 904 732 8,0
- au 1 <sup>er</sup> 01.84	198 169 0,8	258 906 1,1	377 028 1,5	430 348 1,8	612 989 2,5	1 877 440 7,7
- au 1 <sup>er</sup> 01.85	180 411 0,7	176 303 0,7	358 783 1,5	494 694 2,0	624 887 2,5	1 835 078 7,4
<b>12 CV et +</b>						
- au 1 <sup>er</sup> 01.86	73 624 0,3	69 229 0,3	99 021 0,4	205 809 0,8	178 570 0,7	626 253 2,5
- au 1 <sup>er</sup> 01.87	75 167 0,3	57 831 0,2	83 013 0,3	174 887 0,7	224 394 0,9	615 292 2,4
- au 1 <sup>er</sup> 01.88	81 954 0,3	50 877 0,2	69 383 0,3	156 290 0,6	243 011 1,0	601 515 2,4
- au 1 <sup>er</sup> 01.89	92 770 0,3	48 545 0,2	58 232 0,2	132 205 0,5	249 978 1,0	581 730 2,2
<b>Non indiqué</b>						
- au 1 <sup>er</sup> 01.83	160 0,0	1 122 0,0	2 004 0,0	2 586 0,0	9 476 0,1	15 348 0,1
- au 1 <sup>er</sup> 01.84	147 0,0	210 0,0	1 874 0,0	2 144 0,0	8 475 0,1	12 850 0,1
- au 1 <sup>er</sup> 01.85	139 0,0	196 0,0	1 003 0,0	2 212 0,0	6 695 0,0	10 145 0,0
- au 1 <sup>er</sup> 01.86	125 0,0	181 0,0	244 0,0	2 447 0,0	5 073 0,0	8 070 0,0
- au 1 <sup>er</sup> 01.87	134 0,0	161 0,0	211 0,0	1 595 0,0	4 119 0,0	6 220 0,0
- au 1 <sup>er</sup> 01.88	169 0,0	118 0,0	176 0,0	946 0,0	3 347 0,0	4 756 0,0
- au 1 <sup>er</sup> 01.89	184 0,0	110 0,0	155 0,0	311 0,0	2 803 0,0	3 563 0,0
<b>Total</b>						
- au 1 <sup>er</sup> 01.83	5 808 455 24,5	3 966 036 16,7	3 758 231 15,9	4 524 466 19,1	5 631 204 23,8	23 688 392 100,0
- au 1 <sup>er</sup> 01.84	5 975 399 24,4	3 900 036 16,0	3 842 492 15,7	4 640 849 19,0	6 106 312 24,9	24 465 088 100,0
- au 1 <sup>er</sup> 01.85	5 893 983 23,9	3 758 817 15,2	3 918 313 15,9	4 957 572 20,0	6 215 241 25,0	24 743 926 100,0
- au 1 <sup>er</sup> 01.86	5 608 989 22,3	3 945 546 15,8	3 849 234 15,4	5 359 487 21,5	6 273 220 25,0	25 036 476 100,0
- au 1 <sup>er</sup> 01.87	5 490 722 21,8	4 091 039 16,3	3 687 429 14,7	5 443 298 21,6	6 452 155 25,6	25 164 643 100,0
- au 1 <sup>er</sup> 01.88	5 845 331 22,9	3 795 615 14,7	3 874 005 15,3	5 430 025 21,2	6 599 433 25,9	25 544 409 100,0
- au 1 <sup>er</sup> 01.89	6 319 408 24,4	3 559 123 13,7	4 044 238 15,6	5 310 021 20,5	6 664 036 25,8	25 896 826 100,0



# Parc des voitures particulières et commerciales au 1<sup>er</sup> janvier 1989, par départements et classes d'âge

(années de première mise en circulation 1974-1988)

## Région Ile-de-France

DEPARTEMENTS ET ANNEES DE FABRICATION	CLASSES DE PUISSANCE ADMINISTRATIVE								NON INDIQUEE	TOTAL
	1 A 4 CV	5 CV	6 CV	7 CV	8 CV	9 CV	10.11 CV	12CV ET +		
<b>PARIS</b>										
86-87-88	49.312	34.913	35.832	69.627	13.033	27.427	14.830	12.915	18	257.907
84-85	23.093	17.842	16.596	32.009	11.251	10.022	8.749	5.660	7	125.229
82-83	25.038	13.192	17.755	33.425	7.848	7.529	10.151	5.840	9	120.787
79-80-81	26.185	13.115	17.858	43.176	12.800	10.200	19.511	10.638	11	153.494
AVANT 79	16.461	25.227	25.489	56.169	9.036	19.868	27.570	18.634	104	198.558
<b>TOTAUX DEPARTEMENT</b>	<b>140.089</b>	<b>104.289</b>	<b>113.530</b>	<b>234.406</b>	<b>53.968</b>	<b>75.046</b>	<b>80.811</b>	<b>53.687</b>	<b>149</b>	<b>855.975</b>
<b>SEINE ET MARNE</b>										
86-87-88	31.857	21.520	23.911	35.204	4.057	8.999	4.335	1.971	1	131.855
84-85	14.275	11.232	10.614	21.070	3.758	4.011	2.802	1.109	-	68.871
82-83	17.847	8.150	10.121	26.818	3.814	3.189	4.451	1.261	1	75.652
79-80-81	20.674	8.116	10.000	30.974	6.376	5.644	9.931	2.942	-	94.657
AVANT 79	16.318	14.273	13.743	31.251	4.286	9.373	10.183	5.002	9	104.438
<b>TOTAUX DEPARTEMENT</b>	<b>100.971</b>	<b>63.291</b>	<b>68.389</b>	<b>145.317</b>	<b>22.291</b>	<b>31.216</b>	<b>31.702</b>	<b>12.285</b>	<b>11</b>	<b>475.473</b>
<b>YVELINES</b>										
86-87-88	47.588	28.260	30.273	54.748	7.129	16.133	7.584	3.795	2	195.512
84-85	20.303	14.178	12.739	27.986	6.010	6.300	4.708	1.827	2	94.053
82-83	24.688	9.768	12.819	32.358	5.410	4.521	6.360	2.081	2	98.007
79-80-81	27.169	10.197	12.169	37.859	7.845	7.029	12.606	4.288	5	119.167
AVANT 79	18.712	18.701	18.231	40.387	5.535	12.673	14.500	6.889	44	135.672
<b>TOTAUX DEPARTEMENT</b>	<b>138.460</b>	<b>81.104</b>	<b>86.231</b>	<b>193.338</b>	<b>31.929</b>	<b>46.656</b>	<b>45.758</b>	<b>18.880</b>	<b>55</b>	<b>642.411</b>
<b>ESSONNE</b>										
86-87-88	32.205	21.568	23.687	39.953	4.194	10.754	4.954	2.016	3	139.334
84-85	16.620	11.640	11.615	24.662	4.368	4.845	3.309	1.181	-	78.240
82-83	20.673	8.195	11.211	29.110	4.514	3.726	5.202	1.472	-	84.103
79-80-81	24.266	9.317	11.408	35.889	7.365	6.869	11.648	3.555	5	110.322
AVANT 79	20.464	20.589	20.189	47.535	6.102	14.401	15.155	6.791	35	151.261
<b>TOTAUX DEPARTEMENT</b>	<b>114.228</b>	<b>71.309</b>	<b>78.110</b>	<b>177.149</b>	<b>26.543</b>	<b>40.595</b>	<b>40.268</b>	<b>15.015</b>	<b>43</b>	<b>563.260</b>
<b>HAUTS DE SEINE</b>										
86-87-88	43.492	28.961	30.009	61.281	7.902	20.112	9.660	5.937	11	207.365
84-85	18.729	13.755	12.936	28.127	6.633	6.696	5.473	2.545	2	94.896
82-83	22.724	9.503	13.394	30.437	5.616	5.077	7.023	2.709	3	96.486
79-80-81	23.580	10.248	13.311	37.078	9.068	8.285	14.115	5.545	1	121.231
AVANT 79	14.991	19.416	19.102	45.016	6.488	14.928	18.300	9.758	47	148.046
<b>TOTAUX DEPARTEMENT</b>	<b>123.516</b>	<b>81.883</b>	<b>88.752</b>	<b>201.939</b>	<b>35.707</b>	<b>55.098</b>	<b>54.571</b>	<b>26.494</b>	<b>64</b>	<b>668.024</b>
<b>SEINE ST DENIS</b>										
86-87-88	26.189	17.798	22.160	36.411	3.900	9.197	4.647	1.969	3	122.274
84-85	13.330	9.978	11.029	23.645	4.340	4.753	3.452	1.331	-	71.858
82-83	17.345	7.991	12.210	30.147	5.035	4.219	5.646	1.794	-	84.387
79-80-81	20.305	9.407	12.110	40.163	8.789	8.593	13.786	4.678	2	117.833
AVANT 79	13.680	18.315	18.639	48.443	7.049	15.604	18.475	9.181	89	149.475
<b>TOTAUX DEPARTEMENT</b>	<b>90.849</b>	<b>63.489</b>	<b>76.148</b>	<b>178.809</b>	<b>29.113</b>	<b>42.366</b>	<b>46.006</b>	<b>18.953</b>	<b>94</b>	<b>545.827</b>

**Parc des voitures particulières et commerciales  
au 1<sup>er</sup> janvier 1989, par départements et classes d'âge**  
(années de première mise en circulation 1974-1988)

**Région Ile-de-France (suite)**

DEPARTEMENTS ET ANNEES DE FABRICATION	CLASSES DE PUISSANCE ADMINISTRATIVE								NON INDIQUEE	TOTAL
	1 A 4 CV	5 CV	6 CV	7 CV	8 CV	9 CV	10.11 CV	12CV ET +		
<b>VAL DE MARNE</b>										
86-87-88	28.545	19.372	21.543	39.417	4.735	11.306	4.987	2.632	2	132.539
84-85	14.662	10.867	10.652	23.556	4.738	4.956	3.876	1.595	-	74.902
82-83	18.637	8.257	11.302	28.016	4.695	3.980	5.581	1.975	1	82.444
79-80-81	20.936	9.004	11.307	38.048	7.965	7.114	12.451	4.448	2	107.275
AVANT 79	13.715	17.084	16.592	40.236	5.696	12.965	15.279	8.029	41	129.637
<b>TOTAUX DEPARTEMENT</b>	<b>96.495</b>	<b>64.584</b>	<b>71.396</b>	<b>165.273</b>	<b>27.029</b>	<b>40.321</b>	<b>42.174</b>	<b>18.679</b>	<b>46</b>	<b>526.797</b>
<b>VAL D'OISE</b>										
86-87-88	26.468	17.916	20.885	33.957	4.071	9.043	4.308	1.836	7	118.491
84-85	12.947	9.601	9.889	20.678	4.010	4.026	2.918	1.101	-	65.170
82-83	16.611	7.272	10.089	25.713	4.008	3.249	4.638	1.388	1	72.969
79-80-81	18.741	8.060	9.719	30.906	6.639	5.987	10.251	3.208	1	93.512
AVANT 79	14.313	14.579	15.416	36.312	4.797	10.909	12.739	6.007	25	115.097
<b>TOTAUX DEPARTEMENT</b>	<b>89.080</b>	<b>57.428</b>	<b>65.998</b>	<b>147.566</b>	<b>23.525</b>	<b>33.214</b>	<b>34.854</b>	<b>13.540</b>	<b>34</b>	<b>465.239</b>
<b>TOTAL REGIONAL</b>										
86-87-88	285.656	190.308	208.300	370.598	49.021	112.971	55.305	33.071	47	1305.277
84-85	133.959	99.093	96.070	201.733	45.108	45.609	35.287	16.349	11	673.219
82-83	163.563	72.328	98.901	236.024	40.940	35.490	49.052	18.520	17	714.835
79-80-81	181.856	77.464	97.882	290.093	66.847	59.721	104.299	39.302	27	917.491
AVANT 79	128.654	148.184	147.401	345.349	48.989	110.721	132.201	70.291	394	1132.184
<b>TOTAUX REGION</b>	<b>893.688</b>	<b>587.377</b>	<b>648.554</b>	<b>1443.797</b>	<b>250.905</b>	<b>364.512</b>	<b>376.144</b>	<b>177.533</b>	<b>496</b>	<b>4743.006</b>



# Parc des voitures particulières et commerciales au 1<sup>er</sup> janvier 1989, par départements et classes d'âge

(années de première mise en circulation 1974-1988)

## Région Champagne-Ardenne

DEPARTEMENTS ET ANNEES DE FABRICATION	CLASSES DE PUISSANCE ADMINISTRATIVE								NON INDIQUEE	TOTAL
	1 A 4 CV	5 CV	6 CV	7 CV	8 CV	9 CV	10.11 CV	12CV ET +		
<b>ARDENNES</b>										
86-87-88	8.746	5.049	6.126	7.357	728	1.430	718	281	-	30.435
84-85	4.544	3.243	2.737	4.530	671	651	443	158	-	16.977
82-83	5.732	2.439	2.791	6.840	673	570	667	194	-	19.906
79-80-81	6.828	2.525	3.015	9.242	1.313	1.129	1.882	464	-	26.398
AVANT 79	5.211	4.084	4.416	9.464	1.012	2.022	2.049	1.001	14	29.273
<b>TOTAUX DEPARTEMENT</b>	<b>31.061</b>	<b>17.340</b>	<b>19.085</b>	<b>37.433</b>	<b>4.397</b>	<b>5.802</b>	<b>5.759</b>	<b>2.098</b>	<b>14</b>	<b>122.989</b>
<b>AUBE</b>										
86-87-88	7.574	5.057	5.814	8.366	941	1.848	887	387	-	30.874
84-85	3.804	2.968	2.656	4.967	877	820	574	195	-	16.861
82-83	5.271	2.356	2.817	7.286	906	784	833	263	-	20.516
79-80-81	6.241	2.541	3.031	9.232	1.507	1.426	2.247	583	1	26.809
AVANT 79	5.259	4.714	4.626	10.020	1.271	2.562	2.631	1.105	5	32.193
<b>TOTAUX DEPARTEMENT</b>	<b>28.149</b>	<b>17.636</b>	<b>18.944</b>	<b>39.871</b>	<b>5.502</b>	<b>7.440</b>	<b>7.172</b>	<b>2.533</b>	<b>6</b>	<b>127.253</b>
<b>MARNE</b>										
86-87-88	17.177	11.591	13.690	19.356	2.121	4.870	2.016	967	1	71.789
84-85	8.109	6.304	6.275	10.744	1.908	1.882	1.119	457	-	36.798
82-83	10.326	4.511	5.621	13.421	1.724	1.558	1.788	574	3	39.526
79-80-81	12.172	4.582	5.597	16.366	3.064	2.507	4.183	1.130	4	49.605
AVANT 79	9.227	7.790	7.703	16.405	1.902	4.480	4.429	1.972	28	53.936
<b>TOTAUX DEPARTEMENT</b>	<b>57.011</b>	<b>34.778</b>	<b>38.886</b>	<b>76.292</b>	<b>10.719</b>	<b>15.297</b>	<b>13.535</b>	<b>5.100</b>	<b>36</b>	<b>251.654</b>
<b>HAUTE MARNE</b>										
86-87-88	5.297	3.685	4.324	5.857	506	1.116	442	200	-	21.427
84-85	2.733	2.332	1.954	3.697	504	579	341	116	-	12.256
82-83	3.822	1.774	2.081	5.261	507	484	467	126	1	14.523
79-80-81	4.646	1.659	2.283	6.788	1.044	905	1.313	306	-	18.944
AVANT 79	3.743	3.078	3.378	7.020	850	1.744	1.577	717	2	22.109
<b>TOTAUX DEPARTEMENT</b>	<b>20.241</b>	<b>12.528</b>	<b>14.020</b>	<b>28.623</b>	<b>3.411</b>	<b>4.828</b>	<b>4.140</b>	<b>1.465</b>	<b>3</b>	<b>89.259</b>
<b>TOTAL REGIONAL</b>										
86-87-88	38.794	25.382	29.954	40.936	4.296	9.264	4.063	1.835	1	154.525
84-85	19.190	14.847	13.622	23.938	3.960	3.932	2.477	926	-	82.892
82-83	25.151	11.080	13.310	32.808	3.810	3.396	3.755	1.157	4	94.471
79-80-81	29.887	11.307	13.926	41.628	6.928	5.967	9.625	2.483	5	121.756
AVANT 79	23.440	19.666	20.123	42.909	5.035	10.808	10.686	4.795	49	137.511
<b>TOTAUX REGION</b>	<b>136.462</b>	<b>82.282</b>	<b>90.935</b>	<b>182.219</b>	<b>24.029</b>	<b>33.367</b>	<b>30.606</b>	<b>11.196</b>	<b>59</b>	<b>591.155</b>

# Parc des voitures particulières et commerciales au 1<sup>er</sup> janvier 1989, par départements et classes d'âge

(années de première mise en circulation 1974-1988)

## Région Picardie

DEPARTEMENTS ET ANNEES DE FABRICATION	CLASSES DE PUISSANCE ADMINISTRATIVE								NON INDIQUEE	TOTAL
	1 A 4 CV	5 CV	6 CV	7 CV	8 CV	9 CV	10.11 CV	12CV ET +		
<b>AISNE</b>										
86-87-88	16.259	10.630	11.330	14.823	1.482	2.966	1.342	568	3	59.403
84-85	8.017	6.156	5.417	9.361	1.399	1.335	860	296	-	32.841
82-83	10.236	4.704	5.423	12.469	1.339	1.295	1.353	361	-	37.180
79-80-81	11.966	4.531	5.650	15.991	2.542	2.162	3.471	880	4	47.197
AVANT 79	9.472	8.062	8.678	17.155	1.924	4.025	4.108	1.820	42	55.286
<b>TOTAUX DEPARTEMENT</b>	<b>55.950</b>	<b>34.083</b>	<b>36.498</b>	<b>69.799</b>	<b>8.686</b>	<b>11.783</b>	<b>11.134</b>	<b>3.925</b>	<b>49</b>	<b>231.907</b>
<b>OISE</b>										
86-87-88	22.149	14.350	15.439	22.325	2.372	4.659	2.172	1.000	2	84.468
84-85	10.748	8.552	7.131	13.607	2.066	2.337	1.468	511	-	46.420
82-83	13.560	5.976	7.183	17.320	1.994	1.913	2.354	645	1	50.946
79-80-81	16.222	5.926	7.372	21.766	3.952	3.500	5.590	1.461	-	65.789
AVANT 79	12.936	10.510	10.606	22.506	2.939	6.117	6.207	2.634	34	74.489
<b>TOTAUX DEPARTEMENT</b>	<b>75.615</b>	<b>45.314</b>	<b>47.731</b>	<b>97.524</b>	<b>13.323</b>	<b>18.526</b>	<b>17.791</b>	<b>6.251</b>	<b>37</b>	<b>322.112</b>
<b>SOMME</b>										
86-87-88	15.435	9.938	10.725	14.493	1.295	2.794	1.151	480	1	56.312
84-85	8.311	6.274	5.209	9.665	1.255	1.489	805	251	-	33.259
82-83	11.210	4.361	5.362	12.714	1.252	1.233	1.387	332	2	37.853
79-80-81	12.605	4.833	5.647	16.662	2.439	2.296	3.367	850	3	48.702
AVANT 79	10.506	10.050	10.735	20.426	2.219	4.979	4.340	1.719	27	65.001
<b>TOTAUX DEPARTEMENT</b>	<b>58.067</b>	<b>35.456</b>	<b>37.678</b>	<b>73.960</b>	<b>8.460</b>	<b>12.791</b>	<b>11.050</b>	<b>3.632</b>	<b>33</b>	<b>241.127</b>
<b>TOTAL REGIONAL</b>										
86-87-88	53.843	34.918	37.494	51.641	5.149	10.419	4.665	2.048	6	200.183
84-85	27.076	20.982	17.757	32.633	4.720	5.161	3.133	1.058	-	112.520
82-83	35.006	15.041	17.968	42.503	4.585	4.441	5.094	1.338	3	125.979
79-80-81	40.793	15.290	18.669	54.419	8.933	7.958	12.428	3.191	7	161.688
AVANT 79	32.914	28.622	30.019	60.087	7.082	15.121	14.655	6.173	103	194.776
<b>TOTAUX REGION</b>	<b>189.632</b>	<b>114.853</b>	<b>121.907</b>	<b>241.283</b>	<b>30.469</b>	<b>43.100</b>	<b>39.975</b>	<b>13.808</b>	<b>119</b>	<b>795.146</b>

# Parc des voitures particulières et commerciales au 1<sup>er</sup> janvier 1989, par départements et classes d'âge

(années de première mise en circulation 1974-1988)

## Région Haute-Normandie

DEPARTEMENTS ET ANNEES DE FABRICATION	CLASSES DE PUISSANCE ADMINISTRATIVE								NON INDIQUEE	TOTAL
	1 A 4 CV	5 CV	6 CV	7 CV	8 CV	9 CV	10.11 CV	12CV ET +		
<b>EURE</b>										
86-87-88	15.717	10.243	11.377	15.235	1.552	3.277	1.405	677	1	59.484
84-85	7.438	5.799	5.411	9.623	1.573	1.606	996	381	1	32.828
82-83	9.945	4.515	5.231	13.067	1.738	1.304	1.707	486	3	37.996
79-80-81	12.236	4.614	5.555	16.490	3.076	2.706	4.174	1.149	9	50.009
AVANT 79	10.131	8.947	9.249	19.058	2.487	5.505	4.592	2.177	24	62.170
<b>TOTAUX DEPARTEMENT</b>	<b>55.467</b>	<b>34.118</b>	<b>36.823</b>	<b>73.473</b>	<b>10.426</b>	<b>14.398</b>	<b>12.874</b>	<b>4.870</b>	<b>38</b>	<b>242.487</b>
<b>SEINE MARITIME</b>										
86-87-88	36.521	21.512	24.099	36.357	3.094	7.323	3.079	1.316	5	133.306
84-85	19.054	13.067	11.376	23.063	3.069	3.501	2.151	713	1	75.995
82-83	24.846	10.282	12.564	29.503	3.265	2.903	3.600	917	-	87.880
79-80-81	29.889	10.760	12.338	36.984	5.846	5.633	8.463	2.145	-	112.058
AVANT 79	21.902	19.860	20.216	39.760	4.430	11.769	9.623	4.172	31	131.763
<b>TOTAUX DEPARTEMENT</b>	<b>132.212</b>	<b>75.481</b>	<b>80.593</b>	<b>165.667</b>	<b>19.704</b>	<b>31.129</b>	<b>26.916</b>	<b>9.263</b>	<b>37</b>	<b>541.002</b>
<b>TOTAL REGIONAL</b>										
86-87-88	52.238	31.755	35.476	51.592	4.646	10.600	4.484	1.993	6	192.790
84-85	26.492	18.866	16.787	32.686	4.642	5.107	3.147	1.094	2	108.823
82-83	34.791	14.797	17.795	42.570	5.003	4.207	5.307	1.403	3	125.876
79-80-81	42.125	15.374	17.893	53.474	8.922	8.339	12.637	3.294	9	162.067
AVANT 79	32.033	28.807	29.465	58.818	6.917	17.274	14.215	6.349	55	193.933
<b>TOTAUX REGION</b>	<b>187.679</b>	<b>109.599</b>	<b>117.416</b>	<b>239.140</b>	<b>30.130</b>	<b>45.527</b>	<b>39.790</b>	<b>14.133</b>	<b>75</b>	<b>783.489</b>

# Parc des voitures particulières et commerciales au 1<sup>er</sup> janvier 1989, par départements et classes d'âge

(années de première mise en circulation 1974-1988)

## Région Centre

DEPARTEMENTS ET ANNEES DE FABRICATION	CLASSES DE PUISSANCE ADMINISTRATIVE								NON INDIQUEE	TOTAL
	1 A 4 CV	5 CV	6 CV	7 CV	8 CV	9 CV	10.11 CV	12CV ET +		
<b>CHER</b>										
86-87-88	8.625	5.065	5.629	9.398	860	1.914	815	335	5	32.646
84-85	4.441	3.264	2.751	6.059	875	1.127	624	179	2	19.322
82-83	5.795	2.361	2.675	8.450	815	919	968	249	3	22.235
79-80-81	7.629	2.540	3.169	10.786	1.722	1.584	2.608	584	9	30.631
AVANT 79	6.782	5.818	6.010	12.294	1.573	3.060	3.127	1.165	19	39.848
<b>TOTAUX DEPARTEMENT</b>	<b>33.272</b>	<b>19.048</b>	<b>20.234</b>	<b>46.987</b>	<b>5.845</b>	<b>8.604</b>	<b>8.142</b>	<b>2.512</b>	<b>38</b>	<b>144.682</b>
<b>EURE ET LOIR</b>										
86-87-88	10.941	7.111	8.244	12.258	1.214	2.783	1.247	603	-	44.397
84-85	5.562	4.104	3.865	7.824	1.233	1.240	859	290	-	24.977
82-83	7.047	2.935	3.591	10.100	1.233	1.075	1.247	349	3	27.580
79-80-81	8.450	3.138	3.772	12.393	2.180	1.946	3.183	804	5	35.871
AVANT 79	7.306	6.478	6.545	13.770	1.754	3.756	3.662	1.529	18	44.818
<b>TOTAUX DEPARTEMENT</b>	<b>39.306</b>	<b>23.766</b>	<b>26.017</b>	<b>56.341</b>	<b>7.614</b>	<b>10.800</b>	<b>10.198</b>	<b>3.575</b>	<b>26</b>	<b>177.643</b>
<b>INDRE</b>										
86-87-88	5.529	3.737	3.982	6.455	549	1.282	469	228	-	22.231
84-85	3.084	2.476	2.174	4.547	605	696	404	119	1	14.106
82-83	4.082	1.884	2.015	6.242	596	586	638	140	1	16.184
79-80-81	5.453	1.963	2.451	8.007	1.389	1.206	1.745	375	3	22.592
AVANT 79	5.070	4.474	4.606	9.237	1.148	2.467	2.038	846	12	29.898
<b>TOTAUX DEPARTEMENT</b>	<b>23.218</b>	<b>14.534</b>	<b>15.228</b>	<b>34.488</b>	<b>4.287</b>	<b>6.237</b>	<b>5.294</b>	<b>1.708</b>	<b>17</b>	<b>105.011</b>
<b>INDRE ET LOIRE</b>										
86-87-88	13.012	8.203	9.319	13.581	1.485	3.270	1.410	602	2	50.884
84-85	7.074	5.251	4.771	9.169	1.661	1.628	996	332	2	30.884
82-83	9.438	3.963	4.652	12.592	1.599	1.458	1.573	446	-	35.721
79-80-81	11.961	4.623	5.381	16.881	3.136	2.744	3.926	1.092	4	49.748
AVANT 79	10.468	10.814	10.652	22.512	2.827	6.307	5.337	2.186	26	71.129
<b>TOTAUX DEPARTEMENT</b>	<b>51.953</b>	<b>32.854</b>	<b>34.775</b>	<b>74.735</b>	<b>10.708</b>	<b>15.407</b>	<b>13.242</b>	<b>4.658</b>	<b>34</b>	<b>238.366</b>
<b>LOIR ET CHER</b>										
86-87-88	8.022	5.588	6.147	9.166	822	1.895	853	353	1	32.847
84-85	4.300	3.134	2.894	5.956	926	998	634	185	2	19.029
82-83	5.785	2.285	2.667	7.943	901	818	948	244	-	21.591
79-80-81	7.354	2.540	3.090	9.960	1.763	1.548	2.471	525	2	29.253
AVANT 79	6.698	6.098	6.094	12.259	1.425	3.324	2.955	1.185	14	40.052
<b>TOTAUX DEPARTEMENT</b>	<b>32.159</b>	<b>19.645</b>	<b>20.892</b>	<b>45.284</b>	<b>5.837</b>	<b>8.583</b>	<b>7.861</b>	<b>2.492</b>	<b>19</b>	<b>142.772</b>
<b>LOIRET</b>										
86-87-88	15.802	10.260	11.012	19.003	1.820	4.460	1.889	803	3	65.052
84-85	7.919	5.893	5.422	11.719	2.052	2.167	1.261	437	-	36.870
82-83	10.697	4.544	5.655	15.091	1.886	1.790	2.082	515	-	42.260
79-80-81	13.553	4.848	5.926	18.692	3.389	3.073	4.962	1.185	2	55.630
AVANT 79	11.876	10.383	10.364	21.185	2.661	6.104	5.743	2.474	23	70.813
<b>TOTAUX DEPARTEMENT</b>	<b>59.847</b>	<b>35.928</b>	<b>38.379</b>	<b>85.690</b>	<b>11.808</b>	<b>17.594</b>	<b>15.937</b>	<b>5.414</b>	<b>28</b>	<b>270.625</b>
<b>TOTAL REGIONAL</b>										
86-87-88	61.931	39.964	44.333	69.857	6.750	15.604	6.683	2.924	11	248.057
84-85	32.380	24.122	21.877	45.274	7.352	7.856	4.778	1.542	7	145.188
82-83	42.844	17.972	21.255	60.418	7.030	6.646	7.456	1.943	7	165.571
79-80-81	54.400	19.652	23.789	76.719	13.579	12.101	18.895	4.565	25	223.725
AVANT 79	48.200	44.065	44.271	91.257	11.388	25.018	22.862	9.385	112	296.558
<b>TOTAUX REGION</b>	<b>239.755</b>	<b>145.775</b>	<b>155.525</b>	<b>343.525</b>	<b>46.099</b>	<b>67.225</b>	<b>60.674</b>	<b>20.359</b>	<b>162</b>	<b>1079.099</b>

# Parc des voitures particulières et commerciales au 1<sup>er</sup> janvier 1989, par départements et classes d'âge

(années de première mise en circulation 1974-1988)

## Région Basse-Normandie

DEPARTEMENTS ET ANNEES DE FABRICATION	CLASSES DE PUISSANCE ADMINISTRATIVE								NON INDIQUEE	TOTAL
	1 A 4 CV	5 CV	6 CV	7 CV	8 CV	9 CV	10.11 CV	12CV ET +		
<b>CALVADOS</b>										
86-87-88	17.394	11.600	11.826	15.149	1.528	3.194	1.335	759	-	62.785
84-85	8.929	6.959	5.980	10.523	1.642	1.684	1.085	388	1	37.191
82-83	12.353	5.477	5.632	14.288	1.699	1.351	1.764	473	2	43.039
79-80-81	15.629	5.210	6.128	17.943	3.213	2.727	4.322	1.109	7	56.288
AVANT 79	12.509	10.773	10.433	20.595	2.442	6.247	4.619	2.122	29	69.769
<b>TOTAUX DEPARTEMENT</b>	<b>66.814</b>	<b>40.019</b>	<b>39.999</b>	<b>78.498</b>	<b>10.524</b>	<b>15.203</b>	<b>13.125</b>	<b>4.851</b>	<b>39</b>	<b>269.072</b>
<b>MANCHE</b>										
86-87-88	11.588	8.180	8.212	10.121	945	2.059	831	331	-	42.267
84-85	7.207	5.839	4.865	8.379	1.326	1.293	708	240	-	29.857
82-83	10.362	4.563	4.623	12.497	1.381	1.266	1.242	305	7	36.246
79-80-81	13.783	4.584	5.201	15.856	2.647	2.484	3.248	716	3	48.522
AVANT 79	11.961	9.542	9.264	18.184	2.357	5.081	3.751	1.392	20	61.552
<b>TOTAUX DEPARTEMENT</b>	<b>54.901</b>	<b>32.708</b>	<b>32.165</b>	<b>65.037</b>	<b>8.656</b>	<b>12.183</b>	<b>9.780</b>	<b>2.984</b>	<b>30</b>	<b>218.444</b>
<b>ORNE</b>										
86-87-88	7.010	4.796	5.082	6.622	607	1.294	631	291	1	26.334
84-85	4.006	3.211	2.904	4.916	736	709	474	178	1	17.135
82-83	5.526	2.563	2.607	7.325	818	693	795	234	4	20.565
79-80-81	7.697	2.515	2.961	9.464	1.620	1.427	2.145	614	3	28.446
AVANT 79	7.315	6.321	6.262	12.380	1.604	3.443	2.678	1.171	15	41.189
<b>TOTAUX DEPARTEMENT</b>	<b>31.554</b>	<b>19.406</b>	<b>19.816</b>	<b>40.707</b>	<b>5.385</b>	<b>7.566</b>	<b>6.723</b>	<b>2.488</b>	<b>24</b>	<b>133.669</b>
<b>TOTAL REGIONAL</b>										
86-87-88	35.992	24.576	25.120	31.892	3.080	6.547	2.797	1.381	1	131.386
84-85	20.142	16.009	13.749	23.818	3.704	3.686	2.267	806	2	84.183
82-83	28.241	12.603	12.862	34.110	3.898	3.310	3.801	1.012	13	99.850
79-80-81	37.109	12.309	14.290	43.263	7.480	6.638	9.715	2.439	13	133.256
AVANT 79	31.785	26.636	25.959	51.159	6.403	14.771	11.048	4.685	64	172.510
<b>TOTAUX REGION</b>	<b>153.269</b>	<b>92.133</b>	<b>91.980</b>	<b>184.242</b>	<b>24.565</b>	<b>34.952</b>	<b>29.628</b>	<b>10.323</b>	<b>93</b>	<b>621.185</b>

# Parc des voitures particulières et commerciales au 1<sup>er</sup> janvier 1989, par départements et classes d'âge

(années de première mise en circulation 1974-1988)

## Région Bourgogne

DEPARTEMENTS ET ANNEES DE FABRICATION	CLASSES DE PUISSANCE ADMINISTRATIVE								NON INDIQUEE	TOTAL
	1 A 4 CV	5 CV	6 CV	7 CV	8 CV	9 CV	10.11 CV	12CV ET +		
<b>COTE D'OR</b>										
86-87-88	15.944	9.465	10.798	16.125	1.749	3.610	1.627	792	2	60.112
84-85	7.739	5.635	5.117	9.713	1.545	1.532	1.036	425	2	32.744
82-83	9.928	4.106	4.935	12.623	1.561	1.278	1.484	454	4	36.373
79-80-81	11.617	4.526	5.432	15.848	2.643	2.337	3.602	1.006	9	47.020
AVANT 79	9.927	8.443	8.764	17.455	2.080	4.542	4.196	1.941	19	57.367
<b>TOTAUX DEPARTEMENT</b>	<b>55.155</b>	<b>32.175</b>	<b>35.046</b>	<b>71.764</b>	<b>9.578</b>	<b>13.299</b>	<b>11.945</b>	<b>4.618</b>	<b>36</b>	<b>233.616</b>
<b>NIEVRE</b>										
86-87-88	7.530	4.129	4.323	6.946	532	1.346	515	211	-	25.532
84-85	3.629	2.443	2.152	4.463	574	657	366	128	2	14.414
82-83	4.606	1.831	2.203	6.026	502	584	670	175	1	16.598
79-80-81	5.682	2.018	2.542	7.332	1.116	983	1.811	431	2	21.917
AVANT 79	5.667	4.344	4.818	9.390	989	2.146	2.047	957	17	30.375
<b>TOTAUX DEPARTEMENT</b>	<b>27.114</b>	<b>14.765</b>	<b>16.038</b>	<b>34.157</b>	<b>3.713</b>	<b>5.716</b>	<b>5.409</b>	<b>1.902</b>	<b>22</b>	<b>108.836</b>
<b>SAONE ET LOIRE</b>										
86-87-88	17.652	10.039	11.104	17.694	1.627	3.629	1.475	699	2	63.921
84-85	9.016	6.219	5.399	10.824	1.612	1.637	1.018	362	-	36.087
82-83	11.679	4.864	5.518	14.708	1.497	1.360	1.557	478	2	41.663
79-80-81	15.053	5.137	6.290	18.953	3.005	2.640	4.212	1.106	3	56.399
AVANT 79	13.548	11.014	11.327	23.012	2.596	5.738	4.946	2.088	43	74.312
<b>TOTAUX DEPARTEMENT</b>	<b>66.948</b>	<b>37.273</b>	<b>39.638</b>	<b>85.191</b>	<b>10.337</b>	<b>15.004</b>	<b>13.208</b>	<b>4.733</b>	<b>50</b>	<b>272.382</b>
<b>YONNE</b>										
86-87-88	8.412	5.565	6.410	9.766	828	2.183	895	475	-	34.534
84-85	4.211	3.602	3.145	6.290	1.002	1.008	630	261	-	20.149
82-83	5.823	2.589	3.015	8.467	971	852	1.010	297	1	23.025
79-80-81	7.011	2.748	3.444	10.950	1.966	1.723	2.625	726	8	31.201
AVANT 79	6.679	5.863	6.236	13.178	1.619	3.578	3.327	1.521	14	42.015
<b>TOTAUX DEPARTEMENT</b>	<b>32.136</b>	<b>20.367</b>	<b>22.250</b>	<b>48.651</b>	<b>6.386</b>	<b>9.344</b>	<b>8.487</b>	<b>3.280</b>	<b>23</b>	<b>150.924</b>
<b>TOTAL REGIONAL</b>										
86-87-88	49.538	29.198	32.635	50.531	4.736	10.768	4.512	2.177	4	184.099
84-85	24.595	17.899	15.813	31.290	4.733	4.834	3.050	1.176	4	103.394
82-83	32.036	13.390	15.671	41.824	4.531	4.074	4.721	1.404	8	117.659
79-80-81	39.363	14.429	17.708	53.083	8.730	7.683	12.250	3.269	22	156.537
AVANT 79	35.821	29.664	31.145	63.035	7.284	16.004	14.516	6.507	93	204.069
<b>TOTAUX REGION</b>	<b>181.353</b>	<b>104.580</b>	<b>112.972</b>	<b>239.763</b>	<b>30.014</b>	<b>43.363</b>	<b>39.049</b>	<b>14.533</b>	<b>131</b>	<b>765.758</b>

# Parc des voitures particulières et commerciales au 1<sup>er</sup> janvier 1989, par départements et classes d'âge

(années de première mise en circulation 1974-1988)

## Région Nord Pas-de-Calais

DEPARTEMENTS ET ANNEES DE FABRICATION	CLASSES DE PUISSANCE ADMINISTRATIVE								NON INDIQUEE	TOTAL
	1 A 4 CV	5 CV	6 CV	7 CV	8 CV	9 CV	10-11 CV	12CV ET +		
<b>NORD</b>										
86-87-88	75.075	42.512	49.509	67.923	6.134	13.122	5.910	2.511	2	262.698
84-85	40.257	26.035	23.534	39.960	5.788	6.681	3.878	1.335	-	147.468
82-83	47.533	19.697	24.253	52.893	6.479	5.847	6.458	1.654	3	164.817
79-80-81	51.331	20.243	24.384	67.095	11.002	10.535	15.673	3.964	5	204.232
AVANT 79	34.865	33.347	36.386	72.492	8.096	18.947	19.798	7.949	43	231.923
<b>TOTAUX DEPARTEMENT</b>	<b>249.061</b>	<b>141.834</b>	<b>158.066</b>	<b>300.363</b>	<b>37.499</b>	<b>55.132</b>	<b>51.717</b>	<b>17.413</b>	<b>53</b>	<b>1011.138</b>
<b>PAS DE CALAIS</b>										
86-87-88	41.505	24.012	27.245	33.918	2.664	6.023	2.511	1.070	-	138.948
84-85	21.045	14.357	13.451	21.065	2.736	3.111	1.738	647	-	78.150
82-83	26.136	12.159	14.152	30.803	3.183	3.119	3.138	795	-	93.485
79-80-81	30.504	11.996	14.326	39.309	5.579	5.537	7.999	1.922	-	117.172
AVANT 79	19.964	19.917	20.365	41.536	4.137	10.073	9.202	3.591	20	128.805
<b>TOTAUX DEPARTEMENT</b>	<b>139.154</b>	<b>82.441</b>	<b>89.539</b>	<b>166.631</b>	<b>18.299</b>	<b>27.863</b>	<b>24.588</b>	<b>8.025</b>	<b>20</b>	<b>556.560</b>
<b>TOTAL REGIONAL</b>										
86-87-88	116.580	66.524	76.754	101.841	8.798	19.145	8.421	3.581	2	401.646
84-85	61.302	40.392	36.985	61.025	8.524	9.792	5.616	1.982	-	225.618
82-83	73.669	31.856	38.405	83.696	9.662	8.966	9.596	2.449	3	258.302
79-80-81	81.835	32.239	38.710	106.404	16.581	16.072	23.672	5.886	5	321.404
AVANT 79	54.829	53.264	56.751	114.028	12.233	29.020	29.000	11.540	63	360.728
<b>TOTAUX REGION</b>	<b>388.215</b>	<b>224.275</b>	<b>247.605</b>	<b>466.994</b>	<b>55.798</b>	<b>82.995</b>	<b>76.305</b>	<b>25.438</b>	<b>73</b>	<b>1567.698</b>

# Parc des voitures particulières et commerciales au 1<sup>er</sup> janvier 1989, par départements et classes d'âge

(années de première mise en circulation 1974-1988)

## Région Lorraine

DEPARTEMENTS ET ANNEES DE FABRICATION	CLASSES DE PUISSANCE ADMINISTRATIVE								NON INDIQUEE	TOTAL
	1 A 4 CV	5 CV	6 CV	7 CV	8 CV	9 CV	10.11 CV	12CV ET +		
<b>MEURTHE ET M.</b>										
86-87-88	22.635	13.727	15.203	22.925	2.148	4.746	1.939	850	1	84.174
84-85	11.473	8.040	6.933	14.048	1.936	2.239	1.292	477	-	46.438
82-83	13.707	5.818	7.271	18.135	2.022	1.843	2.067	510	1	51.374
79-80-81	15.934	5.894	7.400	22.475	3.528	3.426	4.926	1.395	3	64.981
AVANT 79	11.806	10.165	10.918	23.660	2.656	6.599	5.717	2.709	462	74.692
<b>TOTAUX DEPARTEMENT</b>	<b>75.555</b>	<b>43.644</b>	<b>47.725</b>	<b>101.243</b>	<b>12.290</b>	<b>18.853</b>	<b>15.941</b>	<b>5.941</b>	<b>467</b>	<b>321.659</b>
<b>MEUSE</b>										
86-87-88	5.302	3.535	4.009	5.151	436	1.016	427	196	-	20.072
84-85	2.892	2.308	2.049	3.646	443	489	302	122	6	12.257
82-83	3.780	1.799	1.937	5.085	472	490	525	124	2	14.214
79-80-81	4.949	1.763	2.070	6.656	974	916	1.400	307	3	19.038
AVANT 79	4.135	3.389	3.340	7.469	775	1.848	1.560	743	162	23.421
<b>TOTAUX DEPARTEMENT</b>	<b>21.058</b>	<b>12.794</b>	<b>13.405</b>	<b>28.007</b>	<b>3.100</b>	<b>4.759</b>	<b>4.214</b>	<b>1.492</b>	<b>173</b>	<b>89.002</b>
<b>MOSELLE</b>										
86-87-88	27.314	17.737	19.968	29.386	3.140	6.521	2.856	1.459	3	108.384
84-85	14.362	11.090	9.860	18.300	3.079	3.009	1.872	718	5	62.295
82-83	18.897	8.647	10.265	26.193	3.237	2.605	3.056	831	7	73.738
79-80-81	22.477	9.055	10.446	33.902	5.599	5.445	7.799	2.273	5	97.001
AVANT 79	14.459	13.012	13.421	33.646	3.620	8.721	9.385	4.205	27	100.496
<b>TOTAUX DEPARTEMENT</b>	<b>97.509</b>	<b>59.541</b>	<b>63.960</b>	<b>141.427</b>	<b>18.675</b>	<b>26.301</b>	<b>24.968</b>	<b>9.486</b>	<b>47</b>	<b>441.914</b>
<b>VOSGES</b>										
86-87-88	12.802	7.937	8.631	11.565	1.131	2.326	1.032	462	1	45.887
84-85	6.858	4.852	4.073	7.079	1.098	1.080	640	231	3	25.914
82-83	8.521	3.549	4.394	10.005	956	960	907	270	1	29.563
79-80-81	9.970	3.864	4.635	12.631	1.865	1.742	2.291	721	3	37.722
AVANT 79	8.390	6.322	6.912	13.525	1.454	3.168	2.665	1.315	18	43.769
<b>TOTAUX DEPARTEMENT</b>	<b>46.541</b>	<b>26.524</b>	<b>28.645</b>	<b>54.805</b>	<b>6.504</b>	<b>9.276</b>	<b>7.535</b>	<b>2.999</b>	<b>26</b>	<b>182.855</b>
<b>TOTAL REGIONAL</b>										
86-87-88	68.053	42.936	47.811	69.027	6.855	14.609	6.254	2.967	5	258.517
84-85	35.585	26.290	22.915	43.073	6.556	6.817	4.106	1.548	14	146.904
82-83	44.905	19.813	23.867	59.418	6.687	5.898	6.555	1.735	11	168.889
79-80-81	53.330	20.576	24.551	75.664	11.966	11.529	16.416	4.696	14	218.742
AVANT 79	38.790	32.888	34.591	78.300	8.505	20.336	19.327	8.972	669	242.378
<b>TOTAUX REGION</b>	<b>240.663</b>	<b>142.503</b>	<b>153.735</b>	<b>325.482</b>	<b>40.569</b>	<b>59.189</b>	<b>52.658</b>	<b>19.918</b>	<b>713</b>	<b>1035.430</b>



# Parc des voitures particulières et commerciales au 1<sup>er</sup> janvier 1989, par départements et classes d'âge

(années de première mise en circulation 1974-1988)

## Région Alsace

DEPARTEMENTS ET ANNEES DE FABRICATION	CLASSES DE PUISSANCE ADMINISTRATIVE								NON INDIQUEE	TOTAL
	1 A 4 CV	5 CV	6 CV	7 CV	8 CV	9 CV	10.11 CV	12CV ET +		
<b>BAS RHIN</b>										
86-87-88	28.939	17.112	20.220	29.868	3.822	7.415	3.919	1.782	1	113.078
84-85	14.761	10.299	9.928	16.661	3.694	3.111	2.235	865	1	61.555
82-83	17.595	8.074	10.182	22.846	3.621	2.820	3.108	1.025	1	69.272
79-80-81	19.166	8.949	10.144	30.037	5.594	5.068	7.762	2.567	2	89.289
AVANT 79	13.173	11.841	13.128	28.970	3.280	8.195	9.192	4.215	41	92.035
<b>TOTAUX DEPARTEMENT</b>	<b>93.634</b>	<b>56.275</b>	<b>63.602</b>	<b>128.382</b>	<b>20.011</b>	<b>26.609</b>	<b>26.216</b>	<b>10.454</b>	<b>46</b>	<b>425.229</b>
<b>HAUT RHIN</b>										
86-87-88	22.920	14.696	14.285	22.968	2.935	6.131	2.880	1.222	2	88.039
84-85	10.941	7.865	6.571	12.693	2.656	2.429	1.551	621	6	45.333
82-83	14.101	5.610	7.346	18.030	2.526	2.311	2.297	808	4	53.033
79-80-81	16.642	6.872	8.105	23.570	4.413	4.010	5.642	1.975	11	71.240
AVANT 79	12.906	11.247	11.529	26.232	2.800	6.642	7.805	3.446	27	82.634
<b>TOTAUX DEPARTEMENT</b>	<b>77.510</b>	<b>46.290</b>	<b>47.836</b>	<b>103.493</b>	<b>15.330</b>	<b>21.523</b>	<b>20.175</b>	<b>8.072</b>	<b>50</b>	<b>340.279</b>
<b>TOTAL REGIONAL</b>										
86-87-88	51.859	31.808	34.505	52.836	6.757	13.546	6.799	3.004	3	201.117
84-85	25.702	18.164	16.499	29.354	6.350	5.540	3.786	1.486	7	106.888
82-83	31.696	13.684	17.528	40.876	6.147	5.131	5.405	1.833	5	122.305
79-80-81	35.808	15.821	18.249	53.607	10.007	9.078	13.404	4.542	13	160.529
AVANT 79	26.079	23.088	24.657	55.202	6.080	14.837	16.997	7.661	68	174.669
<b>TOTAUX REGION</b>	<b>171.144</b>	<b>102.565</b>	<b>111.438</b>	<b>231.875</b>	<b>35.341</b>	<b>48.132</b>	<b>46.391</b>	<b>18.526</b>	<b>96</b>	<b>765.508</b>

# Parc des voitures particulières et commerciales au 1<sup>er</sup> janvier 1989, par départements et classes d'âge

(années de première mise en circulation 1974-1988)

## Région Franche-Comté

DEPARTEMENTS ET ANNEES DE FABRICATION	CLASSES DE PUISSANCE ADMINISTRATIVE								NON INDIQUEE	TOTAL
	1 A 4 CV	5 CV	6 CV	7 CV	8 CV	9 CV	10.11 CV	12CV ET +		
<b>DOUBS</b>										
86-87-88	16.967	13.021	9.776	16.727	1.635	3.605	1.531	548	-	63.810
84-85	7.219	5.616	3.709	8.012	1.382	1.280	790	301	-	28.309
82-83	9.963	3.610	4.563	11.843	1.095	1.329	1.197	336	2	33.938
79-80-81	12.560	4.526	5.716	15.292	2.774	2.168	3.140	816	2	46.994
AVANT 79	9.493	9.027	7.959	15.659	2.184	3.925	4.156	1.611	16	54.030
<b>TOTAUX DEPARTEMENT</b>	<b>56.202</b>	<b>35.800</b>	<b>31.723</b>	<b>67.533</b>	<b>9.070</b>	<b>12.307</b>	<b>10.814</b>	<b>3.612</b>	<b>20</b>	<b>227.081</b>
<b>JURA</b>										
86-87-88	7.679	4.907	5.314	7.366	866	1.652	678	353	6	28.821
84-85	4.345	3.333	2.605	5.069	826	730	429	193	1	17.531
82-83	5.605	2.329	2.802	7.117	697	652	666	215	2	20.085
79-80-81	7.016	2.601	3.212	9.102	1.366	1.305	1.660	476	3	26.741
AVANT 79	6.688	5.459	5.623	11.508	1.184	2.622	2.092	1.036	21	36.233
<b>TOTAUX DEPARTEMENT</b>	<b>31.333</b>	<b>18.629</b>	<b>19.556</b>	<b>40.162</b>	<b>4.939</b>	<b>6.961</b>	<b>5.525</b>	<b>2.273</b>	<b>33</b>	<b>129.411</b>
<b>HAUTE SAONE</b>										
86-87-88	7.878	5.320	4.525	6.528	602	1.242	522	205	-	26.822
84-85	3.731	2.838	1.950	3.831	662	487	342	121	2	13.964
82-83	5.156	1.841	2.293	5.729	536	514	496	113	1	16.679
79-80-81	6.286	2.265	2.905	7.512	1.246	1.118	1.327	351	1	23.011
AVANT 79	5.549	4.724	4.675	8.602	1.193	2.116	1.765	770	7	29.401
<b>TOTAUX DEPARTEMENT</b>	<b>28.600</b>	<b>16.988</b>	<b>16.348</b>	<b>32.202</b>	<b>4.239</b>	<b>5.477</b>	<b>4.452</b>	<b>1.560</b>	<b>11</b>	<b>109.877</b>
<b>BELFORT</b>										
86-87-88	4.922	3.193	2.721	4.473	526	981	406	165	-	17.387
84-85	2.265	1.633	1.292	2.166	456	412	225	84	-	8.533
82-83	2.966	1.104	1.491	3.185	439	427	359	131	2	10.104
79-80-81	3.329	1.393	1.825	4.078	735	671	954	264	-	13.249
AVANT 79	2.749	2.445	2.355	4.676	557	1.135	1.507	548	10	15.982
<b>TOTAUX DEPARTEMENT</b>	<b>16.231</b>	<b>9.768</b>	<b>9.684</b>	<b>18.578</b>	<b>2.713</b>	<b>3.626</b>	<b>3.451</b>	<b>1.192</b>	<b>12</b>	<b>65.255</b>
<b>TOTAL REGIONAL</b>										
86-87-88	37.446	26.441	22.336	35.094	3.629	7.480	3.137	1.271	6	136.840
84-85	17.560	13.420	9.556	19.078	3.326	2.909	1.786	699	3	68.337
82-83	23.690	8.884	11.149	27.874	2.767	2.922	2.718	795	7	80.806
79-80-81	29.191	10.785	13.658	35.984	6.121	5.262	7.081	1.907	6	109.995
AVANT 79	24.479	21.655	20.612	40.445	5.118	9.798	9.520	3.965	54	135.646
<b>TOTAUX REGION</b>	<b>132.366</b>	<b>81.185</b>	<b>77.311</b>	<b>158.475</b>	<b>20.961</b>	<b>28.371</b>	<b>24.242</b>	<b>8.637</b>	<b>76</b>	<b>531.624</b>

# Parc des voitures particulières et commerciales au 1<sup>er</sup> janvier 1989, par départements et classes d'âge

(années de première mise en circulation 1974-1988)

## Région Pays de la Loire

DEPARTEMENTS ET ANNEES DE FABRICATION	CLASSES DE PUISSANCE ADMINISTRATIVE								NON INDIQUEE	TOTAL
	1 A 4 CV	5 CV	6 CV	7 CV	8 CV	9 CV	10.11 CV	12CV ET +		
<b>LOIRE ATLANTIQUE</b>										
86-87-88	28.353	16.222	18.801	26.391	3.158	6.255	2.406	1.162	1	102.749
84-85	15.202	10.663	9.690	16.859	3.104	3.072	1.762	602	-	60.954
82-83	20.358	9.087	10.284	24.672	3.246	2.791	2.962	739	-	74.139
79-80-81	26.647	9.602	10.429	31.513	5.473	5.109	7.357	1.687	5	97.822
AVANT 79	21.553	20.800	18.522	36.749	4.207	11.326	8.746	3.192	40	125.135
<b>TOTAUX DEPARTEMENT</b>	<b>112.113</b>	<b>66.374</b>	<b>67.726</b>	<b>136.184</b>	<b>19.188</b>	<b>28.553</b>	<b>23.233</b>	<b>7.382</b>	<b>46</b>	<b>460.799</b>
<b>MAINE ET LOIRE</b>										
86-87-88	15.339	9.181	11.329	15.383	1.804	3.556	1.539	660	5	58.796
84-85	8.953	6.753	6.204	11.307	1.756	1.890	1.168	370	4	38.405
82-83	12.895	5.627	6.116	16.937	1.810	1.601	1.886	477	7	47.356
79-80-81	17.013	6.050	6.685	21.174	3.618	3.334	4.933	1.172	4	63.983
AVANT 79	14.444	14.605	12.809	27.071	3.416	7.938	5.615	2.225	15	88.138
<b>TOTAUX DEPARTEMENT</b>	<b>68.644</b>	<b>42.216</b>	<b>43.143</b>	<b>91.872</b>	<b>12.404</b>	<b>18.319</b>	<b>15.141</b>	<b>4.904</b>	<b>35</b>	<b>296.678</b>
<b>MAYENNE</b>										
86-87-88	6.199	4.092	4.588	5.836	522	1.136	467	259	-	23.099
84-85	3.689	2.941	2.546	4.682	738	738	403	121	1	15.859
82-83	5.524	2.351	2.318	7.188	661	610	653	141	2	19.448
79-80-81	7.763	2.423	2.607	8.953	1.347	1.296	1.960	331	2	26.682
AVANT 79	6.279	5.714	4.741	10.190	1.232	2.900	1.912	836	13	33.817
<b>TOTAUX DEPARTEMENT</b>	<b>29.454</b>	<b>17.521</b>	<b>16.800</b>	<b>36.849</b>	<b>4.500</b>	<b>6.680</b>	<b>5.395</b>	<b>1.688</b>	<b>18</b>	<b>118.905</b>
<b>SARTHE</b>										
86-87-88	12.263	7.579	9.273	13.492	1.053	2.812	1.104	485	1	48.062
84-85	6.293	4.571	3.957	8.905	1.088	1.342	799	252	-	27.207
82-83	9.157	3.623	4.175	12.223	1.236	1.179	1.383	347	-	33.323
79-80-81	12.137	3.853	4.434	15.046	2.530	2.560	3.470	751	1	44.782
AVANT 79	10.525	9.095	8.342	17.232	2.083	5.719	3.888	1.464	19	58.367
<b>TOTAUX DEPARTEMENT</b>	<b>50.375</b>	<b>28.721</b>	<b>30.181</b>	<b>66.898</b>	<b>7.990</b>	<b>13.612</b>	<b>10.644</b>	<b>3.299</b>	<b>21</b>	<b>211.741</b>
<b>VENDEE</b>										
86-87-88	13.123	8.484	9.560	12.219	1.290	2.305	910	432	1	48.324
84-85	7.547	5.980	5.116	8.824	1.366	1.266	735	243	-	31.077
82-83	10.739	4.812	5.006	12.829	1.337	1.217	1.174	290	-	37.404
79-80-81	14.024	4.584	5.391	15.924	2.647	2.386	3.242	681	1	48.880
AVANT 79	10.709	10.429	10.118	19.262	2.187	5.127	3.495	1.485	15	62.827
<b>TOTAUX DEPARTEMENT</b>	<b>56.142</b>	<b>34.289</b>	<b>35.191</b>	<b>69.058</b>	<b>8.827</b>	<b>12.301</b>	<b>9.556</b>	<b>3.131</b>	<b>17</b>	<b>228.512</b>
<b>TOTAL REGIONAL</b>										
86-87-88	75.277	45.558	53.551	73.321	7.827	16.064	6.426	2.998	8	281.030
84-85	41.684	30.908	27.513	50.577	8.052	8.308	4.867	1.588	5	173.502
82-83	58.673	25.500	27.899	73.849	8.290	7.398	8.058	1.994	9	211.670
79-80-81	77.584	26.512	29.546	92.610	15.615	14.685	20.962	4.622	13	282.149
AVANT 79	63.510	60.643	54.532	110.504	13.125	33.010	23.656	9.202	102	368.284
<b>TOTAUX REGION</b>	<b>316.728</b>	<b>189.121</b>	<b>193.041</b>	<b>400.861</b>	<b>52.909</b>	<b>79.465</b>	<b>63.969</b>	<b>20.404</b>	<b>137</b>	<b>1316.635</b>

# Parc des voitures particulières et commerciales au 1<sup>er</sup> janvier 1989, par départements et classes d'âge

(années de première mise en circulation 1974-1988)

## Région Bretagne

DEPARTEMENTS ET ANNEES DE FABRICATION	CLASSES DE PUISSANCE ADMINISTRATIVE								NON INDIQUEE	TOTAL
	1 A 4 CV	5 CV	6 CV	7 CV	8 CV	9 CV	10.11 CV	12CV ET +		
<b>COTES DU NORD</b>										
86-87-88	17.951	10.369	10.895	13.816	1.273	2.412	957	363	-	58.036
84-85	9.559	6.574	5.090	9.181	1.383	1.284	716	234	3	34.024
82-83	13.303	5.208	5.330	12.962	1.420	1.125	1.223	290	2	40.863
79-80-81	17.354	5.587	5.548	15.701	2.580	2.354	3.306	693	5	53.128
AVANT 79	15.487	12.493	10.817	20.640	2.393	5.730	4.016	1.603	30	73.209
<b>TOTAUX DEPARTEMENT</b>	<b>73.654</b>	<b>40.231</b>	<b>37.680</b>	<b>72.300</b>	<b>9.049</b>	<b>12.905</b>	<b>10.218</b>	<b>3.183</b>	<b>40</b>	<b>259.260</b>
<b>FINISTERE</b>										
86-87-88	30.795	17.754	17.848	22.336	2.292	3.921	1.581	645	1	97.173
84-85	16.528	10.979	9.014	14.257	2.239	1.887	1.096	333	-	56.333
82-83	21.959	8.597	9.466	20.437	2.203	1.731	1.798	437	4	66.632
79-80-81	26.527	8.387	8.908	25.064	3.657	3.272	4.437	1.042	2	81.296
AVANT 79	21.382	17.455	16.180	30.053	2.901	7.475	5.337	1.935	19	102.737
<b>TOTAUX DEPARTEMENT</b>	<b>117.191</b>	<b>63.172</b>	<b>61.416</b>	<b>112.147</b>	<b>13.292</b>	<b>18.286</b>	<b>14.249</b>	<b>4.392</b>	<b>26</b>	<b>404.171</b>
<b>ILLE ET VILAINE</b>										
86-87-88	21.459	13.117	14.431	19.096	1.990	4.050	1.752	788	2	76.685
84-85	11.322	8.474	7.380	12.986	2.196	2.208	1.278	417	-	46.261
82-83	15.892	6.876	7.187	18.712	2.203	2.099	2.149	525	-	55.643
79-80-81	19.975	6.770	7.498	22.764	3.937	3.608	5.500	1.205	3	71.260
AVANT 79	17.286	14.971	13.024	26.425	2.928	7.898	5.847	2.397	20	90.796
<b>TOTAUX DEPARTEMENT</b>	<b>85.934</b>	<b>50.208</b>	<b>49.520</b>	<b>99.983</b>	<b>13.254</b>	<b>19.863</b>	<b>16.526</b>	<b>5.332</b>	<b>25</b>	<b>340.645</b>
<b>MORBIHAN</b>										
86-87-88	19.298	11.720	12.199	15.659	1.740	3.097	1.190	524	2	65.429
84-85	10.302	7.203	6.061	10.086	1.668	1.504	810	274	8	37.916
82-83	14.177	5.784	6.144	14.988	1.663	1.442	1.398	337	4	45.937
79-80-81	18.644	6.166	6.597	18.204	3.063	2.624	3.690	813	10	59.811
AVANT 79	15.254	13.772	12.254	23.647	2.696	6.240	4.461	1.703	38	80.065
<b>TOTAUX DEPARTEMENT</b>	<b>77.675</b>	<b>44.645</b>	<b>43.255</b>	<b>82.584</b>	<b>10.830</b>	<b>14.907</b>	<b>11.549</b>	<b>3.651</b>	<b>62</b>	<b>289.158</b>
<b>TOTAL REGIONAL</b>										
86-87-88	89.503	52.960	55.373	70.907	7.295	13.480	5.480	2.320	5	297.323
84-85	47.711	33.230	27.545	46.510	7.486	6.883	3.900	1.258	11	174.534
82-83	65.331	26.465	28.127	67.099	7.489	6.397	6.568	1.589	10	209.075
79-80-81	82.500	26.910	28.551	81.733	13.237	11.858	16.933	3.753	20	265.495
AVANT 79	69.409	58.691	52.275	100.765	10.918	27.343	19.661	7.638	107	346.807
<b>TOTAUX REGION</b>	<b>354.454</b>	<b>198.256</b>	<b>191.871</b>	<b>367.014</b>	<b>46.425</b>	<b>65.961</b>	<b>52.542</b>	<b>16.558</b>	<b>153</b>	<b>1293.234</b>

**Parc des voitures particulières et commerciales  
au 1<sup>er</sup> janvier 1989, par départements et classes d'âge**  
(années de première mise en circulation 1974-1988)

**Région Poitou-Charentes**

DEPARTEMENTS ET ANNEES DE FABRICATION	CLASSES DE PUISSANCE ADMINISTRATIVE								NON INDIQUEE	TOTAL
	1 A 4 CV	5 CV	6 CV	7 CV	8 CV	9 CV	10.11 CV	12CV ET +		
<b>CHARENTE</b>										
86-87-88	9.887	6.348	7.188	8.987	1.012	1.979	847	455	-	36.703
84-85	4.892	3.999	3.439	5.944	1.104	915	642	222	2	21.159
82-83	6.623	2.796	3.150	8.418	1.060	913	947	291	1	24.199
79-80-81	8.657	3.132	3.771	11.150	2.193	1.995	2.533	708	5	34.144
AVANT 79	7.649	8.210	6.686	13.666	2.013	3.976	2.982	1.333	24	46.539
<b>TOTAUX DEPARTEMENT</b>	<b>37.708</b>	<b>24.485</b>	<b>24.234</b>	<b>48.165</b>	<b>7.382</b>	<b>9.778</b>	<b>7.951</b>	<b>3.009</b>	<b>32</b>	<b>162.744</b>
<b>CHARENTE NME</b>										
86-87-88	15.191	9.622	10.718	14.187	1.563	2.726	1.175	536	1	55.719
84-85	7.338	6.066	5.033	9.155	1.584	1.311	784	287	3	31.561
82-83	9.413	4.633	5.229	12.959	1.567	1.434	1.446	430	1	37.112
79-80-81	12.423	4.971	5.842	17.340	3.180	2.748	3.940	991	6	51.441
AVANT 79	10.489	11.764	10.587	21.475	3.023	5.782	4.603	2.271	20	70.014
<b>TOTAUX DEPARTEMENT</b>	<b>54.854</b>	<b>37.056</b>	<b>37.409</b>	<b>75.116</b>	<b>10.917</b>	<b>14.001</b>	<b>11.948</b>	<b>4.515</b>	<b>31</b>	<b>245.847</b>
<b>DEUX SEVRES</b>										
86-87-88	7.892	5.757	6.223	8.506	853	1.778	652	280	4	31.945
84-85	4.678	3.996	3.315	5.941	928	848	475	155	-	20.336
82-83	6.689	3.103	3.261	9.204	930	835	884	165	2	25.073
79-80-81	8.569	3.239	3.797	11.800	1.899	1.777	2.395	507	4	33.987
AVANT 79	7.418	7.748	7.142	15.132	1.951	3.872	2.754	1.005	14	47.036
<b>TOTAUX DEPARTEMENT</b>	<b>35.246</b>	<b>23.843</b>	<b>23.738</b>	<b>50.583</b>	<b>6.561</b>	<b>9.110</b>	<b>7.160</b>	<b>2.112</b>	<b>24</b>	<b>158.377</b>
<b>VIENNE</b>										
86-87-88	9.751	6.360	7.325	9.453	941	1.972	793	277	-	36.872
84-85	5.443	4.190	3.685	6.566	1.011	1.057	582	197	-	22.731
82-83	7.128	3.168	3.460	9.320	1.097	921	916	235	2	26.247
79-80-81	9.310	3.523	3.943	12.056	2.105	2.040	2.718	549	4	36.248
AVANT 79	8.612	8.753	7.865	16.313	2.242	4.478	3.318	1.314	15	52.910
<b>TOTAUX DEPARTEMENT</b>	<b>40.244</b>	<b>25.994</b>	<b>26.278</b>	<b>53.708</b>	<b>7.396</b>	<b>10.468</b>	<b>8.327</b>	<b>2.572</b>	<b>21</b>	<b>175.008</b>
<b>TOTAL REGIONAL</b>										
86-87-88	42.721	28.087	31.454	41.133	4.369	8.455	3.467	1.548	5	161.239
84-85	22.351	18.251	15.472	27.606	4.627	4.131	2.483	861	5	95.787
82-83	29.853	13.700	15.100	39.901	4.654	4.103	4.193	1.121	6	112.631
79-80-81	38.959	14.865	17.353	52.346	9.377	8.560	11.586	2.755	19	155.820
AVANT 79	34.168	36.475	32.280	66.586	9.229	18.108	13.657	5.923	73	216.499
<b>TOTAUX REGION</b>	<b>168.052</b>	<b>111.378</b>	<b>111.659</b>	<b>227.572</b>	<b>32.256</b>	<b>43.357</b>	<b>35.386</b>	<b>12.208</b>	<b>108</b>	<b>741.976</b>

# Parc des voitures particulières et commerciales au 1<sup>er</sup> janvier 1989, par départements et classes d'âge

(années de première mise en circulation 1974-1988)

## Région Aquitaine

DEPARTEMENTS ET ANNEES DE FABRICATION	CLASSES DE PUISSANCE ADMINISTRATIVE									NON INDIQUEE	TOTAL
	1 A 4 CV	5 CV	6 CV	7 CV	8 CV	9 CV	10.11 CV	12CV ET +			
<b>DORDOGNE</b>											
86-87-88	9.729	7.093	6.709	8.893	932	1.909	743	386	-	36.394	
84-85	5.422	4.840	3.419	6.281	1.135	956	584	203	-	22.840	
82-83	7.358	3.515	3.677	9.408	1.114	983	937	287	-	27.279	
79-80-81	9.814	3.887	4.578	11.741	2.215	1.992	2.475	711	3	37.416	
AVANT 79	8.673	9.334	8.281	15.175	2.395	4.154	2.869	1.448	18	52.347	
<b>TOTAUX DEPARTEMENT</b>	<b>40.996</b>	<b>28.669</b>	<b>26.664</b>	<b>51.498</b>	<b>7.791</b>	<b>9.994</b>	<b>7.608</b>	<b>3.035</b>	<b>21</b>	<b>176.276</b>	
<b>GIRONDE</b>											
86-87-88	41.484	24.927	25.925	33.938	4.394	8.036	3.460	2.016	3	144.183	
84-85	20.966	15.176	12.151	20.866	4.326	3.800	2.303	995	1	80.584	
82-83	25.897	10.310	12.758	28.810	4.083	3.405	3.661	1.240	2	90.166	
79-80-81	30.196	11.762	13.640	35.554	7.275	6.238	8.728	2.768	1	116.162	
AVANT 79	24.779	25.524	21.735	40.692	5.866	12.308	9.953	5.079	43	145.979	
<b>TOTAUX DEPARTEMENT</b>	<b>143.322</b>	<b>87.699</b>	<b>86.209</b>	<b>159.860</b>	<b>25.944</b>	<b>33.787</b>	<b>28.105</b>	<b>12.098</b>	<b>50</b>	<b>577.074</b>	
<b>LANDES</b>											
86-87-88	11.684	6.998	7.333	9.174	1.022	1.830	736	395	-	39.172	
84-85	6.298	4.292	3.323	6.143	1.094	872	495	201	1	19.206	
82-83	7.581	3.186	3.680	8.204	984	873	783	232	2	25.525	
79-80-81	9.529	3.274	3.904	9.971	1.874	1.571	2.062	582	2	32.769	
AVANT 79	8.169	7.519	6.664	11.954	1.526	3.051	2.240	1.056	16	42.195	
<b>TOTAUX DEPARTEMENT</b>	<b>43.261</b>	<b>25.269</b>	<b>24.904</b>	<b>45.446</b>	<b>6.500</b>	<b>8.197</b>	<b>6.316</b>	<b>2.466</b>	<b>21</b>	<b>162.380</b>	
<b>LOT ET GARONNE</b>											
86-87-88	8.764	5.495	6.011	7.094	849	1.609	686	409	1	30.918	
84-85	4.560	3.800	3.229	5.035	1.096	772	511	203	-	19.206	
82-83	6.024	2.931	3.136	8.004	1.080	929	873	266	3	23.246	
79-80-81	7.191	3.137	3.610	9.715	2.087	1.754	2.126	660	5	30.285	
AVANT 79	6.494	7.632	6.388	12.379	2.146	3.704	2.610	1.369	15	42.737	
<b>TOTAUX DEPARTEMENT</b>	<b>33.033</b>	<b>22.995</b>	<b>22.374</b>	<b>42.227</b>	<b>7.258</b>	<b>8.768</b>	<b>6.806</b>	<b>2.907</b>	<b>24</b>	<b>146.392</b>	
<b>PYRENEES ATLANT.</b>											
86-87-88	19.055	11.615	11.059	14.617	2.002	3.557	1.429	803	-	64.137	
84-85	10.295	7.542	5.813	9.544	2.131	1.618	978	406	-	38.327	
82-83	13.559	5.563	6.867	14.188	1.929	1.668	1.515	507	-	45.796	
79-80-81	16.204	6.176	7.367	17.573	3.434	2.751	3.651	1.016	-	58.182	
AVANT 79	12.707	13.585	11.577	22.219	2.720	5.263	4.322	2.008	14	74.415	
<b>TOTAUX DEPARTEMENT</b>	<b>71.820</b>	<b>44.481</b>	<b>42.683</b>	<b>78.141</b>	<b>12.216</b>	<b>14.857</b>	<b>11.905</b>	<b>4.740</b>	<b>14</b>	<b>280.857</b>	
<b>TOTAL REGIONAL</b>											
86-87-88	90.716	56.128	57.037	73.716	9.199	16.941	7.054	4.009	4	314.804	
84-85	47.541	35.650	27.935	47.869	9.782	8.018	4.871	2.008	2	183.676	
82-83	60.419	25.505	30.118	68.614	9.190	7.858	7.769	2.532	7	212.012	
79-80-81	72.934	28.236	33.099	84.554	16.885	14.306	19.052	5.737	11	274.814	
AVANT 79	60.822	63.594	54.645	102.419	14.653	28.480	21.994	10.960	106	357.673	
<b>TOTAUX REGION</b>	<b>332.432</b>	<b>209.113</b>	<b>202.834</b>	<b>377.172</b>	<b>59.709</b>	<b>75.603</b>	<b>60.740</b>	<b>25.246</b>	<b>130</b>	<b>1342.979</b>	

# Parc des voitures particulières et commerciales au 1<sup>er</sup> janvier 1989, par départements et classes d'âge

(années de première mise en circulation 1974-1988)

## Région Midi-Pyrénées

DEPARTEMENTS ET ANNEES DE FABRICATION	CLASSES DE PUISSANCE ADMINISTRATIVE									NON INDIQUEE	TOTAL
	1 A 4 CV	5 CV	6 CV	7 CV	8 CV	9 CV	10.11 CV	12CV ET +			
<b>ARIEGE</b>											
86-87-88	4.453	3.112	2.904	3.219	427	720	288	137	-	15.260	
84-85	2.234	1.818	1.242	2.385	434	366	215	84	-	8.778	
82-83	2.730	1.151	1.249	3.244	379	355	337	92	1	9.538	
79-80-81	3.383	1.200	1.520	3.923	799	681	866	222	1	12.595	
AVANT 79	3.070	2.825	2.848	5.249	823	1.359	1.035	485	8	17.702	
<b>TOTAUX DEPARTEMENT</b>	<b>15.870</b>	<b>10.106</b>	<b>9.763</b>	<b>18.020</b>	<b>2.862</b>	<b>3.481</b>	<b>2.741</b>	<b>1.020</b>	<b>10</b>	<b>63.873</b>	
<b>AVEYRON</b>											
86-87-88	6.527	4.784	4.787	5.685	538	1.274	555	212	-	24.362	
84-85	3.969	3.455	2.697	4.662	811	639	368	135	-	16.736	
82-83	5.741	2.383	2.465	7.001	669	539	596	149	2	19.545	
79-80-81	7.476	2.638	3.237	9.038	1.538	1.216	1.601	401	-	27.145	
AVANT 79	6.709	6.618	6.201	11.826	1.433	2.796	1.848	802	8	38.241	
<b>TOTAUX DEPARTEMENT</b>	<b>30.422</b>	<b>19.878</b>	<b>19.387</b>	<b>38.212</b>	<b>4.989</b>	<b>6.464</b>	<b>4.968</b>	<b>1.699</b>	<b>10</b>	<b>126.029</b>	
<b>HAUTE GARONNE</b>											
86-87-88	30.132	19.146	18.891	24.530	3.644	7.014	2.692	1.512	4	107.565	
84-85	15.670	11.536	8.770	15.671	3.811	3.038	1.876	791	1	61.164	
82-83	20.188	7.750	8.692	20.902	3.519	2.844	3.070	1.013	-	67.978	
79-80-81	23.016	9.167	9.214	25.850	5.807	4.712	7.042	2.035	1	86.844	
AVANT 79	19.036	20.874	16.124	33.078	4.865	9.890	8.155	3.956	50	116.028	
<b>TOTAUX DEPARTEMENT</b>	<b>108.042</b>	<b>68.473</b>	<b>61.691</b>	<b>120.031</b>	<b>21.646</b>	<b>27.498</b>	<b>22.835</b>	<b>9.307</b>	<b>56</b>	<b>439.579</b>	
<b>GERS</b>											
86-87-88	5.306	3.447	3.540	3.977	399	758	345	175	-	17.947	
84-85	2.748	2.368	1.797	3.133	578	379	231	98	1	11.333	
82-83	3.622	1.523	1.781	4.740	464	418	408	136	-	13.092	
79-80-81	4.568	1.750	2.216	5.635	1.156	929	1.073	302	2	17.631	
AVANT 79	4.207	4.861	4.155	7.791	1.246	1.989	1.246	642	4	26.141	
<b>TOTAUX DEPARTEMENT</b>	<b>20.451</b>	<b>13.949</b>	<b>13.489</b>	<b>25.276</b>	<b>3.843</b>	<b>4.473</b>	<b>3.303</b>	<b>1.353</b>	<b>7</b>	<b>86.144</b>	
<b>LOT</b>											
86-87-88	4.074	2.988	2.812	3.571	389	783	335	142	-	15.094	
84-85	2.308	1.974	1.378	2.598	468	338	230	71	-	9.365	
82-83	3.173	1.471	1.444	3.859	399	344	400	98	-	11.188	
79-80-81	4.310	1.643	1.924	5.083	922	732	976	220	1	15.811	
AVANT 79	4.302	4.202	3.886	7.209	1.008	1.748	1.191	563	6	24.115	
<b>TOTAUX DEPARTEMENT</b>	<b>18.167</b>	<b>12.278</b>	<b>11.444</b>	<b>22.320</b>	<b>3.186</b>	<b>3.945</b>	<b>3.132</b>	<b>1.094</b>	<b>7</b>	<b>75.573</b>	
<b>HAUTES PYRENEES</b>											
86-87-88	7.431	4.488	4.675	5.429	856	1.214	508	271	1	24.873	
84-85	3.816	2.642	2.278	3.670	857	592	315	138	-	14.308	
82-83	4.922	1.940	2.449	5.591	726	642	562	204	-	17.036	
79-80-81	5.971	2.302	2.758	7.155	1.404	1.148	1.491	408	4	22.641	
AVANT 79	5.083	4.984	4.581	9.217	1.202	2.366	1.793	857	7	30.090	
<b>TOTAUX DEPARTEMENT</b>	<b>27.223</b>	<b>16.356</b>	<b>16.741</b>	<b>31.062</b>	<b>5.045</b>	<b>5.962</b>	<b>4.669</b>	<b>1.878</b>	<b>12</b>	<b>108.948</b>	

# Parc des voitures particulières et commerciales au 1<sup>er</sup> janvier 1989, par départements et classes d'âge

(années de première mise en circulation 1974-1988)

## Région Midi-Pyrénées (suite)

DEPARTEMENTS ET ANNEES DE FABRICATION	CLASSES DE PUISSANCE ADMINISTRATIVE								NON INDIQUEE	TOTAL
	1 A 4 CV	5 CV	6 CV	7 CV	8 CV	9 CV	10.11 CV	12CV ET +		
<b>TARN</b>										
86-87-88	10.034	7.051	7.135	8.946	964	1.931	727	334	-	37.122
84-85	5.629	4.520	3.442	6.149	1.148	856	561	212	-	22.517
82-83	7.975	2.916	3.364	8.943	1.014	806	845	278	-	26.141
79-80-81	9.324	3.466	3.981	10.774	2.069	1.583	2.174	547	4	33.922
AVANT 79	7.790	8.747	7.568	13.858	1.872	3.389	2.322	1.185	16	46.747
<b>TOTAUX DEPARTEMENT</b>	<b>40.752</b>	<b>26.700</b>	<b>25.490</b>	<b>48.670</b>	<b>7.067</b>	<b>8.565</b>	<b>6.629</b>	<b>2.556</b>	<b>20</b>	<b>166.449</b>
<b>TARN ET GARONNE</b>										
86-87-88	5.368	3.560	3.557	4.075	531	829	356	191	-	18.467
84-85	3.030	2.623	1.932	3.222	712	444	308	93	-	12.364
82-83	3.895	1.834	1.800	4.932	642	518	528	164	-	14.313
79-80-81	5.067	1.963	2.265	6.406	1.330	1.093	1.374	369	-	19.867
AVANT 79	4.575	5.155	4.149	8.052	1.262	2.290	1.488	751	12	27.734
<b>TOTAUX DEPARTEMENT</b>	<b>21.935</b>	<b>15.135</b>	<b>13.703</b>	<b>26.687</b>	<b>4.477</b>	<b>5.174</b>	<b>4.054</b>	<b>1.568</b>	<b>12</b>	<b>92.745</b>
<b>TOTAL REGIONAL</b>										
86-87-88	73.325	48.576	48.301	59.432	7.748	14.523	5.806	2.974	5	260.690
84-85	39.404	30.936	23.536	41.490	8.819	6.652	4.104	1.622	2	156.565
82-83	52.246	20.968	23.244	59.212	7.812	6.466	6.746	2.134	3	178.831
79-80-81	63.115	24.129	27.115	73.864	15.025	12.094	16.597	4.504	13	236.456
AVANT 79	54.772	58.266	49.512	96.280	13.711	25.827	19.078	9.241	111	326.798
<b>TOTAUX REGION</b>	<b>282.862</b>	<b>182.875</b>	<b>171.708</b>	<b>330.278</b>	<b>53.115</b>	<b>65.562</b>	<b>52.331</b>	<b>20.475</b>	<b>134</b>	<b>1159.340</b>



# Parc des voitures particulières et commerciales au 1<sup>er</sup> janvier 1989, par départements et classes d'âge

(années de première mise en circulation 1974-1988)

## Région Limousin

DEPARTEMENTS ET ANNEES DE FABRICATION	CLASSES DE PUISSANCE ADMINISTRATIVE								NON INDIQUEE	TOTAL
	1 A 4 CV	5 CV	6 CV	7 CV	8 CV	9 CV	10.11 CV	12CV ET +		
<b>CORREZE</b>										
86-87-88	7.373	4.703	4.433	6.198	704	1.344	540	258	-	25.553
84-85	3.871	2.863	2.290	4.358	702	577	347	160	4	15.172
82-83	5.465	2.308	2.480	6.060	759	608	592	202	2	18.476
79-80-81	6.791	2.555	3.043	7.847	1.312	1.137	1.513	409	1	24.608
AVANT 79	5.982	5.661	5.534	10.210	1.364	2.374	1.811	830	14	33.780
<b>TOTAUX DEPARTEMENT</b>	<b>29.482</b>	<b>18.090</b>	<b>17.780</b>	<b>34.673</b>	<b>4.841</b>	<b>6.040</b>	<b>4.803</b>	<b>1.859</b>	<b>21</b>	<b>117.589</b>
<b>CREUSE</b>										
86-87-88	3.904	2.321	2.170	3.215	298	552	233	71	-	12.764
84-85	2.077	1.636	1.133	2.250	265	275	161	50	-	7.847
82-83	2.835	1.114	1.202	3.337	274	235	257	64	2	9.320
79-80-81	3.680	1.241	1.532	4.411	676	623	790	158	1	13.112
AVANT 79	3.479	3.000	3.081	5.900	728	1.314	946	402	3	18.853
<b>TOTAUX DEPARTEMENT</b>	<b>15.975</b>	<b>9.312</b>	<b>9.118</b>	<b>19.113</b>	<b>2.241</b>	<b>2.999</b>	<b>2.387</b>	<b>745</b>	<b>6</b>	<b>61.896</b>
<b>HAUTE VIENNE</b>										
86-87-88	10.852	6.561	6.675	10.071	1.038	2.229	849	427	-	38.702
84-85	5.823	4.181	3.285	6.450	1.124	1.028	556	213	3	22.663
82-83	7.688	3.115	3.361	8.815	1.072	1.005	873	256	-	26.185
79-80-81	9.362	3.591	4.029	11.235	2.002	1.665	2.317	605	2	34.808
AVANT 79	7.887	7.903	7.399	13.843	1.577	3.437	2.661	1.272	10	45.989
<b>TOTAUX DEPARTEMENT</b>	<b>41.612</b>	<b>25.351</b>	<b>24.749</b>	<b>50.414</b>	<b>6.813</b>	<b>9.364</b>	<b>7.256</b>	<b>2.773</b>	<b>15</b>	<b>168.347</b>
<b>TOTAL REGIONAL</b>										
86-87-88	22.129	13.585	13.278	19.484	2.040	4.125	1.622	756	-	77.019
84-85	11.771	8.680	6.708	13.058	2.091	1.880	1.064	423	7	45.682
82-83	15.988	6.537	7.043	18.212	2.105	1.848	1.722	522	4	53.981
79-80-81	19.833	7.387	8.604	23.493	3.990	3.425	4.620	1.172	4	72.528
AVANT 79	17.348	16.564	16.014	29.953	3.669	7.125	5.418	2.504	27	98.622
<b>TOTAUX REGION</b>	<b>87.069</b>	<b>52.753</b>	<b>51.647</b>	<b>104.200</b>	<b>13.895</b>	<b>18.403</b>	<b>14.446</b>	<b>5.377</b>	<b>42</b>	<b>347.832</b>

# Parc des voitures particulières et commerciales au 1<sup>er</sup> janvier 1989, par départements et classes d'âge

(années de première mise en circulation 1974-1988)

## Région Rhône-Alpes

DEPARTEMENTS ET ANNEES DE FABRICATION	CLASSES DE PUISSANCE ADMINISTRATIVE								NON INDIQUEE	TOTAL
	1 A 4 CV	5 CV	6 CV	7 CV	8 CV	9 CV	10.11 CV	12CV ET +		
<b>AIN</b>										
86-87-88	13.916	9.016	9.647	14.397	1.700	3.872	1.519	812	1	54.880
84-85	7.399	5.589	5.103	9.389	1.707	1.669	1.099	464	3	32.422
82-83	9.509	3.924	4.915	12.514	1.604	1.367	1.440	485	3	35.761
79-80-81	12.411	4.394	5.398	15.720	3.011	2.484	3.743	1.144	6	48.311
AVANT 79	10.412	8.966	9.156	18.925	2.189	5.138	4.244	2.205	23	61.258
<b>TOTAUX DEPARTEMENT</b>	<b>53.647</b>	<b>31.889</b>	<b>34.219</b>	<b>70.945</b>	<b>10.211</b>	<b>14.530</b>	<b>12.045</b>	<b>5.110</b>	<b>36</b>	<b>232.632</b>
<b>ARDECHE</b>										
86-87-88	7.514	5.124	4.769	6.479	682	1.443	549	232	-	26.792
84-85	4.363	3.313	2.435	4.848	868	638	376	142	2	16.985
82-83	6.041	2.328	2.679	6.931	790	624	672	161	1	20.227
79-80-81	8.223	2.649	3.278	8.859	1.578	1.324	1.724	416	1	28.052
AVANT 79	7.758	6.441	6.218	10.895	1.332	2.736	1.935	863	10	38.188
<b>TOTAUX DEPARTEMENT</b>	<b>33.899</b>	<b>19.855</b>	<b>19.379</b>	<b>38.012</b>	<b>5.250</b>	<b>6.765</b>	<b>5.256</b>	<b>1.814</b>	<b>14</b>	<b>130.244</b>
<b>DROME</b>										
86-87-88	12.235	8.156	8.236	10.908	1.292	2.514	1.132	544	1	45.018
84-85	6.157	4.788	4.183	7.255	1.355	1.137	742	293	-	25.910
82-83	8.017	3.570	4.169	10.516	1.255	1.039	1.169	344	1	30.080
79-80-81	11.037	4.165	4.910	13.542	2.441	2.144	3.143	855	-	42.237
AVANT 79	9.805	9.022	8.442	16.644	2.227	4.348	3.615	1.844	12	55.959
<b>TOTAUX DEPARTEMENT</b>	<b>47.251</b>	<b>29.701</b>	<b>29.940</b>	<b>58.865</b>	<b>8.570</b>	<b>11.182</b>	<b>9.801</b>	<b>3.880</b>	<b>14</b>	<b>199.204</b>
<b>ISERE</b>										
86-87-88	32.148	20.819	20.848	29.907	3.480	7.390	3.097	1.491	2	119.182
84-85	15.771	11.917	10.156	19.196	3.380	3.027	1.859	721	-	66.027
82-83	20.259	8.522	10.109	25.796	3.326	2.497	2.956	891	-	74.356
79-80-81	27.025	9.203	11.049	32.301	6.000	5.193	7.221	2.190	4	100.186
AVANT 79	21.216	18.361	17.211	35.819	4.580	9.927	8.126	4.044	27	119.311
<b>TOTAUX DEPARTEMENT</b>	<b>116.419</b>	<b>68.822</b>	<b>69.373</b>	<b>143.019</b>	<b>20.766</b>	<b>28.034</b>	<b>23.259</b>	<b>9.337</b>	<b>33</b>	<b>479.062</b>
<b>LOIRE</b>										
86-87-88	20.964	12.956	14.122	19.504	1.897	4.207	1.722	781	2	76.155
84-85	11.590	7.686	7.199	12.647	1.928	1.802	1.150	470	-	44.472
82-83	14.779	6.111	7.320	18.107	1.966	1.594	1.874	504	6	52.261
79-80-81	19.121	6.897	7.844	22.338	3.708	3.299	4.718	1.290	4	69.219
AVANT 79	15.393	13.092	13.074	25.704	3.024	6.254	5.716	2.660	42	84.959
<b>TOTAUX DEPARTEMENT</b>	<b>81.847</b>	<b>46.742</b>	<b>49.559</b>	<b>98.300</b>	<b>12.523</b>	<b>17.156</b>	<b>15.180</b>	<b>5.705</b>	<b>54</b>	<b>327.066</b>
<b>RHONE</b>										
86-87-88	47.594	28.975	30.807	48.645	5.097	12.841	5.288	3.095	4	182.346
84-85	24.476	16.637	15.043	29.347	5.138	5.147	3.448	1.523	4	100.763
82-83	30.014	12.126	14.591	37.383	4.953	4.004	5.022	1.621	1	109.715
79-80-81	36.515	13.052	14.919	45.344	8.449	7.888	11.551	3.861	2	141.581
AVANT 79	25.066	24.297	21.561	46.647	6.113	14.630	13.304	7.067	45	158.730
<b>TOTAUX DEPARTEMENT</b>	<b>163.665</b>	<b>95.087</b>	<b>96.921</b>	<b>207.366</b>	<b>29.750</b>	<b>44.510</b>	<b>38.613</b>	<b>17.167</b>	<b>56</b>	<b>693.135</b>

# Parc des voitures particulières et commerciales au 1<sup>er</sup> janvier 1989, par départements et classes d'âge

(années de première mise en circulation 1974-1988)

## Région Rhône-Alpes (suite)

DEPARTEMENTS ET ANNEES DE FABRICATION	CLASSES DE PUISSANCE ADMINISTRATIVE								NON INDIQUEE	TOTAL
	1 A 4 CV	5 CV	6 CV	7 CV	8 CV	9 CV	10.11 CV	12CV ET +		
<b>SAVOIE</b>										
86-87-88	10.554	7.443	8.566	10.904	1.465	2.976	1.272	627	1	43.808
84-85	5.426	4.006	3.960	6.761	1.484	1.275	696	333	-	23.941
82-83	6.800	2.777	3.819	8.976	1.176	990	974	361	-	25.873
79-80-81	8.945	3.334	4.353	11.652	2.029	1.891	2.422	849	2	35.477
AVANT 79	6.981	6.579	7.620	14.599	1.634	3.938	3.018	1.565	12	45.946
<b>TOTAUX DEPARTEMENT</b>	<b>38.706</b>	<b>24.139</b>	<b>28.318</b>	<b>52.892</b>	<b>7.788</b>	<b>11.070</b>	<b>8.382</b>	<b>3.735</b>	<b>15</b>	<b>175.045</b>
<b>HAUTE SAVOIE</b>										
86-87-88	20.785	13.722	15.299	19.848	3.434	6.058	2.840	1.427	2	83.415
84-85	10.036	7.795	7.360	10.905	2.936	2.326	1.520	784	4	43.666
82-83	12.098	5.135	7.157	14.688	2.309	1.987	1.865	801	7	46.047
79-80-81	13.743	5.704	7.102	18.375	3.683	3.278	4.283	1.797	13	57.978
AVANT 79	10.782	10.545	11.210	22.932	2.688	6.204	5.395	3.126	33	72.915
<b>TOTAUX DEPARTEMENT</b>	<b>67.444</b>	<b>42.901</b>	<b>48.128</b>	<b>86.748</b>	<b>15.050</b>	<b>19.853</b>	<b>15.903</b>	<b>7.935</b>	<b>59</b>	<b>304.021</b>
<b>TOTAL REGIONAL</b>										
86-87-88	165.710	106.211	112.294	160.592	19.047	41.301	17.419	9.009	13	631.596
84-85	85.218	61.731	55.439	100.348	18.796	17.021	10.890	4.730	13	354.186
82-83	107.517	44.493	54.759	134.911	17.379	14.102	15.972	5.168	19	394.320
79-80-81	137.020	49.398	58.853	168.131	30.899	27.501	38.805	12.402	32	523.041
AVANT 79	107.413	97.303	94.492	192.165	23.787	53.175	45.353	23.374	204	637.266
<b>TOTAUX REGION</b>	<b>602.878</b>	<b>359.136</b>	<b>375.837</b>	<b>756.147</b>	<b>109.908</b>	<b>153.100</b>	<b>128.439</b>	<b>54.683</b>	<b>281</b>	<b>2540.409</b>

# Parc des voitures particulières et commerciales au 1<sup>er</sup> janvier 1989, par départements et classes d'âge

(années de première mise en circulation 1974-1988)

## Région Auvergne

DEPARTEMENTS ET ANNEES DE FABRICATION	CLASSES DE PUISSANCE ADMINISTRATIVE								NON INDIQUEE	TOTAL
	1 A 4 CV	5 CV	6 CV	7 CV	8 CV	9 CV	10.11 CV	12CV ET +		
<b>ALLIER</b>										
86-87-88	9.857	5.861	6.131	9.387	1.027	1.999	838	342	-	35.442
84-85	5.366	3.944	3.157	6.308	1.018	1.068	641	211	-	21.713
82-83	7.288	2.708	3.337	8.923	932	898	1.012	275	1	25.374
79-80-81	9.179	3.317	3.856	11.324	2.036	1.577	2.636	762	-	34.687
AVANT 79	7.923	6.931	6.815	13.371	1.795	3.225	3.220	1.480	11	44.771
<b>TOTAUX DEPARTEMENT</b>	<b>39.613</b>	<b>22.761</b>	<b>23.296</b>	<b>49.313</b>	<b>6.808</b>	<b>8.767</b>	<b>8.347</b>	<b>3.070</b>	<b>12</b>	<b>161.987</b>
<b>CANTAL</b>										
86-87-88	3.695	2.850	2.703	3.559	424	765	302	147	-	14.445
84-85	2.008	2.011	1.459	2.613	459	408	216	71	-	9.245
82-83	2.998	1.531	1.541	4.030	358	314	328	77	-	11.177
79-80-81	4.152	1.618	1.851	5.185	878	692	804	198	3	15.381
AVANT 79	3.837	3.527	3.436	7.107	869	1.388	990	479	4	21.637
<b>TOTAUX DEPARTEMENT</b>	<b>16.690</b>	<b>11.537</b>	<b>10.990</b>	<b>22.494</b>	<b>2.988</b>	<b>3.567</b>	<b>2.640</b>	<b>972</b>	<b>7</b>	<b>71.885</b>
<b>HAUTE LOIRE</b>										
86-87-88	5.308	3.653	3.500	4.261	466	957	420	153	1	18.719
84-85	3.302	2.557	2.007	3.412	525	429	273	86	-	12.591
82-83	4.500	1.846	2.073	5.354	448	469	416	140	1	15.247
79-80-81	6.348	2.207	2.618	7.195	1.081	922	1.095	319	3	21.788
AVANT 79	4.857	5.188	5.046	8.866	1.213	2.145	1.353	691	8	29.367
<b>TOTAUX DEPARTEMENT</b>	<b>24.315</b>	<b>15.451</b>	<b>15.244</b>	<b>29.088</b>	<b>3.733</b>	<b>4.922</b>	<b>3.557</b>	<b>1.389</b>	<b>13</b>	<b>97.712</b>
<b>PUY DE DOME</b>										
86-87-88	17.115	10.630	10.892	15.950	1.743	4.003	1.608	737	-	62.678
84-85	9.320	7.228	5.514	11.006	1.969	1.935	1.088	360	-	38.420
82-83	12.746	5.439	5.955	15.520	1.707	1.675	1.646	428	-	45.116
79-80-81	15.979	6.309	6.948	19.415	3.694	2.963	4.540	1.240	4	61.092
AVANT 79	13.574	12.209	11.758	22.876	2.998	5.835	5.382	2.461	20	77.113
<b>TOTAUX DEPARTEMENT</b>	<b>68.734</b>	<b>41.815</b>	<b>41.067</b>	<b>84.767</b>	<b>12.111</b>	<b>16.411</b>	<b>14.264</b>	<b>5.226</b>	<b>24</b>	<b>284.419</b>
<b>TOTAL REGIONAL</b>										
86-87-88	35.975	22.994	23.226	33.157	3.660	7.724	3.168	1.379	1	131.284
84-85	19.996	15.740	12.137	23.339	3.971	3.840	2.218	728	-	81.969
82-83	27.532	11.524	12.906	33.827	3.445	3.356	3.402	920	2	96.914
79-80-81	35.658	13.451	15.273	43.119	7.689	6.154	9.075	2.519	10	132.948
AVANT 79	30.191	27.855	27.055	52.220	6.875	12.593	10.945	5.111	43	172.888
<b>TOTAUX REGION</b>	<b>149.352</b>	<b>91.564</b>	<b>90.597</b>	<b>185.662</b>	<b>25.640</b>	<b>33.667</b>	<b>28.808</b>	<b>10.657</b>	<b>56</b>	<b>616.003</b>

# Parc des voitures particulières et commerciales au 1<sup>er</sup> janvier 1989, par départements et classes d'âge

(années de première mise en circulation 1974-1988)

## Région Languedoc-Roussillon

DEPARTEMENTS ET ANNEES DE FABRICATION	CLASSES DE PUISSANCE ADMINISTRATIVE								NON INDIQUEE	TOTAL
	1 A 4 CV	5 CV	6 CV	7 CV	8 CV	9 CV	10.11 CV	12CV ET +		
<b>AUDE</b>										
86-87-88	9.691:	5.879:	5.862:	6.904:	900:	1.538:	543:	315:	-	31.632:
84-85	4.917:	3.644:	2.916:	4.508:	953:	629:	398:	160:	2:	18.127:
82-83	6.276:	2.513:	2.982:	6.368:	961:	704:	711:	218:	1:	20.734:
79-80-81	7.577:	2.852:	3.381:	8.216:	1.663:	1.364:	1.844:	472:	3:	27.372:
AVANT 79	6.901:	6.868:	5.832:	10.485:	1.527:	2.968:	2.108:	1.035:	5:	37.729:
<b>TOTAUX DEPARTEMENT</b>	<b>35.362:</b>	<b>21.756:</b>	<b>20.973:</b>	<b>36.481:</b>	<b>6.004:</b>	<b>7.203:</b>	<b>5.604:</b>	<b>2.200:</b>	<b>11:</b>	<b>135.594:</b>
<b>GARD</b>										
86-87-88	18.704:	10.897:	11.301:	14.010:	1.745:	3.066:	1.294:	631:	1:	61.649:
84-85	9.123:	6.688:	5.386:	9.395:	2.015:	1.435:	924:	416:	-	35.382:
82-83	12.098:	4.915:	6.011:	13.987:	1.796:	1.610:	1.556:	516:	-	42.489:
79-80-81	15.642:	6.476:	7.096:	18.491:	3.899:	3.072:	4.074:	1.231:	-	59.981:
AVANT 79	14.553:	14.756:	12.536:	24.081:	3.128:	6.189:	4.684:	2.423:	14:	82.364:
<b>TOTAUX DEPARTEMENT</b>	<b>70.120:</b>	<b>43.732:</b>	<b>42.330:</b>	<b>79.964:</b>	<b>12.583:</b>	<b>15.372:</b>	<b>12.532:</b>	<b>5.217:</b>	<b>15:</b>	<b>281.865:</b>
<b>HERAULT</b>										
86-87-88	25.142:	15.118:	14.506:	18.620:	2.581:	4.646:	1.909:	1.118:	2:	83.642:
84-85	12.876:	9.263:	7.255:	12.598:	2.894:	2.095:	1.383:	606:	-	48.970:
82-83	17.024:	6.751:	8.118:	17.838:	2.622:	2.127:	2.323:	778:	-	57.581:
79-80-81	20.156:	8.426:	8.818:	22.939:	4.959:	3.913:	5.606:	1.791:	-	76.608:
AVANT 79	16.750:	18.399:	15.061:	28.224:	3.781:	7.493:	6.561:	3.228:	32:	99.529:
<b>TOTAUX DEPARTEMENT</b>	<b>91.948:</b>	<b>57.957:</b>	<b>53.758:</b>	<b>100.219:</b>	<b>16.837:</b>	<b>20.274:</b>	<b>17.782:</b>	<b>7.521:</b>	<b>34:</b>	<b>366.330:</b>
<b>LOZERE</b>										
86-87-88	2.016:	1.381:	1.370:	1.375:	182:	313:	122:	46:	1:	6.806:
84-85	1.155:	978:	722:	1.088:	200:	159:	89:	28:	-	4.419:
82-83	1.607:	647:	702:	1.859:	183:	146:	155:	22:	-	5.321:
79-80-81	2.166:	729:	980:	2.317:	398:	348:	357:	98:	1:	7.394:
AVANT 79	2.244:	1.815:	1.919:	3.181:	434:	697:	460:	213:	5:	10.968:
<b>TOTAUX DEPARTEMENT</b>	<b>9.188:</b>	<b>5.550:</b>	<b>5.693:</b>	<b>9.820:</b>	<b>1.397:</b>	<b>1.663:</b>	<b>1.183:</b>	<b>407:</b>	<b>7:</b>	<b>34.908:</b>
<b>PYRENEES ORIENT.</b>										
86-87-88	12.928:	7.777:	7.024:	8.707:	1.225:	2.005:	862:	505:	6:	41.039:
84-85	5.759:	4.230:	3.416:	5.358:	1.205:	892:	548:	286:	1:	21.695:
82-83	7.913:	3.237:	3.538:	7.459:	1.241:	964:	973:	393:	1:	25.719:
79-80-81	9.434:	3.609:	3.949:	9.743:	2.100:	1.631:	2.554:	878:	10:	33.908:
AVANT 79	8.132:	7.544:	6.573:	12.408:	1.742:	3.265:	2.835:	1.639:	17:	44.155:
<b>TOTAUX DEPARTEMENT</b>	<b>44.166:</b>	<b>26.397:</b>	<b>24.500:</b>	<b>43.675:</b>	<b>7.513:</b>	<b>8.757:</b>	<b>7.772:</b>	<b>3.701:</b>	<b>35:</b>	<b>166.516:</b>
<b>TOTAL REGIONAL</b>										
86-87-88	68.481:	41.052:	40.063:	49.616:	6.633:	11.568:	4.730:	2.615:	10:	224.768:
84-85	33.830:	24.803:	19.695:	32.947:	7.267:	5.210:	3.342:	1.496:	3:	128.593:
82-83	44.918:	18.063:	21.351:	47.511:	6.803:	5.551:	9.718:	1.927:	2:	151.844:
79-80-81	54.975:	22.092:	24.224:	61.706:	13.019:	10.328:	14.435:	4.470:	14:	205.263:
AVANT 79	48.580:	49.382:	41.921:	78.379:	10.612:	20.612:	16.648:	8.538:	73:	274.745:
<b>TOTAUX REGION</b>	<b>250.784:</b>	<b>155.392:</b>	<b>147.254:</b>	<b>270.159:</b>	<b>44.334:</b>	<b>53.269:</b>	<b>44.873:</b>	<b>19.046:</b>	<b>102:</b>	<b>985.213:</b>

# Parc des voitures particulières et commerciales au 1<sup>er</sup> janvier 1989, par départements et classes d'âge

(années de première mise en circulation 1974-1988)

## Région Provence Alpes Côte-d'Azur

DEPARTEMENTS ET ANNEES DE FABRICATION	CLASSES DE PUISSANCE ADMINISTRATIVE								NON INDIQUEE	TOTAL
	1 A 4 CV	5 CV	6 CV	7 CV	8 CV	9 CV	10.11 CV	12CV ET +		
<b>ALPES H. PROVENCE</b>										
86-87-88	3.931	2.733	3.078	3.624	539	1.003	368	200	-	15.476
84-85	1.942	1.684	1.407	2.483	585	442	242	100	-	8.885
82-83	2.502	1.162	1.484	3.413	577	499	388	144	3	10.172
79-80-81	3.381	1.394	1.607	4.602	1.059	831	1.145	328	4	14.351
AVANT 79	3.275	3.125	3.138	6.195	812	1.668	1.344	660	9	20.226
<b>TOTAUX DEPARTEMENT</b>	<b>15.031</b>	<b>10.098</b>	<b>10.714</b>	<b>20.317</b>	<b>3.572</b>	<b>4.443</b>	<b>3.487</b>	<b>1.432</b>	<b>16</b>	<b>69.110</b>
<b>HAUTES ALPES</b>										
86-87-88	3.118	2.149	2.620	2.935	453	813	267	151	31	12.537
84-85	1.636	1.299	1.288	1.998	500	358	194	76	6	7.355
82-83	2.237	1.009	1.268	3.065	383	347	306	97	3	8.715
79-80-81	2.830	1.273	1.408	3.942	759	626	839	243	2	11.922
AVANT 79	2.740	2.642	2.596	5.203	610	1.239	966	483	5	16.484
<b>TOTAUX DEPARTEMENT</b>	<b>12.561</b>	<b>8.372</b>	<b>9.180</b>	<b>17.143</b>	<b>2.705</b>	<b>3.383</b>	<b>2.572</b>	<b>1.050</b>	<b>47</b>	<b>57.013</b>
<b>ALPES MARITIMES</b>										
86-87-88	30.889	18.610	17.198	24.778	4.803	8.142	3.791	2.906	4	111.121
84-85	16.224	11.565	10.646	15.424	5.032	3.625	2.555	1.712	3	66.786
82-83	19.227	9.002	12.155	20.341	4.470	3.194	3.670	2.215	1	74.275
79-80-81	21.382	11.775	13.629	28.029	8.117	6.074	8.339	4.455	1	101.801
AVANT 79	13.383	22.856	19.609	37.236	4.964	10.700	10.327	7.536	56	126.667
<b>TOTAUX DEPARTEMENT</b>	<b>101.105</b>	<b>73.808</b>	<b>73.237</b>	<b>125.808</b>	<b>27.386</b>	<b>31.735</b>	<b>28.682</b>	<b>18.824</b>	<b>65</b>	<b>480.650</b>
<b>BOUCHES DU RHONE</b>										
86-87-88	55.993	35.224	34.535	45.438	5.974	11.558	4.572	2.580	2	195.876
84-85	30.030	21.527	18.112	31.026	6.560	5.453	3.390	1.559	1	117.658
82-83	35.974	15.296	19.658	42.546	6.560	5.288	5.853	2.060	1	133.236
79-80-81	41.880	18.740	20.737	56.556	12.768	10.345	14.385	4.649	-	180.060
AVANT 79	33.359	40.479	33.177	71.154	9.915	21.129	18.359	9.069	58	236.699
<b>TOTAUX DEPARTEMENT</b>	<b>197.236</b>	<b>131.266</b>	<b>126.219</b>	<b>246.720</b>	<b>41.777</b>	<b>53.773</b>	<b>46.559</b>	<b>19.917</b>	<b>62</b>	<b>863.529</b>
<b>VAR</b>										
86-87-88	26.230	15.626	15.796	22.067	3.530	5.959	2.369	1.491	2	93.070
84-85	13.109	9.240	8.463	14.190	3.309	2.562	1.653	876	-	53.402
82-83	16.049	7.040	9.266	19.019	3.250	2.398	2.730	1.159	-	60.911
79-80-81	19.313	8.883	10.113	25.556	6.262	4.493	6.844	2.663	5	84.132
AVANT 79	15.461	18.863	16.144	33.630	4.229	9.060	7.991	4.808	53	110.239
<b>TOTAUX DEPARTEMENT</b>	<b>90.162</b>	<b>59.652</b>	<b>59.782</b>	<b>114.462</b>	<b>20.580</b>	<b>24.472</b>	<b>21.587</b>	<b>10.997</b>	<b>60</b>	<b>401.754</b>
<b>VAUCLUSE</b>										
86-87-88	14.912	9.531	9.736	11.941	1.556	2.787	1.261	634	1	52.359
84-85	7.298	5.433	4.628	7.336	1.672	1.240	794	343	-	28.744
82-83	9.419	3.906	4.838	10.840	1.608	1.331	1.336	435	-	33.713
79-80-81	11.296	4.863	5.508	14.670	3.299	2.426	3.525	1.123	1	46.709
AVANT 79	10.564	10.939	9.526	18.866	2.615	5.186	4.068	2.222	15	64.001
<b>TOTAUX DEPARTEMENT</b>	<b>53.489</b>	<b>34.672</b>	<b>34.236</b>	<b>63.653</b>	<b>10.750</b>	<b>12.968</b>	<b>10.984</b>	<b>4.757</b>	<b>17</b>	<b>225.526</b>
<b>TOTAL REGIONAL</b>										
86-87-88	135.073	83.873	82.963	110.783	16.855	30.262	12.628	7.962	40	480.439
84-85	70.239	50.748	44.544	72.457	17.658	13.680	8.828	4.666	10	282.830
82-83	85.408	37.415	48.669	99.224	16.848	13.057	14.283	6.110	8	321.022
79-80-81	100.082	46.928	53.002	133.355	32.264	24.793	35.077	13.461	13	438.975
AVANT 79	78.782	98.904	84.190	172.284	23.145	48.982	43.055	24.778	196	574.316
<b>TOTAUX REGION</b>	<b>469.584</b>	<b>317.868</b>	<b>313.368</b>	<b>588.103</b>	<b>106.770</b>	<b>130.774</b>	<b>113.871</b>	<b>56.977</b>	<b>267</b>	<b>2097.582</b>

# Parc des voitures particulières et commerciales au 1<sup>er</sup> janvier 1989, par départements et classes d'âge

(années de première mise en circulation 1974-1988)

## Région Corse

DEPARTEMENTS ET ANNEES DE FABRICATION	CLASSES DE PUISSANCE ADMINISTRATIVE								NON INDIQUEE	TOTAL
	1 A 4 CV	5 CV	6 CV	7 CV	8 CV	9 CV	10.11 CV	12CV ET +		
<b>CORSE</b>										
86-87-88	14.943	7.340	6.705	8.594	1.859	3.182	1.207	948	1	44.779
84-85	7.041	3.932	3.431	5.169	1.709	1.305	745	499	2	23.833
82-83	8.406	3.184	3.759	7.574	1.422	1.236	1.184	626	4	27.395
79-80-81	8.821	4.164	4.462	9.411	2.531	1.947	2.754	1.236	16	35.342
AVANT 79	6.233	7.465	7.036	13.073	1.747	3.646	3.553	2.386	37	45.176
<b>TOTAUX DEPARTEMENT</b>	<b>45.444</b>	<b>26.085</b>	<b>25.393</b>	<b>43.821</b>	<b>9.268</b>	<b>11.316</b>	<b>9.443</b>	<b>5.695</b>	<b>60</b>	<b>176.525</b>
<b>TOTAL REGIONAL</b>										
86-87-88	14.943	7.340	6.705	8.594	1.859	3.182	1.207	948	1	44.779
84-85	7.041	3.932	3.431	5.169	1.709	1.305	745	499	2	23.833
82-83	8.406	3.184	3.759	7.574	1.422	1.236	1.184	626	4	27.395
79-80-81	8.821	4.164	4.462	9.411	2.531	1.947	2.754	1.236	16	35.342
AVANT 79	6.233	7.465	7.036	13.073	1.747	3.646	3.553	2.386	37	45.176
<b>TOTAUX REGION</b>	<b>45.444</b>	<b>26.085</b>	<b>25.393</b>	<b>43.821</b>	<b>9.268</b>	<b>11.316</b>	<b>9.443</b>	<b>5.695</b>	<b>60</b>	<b>176.525</b>

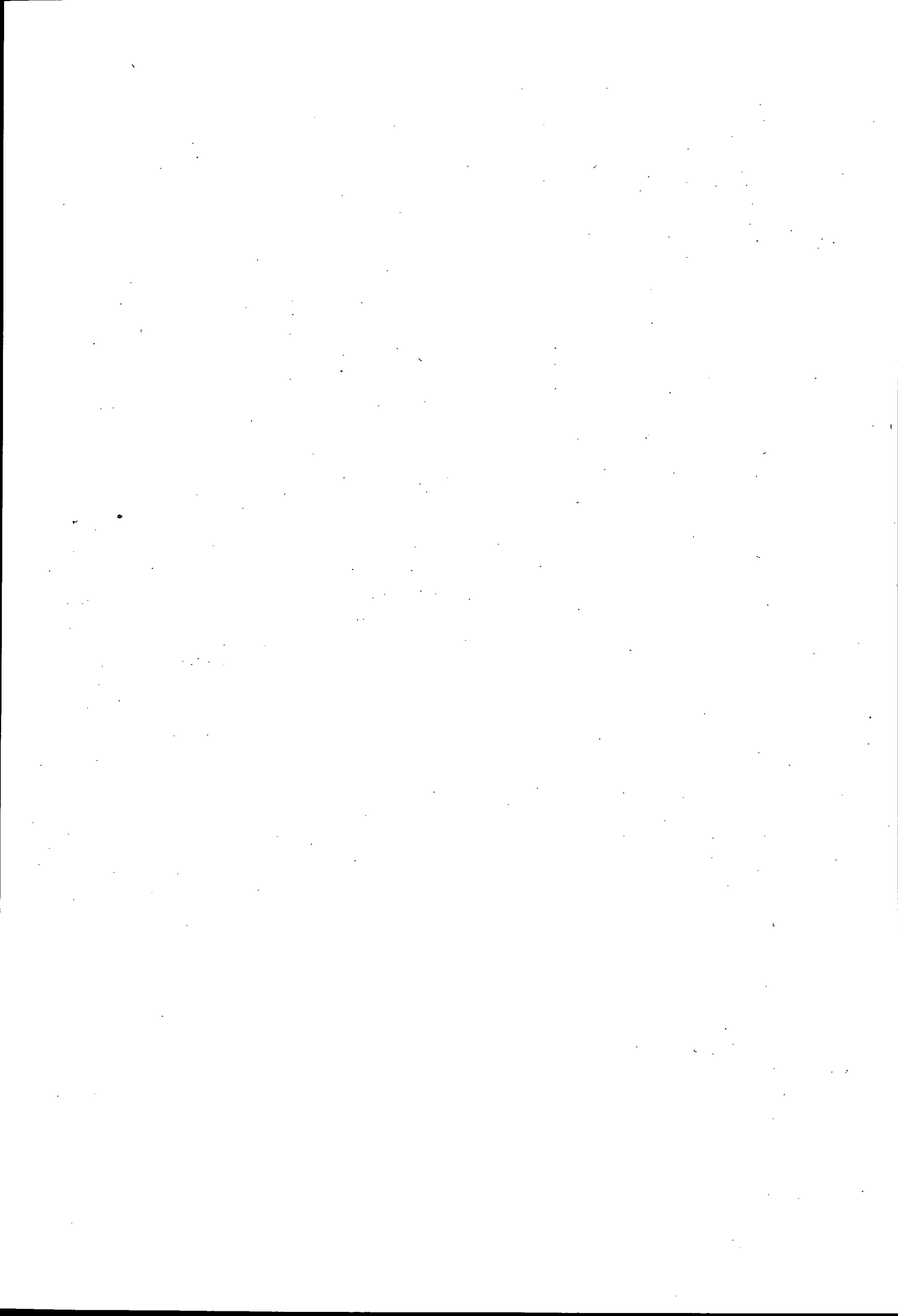



## **TROISIEME PARTIE :**

### **VEHICULES UTILITAIRES**

#### **A. Immatriculations en 1988**

- I. Selon les places assises ou la charge utile ou la puissance administrative**
- II. Selon le poids total autorisé en charge**

#### **B. Parc au 1<sup>er</sup> janvier 1989**

- I. Selon les places assises ou la charge utile ou la puissance administrative**
- II. Selon le poids total autorisé en charge**

## Présentation de la troisième partie

Dans cette partie sont rassemblées des données sur chacun des cinq genres de véhicules utilitaires : Autobus et autocars, Camionnettes et camions, Tracteurs routiers, Remorques, Semi-remorques.

- Immatriculations neuves et d'occasion de l'année précédente,
- Parcs au 1<sup>er</sup> Janvier de l'année en cours

Les véhicules spéciaux à usages divers ainsi que les véhicules automoteurs spécialisés sont comptabilisés avec les camionnettes et camions.

Les véhicules possédant une immatriculation militaire (Air, Mer, Terre, Gendarmerie) ou d'une administration civile (Domaines) ainsi que les remorques-caravanes sont exclus des dénombrements qui suivent.

A. En ce qui concerne les *immatriculations de véhicules* neufs et d'occasion (1), dans les tableaux nationaux, la part des véhicules de marques françaises est indiqué avec une rétrospective.

- sur les dix dernières années pour les tableaux selon les places assises, la charge utile ou la puissance administrative,
- sur les huit dernières années pour les tableaux (sauf des remorques et des semi-remorques neuves et les véhicules d'occasion) selon le poids total autorisé en charge.

Les trois genres de véhicules neufs et d'occasion à moteur font l'objet de tableaux selon la marque si au moins 100 véhicules sont immatriculés dans l'année.

A l'intérieur de chacun des cinq genres de véhicules utilitaires, le lecteur trouvera une ventilation pour chaque département et chaque région des :

- autobus et autocars, selon le nombre de places assises ou le poids total autorisé en charge,
- camionnettes et camions classés selon la charge utile ou le poids total autorisé en charge,
- tracteurs routiers classés selon la puissance administrative ou le poids total roulant,
- remorques classées selon la charge utile ou le poids total autorisé en charge,
- semi-remorques classées selon la charge utile ou le poids total autorisé en charge.

B. En ce qui concerne *les parcs de véhicules en circulation*, les enquêtes de trafic effectuées de façon permanente par le Département des Statistiques de Transports donnent les estimations suivantes sur le parc détruit ou hors service par rapport au parc immatriculé :

### PROPORTION DU PARC DETRUIT ET HORS SERVICE

GENRES DE VEHICULES	Véhicules de plus de 10 ans	Véhicules de moins de 10 ans
Autobus et autocars de plus de 9 places	57 %	10 %
Camions et camionnettes de charge utile $\geq$ 1 tonne	50 %	9 %
Remorques de charge utile $\geq$ 1 tonne	32 %	4 %
Semi-remorques de charge utile $\geq$ 1 tonne	28 %	7 %

De telles estimations ne sont pas disponibles en ce qui concerne les tracteurs routiers.

L'examen de ces résultats a conduit à ne donner dans la présente brochure que les véhicules utilitaires mis en circulation pour la première fois entre 1979 et 1988, soit les véhicules de moins de 10 ans d'âge.

Certains véhicules sont par ailleurs immatriculés alors qu'ils ne possèdent encore qu'un châssis et que la carrosserie sera mise en place plus tard. D'autres véhicules sont transformés sans que la carte grise soit modifiée (c'est le cas, par exemple, des fourgons ordinaires qui deviennent des fourgons à température dirigée). De plus, certains véhicules peuvent être déclarés avec deux carrosseries (Plateau et citerne alimentaire, par exemple) mais, dans le fichier, seule la première carrosserie déclarée est retenue.

Malgré ces difficultés, le parc des camionnettes et des camions, des remorques et des semi-remorques a été ventilé selon les classes de charge utile et huit grandes catégories de carrosserie :

- Plateaux,
- Fourgons bâchés et Savoyardes,
- Fourgons ordinaires à toit fixe,
- Fourgons à température dirigée (isothermes, frigorifiques ou réfrigérants),
- Citernes : alimentaires, à gaz liquéfiés, à hydrocarbures, à produits chimiques, etc.
- Bennes basculantes et amovibles,
- Autres : bétailières, bennes à ordures ménagères, travaux publics et industriels, incendie, sanitaire, triqueballes, etc.
- Non déterminée.

Les tableaux nationaux donnent (sauf celui par carrosseries) une rétrospective du parc au 1er janvier de chacune des dix dernières années :

- selon les places assises, la charge utile ou la puissance administrative.

En plus, les autobus et autocars, les camionnettes et camions et les tracteurs routiers sont répartis selon la source d'énergie (essence, gazole et autres) :

- selon le poids total autorisé en charge.

(1) Voir note au lecteur page 7.

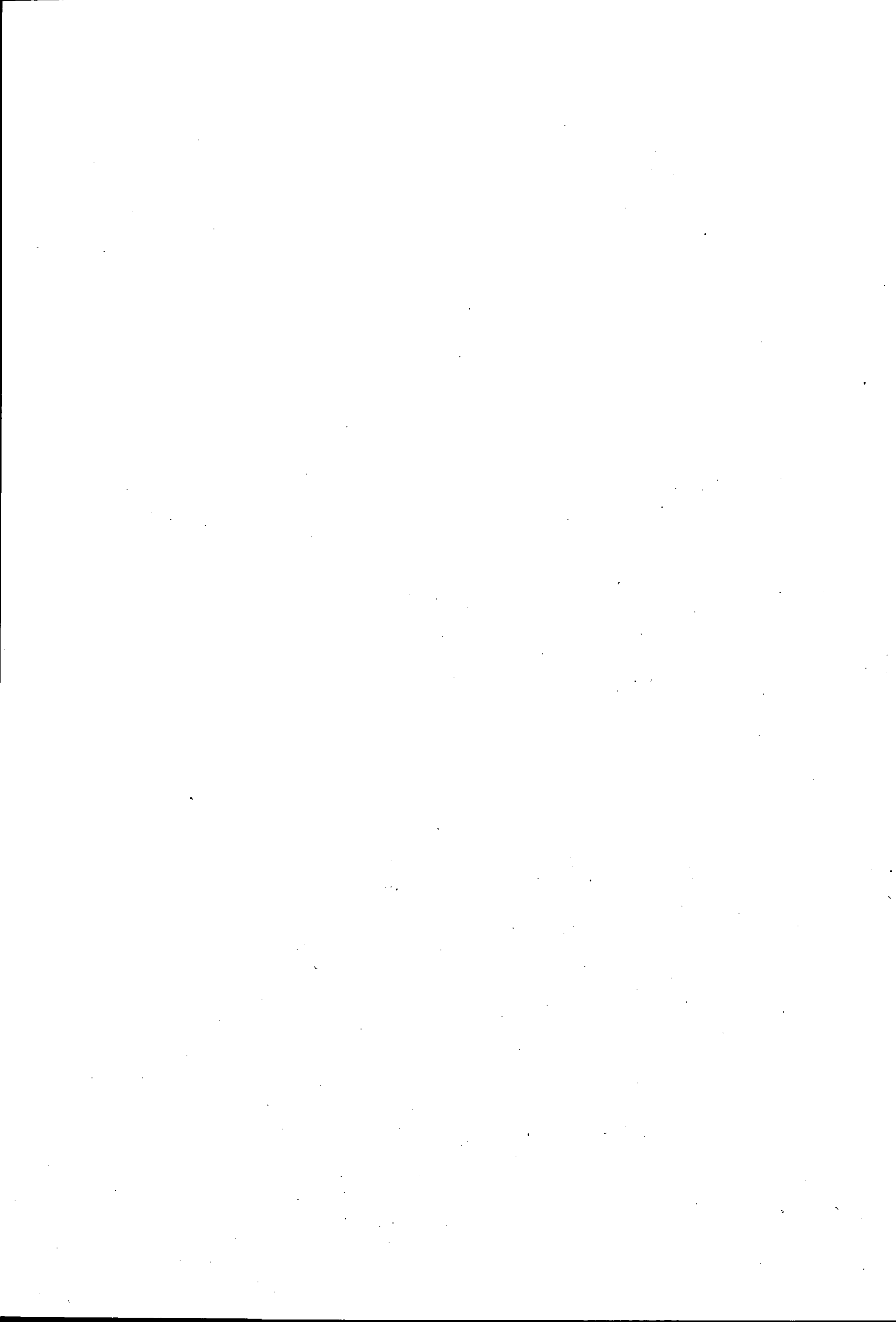

# **VEHICULES UTILITAIRES**

## **A. IMMATRICULATIONS EN 1988**

### **I. Selon les places assises ou la charge utile ou la puissance administrative**

# Immatriculations des véhicules utilitaires neufs de 1979 à 1988

## AUTOBUS ET AUTOCARS

Nombre de places assises	1979	1980	1981	1982	1983	1984	1985	1986	1987	1988
Moins de 10 places	3 823	4 207	4 156	4 724	4 340	3 723	3 775	3 493	*1	1
10 à 19 places	506	377	373	525	514	498	410	358	411	495
20 à 29 places	985	922	831	1 063	1 012	1 027	1 131	1 034	1 069	1 130
30 à 39 places	653	760	1 026	987	958	740	653	693	705	520
40 places et plus	2 461	2 491	2 295	2 415	2 103	2 161	2 300	2 034	1 945	1 931
Non déterminé	—	—	—	—	—	—	—	—	—	—
<b>TOTAL</b>	<b>8 428</b>	<b>8 757</b>	<b>8 681</b>	<b>9 714</b>	<b>8 927</b>	<b>8 149</b>	<b>8 269</b>	<b>7 612</b>	<b>4 131</b>	<b>4 077</b>
dont de marques françaises	5 004	4 283	4 594	6 116	6 425	5 807	5 890	5 359	3 074	2 923

\* Depuis le 1<sup>er</sup> janvier 1987, les véhicules de moins de 10 places assises (breaks) sont comptabilisés avec les voitures particulières et commerciales.

## CAMIONNETTES ET CAMIONS

Classes de charges utiles	1979	1980	1981	1982	1983	1984	1985	1986	1987	1988
Moins de 1 tonne	166 274	177 913	190 748	206 940	203 346	186 272	219 052	256 011	273 166	269 374
1,0 à 1,7 tonne	70 785	66 705	70 311	84 447	75 002	65 749	66 041	75 617	84 739	95 458
1,8 à 2,9 tonnes	29 935	29 460	26 877	22 172	19 971	16 336	15 535	12 779	11 650	11 626
3,0 à 4,5 tonnes	5 700	5 510	5 225	5 360	5 129	5 078	4 329	4 739	5 162	5 097
4,6 à 6,5 tonnes	5 632	5 534	4 914	5 244	4 887	4 690	4 223	4 353	4 446	4 684
6,6 à 8,9 tonnes	4 857	4 839	4 755	4 945	4 794	5 238	4 378	4 974	5 879	6 589
9,0 à 12,9 tonnes	5 755	5 934	5 345	5 289	5 682	5 901	4 920	5 259	6 060	6 786
13,0 à 16,9 tonnes	1 645	1 709	1 576	1 597	1 423	1 325	1 194	1 723	2 316	3 276
17,0 tonnes et plus	46	52	56	82	91	96	85	88	139	161
Non déterminé	2 528	2 558	2 551	2 524	1 800	1 461	970	1 495	1 212	1 300
<b>TOTAL</b>	<b>293 157</b>	<b>300 214</b>	<b>312 358</b>	<b>338 600</b>	<b>322 125</b>	<b>292 146</b>	<b>320 727</b>	<b>367 038</b>	<b>394 769</b>	<b>404 351</b>
dont de marques françaises	244 970	246 556	256 733	271 727	258 623	229 949	253 238	289 797	307 017	315 343

## TRACTEURS ROUTIERS

Classes de puissances administratives	1979	1980	1981	1982	1983	1984	1985	1986	1987	1988
Moins de 11 CV	3	2	2	19	31	23	16	23	32	42
11 à 16 CV	366	455	290	304	299	293	349	274	263	245
17 à 20 CV	176	206	192	149	156	81	55	98	88	106
21 à 25 CV	803	1 019	796	967	677	390	431	463	521	372
Plus de 25 CV	12 198	12 638	12 172	12 915	14 099	15 057	12 317	15 065	18 262	20 284
Non déterminé	—	—	—	—	—	—	—	—	—	—
<b>TOTAL</b>	<b>13 546</b>	<b>14 320</b>	<b>13 452</b>	<b>14 354</b>	<b>15 262</b>	<b>15 844</b>	<b>13 168</b>	<b>15 923</b>	<b>19 166</b>	<b>21 049</b>
dont de marques françaises	6 372	6 996	6 733	6 923	6 809	7 665	6 409	8 007	9 589	10 689

# Immatriculations des véhicules utilitaires neufs de 1979 à 1988

## REMORQUES

Classes de charges utiles	1979	1980	1981	1982	1983	1984	1985	1986	1987	1988
Moins de 1 tonne	25	28	23	7	18	11	20	24	13	17
1,0 à 1,7 tonne	18	10	21	16	4	14	8	10	6	17
1,8 à 2,9 tonnes	30	44	41	28	30	23	30	27	12	13
3,0 à 4,5 tonnes	218	224	184	183	147	185	162	114	67	77
4,6 à 6,5 tonnes	342	353	276	319	325	263	235	263	336	239
6,6 à 8,9 tonnes	259	291	256	235	247	292	217	245	381	506
9,0 à 12,9 tonnes	429	536	452	452	435	370	323	355	425	458
13,0 à 16,9 tonnes	874	932	812	845	929	922	996	958	910	1 057
17,0 tonnes et plus	153	169	157	176	144	171	172	329	762	867
Non déterminé	7	5	4	5	6	2	4	3	4	7
<b>TOTAL</b>	<b>2 355</b>	<b>2 592</b>	<b>2 226</b>	<b>2 266</b>	<b>2 285</b>	<b>2 253</b>	<b>2 167</b>	<b>2 328</b>	<b>2 916</b>	<b>3 258</b>
dont de marques françaises	*1 555	*1 888	*1 652	*1 731	*1 835	*1 898	*1 775	*1 817	*2 376	*2 715

\* à l'exclusion des marques non répertoriées.

## SEMI-REMORQUES

Classes de charges utiles	1979	1980	1981	1982	1983	1984	1985	1986	1987	1988
Moins de 1 tonne	19	3	11	13	6	8	3	7	9	6
1,0 à 1,7 tonne	4	2	12	7	3	2	5	2	1	2
1,8 à 2,9 tonnes	25	4	9	8	5	9	3	7	8	13
3,0 à 4,5 tonnes	27	19	22	13	17	33	16	12	11	17
4,6 à 6,5 tonnes	106	114	94	83	78	54	39	41	47	47
6,6 à 8,9 tonnes	73	68	73	63	50	52	62	87	92	88
9,0 à 12,9 tonnes	841	709	472	464	434	348	422	323	245	253
13,0 à 16,9 tonnes	926	852	726	674	689	523	369	499	628	768
17,0 tonnes et plus	9 680	10 670	8 616	8 975	9 101	9 735	9 073	10 683	14 394	17 461
Non déterminé	21	8	25	40	25	12	13	1	5	6
<b>TOTAL</b>	<b>11 722</b>	<b>12 449</b>	<b>10 060</b>	<b>10 340</b>	<b>10 408</b>	<b>10 776</b>	<b>10 005</b>	<b>11 662</b>	<b>15 440</b>	<b>18 661</b>
dont de marques françaises	*10 281	*11 411	*9 196	*9 616	*9 798	*10 255	*9 416	*10 849	*13 823	*16 602

\* à l'exclusion des marques non répertoriées.

# Immatriculations des véhicules utilitaires d'occasion de 1979 à 1988

## AUTOBUS ET AUTOCARS

Nombre de places assises	1979	1980	1981	1982	1983	1984	1985	1986	1987	1988
Moins de 10 places	3 542	3 199	4 398	6 633	7 110	7 796	9 606	8 628	**38	**30
10 à 19 places	602	611	627	565	605	591	666	579	646	584
20 à 29 places	984	1 151	1 058	920	940	1 034	951	950	1 041	1 031
30 à 39 places	799	795	634	584	700	705	735	660	701	641
40 places et plus	3 863	4 832	4 034	4 291	4 530	4 636	4 441	4 547	4 562	4 560
Non déterminé	99	111	1 099	1 145	1 322	1 118	* -	3	-	-
<b>TOTAL</b>	<b>9 889</b>	<b>10 699</b>	<b>11 850</b>	<b>14 138</b>	<b>15 207</b>	<b>15 880</b>	<b>16 399</b>	<b>15 367</b>	<b>6 988</b>	<b>6 846</b>
dont de marques françaises	6 336	7 049	7 045	7 351	7 959	8 861	9 003	8 207	3 757	3 563

\* Depuis le 1er janvier 1985, les véhicules dont le nombre de places assises est non indiqué, font l'objet d'une recherche de ce renseignement et sont classés dans l'une des catégories ci-dessus.

\*\* Depuis le 1er janvier 1987, les véhicules de moins de 10 places assises (breaks) sont comptabilisés avec les voitures particulières et commerciales.

## CAMIONNETTES ET CAMIONS

Classes de charges utiles	1979	1980	1981	1982	1983	1984	1985	1986	1987	1988
Moins de 1 tonne	247 266	262 216	284 059	304 815	317 666	338 242	368 433	332 947	368 422	396 585
1,0 à 1,7 tonne	119 294	121 437	128 044	132 904	134 969	141 609	152 256	128 052	136 487	142 447
1,8 à 2,9 tonnes	29 729	32 034	35 717	38 442	39 312	40 705	43 339	36 969	37 311	36 326
3,0 à 4,5 tonnes	10 490	9 705	9 306	9 370	9 225	9 922	11 801	11 237	11 092	10 862
4,6 à 6,5 tonnes	9 453	8 924	8 881	8 752	8 374	8 674	8 973	8 646	8 634	8 733
6,6 à 8,9 tonnes	6 986	7 069	6 955	7 147	7 012	7 470	7 975	7 919	8 037	8 976
9,0 à 12,9 tonnes	11 100	10 856	10 661	10 339	10 322	10 468	10 852	10 969	11 217	11 894
13,0 à 16,9 tonnes	4 117	4 158	3 794	3 538	3 215	3 253	3 591	3 887	4 057	4 546
17,0 tonnes et plus	224	188	227	244	327	269	494	346	356	331
Non déterminé	12 179	12 141	15 345	18 290	19 245	27 611	20 898	16 313	14 387	13 446
<b>TOTAL</b>	<b>450 838</b>	<b>468 728</b>	<b>502 989</b>	<b>533 841</b>	<b>549 667</b>	<b>588 223</b>	<b>628 612</b>	<b>557 285</b>	<b>600 000</b>	<b>634 146</b>
dont de marques françaises	389 457	404 287	431 098	454 166	463 943	491 835	519 273	448 902	478 613	500 795

## TRACTEURS ROUTIERS

Classes de puissances administratives	1979	1980	1981	1982	1983	1984	1985	1986	1987	1988
Moins de 11 CV	235	220	161	148	135	111	91	96	67	69
11 à 16 CV	686	648	539	530	584	558	524	562	512	500
17 à 20 CV	598	536	488	423	464	323	308	305	257	245
21 à 25 CV	1 376	1 310	1 174	1 119	1 067	1 048	1 066	1 103	1 018	828
Plus de 25 CV	13 411	13 971	14 559	15 126	15 820	16 051	16 723	19 442	20 710	21 302
Non déterminé	7	28	19	20	18	7	8	10	2	1
<b>TOTAL</b>	<b>16 313</b>	<b>16 713</b>	<b>16 940</b>	<b>17 366</b>	<b>18 088</b>	<b>18 098</b>	<b>18 720</b>	<b>21 518</b>	<b>22 566</b>	<b>22 945</b>
dont de marques françaises	9 138	9 361	9 027	9 043	8 948	9 043	9 180	10 055	10 310	10 738



# Immatriculations des véhicules utilitaires d'occasion de 1979 à 1988

## REMRQUES

Classes de charges utiles	1979	1980	1981	1982	1983	1984	1985	1986	1987	1988
Moins de 1 tonne	16	21	17	19	9	17	19	17	13	21
1,0 à 1,7 tonne	17	31	25	30	11	13	21	18	18	19
1,8 à 2,9 tonnes	46	47	59	49	41	48	54	54	55	45
3,0 à 4,5 tonnes	366	368	293	362	369	616	403	322	313	321
4,6 à 6,5 tonnes	543	504	416	517	416	514	594	504	548	564
6,6 à 8,9 tonnes	324	347	365	392	360	382	415	507	504	561
9,0 à 12,9 tonnes	1 135	1 167	1 023	1 085	1 071	1 056	1 145	1 143	1 115	1 061
13,0 à 16,9 tonnes	661	729	776	856	997	1 079	1 150	1 203	1 294	1 494
17,0 tonnes et plus	484	434	400	477	434	379	466	470	566	577
Non déterminé	14	21	17	19	6	5	7	7	11	11
<b>TOTAL</b>	<b>3 606</b>	<b>3 669</b>	<b>3 391</b>	<b>3 806</b>	<b>3 714</b>	<b>4 109</b>	<b>4 274</b>	<b>4 245</b>	<b>4 437</b>	<b>4 674</b>
dont de marques françaises	*2 525	*2 661	*2 466	*2 781	*2 642	*2 995	*3 179	*3 267	*3 488	*3769

\* à l'exclusion des marques non répertoriées.

## SEMI-REMRQUES

Classes de charges utiles	1979	1980	1981	1982	1983	1984	1985	1986	1987	1988
Moins de 1 tonne	18	5	8	8	6	5	4	7	13	11
1,0 à 1,7 tonne	24	10	11	10	4	9	12	12	13	13
1,8 à 2,9 tonnes	73	27	28	34	6	10	14	19	22	22
3,0 à 4,5 tonnes	69	42	58	55	57	46	56	86	45	55
4,6 à 6,5 tonnes	227	234	186	202	191	203	207	297	225	225
6,6 à 8,9 tonnes	295	248	308	269	226	229	234	254	373	241
9,0 à 12,9 tonnes	1 880	2 001	1 886	1 635	2 057	1 725	1 969	1 750	1 700	1 656
13,0 à 16,9 tonnes	1 048	1 017	1 061	1 113	1 116	1 212	1 505	1 537	1 394	1 318
17,0 tonnes et plus	12 647	12 686	13 437	14 767	14 959	15 781	17 129	18 352	19 833	20 420
Non déterminé	108	51	88	93	55	38	58	67	96	208
<b>TOTAL</b>	<b>16 389</b>	<b>16 321</b>	<b>17 071</b>	<b>18 186</b>	<b>18 677</b>	<b>19 258</b>	<b>21 188</b>	<b>22 381</b>	<b>23 714</b>	<b>24 169</b>
dont de marques françaises	*14 003	*13 914	*14 705	*14 935	*15 973	*16 768	*18 429	*19 601	*20 882	*21 663

\* à l'exclusion des marques non répertoriées.

# Immatriculations des autobus et autocars neufs en 1988, par départements et régions

REGIONS ET DEPARTEMENTS	NOMBRE DE PLACES ASSISES						TOTAL
	MOINS DE 10 PLACES	10 A 19 PLACES	20 A 29 PLACES	30 A 39 PLACES	40 PLACES ET PLUS	NON DETERMINE	
<b>ILE DE FRANCE</b>							
PARIS	-	9:	67:	91:	38:	-	205
SEINE ET MARNE	-	7:	33:	20:	81:	-	141
YVELINES	-	14:	38:	24:	106:	-	182
ESSONNE	-	11:	35:	36:	43:	-	125
HAUTS DE SEINE	-	11:	12:	6:	17:	-	46
SEINE ST DENIS	-	3:	24:	6:	43:	-	76
VAL DE MARNE	-	2:	13:	8:	20:	-	43
VAL D'OISE	-	9:	14:	21:	54:	-	98
<b>TOTAL</b>	-	<b>66:</b>	<b>236:</b>	<b>212:</b>	<b>402:</b>	-	<b>916</b>
<b>CHAMPAGNE ARDENNE</b>							
ARDENNES	-	7:	8:	-	15:	-	30
AUBE	-	-	2:	1:	7:	-	10
MARNE	-	5:	11:	12:	16:	-	44
HAUTE MARNE	-	1:	5:	-	6:	-	12
<b>TOTAL</b>	-	<b>13:</b>	<b>26:</b>	<b>13:</b>	<b>44:</b>	-	<b>96</b>
<b>PICARDIE</b>							
AISNE	-	8:	12:	-	23:	-	43
OISE	-	7:	4:	6:	35:	-	52
SOMME	-	4:	3:	5:	14:	-	26
<b>TOTAL</b>	-	<b>19:</b>	<b>19:</b>	<b>11:</b>	<b>72:</b>	-	<b>121</b>
<b>HAUTE NORMANDIE</b>							
EURE	-	8:	8:	2:	12:	-	30
SEINE MARITIME	-	18:	38:	8:	45:	-	109
<b>TOTAL</b>	-	<b>26:</b>	<b>46:</b>	<b>10:</b>	<b>57:</b>	-	<b>139</b>
<b>CENTRE</b>							
CHER	1:	2:	7:	3:	8:	-	21
EURE ET LOIR	-	2:	7:	4:	11:	-	24
INDRE	-	2:	2:	1:	3:	-	8
INDRE ET LOIRE	-	3:	7:	1:	17:	-	28
LOIR ET CHER	-	1:	9:	4:	5:	-	19
LOIRET	-	2:	6:	-	29:	-	37
<b>TOTAL</b>	<b>1:</b>	<b>12:</b>	<b>38:</b>	<b>13:</b>	<b>73:</b>	-	<b>137</b>
<b>BASSE NORMANDIE</b>							
CALVADOS	-	4:	15:	4:	22:	-	45
MANCHE	-	1:	6:	4:	16:	-	27
ORNE	-	3:	1:	3:	11:	-	18
<b>TOTAL</b>	-	<b>8:</b>	<b>22:</b>	<b>11:</b>	<b>49:</b>	-	<b>90</b>
<b>BOURGOGNE</b>							
COTE D'OR	-	7:	11:	2:	20:	-	40
NIEVRE	-	3:	4:	1:	1:	-	9
SAONE ET LOIRE	-	5:	12:	2:	22:	-	41
YONNE	-	4:	2:	1:	7:	-	14
<b>TOTAL</b>	-	<b>19:</b>	<b>29:</b>	<b>6:</b>	<b>50:</b>	-	<b>104</b>
<b>NORD PAS DE CALAIS</b>							
NORD	-	15:	41:	20:	97:	-	173
PAS DE CALAIS	-	21:	21:	14:	29:	-	85
<b>TOTAL</b>	-	<b>36:</b>	<b>62:</b>	<b>34:</b>	<b>126:</b>	-	<b>258</b>

# Immatriculations des autobus et autocars neufs en 1988, par départements et régions

REGIONS ET DEPARTEMENTS	NOMBRE DE PLACES ASSISES						TOTAL
	MOINS DE 10 PLACES	10 A 19 PLACES	20 A 29 PLACES	30 A 39 PLACES	40 PLACES ET PLUS	NON DETERMINE	
<b>LORRAINE</b>							
MEURTHE ET M.	-	2	21	1	27	-	51
MEUSE	-	2	-	2	10	-	14
MOSELLE	-	5	5	9	36	-	55
VOSGES	-	3	4	-	24	-	31
<b>TOTAL</b>	-	12	30	12	97	-	151
<b>ALSACE</b>							
BAS RHIN	-	5	38	2	30	-	75
HAUT RHIN	-	6	18	-	43	-	67
<b>TOTAL</b>	-	11	56	2	73	-	142
<b>FRANCHE COMTE</b>							
DOUBS	-	8	18	1	26	-	53
JURA	-	4	3	1	5	-	13
HAUTE SAONE	-	3	5	1	14	-	23
BELFORT	-	6	5	-	5	-	16
<b>TOTAL</b>	-	21	31	3	50	-	105
<b>PAYS DE LA LOIRE</b>							
LOIRE ATLANTIQUE	-	7	2	6	39	-	54
MAINE ET LOIRE	-	4	17	2	23	-	46
MAYENNE	-	2	5	3	7	-	17
SARTHE	-	1	15	2	15	-	33
VENDEE	-	4	4	-	20	-	28
<b>TOTAL</b>	-	18	43	13	104	-	178
<b>BRETAGNE</b>							
COTES DU NORD	-	1	2	1	11	-	15
FINISTERE	-	5	18	5	25	-	53
ILLE ET VILAINE	-	4	10	7	31	-	52
MORBIHAN	-	2	21	-	17	-	40
<b>TOTAL</b>	-	12	51	13	84	-	160
<b>POITOU CHARENTES</b>							
CHARENTE	-	3	15	3	10	-	31
CHARENTE MME	-	1	5	1	9	-	16
DEUX SEVRES	-	2	6	3	7	-	18
VIENNE	-	2	7	1	18	-	28
<b>TOTAL</b>	-	8	33	8	44	-	93
<b>AQUITAINE</b>							
DORDOGNE	-	3	14	2	2	-	21
GIRONDE	-	10	13	4	31	-	58
LANDES	-	2	9	2	15	-	28
LOT ET GARONNE	-	2	2	-	5	-	9
PYRENEES ATLANT.	-	3	14	1	25	-	43
<b>TOTAL</b>	-	20	52	9	78	-	159
<b>MIDI PYRENEES</b>							
ARIEGE	-	5	-	-	2	-	7
AVEYRON	-	4	4	2	7	-	17
HAUTE GARONNE	-	4	11	35	27	-	77
GERS	-	2	4	-	3	-	9
LOT	-	2	2	-	5	-	9
HAUTES PYRENEES	-	4	5	5	3	-	17
TARN	-	2	4	1	5	-	12
TARN ET GARONNE	-	4	3	-	12	-	19
<b>TOTAL</b>	-	27	33	43	64	-	167

# Immatriculations des autobus et autocars neufs en 1988, par départements et régions

REGIONS ET DEPARTEMENTS	NOMBRE DE PLACES ASSISES						TOTAL
	MOINS DE 10 PLACES	10 A 19 PLACES	20 A 29 PLACES	30 A 39 PLACES	40 PLACES ET PLUS	NON DETERMINE	
<b>LIMOUSIN</b>							
CORREZE	-	1	4	-	2	-	7
CREUSE	-	-	4	-	5	-	9
HAUTE VIENNE	-	3	3	3	8	-	17
<b>TOTAL</b>	-	4	11	3	15	-	33
<b>RHONE ALPES</b>							
AIN	-	4	5	-	12	-	21
ARDECHE	-	2	12	-	8	-	22
DROME	-	4	5	7	17	-	33
ISERE	-	8	25	5	33	-	71
LOIRE	-	7	6	2	15	-	30
RHONE	-	8	25	42	66	-	141
SAVOIE	-	16	9	5	10	-	40
HAUTE SAVOIE	-	13	16	4	23	-	56
<b>TOTAL</b>	-	62	103	65	184	-	414
<b>AUVERGNE</b>							
ALLIER	-	2	4	-	7	-	13
CANTAL	-	5	4	-	-	-	9
HAUTE LOIRE	-	1	5	-	-	-	6
PUY DE DOME	-	6	14	1	18	-	39
<b>TOTAL</b>	-	14	27	1	25	-	67
<b>LANGUEDOC ROUSSILLON</b>							
AUDE	-	1	6	3	3	-	13
GARD	-	4	10	1	6	-	21
HERAULT	-	11	20	1	30	-	62
LOZERE	-	6	4	1	2	-	13
PYRENEES. ORIENT.	-	6	16	2	15	-	39
<b>TOTAL</b>	-	28	56	8	56	-	148
<b>PROVENCE ALPES COTE D, AZUR</b>							
ALPES H. PROVENCE	-	5	5	2	11	-	23
HAUTES ALPES	-	9	3	1	10	-	23
ALPES MARITIMES	-	20	30	8	37	-	95
BOUCHES DU RHONE	-	17	55	7	91	-	170
VAR	-	4	22	3	19	-	48
VAUCLUSE	-	-	3	9	14	-	26
<b>TOTAL</b>	-	55	118	30	182	-	385
<b>CORSE</b>							
CORSE DU SUD	-	4	5	-	-	-	9
CORSE (HAUTE)	-	-	3	-	2	-	5
<b>TOTAL</b>	-	4	8	-	2	-	14
<b>TOTAL FRANCE</b>	1	495	1.130	520	1.931	-	4.077

# Immatriculations des camionnettes et camions neufs en 1988, par départements et régions

REGIONS ET DEPARTEMENTS	CLASSES DE CHARGES UTILES (EN TONNES)										TOTAL
	MOINS DE 1	1,0 A 1,7	1,8 A 2,9	3,0 A 4,5	4,6 A 6,5	6,6 A 8,9	9,0 A 12,9	13,0 A 16,9	17,0 ET PLUS	NON DETER- MINEE	
<b>ILE DE FRANCE</b>											
PARIS	18.896	4.450	577	172	204	340	154	51	5	6	24.855
SEINE ET MARNE	5.518	2.652	204	65	96	118	107	111	2	3	8.876
YVELINES	6.783	2.370	351	119	62	88	83	49	-	132	10.037
ESSONNE	4.627	2.116	223	86	66	95	90	124	8	17	7.452
HAUTS DE SEINE	12.428	3.538	650	412	335	370	200	36	9	6	17.984
SEINE ST DENIS	6.775	2.767	417	264	214	187	146	86	5	10	10.871
VAL DE MARNE	6.357	2.562	392	110	115	135	132	70	4	10	9.887
VAL D'OISE	4.444	1.935	171	105	70	103	176	60	6	10	7.080
<b>TOTAL</b>	<b>65.828</b>	<b>22.390</b>	<b>2.985</b>	<b>1.333</b>	<b>1.162</b>	<b>1.436</b>	<b>1.088</b>	<b>587</b>	<b>39</b>	<b>194</b>	<b>97.042</b>
<b>CHAMPAGNE ARDENNE</b>											
ARDENNES	1.067	391	42	13	19	32	22	10	1	1	1.598
AUBE	1.507	529	68	15	20	32	33	16	-	1	2.221
MARNE	3.322	1.247	231	48	43	68	59	42	7	3	5.070
HAUTE MARNE	893	346	49	32	23	37	35	12	-	1	1.428
<b>TOTAL</b>	<b>6.789</b>	<b>2.513</b>	<b>390</b>	<b>108</b>	<b>105</b>	<b>169</b>	<b>149</b>	<b>80</b>	<b>8</b>	<b>6</b>	<b>10.317</b>
<b>PICARDIE</b>											
AISNE	2.488	755	75	43	81	53	55	19	-	1	3.570
OISE	2.830	1.191	147	46	51	53	56	50	-	3	4.427
SOMME	2.027	725	81	30	22	34	43	14	-	-	2.976
<b>TOTAL</b>	<b>7.345</b>	<b>2.671</b>	<b>303</b>	<b>119</b>	<b>154</b>	<b>140</b>	<b>154</b>	<b>83</b>	<b>-</b>	<b>4</b>	<b>10.973</b>
<b>HAUTE NORMANDIE</b>											
EURE	2.114	946	101	25	30	75	41	24	5	2	3.363
SEINE MARITIME	5.182	2.103	206	84	92	145	101	83	7	4	8.007
<b>TOTAL</b>	<b>7.296</b>	<b>3.049</b>	<b>307</b>	<b>109</b>	<b>122</b>	<b>220</b>	<b>142</b>	<b>107</b>	<b>12</b>	<b>6</b>	<b>11.370</b>
<b>CENTRE</b>											
CHER	1.379	530	52	27	33	56	36	27	-	-	2.140
EURE ET LOIR	1.879	790	83	31	29	34	48	18	4	-	2.916
INDRE	931	359	28	16	16	21	38	26	-	1	1.436
INDRE ET LOIRE	2.342	996	109	36	75	79	71	35	-	10	3.753
LOIR ET CHER	1.361	600	55	16	27	33	49	30	-	7	2.178
LOIRET	2.960	1.167	138	40	44	79	84	53	2	1	4.568
<b>TOTAL</b>	<b>10.852</b>	<b>4.442</b>	<b>465</b>	<b>166</b>	<b>224</b>	<b>302</b>	<b>326</b>	<b>189</b>	<b>6</b>	<b>19</b>	<b>16.991</b>
<b>BASSE NORMANDIE</b>											
CALVADOS	2.411	840	81	39	26	87	55	33	-	2	3.574
MANCHE	1.462	636	46	20	34	34	44	34	1	1	2.312
ORNE	1.085	503	55	17	20	35	43	6	-	1	1.765
<b>TOTAL</b>	<b>4.958</b>	<b>1.979</b>	<b>182</b>	<b>76</b>	<b>80</b>	<b>156</b>	<b>142</b>	<b>73</b>	<b>1</b>	<b>4</b>	<b>7.651</b>
<b>BOURGOGNE</b>											
COTE D'OR	2.787	901	104	52	26	53	85	51	-	-	4.059
NIEVRE	1.068	347	60	31	11	14	30	10	-	-	1.571
SAONE ET LOIRE	2.731	894	84	36	57	88	85	27	-	1	4.003
YONNE	1.422	588	61	32	32	45	41	19	2	5	2.247
<b>TOTAL</b>	<b>8.008</b>	<b>2.730</b>	<b>309</b>	<b>151</b>	<b>126</b>	<b>200</b>	<b>241</b>	<b>107</b>	<b>2</b>	<b>6</b>	<b>11.880</b>
<b>NORD PAS DE CALAIS</b>											
NORD	8.480	3.329	443	146	156	230	235	78	16	17	13.130
PAS DE CALAIS	3.740	1.557	254	79	74	128	95	42	3	1	5.973
<b>TOTAL</b>	<b>12.220</b>	<b>4.886</b>	<b>697</b>	<b>225</b>	<b>230</b>	<b>358</b>	<b>330</b>	<b>120</b>	<b>19</b>	<b>18</b>	<b>19.103</b>

# Immatriculations des camionnettes et camions neufs en 1988, par départements et régions

REGIONS ET DEPARTEMENTS	CLASSES DE CHARGES UTILES (EN TONNES)										TOTAL
	MOINS DE 1	1,0 A 1,7	1,8 A 2,9	3,0 A 4,5	4,6 A 6,5	6,6 A 8,9	9,0 A 12,9	13,0 A 16,9	17,0 ET PLUS	NON DETERMINEE	
<b>LORRAIN</b>											
MEURTHE ET M.	2.726	1.167	163	61	44	61	50	43	3	3	4.321
MEUSE	707	260	48	11	13	15	18	13	-	1	1.086
MOSELLE	3.121	1.361	200	52	77	120	138	60	2	202	5.333
VOSGES	1.501	599	77	22	42	44	50	35	2	2	2.374
<b>TOTAL</b>	<b>8.055</b>	<b>3.387</b>	<b>488</b>	<b>146</b>	<b>176</b>	<b>240</b>	<b>256</b>	<b>151</b>	<b>7</b>	<b>208</b>	<b>13.114</b>
<b>ALSACE</b>											
BAS RHIN	4.567	1.504	186	59	81	126	124	73	-	4	6.724
HAUT RHIN	3.214	1.065	116	48	50	64	87	40	2	4	4.690
<b>TOTAL</b>	<b>7.781</b>	<b>2.569</b>	<b>302</b>	<b>107</b>	<b>131</b>	<b>190</b>	<b>211</b>	<b>113</b>	<b>2</b>	<b>8</b>	<b>11.414</b>
<b>FRANCHE COMTE</b>											
DOUBS	1.964	829	101	40	50	48	67	38	-	168	3.305
JURA	1.126	386	29	20	29	30	54	17	-	-	1.691
HAUTE SAONE	871	272	21	11	17	22	24	11	-	-	1.249
BELFORT	557	233	24	13	10	18	16	11	-	1	883
<b>TOTAL</b>	<b>4.518</b>	<b>1.720</b>	<b>175</b>	<b>84</b>	<b>106</b>	<b>118</b>	<b>161</b>	<b>77</b>	<b>-</b>	<b>169</b>	<b>7.128</b>
<b>PAYS DE LA LOIRE</b>											
LOIRE ATLANTIQUE	4.110	1.496	192	69	81	148	136	65	-	5	6.302
MAINE ET LOIRE	2.734	1.107	144	34	47	61	78	22	2	8	4.216
MAYENNE	841	296	40	13	36	48	48	19	-	20	1.382
SARTHE	1.722	777	83	39	35	82	44	33	-	1	2.816
VENDEE	1.968	703	74	46	40	60	67	30	-	3	2.991
<b>TOTAL</b>	<b>11.375</b>	<b>4.379</b>	<b>533</b>	<b>201</b>	<b>239</b>	<b>399</b>	<b>373</b>	<b>169</b>	<b>2</b>	<b>37</b>	<b>17.707</b>
<b>BRETAGNE</b>											
COTES DU NORD	2.224	754	97	37	27	60	42	32	1	6	3.280
FINISTERE	3.411	1.231	132	83	76	82	92	51	-	1	5.159
ILLE ET VILAINE	3.411	1.294	133	53	74	105	116	87	1	1	5.275
MORBIHAN	2.366	818	101	47	48	98	73	35	1	7	3.594
<b>TOTAL</b>	<b>11.412</b>	<b>4.097</b>	<b>463</b>	<b>220</b>	<b>225</b>	<b>345</b>	<b>323</b>	<b>205</b>	<b>3</b>	<b>15</b>	<b>17.308</b>
<b>POITOU CHARENTES</b>											
CHARENTE	1.526	553	54	22	28	41	37	7	-	5	2.273
CHARENTE MME	2.336	795	83	34	20	44	34	25	-	7	3.378
DEUX SEVRES	1.152	415	40	27	26	36	40	6	-	2	1.744
VIENNE	1.524	534	52	32	12	33	63	24	-	8	2.282
<b>TOTAL</b>	<b>6.538</b>	<b>2.297</b>	<b>229</b>	<b>115</b>	<b>86</b>	<b>154</b>	<b>174</b>	<b>62</b>	<b>-</b>	<b>22</b>	<b>9.677</b>
<b>AQUITAINE</b>											
DORDOGNE	1.508	579	55	25	32	42	55	16	-	56	2.368
GIRONDE	6.211	2.066	295	114	97	148	102	47	8	6	9.094
LANDES	1.525	432	54	24	20	26	50	12	2	6	2.151
LOT ET GARONNE	1.428	494	74	20	24	33	57	22	-	8	2.160
PYRENEES ATLANT.	2.594	891	81	61	40	59	79	25	1	3	3.834
<b>TOTAL</b>	<b>13.266</b>	<b>4.462</b>	<b>559</b>	<b>244</b>	<b>213</b>	<b>308</b>	<b>343</b>	<b>122</b>	<b>11</b>	<b>79</b>	<b>19.607</b>
<b>MIDI PYRENEES</b>											
ARIEGE	525	173	16	19	4	4	7	11	-	4	763
AUEYRON	977	289	40	33	21	23	42	23	-	2	1.450
HAUTE GARONNE	4.526	1.546	173	169	82	99	116	58	2	9	6.780
GERS	789	241	18	12	15	15	37	6	-	5	1.138
LOT	607	181	20	8	4	8	8	4	-	1	841
HAUTES PYRENEES	921	288	24	17	11	12	14	5	-	3	1.295
TARN	1.444	381	39	25	18	27	37	21	-	2	1.994
TARN ET GARONNE	660	225	29	6	19	20	21	15	-	5	1.000
<b>TOTAL</b>	<b>10.449</b>	<b>3.324</b>	<b>359</b>	<b>289</b>	<b>174</b>	<b>208</b>	<b>282</b>	<b>143</b>	<b>2</b>	<b>31</b>	<b>15.261</b>

# Immatriculations des camionnettes et camions neufs en 1988, par départements et régions

REGIONS ET DEPARTEMENTS	CLASSES DE CHARGES UTILES (EN TONNES)										TOTAL
	MOINS DE 1	1,0 A 1,7	1,8 A 2,9	3,0 A 4,5	4,6 A 6,5	6,6 A 8,9	9,0 A 12,9	13,0 A 16,9	17,0 ET PLUS	NON DETERMINEE	
<b>LIMOUSIN</b>											
CORREZE	1.050	311	29	32	20	25	31	9	-	2	1.509
CREUSE	477	165	10	13	4	7	10	1	-	-	687
HAUTE VIENNE	1.406	512	63	36	33	22	66	14	2	5	2.159
<b>TOTAL</b>	<b>2.933</b>	<b>988</b>	<b>102</b>	<b>81</b>	<b>57</b>	<b>54</b>	<b>107</b>	<b>24</b>	<b>2</b>	<b>7</b>	<b>4.352</b>
<b>RHONE ALPES</b>											
AIN	2.376	828	89	29	43	119	69	45	-	3	3.601
ARDECHE	986	373	36	15	7	31	25	4	-	3	1.480
DROME	2.367	744	100	33	40	55	104	39	1	1	3.484
ISERE	5.449	1.813	223	66	88	109	166	84	4	17	8.019
LOIRE	3.269	1.255	139	42	55	126	142	33	1	6	5.069
RHONE	11.293	3.411	434	203	139	259	293	100	6	57	16.195
SAVOIE	2.340	996	73	46	35	63	95	52	2	2	3.704
HAUTE SAVOIE	3.218	1.925	301	90	47	68	91	68	9	24	5.841
<b>TOTAL</b>	<b>31.298</b>	<b>11.345</b>	<b>1.395</b>	<b>524</b>	<b>454</b>	<b>830</b>	<b>985</b>	<b>425</b>	<b>23</b>	<b>113</b>	<b>47.392</b>
<b>AUVERGNE</b>											
ALLIER	1.369	450	43	37	22	31	40	13	1	5	2.011
CANTAL	542	167	17	16	15	22	27	9	-	-	816
HAUTE LOIRE	855	203	46	16	20	29	37	13	-	2	1.221
PUY DE DOME	2.404	797	177	136	53	57	86	34	1	3	3.748
<b>TOTAL</b>	<b>5.170</b>	<b>1.617</b>	<b>283</b>	<b>205</b>	<b>110</b>	<b>139</b>	<b>190</b>	<b>69</b>	<b>3</b>	<b>10</b>	<b>7.796</b>
<b>LANGUEDOC ROUSSILLON</b>											
AUDE	1.296	403	42	35	34	26	37	8	1	88	1.970
GARD	2.772	877	64	58	40	30	72	27	-	1	3.941
HERAULT	3.878	1.307	129	58	42	64	88	47	2	18	5.633
LOZERE	248	88	6	8	-	6	7	2	-	-	365
PYRENEES ORIENT.	1.812	533	44	26	19	24	44	27	-	3	2.532
<b>TOTAL</b>	<b>10.006</b>	<b>3.208</b>	<b>285</b>	<b>185</b>	<b>135</b>	<b>150</b>	<b>248</b>	<b>111</b>	<b>3</b>	<b>110</b>	<b>14.441</b>
<b>PROVENCE ALPES COTE D, AZUR</b>											
ALPES H. PROVENCE	729	227	28	4	7	11	26	2	-	4	1.038
HAUTES ALPES	674	216	35	8	14	13	16	5	-	4	985
ALPES MARITIMES	5.499	1.555	143	90	97	91	111	98	3	5	7.692
BOUCHES DU RHONE	8.101	2.573	329	152	143	169	171	74	9	207	11.928
VAR	3.880	1.352	116	81	56	95	80	32	-	8	5.700
VAUCLUSE	2.863	942	124	54	51	79	135	43	4	3	4.298
<b>TOTAL</b>	<b>21.746</b>	<b>6.865</b>	<b>775</b>	<b>389</b>	<b>368</b>	<b>458</b>	<b>539</b>	<b>254</b>	<b>16</b>	<b>231</b>	<b>31.641</b>
<b>CORSE</b>											
CORSE DU SUD	696	240	21	10	3	6	5	4	-	2	987
CORSE (HAUTE)	835	300	19	10	4	9	17	1	-	1	1.196
<b>TOTAL</b>	<b>1.531</b>	<b>540</b>	<b>40</b>	<b>20</b>	<b>7</b>	<b>15</b>	<b>22</b>	<b>5</b>	<b>-</b>	<b>3</b>	<b>2.183</b>
<b>TOTAL FRANCE</b>	<b>269.374</b>	<b>95.458</b>	<b>11.626</b>	<b>5.097</b>	<b>4.684</b>	<b>6.589</b>	<b>6.786</b>	<b>3.276</b>	<b>161</b>	<b>1.300</b>	<b>404.351</b>

# Immatriculations des tracteurs routiers neufs en 1988, par départements et régions

REGIONS ET DEPARTEMENTS	CLASSES DE PUISSANCE ADMINISTRATIVE						TOTAL
	MOINS DE 11 CV	11 A 16 CV	17 A 20 CV	21 A 25 CV	PLUS DE 25 CV	NON DETERMINEE	
<b>ILE DE FRANCE</b>							
PARIS	2:	14:	5:	9:	184:	-	214
SEINE ET MARNE	3:	5:	1:	6:	249:	-	264
YVELINES	1:	3:	-	4:	101:	-	109
ESSONNE	1:	2:	3:	2:	148:	-	156
HAUTS DE SEINE	1:	48:	10:	9:	202:	-	270
SEINE ST DENIS	3:	32:	2:	6:	206:	-	249
VAL DE MARNE	-	4:	-	7:	265:	-	276
VAL D'OISE	-	7:	9:	13:	167:	-	196
<b>TOTAL</b>	<b>11:</b>	<b>115:</b>	<b>30:</b>	<b>56:</b>	<b>1.522:</b>	<b>-</b>	<b>1.734</b>
<b>CHAMPAGNE ARDENNE</b>							
ARDENNES	-	-	1:	2:	145:	-	148
AUBE	-	-	3:	4:	132:	-	139
MARNE	2:	3:	4:	7:	562:	-	578
HAUTE MARNE	-	4:	-	4:	165:	-	173
<b>TOTAL</b>	<b>2:</b>	<b>7:</b>	<b>8:</b>	<b>17:</b>	<b>1.004:</b>	<b>-</b>	<b>1.038</b>
<b>PICARDIE</b>							
AISNE	1:	1:	1:	3:	268:	-	274
OISE	1:	4:	3:	7:	236:	-	251
SOMME	1:	2:	5:	13:	207:	-	228
<b>TOTAL</b>	<b>3:</b>	<b>7:</b>	<b>9:</b>	<b>23:</b>	<b>711:</b>	<b>-</b>	<b>753</b>
<b>HAUTE NORMANDIE</b>							
EURE	-	2:	-	1:	213:	-	216
SEINE MARITIME	1:	1:	1:	2:	690:	-	695
<b>TOTAL</b>	<b>1:</b>	<b>3:</b>	<b>1:</b>	<b>3:</b>	<b>903:</b>	<b>-</b>	<b>911</b>
<b>CENTRE</b>							
CHER	-	-	3:	-	145:	-	148
EURE ET LOIR	1:	-	2:	5:	102:	-	110
INDRE	-	-	1:	-	61:	-	62
INDRE ET LOIRE	-	3:	1:	11:	201:	-	216
LOIR ET CHER	-	1:	-	-	87:	-	88
LOIRET	2:	5:	-	1:	225:	-	233
<b>TOTAL</b>	<b>3:</b>	<b>9:</b>	<b>7:</b>	<b>17:</b>	<b>821:</b>	<b>-</b>	<b>857</b>
<b>BASSE NORMANDIE</b>							
CALVADOS	-	-	1:	3:	236:	-	240
MANCHE	-	-	1:	1:	326:	-	328
ORNE	1:	-	-	-	139:	-	140
<b>TOTAL</b>	<b>1:</b>	<b>-</b>	<b>2:</b>	<b>4:</b>	<b>701:</b>	<b>-</b>	<b>708</b>
<b>BOURGOGNE</b>							
COTE D'OR	-	-	-	1:	283:	-	284
NIEVRE	-	-	-	1:	79:	-	80
SAONE ET LOIRE	-	1:	4:	4:	383:	-	392
YONNE	-	-	1:	8:	123:	-	132
<b>TOTAL</b>	<b>-</b>	<b>1:</b>	<b>5:</b>	<b>14:</b>	<b>868:</b>	<b>-</b>	<b>888</b>
<b>NORD PAS DE CALAIS</b>							
NORD	1:	7:	2:	13:	714:	-	737
PAS DE CALAIS	-	5:	1:	6:	603:	-	615
<b>TOTAL</b>	<b>1:</b>	<b>12:</b>	<b>3:</b>	<b>19:</b>	<b>1.317:</b>	<b>-</b>	<b>1.352</b>



# Immatriculations des tracteurs routiers neufs en 1988, par départements et régions

REGIONS ET DEPARTEMENTS	CLASSES DE PUISSANCE ADMINISTRATIVE					NON DETERMINEE	TOTAL
	MOINS DE 11 CV	11 A 16 CV	17 A 20 CV	21 A 25 CV	PLUS DE 25 CV		
<b>LORRAINE</b>							
MEURTHE ET M.	-	-	-	-	269	-	269
MEUSE	-	-	-	1	100	-	101
MOSELLE	2	1	-	3	634	-	640
VOSGES	-	-	-	3	243	-	246
<b>TOTAL</b>	<b>2</b>	<b>1</b>	<b>-</b>	<b>7</b>	<b>1.246</b>	<b>-</b>	<b>1.256</b>
<b>ALSACE</b>							
BAS RHIN	4	2	-	3	324	-	333
HAUT RHIN	1	1	1	9	223	-	235
<b>TOTAL</b>	<b>5</b>	<b>3</b>	<b>1</b>	<b>12</b>	<b>547</b>	<b>-</b>	<b>568</b>
<b>FRANCHE COMTE</b>							
DOUBS	2	-	1	5	153	-	161
JURA	-	-	-	-	114	-	114
HAUTE SAONE	-	1	-	1	85	-	87
BELFORT	-	-	2	2	46	-	50
<b>TOTAL</b>	<b>2</b>	<b>1</b>	<b>3</b>	<b>8</b>	<b>398</b>	<b>-</b>	<b>412</b>
<b>PAYS DE LA LOIRE</b>							
LOIRE ATLANTIQUE	-	2	9	7	464	-	482
MAINE ET LOIRE	-	1	-	6	170	-	177
MAYENNE	-	1	2	5	147	-	155
SARTHE	-	1	7	8	198	-	214
VENDEE	2	13	2	4	163	-	184
<b>TOTAL</b>	<b>2</b>	<b>18</b>	<b>20</b>	<b>30</b>	<b>1.142</b>	<b>-</b>	<b>1.212</b>
<b>BRETAGNE</b>							
COTES DU NORD	-	-	1	6	215	-	222
FINISTERE	-	-	1	11	249	-	261
ILLE ET VILAINE	-	19	-	26	646	-	691
MORBIHAN	-	-	1	7	296	-	304
<b>TOTAL</b>	<b>-</b>	<b>19</b>	<b>3</b>	<b>50</b>	<b>1.406</b>	<b>-</b>	<b>1.478</b>
<b>POITOU CHARENTES</b>							
CHARENTE	-	1	-	5	129	-	135
CHARENTE MME	-	11	-	-	202	-	213
DEUX SEVRES	-	-	-	6	201	-	207
VIENNE	-	-	-	2	141	-	143
<b>TOTAL</b>	<b>-</b>	<b>12</b>	<b>-</b>	<b>13</b>	<b>673</b>	<b>-</b>	<b>698</b>
<b>AQUITAINE</b>							
DORDOGNE	1	-	2	2	198	-	203
GIRONDE	-	5	2	12	443	-	462
LANDES	2	-	-	-	111	-	113
LOT ET GARONNE	-	-	-	-	179	-	179
PYRENEES ATLANT.	-	1	-	-	178	-	179
<b>TOTAL</b>	<b>3</b>	<b>6</b>	<b>4</b>	<b>14</b>	<b>1.109</b>	<b>-</b>	<b>1.136</b>
<b>MIDI PYRENEES</b>							
ARIEGE	-	-	-	-	78	-	78
AVEYRON	-	1	-	1	88	-	90
HAUTE GARONNE	-	1	-	4	316	-	321
GERS	-	-	-	-	28	-	28
LOT	-	-	-	1	27	-	28
HAUTES PYRENEES	-	-	-	1	43	-	44
TARN	-	-	-	-	133	-	133
TARN ET GARONNE	-	-	-	-	97	-	97
<b>TOTAL</b>	<b>-</b>	<b>2</b>	<b>-</b>	<b>7</b>	<b>810</b>	<b>-</b>	<b>819</b>

# Immatriculations des tracteurs routiers neufs en 1988, par départements et régions

REGIONS ET DEPARTEMENTS	CLASSES DE PUISSANCE ADMINISTRATIVE						TOTAL
	MOINS DE 11 CV	11 A 16 CV	17 A 20 CV	21 A 25 CV	PLUS DE 25 CV	NON DETERMINEE	
<b>LIMOUSIN</b>							
CORREZE	-	-	-	-	136	-	136
CREUSE	-	-	-	-	37	-	37
HAUTE VIENNE	-	-	-	3	149	-	152
<b>TOTAL</b>	-	-	-	3	322	-	325
<b>RHONE ALPES</b>							
AIN	-	1	-	2	249	-	252
ARDECHE	-	-	-	-	99	-	99
DROME	-	-	3	1	597	-	601
ISERE	1	-	-	24	386	-	411
LOIRE	1	-	-	2	320	-	323
RHONE	-	11	5	11	598	-	625
SAVOIE	1	1	-	-	220	-	222
HAUTE SAVOIE	2	1	-	3	144	-	150
<b>TOTAL</b>	5	14	8	43	2.613	-	2.683
<b>AUVERGNE</b>							
ALLIER	-	1	-	-	108	-	109
CANTAL	-	-	-	-	51	-	51
PUY DE LOIRE	-	1	-	2	87	-	90
HAUTE LOIRE	-	2	-	9	167	-	178
<b>TOTAL</b>	-	4	-	11	413	-	428
<b>LANGUEDOC ROUSSILLON</b>							
AUDE	-	-	-	-	73	-	73
GARD	-	1	1	3	126	-	131
HERAULT	-	-	-	6	162	-	168
LOZERE	-	-	-	-	22	-	22
PYRENEES ORIENT.	-	-	-	2	107	-	109
<b>TOTAL</b>	-	1	1	11	490	-	503
<b>PROVENCE ALPES COTE D'AZUR</b>							
ALPES H. PROVENCE	-	-	1	-	25	-	26
HAUTES ALPES	-	-	-	-	30	-	30
ALPES MARITIMES	-	2	-	1	189	-	192
BOUCHES DU RHONE	-	5	-	6	468	-	479
VAR	-	2	-	2	168	-	172
VAUCLUSE	-	1	-	-	360	-	361
<b>TOTAL</b>	-	10	1	9	1.240	-	1.260
<b>CORSE</b>							
CORSE DU SUD	-	-	-	1	5	-	6
CORSE (HAUTE)	1	-	-	-	23	-	24
<b>TOTAL</b>	1	-	-	1	28	-	30
<b>TOTAL FRANCE</b>	42	245	106	372	20.284	-	21.049

# Immatriculations des remorques neuves en 1988, par départements et régions

REGIONS ET DEPARTEMENTS	CLASSES DE CHARGES UTILES (EN TONNES)										TOTAL
	MOINS DE 1	1,0 A 1,7	1,8 A 2,9	3,0 A 4,5	4,6 A 6,5	6,6 A 8,9	9,0 A 12,9	13,0 A 16,9	17,0 ET PLUS	NON DETER- MINÉE	
<b>ILE DE FRANCE</b>											
PARIS	-	-	1:	-	2:	4:	16:	14:	3:	-	40:
SEINE ET MARNE	1:	-	-	1:	3:	12:	4:	7:	6:	-	34:
YVELINES	-	-	-	2:	5:	1:	8:	9:	2:	-	27:
ESSONNE	2:	2:	2:	1:	1:	13:	3:	10:	11:	-	45:
HAUTS DE SEINE	1:	-	-	2:	24:	45:	3:	15:	6:	-	96:
SEINE ST DENIS	-	1:	-	6:	2:	5:	12:	19:	7:	-	52:
VAL DE MARNE	-	2:	-	1:	2:	6:	5:	2:	8:	-	26:
VAL D'OISE	-	-	1:	3:	10:	5:	3:	6:	6:	-	34:
<b>TOTAL</b>	<b>4:</b>	<b>5:</b>	<b>4:</b>	<b>16:</b>	<b>49:</b>	<b>91:</b>	<b>54:</b>	<b>82:</b>	<b>49:</b>	<b>-</b>	<b>354:</b>
<b>CHAMPAGNE ARDENNE</b>											
ARDENNES	-	-	-	-	-	6:	1:	2:	1:	-	10:
AUBE	-	-	-	-	-	2:	2:	3:	3:	-	10:
MARNE	-	1:	-	1:	2:	2:	2:	8:	11:	-	27:
HAUTE MARNE	-	-	-	-	3:	-	-	11:	4:	-	18:
<b>TOTAL</b>	<b>-</b>	<b>1:</b>	<b>-</b>	<b>1:</b>	<b>5:</b>	<b>10:</b>	<b>5:</b>	<b>24:</b>	<b>19:</b>	<b>-</b>	<b>65:</b>
<b>PICARDIE</b>											
AISNE	-	-	1:	2:	25:	8:	-	14:	10:	-	60:
OISE	-	-	-	-	4:	5:	2:	31:	12:	-	54:
SOMME	-	1:	-	-	6:	4:	3:	16:	6:	-	36:
<b>TOTAL</b>	<b>-</b>	<b>1:</b>	<b>1:</b>	<b>2:</b>	<b>35:</b>	<b>17:</b>	<b>5:</b>	<b>61:</b>	<b>28:</b>	<b>-</b>	<b>150:</b>
<b>HAUTE-NORMANDIE</b>											
EURE	-	-	-	1:	4:	8:	3:	9:	11:	-	36:
SEINE MARITIME	-	1:	1:	-	2:	19:	11:	8:	14:	-	56:
<b>TOTAL</b>	<b>-</b>	<b>1:</b>	<b>1:</b>	<b>1:</b>	<b>6:</b>	<b>27:</b>	<b>14:</b>	<b>17:</b>	<b>25:</b>	<b>-</b>	<b>92:</b>
<b>CENTRE</b>											
CHER	1:	-	-	-	3:	2:	1:	7:	6:	-	20:
EURE ET LOIR	-	-	-	2:	2:	5:	1:	4:	4:	-	18:
INDRE	1:	-	-	1:	-	2:	9:	6:	4:	-	23:
INDRE ET LOIRE	-	-	-	2:	2:	8:	4:	8:	9:	-	33:
LOIR ET CHER	-	-	-	-	1:	4:	5:	12:	3:	-	25:
LOIRET	-	1:	-	-	1:	4:	9:	20:	16:	-	51:
<b>TOTAL</b>	<b>2:</b>	<b>1:</b>	<b>-</b>	<b>5:</b>	<b>9:</b>	<b>25:</b>	<b>29:</b>	<b>57:</b>	<b>42:</b>	<b>-</b>	<b>170:</b>
<b>BASSE-NORMANDIE</b>											
CALVADOS	-	-	-	1:	-	8:	15:	17:	8:	-	49:
MANCHE	-	-	-	1:	-	2:	4:	9:	6:	-	22:
ORNE	-	-	-	2:	-	2:	3:	19:	6:	-	30:
<b>TOTAL</b>	<b>-</b>	<b>-</b>	<b>-</b>	<b>2:</b>	<b>-</b>	<b>12:</b>	<b>22:</b>	<b>45:</b>	<b>20:</b>	<b>-</b>	<b>101:</b>
<b>BOURGOGNE</b>											
COTE D'OR	-	-	-	1:	2:	2:	-	25:	19:	-	49:
NIEURE	-	-	-	1:	-	-	3:	4:	4:	-	17:
SAONE ET LOIRE	-	1:	-	5:	2:	14:	2:	13:	16:	-	53:
YONNE	-	-	-	1:	3:	4:	2:	6:	4:	-	20:
<b>TOTAL</b>	<b>-</b>	<b>1:</b>	<b>-</b>	<b>8:</b>	<b>7:</b>	<b>20:</b>	<b>7:</b>	<b>48:</b>	<b>43:</b>	<b>-</b>	<b>134:</b>
<b>NORD-PAS DE CALAIS</b>											
NORD	1:	-	1:	4:	19:	17:	70:	20:	37:	-	119:
PAS DE CALAIS	-	-	-	-	3:	22:	4:	9:	10:	-	48:
<b>TOTAL</b>	<b>1:</b>	<b>-</b>	<b>1:</b>	<b>4:</b>	<b>22:</b>	<b>39:</b>	<b>24:</b>	<b>29:</b>	<b>47:</b>	<b>-</b>	<b>167:</b>

# Immatriculations des remorques neuves en 1988, par départements et régions

REGIONS ET DEPARTEMENTS	CLASSES DE CHARGES UTILES (EN TONNES)										TOTAL
	MOINS DE 1	1,0 A 1,7	1,8 A 2,9	3,0 A 4,5	4,6 A 6,5	6,6 A 8,9	9,0 A 12,9	13,0 A 16,9	17,0 ET PLUS	NON DETER- MINEE	
<b>LORRAINE</b>											
MEURTHE ET M.	-	-	-	-	1	2	5	1	2	-	11
MEUSE	-	-	-	-	-	2	1	-	-	-	3
MOSELLE	-	-	-	1	6	3	21	16	23	-	70
VOSGES	-	-	-	3	3	-	1	12	14	-	33
<b>TOTAL</b>	-	-	-	4	10	7	28	29	39	-	117
<b>ALSACE</b>											
BAS RHIN	2	2	-	1	6	8	19	18	14	2	72
HAUT RHIN	-	-	-	1	6	1	12	16	13	-	49
<b>TOTAL</b>	2	2	-	2	12	9	31	34	27	2	121
<b>FRANCHE COMTE</b>											
DOUBS	-	-	-	1	2	4	7	12	9	-	35
JURA	-	-	-	1	-	8	5	8	13	-	35
HAUTE SAONE	-	-	-	1	-	4	5	6	6	-	22
BELFORT	-	-	-	-	6	1	-	-	1	-	8
<b>TOTAL</b>	-	-	-	3	8	17	17	26	29	-	100
<b>PAYS DE LA LOIRE</b>											
LOIRE ATLANTIQUE	-	-	-	2	15	7	7	14	15	-	60
MAINE ET LOIRE	-	-	-	1	1	4	12	17	13	-	48
MAYENNE	-	-	-	-	2	13	26	17	11	-	69
SARTHE	-	-	1	-	1	5	12	13	12	-	44
VENDEE	-	-	-	2	9	12	8	11	26	3	71
<b>TOTAL</b>	-	-	1	5	28	41	65	72	77	3	292
<b>BRETAGNE</b>											
COTES DU NORD	-	-	-	1	1	5	7	19	4	-	37
FINISTERE	-	-	1	-	2	1	2	11	2	-	19
ILLE ET VILAINE	-	-	-	1	4	7	3	33	26	-	74
MORBIHAN	-	-	1	1	-	1	12	21	7	-	43
<b>TOTAL</b>	-	-	2	3	7	14	24	84	39	-	173
<b>POITOU CHARENTES</b>											
CHARENTE	-	1	1	3	2	2	2	8	4	-	23
CHARENTE MME	-	-	-	-	-	1	3	12	2	-	18
DEUX SEVRES	-	-	-	-	3	3	5	11	3	-	25
VIENNE	-	-	-	-	-	2	9	10	16	-	37
<b>TOTAL</b>	-	1	1	3	5	8	19	41	25	-	103
<b>AQUITAINE</b>											
DORDOGNE	-	-	1	-	-	-	3	6	11	-	21
GIRONDE	-	-	-	1	4	30	5	26	11	-	77
LANDES	1	-	-	-	1	18	-	13	10	-	43
LOT ET GARONNE	-	-	-	-	-	1	2	17	10	-	30
PYRENEES ATLANT.	-	-	-	-	3	3	4	19	3	1	33
<b>TOTAL</b>	1	-	1	1	8	52	14	81	45	1	204
<b>MIDI PYRENEES</b>											
ARIEGE	-	-	-	-	-	-	-	-	2	-	2
AVEYRON	-	-	-	-	-	-	1	8	5	-	14
HAUTE GARONNE	3	-	-	2	1	1	2	18	8	-	35
GERS	-	1	-	-	-	-	-	7	2	-	10
LOT	-	-	-	-	-	-	1	4	2	-	7
HAUTES PYRENEES	-	-	-	-	1	2	2	12	4	-	21
TARN	-	-	-	1	-	-	2	14	9	-	26
TARN ET GARONNE	-	-	-	1	-	-	1	11	1	-	14
<b>TOTAL</b>	3	1	-	4	2	3	9	74	33	-	129

# Immatriculations des remorques neuves en 1988, par départements et régions

REGIONS ET DEPARTEMENTS	CLASSES DE CHARGES UTILES (EN TONNES)										TOTAL
	MOINS DE 1	1,0 A 1,7	1,8 A 2,9	3,0 A 4,5	4,6 A 6,5	6,6 A 8,9	9,0 A 12,9	13,0 A 16,9	17,0 ET PLUS	NON DETER- MINEE	
<b>LIMOUSIN</b>											
CORREZE	-	-	-	2	1	-	-	6	3	-	12
CREUSE	-	-	-	-	-	1	-	-	2	-	3
HAUTE VIENNE	-	-	-	1	-	1	2	16	6	-	26
<b>TOTAL</b>	-	-	-	3	1	2	2	22	11	-	41
<b>RHONE ALPES</b>											
AIN	-	-	-	1	1	2	11	14	9	-	38
ARDECHE	-	-	-	-	-	2	1	5	3	-	11
DROME	-	-	-	-	2	2	2	11	57	-	74
ISERE	-	-	-	-	1	5	10	44	13	-	73
LOIRE	-	-	-	-	1	-	1	13	31	-	46
RHONE	-	2	-	3	3	21	20	29	23	-	101
SAVOIE	-	-	-	1	1	1	1	8	4	-	16
HAUTE SAVOIE	-	-	-	-	-	2	3	17	14	-	36
<b>TOTAL</b>	-	2	-	5	9	35	49	141	154	-	395
<b>AUVERGNE</b>											
ALLIER	-	-	1	-	-	9	3	6	12	-	31
CANTAL	-	-	-	-	1	-	2	9	1	-	13
HAUTE LOIRE	-	-	-	-	-	5	-	2	12	-	19
PUY DE DOME	-	-	-	-	5	19	9	22	8	-	63
<b>TOTAL</b>	-	-	1	-	6	33	14	39	33	-	126
<b>LANGUEDOC ROUSSILLON</b>											
AUDE	-	-	-	-	1	5	-	5	11	-	22
GARD	1	-	-	2	2	2	1	5	13	-	26
HERAULT	-	-	-	-	-	-	1	6	5	1	13
LOZERE	-	-	-	-	-	-	-	2	2	-	2
PYRENEES ORIENT.	-	-	-	-	1	1	-	4	8	-	14
<b>TOTAL</b>	1	-	-	2	4	8	2	20	39	1	77
<b>PROVENCE ALPES COTE D'AZUR</b>											
ALPES H. PROVENCE	-	-	-	-	-	1	-	4	3	-	8
HAUTES ALPES	-	-	-	-	1	-	1	3	2	-	7
ALPES MARITIMES	-	-	-	3	1	2	2	10	5	-	23
BOUCHES DU RHONE	-	-	-	-	2	7	11	6	7	-	33
VAR	3	1	-	-	-	23	5	3	4	-	39
VAUCLUSE	-	-	-	-	2	3	3	4	22	-	34
<b>TOTAL</b>	3	1	-	3	6	36	22	30	43	-	144
<b>CORSE</b>											
CORSE DU SUD	-	-	-	-	-	-	1	-	-	-	1
CORSE (HAUTE)	-	-	-	-	-	-	1	1	-	-	2
<b>TOTAL</b>	-	-	-	-	-	-	2	1	-	-	3
<b>TOTAL FRANCE</b>	17	17	13	77	239	506	458	1.057	867	7	3.258

# Immatriculations des semi-remorques neuves en 1988, par départements et régions

REGIONS ET DEPARTEMENTS	CLASSES DE CHARGES UTILES (EN TONNES)										TOTAL
	MOINS DE 1	1,0 A 1,7	1,8 A 2,9	3,0 A 4,5	4,6 A 6,5	6,6 A 8,9	9,0 A 12,9	13,0 A 16,9	17,0 ET PLUS	NON DETER- MINEE	
<b>ILE DE FRANCE</b>											
PARIS	1	-	-	-	1	-	44	23	261	-	330
SEINE ET MARNE	-	-	1	-	2	-	11	8	235	-	257
YVELINES	-	-	1	-	-	-	7	9	436	-	453
ESSONNE	1	-	1	1	-	2	1	20	319	3	348
HAUTS DE SEINE	-	-	-	-	2	1	14	28	99	-	144
SEINE ST DENIS	-	-	-	-	3	8	25	16	148	-	200
VAL DE MARNE	-	-	-	1	-	-	5	8	129	-	143
VAL D'OISE	-	-	-	-	-	2	-	25	182	-	209
<b>TOTAL</b>	<b>2</b>	<b>-</b>	<b>3</b>	<b>2</b>	<b>8</b>	<b>13</b>	<b>107</b>	<b>137</b>	<b>1.809</b>	<b>3</b>	<b>2.084</b>
<b>CHAMPAGNE ARDENNE</b>											
ARDENNES	-	-	-	-	-	-	-	3	132	-	135
AUBE	-	-	-	-	-	1	1	5	91	-	98
MARNE	-	-	-	1	-	-	9	5	282	-	297
HAUTE MARNE	-	-	-	-	-	-	-	16	141	-	157
<b>TOTAL</b>	<b>-</b>	<b>-</b>	<b>-</b>	<b>1</b>	<b>-</b>	<b>1</b>	<b>10</b>	<b>29</b>	<b>646</b>	<b>-</b>	<b>687</b>
<b>PICARDIE</b>											
AISNE	-	-	-	-	1	-	5	11	227	-	244
OISE	-	-	-	1	-	-	-	7	155	-	163
SOMME	-	-	-	-	-	1	2	2	156	-	161
<b>TOTAL</b>	<b>-</b>	<b>-</b>	<b>-</b>	<b>1</b>	<b>1</b>	<b>1</b>	<b>7</b>	<b>20</b>	<b>538</b>	<b>-</b>	<b>568</b>
<b>HAUTE NORMANDIE</b>											
EURE	-	-	-	-	2	-	4	1	167	-	174
SEINE MARITIME	1	-	1	-	1	-	3	15	1.219	1	1.241
<b>TOTAL</b>	<b>1</b>	<b>-</b>	<b>1</b>	<b>-</b>	<b>3</b>	<b>-</b>	<b>7</b>	<b>16</b>	<b>1.386</b>	<b>1</b>	<b>1.415</b>
<b>CENTRE</b>											
CHER	-	-	-	-	-	8	-	4	126	-	138
EURE ET LOIR	-	-	-	-	-	-	3	13	93	-	109
INDRE	-	-	-	-	-	-	-	4	81	-	85
INDRE ET LOIRE	-	-	-	1	1	1	-	14	150	-	167
LOIR ET CHER	-	-	-	-	-	-	-	2	82	-	84
LOIRET	1	-	1	-	6	-	2	4	232	-	246
<b>TOTAL</b>	<b>1</b>	<b>-</b>	<b>1</b>	<b>1</b>	<b>7</b>	<b>9</b>	<b>5</b>	<b>41</b>	<b>764</b>	<b>-</b>	<b>829</b>
<b>BASSE NORMANDIE</b>											
CALVADOS	-	-	-	1	1	4	9	5	162	-	182
MANCHE	-	-	-	-	-	1	-	7	198	-	206
ORNE	-	-	-	-	-	-	-	1	107	-	108
<b>TOTAL</b>	<b>-</b>	<b>-</b>	<b>-</b>	<b>1</b>	<b>1</b>	<b>5</b>	<b>9</b>	<b>13</b>	<b>467</b>	<b>-</b>	<b>496</b>
<b>BOURGOGNE</b>											
COTE D'OR	-	-	-	-	-	-	3	22	143	-	168
NIEVRE	-	-	-	-	-	-	-	1	68	-	69
SAONE ET LOIRE	-	-	-	1	-	-	-	29	337	-	367
YONNE	-	-	-	-	-	2	1	10	80	-	93
<b>TOTAL</b>	<b>-</b>	<b>-</b>	<b>-</b>	<b>1</b>	<b>-</b>	<b>2</b>	<b>4</b>	<b>62</b>	<b>628</b>	<b>-</b>	<b>697</b>
<b>NORD PAS DE CALAIS</b>											
NORD	-	-	-	1	2	2	13	24	597	-	639
PAS DE CALAIS	-	-	-	-	1	-	4	19	519	-	543
<b>TOTAL</b>	<b>-</b>	<b>-</b>	<b>-</b>	<b>1</b>	<b>3</b>	<b>2</b>	<b>17</b>	<b>43</b>	<b>1.116</b>	<b>-</b>	<b>1.182</b>

# Immatriculations des semi-remorques neuves en 1988, par départements et régions

REGIONS ET DEPARTEMENTS	CLASSES DE CHARGES UTILES (EN TONNES)										TOTAL
	MOINS DE 1	1,0 A 1,7	1,8 A 2,9	3,0 A 4,5	4,6 A 6,5	6,6 A 8,9	9,0 A 12,9	13,0 A 16,9	17,0 ET PLUS	NON DETER- MINEE	
<b>LORRAINE</b>											
MEURTHE ET M.	-	-	-	-	2:	2:	6:	4:	169:	-	183:
MOSELLE	-	-	-	-	2:	-	-	-	88:	-	90:
VOSGES	-	-	-	-	1:	-	1:	7:	450:	-	459:
<b>TOTAL</b>	-	-	-	-	5:	2:	7:	14:	951:	-	979:
<b>ALSACE</b>											
BAS RHIN	-	1:	-	-	-	1:	1:	15:	259:	-	277:
HAUT RHIN	-	-	1:	-	-	-	-	4:	223:	-	228:
<b>TOTAL</b>	-	1:	1:	-	-	1:	1:	19:	482:	-	505:
<b>FRANCHE COMTE</b>											
DOUBS	-	-	-	1:	-	-	-	9:	133:	-	143:
JURA	-	-	-	-	-	4:	2:	5:	102:	-	113:
HAUTE SAONE	1:	-	-	-	-	-	-	16:	64:	-	81:
BELFORT	-	-	-	-	2:	-	-	11:	48:	-	61:
<b>TOTAL</b>	1:	-	-	1:	2:	4:	2:	41:	347:	-	398:
<b>PAYS DE LA LOIRE</b>											
LOIRE ATLANTIQUE	-	1:	-	-	-	-	2:	16:	290:	1:	310:
MAINE ET LOIRE	-	-	-	-	-	1:	2:	13:	98:	-	114:
MAYENNE	-	-	-	-	-	-	1:	17:	137:	-	155:
SARTHE	-	-	1:	-	-	2:	4:	6:	183:	-	196:
VENDEE	-	-	-	-	2:	22:	11:	26:	139:	-	200:
<b>TOTAL</b>	-	1:	1:	-	2:	25:	20:	78:	847:	1:	975:
<b>BRETAGNE</b>											
COTES DU NORD	-	-	-	-	-	-	-	6:	149:	-	155:
FINISTERE	1:	-	-	-	1:	-	3:	7:	256:	-	268:
ILLE ET VILAINE	-	-	-	-	4:	1:	5:	36:	470:	-	516:
MORBIHAN	-	-	-	-	-	1:	2:	4:	278:	-	285:
<b>TOTAL</b>	1:	-	-	-	5:	2:	10:	53:	1.153:	-	1.224:
<b>POITOU CHARENTES</b>											
CHARENTE	-	-	-	1:	-	1:	3:	-	82:	-	87:
CHARENTE MIE	-	-	-	-	-	-	-	16:	164:	-	180:
DEUX SEVRES	-	-	-	-	-	2:	3:	3:	197:	-	205:
VIENNE	-	-	1:	-	-	1:	1:	16:	98:	-	117:
<b>TOTAL</b>	-	-	-	2:	-	4:	7:	35:	541:	-	589:
<b>AQUITAINE</b>											
DORDOGNE	-	-	-	-	-	-	-	-	177:	-	177:
GIRONDE	-	-	-	1:	-	1:	2:	5:	414:	1:	424:
LANDES	-	-	-	-	-	1:	-	1:	125:	-	127:
LOT ET GARONNE	-	-	-	-	-	-	-	-	147:	-	147:
PYRENEES ATLANT.	-	-	2:	-	-	-	-	2:	157:	-	161:
<b>TOTAL</b>	-	-	2:	1:	-	2:	2:	8:	1.020:	1:	1.036:
<b>MIDI PYRENEES</b>											
ARIEGE	-	-	-	-	-	-	1:	1:	42:	-	44:
AVEYRON	-	-	-	-	-	1:	-	-	66:	-	67:
HAUTE GARONNE	-	-	-	-	-	1:	2:	9:	245:	-	257:
GERS	-	-	-	-	-	-	1:	1:	34:	-	36:
LOT	-	-	-	-	-	-	-	3:	16:	-	19:
HAUTES PYRENEES	-	-	-	1:	-	-	-	-	58:	-	59:
TARN	-	-	-	-	-	-	-	-	73:	-	73:
TARN ET GARONNE	-	-	-	-	1:	-	-	1:	64:	-	66:
<b>TOTAL</b>	-	-	-	1:	1:	2:	4:	15:	598:	-	621:

# Immatriculations des semi-remorques neuves en 1988, par départements et régions

REGIONS ET DEPARTEMENTS	CLASSES DE CHARGES UTILES (EN TONNES)										TOTAL
	MOINS DE 1	1,0 A 1,7	1,8 A 2,9	3,0 A 4,5	4,6 A 6,5	6,6 A 8,9	9,0 A 12,9	13,0 A 16,9	17,0 ET PLUS	NON DETER- MINEE	
<b>LIMOUSIN</b>											
CORREZE	-	-	-	-	-	-	-	-	62	-	62
CREUSE	-	-	-	-	-	-	-	-	17	-	17
HAUTE VIENNE	-	-	-	-	-	-	-	9	73	-	82
<b>TOTAL</b>	-	-	-	-	-	-	-	9	152	-	161
<b>RHONE ALPES</b>											
AIN	-	-	-	-	-	-	7	6	199	-	212
ARDECHE	-	-	-	-	-	-	-	2	73	-	75
DROME	-	-	-	-	1	-	2	1	452	-	456
ISERE	-	-	-	1	-	1	-	10	412	-	424
LOIRE	-	-	-	-	-	1	-	11	167	-	179
RHONE	-	-	-	1	-	4	15	46	381	-	447
SAVOIE	-	-	-	-	-	-	1	6	174	-	181
HAUTE SAVOIE	-	-	-	-	4	1	-	3	137	-	145
<b>TOTAL</b>	-	-	-	2	5	7	25	85	1.995	-	2.119
<b>AUVERGNE</b>											
ALLIER	-	-	-	-	2	-	1	5	92	-	100
CANTAL	-	-	-	-	-	-	-	13	45	-	58
HAUTE LOIRE	-	-	-	-	-	-	-	1	96	-	97
PUY DE DOME	-	-	1	-	-	3	1	16	148	-	169
<b>TOTAL</b>	-	-	1	-	2	3	2	35	381	-	424
<b>LANGUEDOC ROUSSILLON</b>											
AUDE	-	-	-	-	-	-	-	2	65	-	67
GARD	-	-	-	-	-	-	-	4	132	-	136
HERAULT	-	-	-	-	-	1	1	2	199	-	203
LOZERE	-	-	-	-	-	-	-	-	23	-	23
PYRENEES ORIENT.	-	-	-	-	-	-	1	-	77	-	78
<b>TOTAL</b>	-	-	-	-	-	1	2	8	496	-	507
<b>PROVENCE ALPES COTE D'AZUR</b>											
ALPES H. PROVENCE	-	-	-	-	-	-	-	-	19	-	19
HAUTES ALPES	-	-	-	-	-	-	-	1	23	-	24
ALPES MARITIMES	-	-	1	1	-	1	3	2	159	-	167
BOUCHES DU RHONE	-	-	1	1	1	-	2	4	442	-	451
VAR	-	-	-	-	1	1	-	-	114	-	116
VAUCLUSE	-	-	1	-	-	-	-	-	330	-	331
<b>TOTAL</b>	-	-	3	2	2	2	5	7	1.087	-	1.108
<b>CORSE</b>											
CORSE DU SUD	-	-	-	-	-	-	-	-	8	-	8
CORSE (HAUTE)	-	-	-	-	-	-	-	-	49	-	49
<b>TOTAL</b>	-	-	-	-	-	-	-	-	57	-	57
<b>TOTAL FRANCE</b>	<b>6</b>	<b>2</b>	<b>13</b>	<b>17</b>	<b>47</b>	<b>88</b>	<b>253</b>	<b>768</b>	<b>17.461</b>	<b>6</b>	<b>18.661</b>



# Immatriculations des autobus et autocars d'occasion en 1988, par départements et régions

REGIONS ET DEPARTEMENTS	NOMBRE DE PLACES ASSISES						TOTAL
	MOINS DE 10 PLACES	10 A 19 PLACES	20 A 29 PLACES	30 A 39 PLACES	40 PLACES ET PLUS	NON DETERMINE	
<b>ILE DE FRANCE</b>							
PARIS	-	4	16	12	63	-	95
SEINE ET MARNE	1	6	24	11	84	-	126
YVELINES	-	12	19	10	103	-	144
ESSONNE	-	4	20	12	107	-	143
HAUTS DE SEINE	-	12	13	5	37	-	67
SEINE ST DENIS	1	12	13	5	74	-	105
VAL DE MARNE	-	7	12	8	32	-	59
VAL D'OISE	-	3	24	22	104	-	153
<b>TOTAL</b>	<b>2</b>	<b>60</b>	<b>141</b>	<b>85</b>	<b>604</b>	<b>-</b>	<b>892</b>
<b>CHAMPAGNE ARDENNE</b>							
ARDENNES	-	3	1	-	14	-	18
AUBE	-	1	4	3	23	-	31
MARNE	-	2	3	4	37	-	46
HAUTE MARNE	-	-	4	1	13	-	18
<b>TOTAL</b>	<b>-</b>	<b>6</b>	<b>12</b>	<b>8</b>	<b>87</b>	<b>-</b>	<b>113</b>
<b>PICARDIE</b>							
AISNE	-	5	13	2	14	-	34
OISE	1	4	7	6	66	-	84
SOMME	1	6	6	1	28	-	42
<b>TOTAL</b>	<b>2</b>	<b>15</b>	<b>26</b>	<b>9</b>	<b>108</b>	<b>-</b>	<b>160</b>
<b>HAUTE NORMANDIE</b>							
EURE	-	1	3	2	42	-	48
SEINE MARITIME	-	13	14	8	80	-	115
<b>TOTAL</b>	<b>-</b>	<b>14</b>	<b>17</b>	<b>10</b>	<b>122</b>	<b>-</b>	<b>163</b>
<b>CENTRE</b>							
CHER	-	4	5	1	49	-	59
EURE ET LOIR	2	1	4	5	33	-	45
INDRE	-	2	8	4	25	-	39
INDRE ET LOIRE	1	8	9	2	54	-	74
LOIR ET CHER	-	3	3	3	43	-	52
LOIRET	-	3	7	2	49	-	61
<b>TOTAL</b>	<b>3</b>	<b>21</b>	<b>36</b>	<b>17</b>	<b>253</b>	<b>-</b>	<b>330</b>
<b>BASSE NORMANDIE</b>							
CALVADOS	-	9	11	5	33	-	58
MANCHE	-	5	15	13	50	-	83
ORNE	-	5	7	-	38	-	50
<b>TOTAL</b>	<b>-</b>	<b>19</b>	<b>33</b>	<b>18</b>	<b>121</b>	<b>-</b>	<b>191</b>
<b>BOURGOGNE</b>							
COTE D'OR	-	3	6	2	18	-	29
NIEVRE	-	3	7	6	33	-	49
SAONE ET LOIRE	-	10	7	7	39	-	63
YONNE	1	3	10	10	53	-	77
<b>TOTAL</b>	<b>1</b>	<b>19</b>	<b>30</b>	<b>25</b>	<b>143</b>	<b>-</b>	<b>218</b>
<b>NORD PAS DE CALAIS</b>							
NORD	2	27	32	10	153	-	219
PAS DE CALAIS	1	11	41	28	134	-	215
<b>TOTAL</b>	<b>3</b>	<b>33</b>	<b>73</b>	<b>38</b>	<b>287</b>	<b>-</b>	<b>434</b>

# Immatriculations des autobus et autocars d'occasion en 1988, par départements et régions

REGIONS ET DEPARTEMENTS	NOMBRE DE PLACES ASSISES						TOTAL
	MOINS DE 10 PLACES	10 A 19 PLACES	20 A 29 PLACES	30 A 39 PLACES	40 PLACES ET PLUS	NON DETERMINE	
<b>LORRAINE</b>							
MEURTHE ET M.	1	5	14	6	81	-	107
MEUSE	1	3	4	5	29	-	42
MOSELLE	1	3	4	5	92	-	105
VOSGES	1	4	6	6	58	-	75
<b>TOTAL</b>	<b>4</b>	<b>15</b>	<b>28</b>	<b>22</b>	<b>260</b>	<b>-</b>	<b>329</b>
<b>ALSACE</b>							
BAS RHIN	1	10	11	21	203	-	246
HAUT RHIN	1	6	17	13	63	-	100
<b>TOTAL</b>	<b>2</b>	<b>16</b>	<b>28</b>	<b>34</b>	<b>266</b>	<b>-</b>	<b>346</b>
<b>FRANCHE COMTE</b>							
DOUBS	-	8	13	11	31	-	63
JURA	-	4	8	4	10	-	26
HAUTE SAONE	-	2	5	1	12	-	20
BELFORT	-	2	1	4	3	-	10
<b>TOTAL</b>	<b>-</b>	<b>16</b>	<b>27</b>	<b>20</b>	<b>56</b>	<b>-</b>	<b>119</b>
<b>PAYS DE LA LOIRE</b>							
LOIRE ATLANTIQUE	-	8	35	6	103	-	152
MAINE ET LOIRE	-	6	7	4	42	-	59
MAYENNE	-	5	3	2	19	-	29
SARTHE	-	2	6	5	38	-	51
VENDEE	-	7	11	12	88	-	118
<b>TOTAL</b>	<b>-</b>	<b>28</b>	<b>62</b>	<b>29</b>	<b>290</b>	<b>-</b>	<b>409</b>
<b>BRETAGNE</b>							
COTES DU NORD	-	4	10	4	45	-	63
FINISTERE	-	3	12	6	45	-	66
ILLE ET VILAINE	-	3	11	5	66	-	85
MORBIHAN	-	6	11	12	94	-	123
<b>TOTAL</b>	<b>-</b>	<b>16</b>	<b>44</b>	<b>27</b>	<b>250</b>	<b>-</b>	<b>337</b>
<b>POITOU CHARENTES</b>							
CHARENTE	1	4	3	2	22	-	32
CHARENTE MME	-	1	2	2	37	-	42
DEUX SEVRES	-	-	5	3	28	-	36
VIENNE	-	5	2	3	20	-	30
<b>TOTAL</b>	<b>1</b>	<b>10</b>	<b>12</b>	<b>10</b>	<b>107</b>	<b>-</b>	<b>140</b>
<b>AQUITAINE</b>							
DORDOGNE	-	12	8	13	33	-	66
GIRONDE	2	13	22	12	89	-	138
LANDES	-	4	9	9	27	-	49
LOT ET GARONNE	1	5	7	5	18	-	36
PYRENEES ATLANT.	-	11	17	14	45	-	87
<b>TOTAL</b>	<b>3</b>	<b>45</b>	<b>63</b>	<b>53</b>	<b>212</b>	<b>-</b>	<b>376</b>
<b>MIDI PYRENEES</b>							
ARIEGE	-	3	4	-	7	-	14
AVEYRON	-	14	8	7	23	-	52
HAUTE GARONNE	-	6	17	14	136	-	173
GERS	-	2	11	3	32	-	48
LOT	-	3	9	6	53	-	71
HAUTES PYRENEES	-	5	7	3	37	-	52
TARN	-	6	11	9	59	-	85
TARN ET GARONNE	-	5	15	7	30	-	57
<b>TOTAL</b>	<b>-</b>	<b>44</b>	<b>82</b>	<b>49</b>	<b>377</b>	<b>-</b>	<b>552</b>

# Immatriculations des autobus et autocars d'occasion en 1988, par départements et régions

REGIONS ET DEPARTEMENTS	NOMBRE DE PLACES ASSISES						TOTAL
	MOINS DE 10 PLACES	10 A 19 PLACES	20 A 29 PLACES	30 A 39 PLACES	40 PLACES ET PLUS	NON DETERMINE	
<b>LIMOUSIN</b>							
CORREZE	-	5	9	6	23	-	43
CREUSE	-	7	12	5	10	-	34
HAUTE-VIENNE	-	4	9	5	22	-	40
<b>TOTAL</b>	-	16	30	16	55	-	117
<b>RHONE ALPES</b>							
AIN	-	4	7	5	33	-	49
ARDECHE	1	7	12	5	33	-	58
DROME	-	7	9	4	37	-	57
ISERE	1	6	27	7	82	-	123
LOIRE	1	9	17	16	53	-	96
RHONE	-	9	10	7	82	-	108
SAVOIE	-	12	6	10	39	-	67
HAUTE SAVOIE	1	9	16	10	54	-	90
<b>TOTAL</b>	4	63	104	64	413	-	648
<b>AUVERGNE</b>							
ALLIER	-	3	7	3	39	-	52
CANTAL	-	6	9	7	12	-	34
HAUTE LOIRE	-	6	7	1	20	-	34
PUY DE DOME	-	6	17	6	49	-	78
<b>TOTAL</b>	-	21	40	17	120	-	198
<b>LANGUEDOC ROUSSILLON</b>							
AUDE	-	6	2	7	29	-	44
GARD	2	6	15	3	43	-	69
HERAULT	-	10	7	2	35	-	54
LOZERE	-	5	4	2	4	-	15
PYRENEES ORIENT.	1	6	7	8	35	-	57
<b>TOTAL</b>	3	33	35	22	146	-	239
<b>PROVENCE ALPES COTE D, AZUR</b>							
ALPES H. PROVENCE	-	6	10	2	26	-	44
HAUTES ALPES	-	3	13	4	18	-	38
ALPES MARITIMES	1	20	24	16	44	-	105
BOUCHES DU RHONE	-	17	29	22	78	-	146
VAR	1	9	11	10	50	-	81
VAUCLUSE	-	9	6	5	38	-	58
<b>TOTAL</b>	2	64	93	59	254	-	472
<b>CORSE</b>							
CORSE DU SUD	-	6	9	6	16	-	37
CORSE (HAUTE)	-	4	6	3	13	-	26
<b>TOTAL</b>	-	10	15	9	29	-	63
<b>TOTAL FRANCE</b>	30	584	1.031	641	4.560	-	6.846

# Immatriculations des camionnettes et camions d'occasion en 1988, par départements et régions

REGIONS ET DEPARTEMENTS	CLASSES DE CHARGES UTILES (EN TONNES)										TOTAL
	MOINS DE 1	1,0 A 1,7	1,8 A 2,9	3,0 A 4,5	4,6 A 6,5	6,6 A 8,9	9,0 A 12,9	13,0 A 16,9	17,0 ET PLUS	NON DETER- MINEE	
<b>ILE DE FRANCE</b>											
PARIS	10.077	3.413	1.168	184	211	225	187	107	8	77	15.657
SEINE ET MARNE	7.486	3.091	829	175	164	171	162	104	3	221	12.406
YVELINES	6.320	2.548	629	199	121	159	138	253	4	461	10.832
ESSONNE	6.693	2.788	580	136	112	175	129	83	7	326	11.029
HAUTS DE SEINE	6.599	2.440	545	140	170	157	125	42	8	69	10.295
SEINE ST DENIS	8.022	3.631	1.082	255	213	169	201	147	8	54	13.782
VAL DE MARNE	6.771	2.765	679	190	178	169	180	101	3	58	11.094
VAL D'OISE	5.657	2.674	661	157	124	128	121	74	5	90	9.691
<b>TOTAL</b>	<b>57.625</b>	<b>23.350</b>	<b>6.173</b>	<b>1.436</b>	<b>1.293</b>	<b>1.353</b>	<b>1.243</b>	<b>911</b>	<b>46</b>	<b>1.356</b>	<b>94.786</b>
<b>CHAMPAGNE ARDENNE</b>											
ARDENNES	1.934	615	145	50	32	59	65	24	3	59	2.986
AUBE	2.308	831	192	62	55	53	92	23	1	36	3.653
MARNE	4.388	1.493	480	83	63	85	109	61	2	57	6.821
HAUTE MARNE	1.357	465	120	43	35	44	36	14	-	11	2.125
<b>TOTAL</b>	<b>9.987</b>	<b>3.404</b>	<b>937</b>	<b>238</b>	<b>185</b>	<b>241</b>	<b>302</b>	<b>122</b>	<b>6</b>	<b>163</b>	<b>15.585</b>
<b>PICARDIE</b>											
AISNE	3.203	1.122	318	79	182	87	82	42	2	58	5.175
OISE	4.448	1.736	503	201	83	97	92	43	-	89	7.292
SOMME	3.433	1.045	326	94	58	55	99	25	3	54	5.192
<b>TOTAL</b>	<b>11.084</b>	<b>3.903</b>	<b>1.147</b>	<b>374</b>	<b>323</b>	<b>239</b>	<b>273</b>	<b>110</b>	<b>5</b>	<b>201</b>	<b>17.659</b>
<b>HAUTE NORMANDIE</b>											
EURE	3.914	1.384	354	104	109	88	128	41	-	127	6.249
SEINE MARITIME	7.855	2.674	672	176	173	176	210	86	9	184	12.215
<b>TOTAL</b>	<b>11.769</b>	<b>4.058</b>	<b>1.026</b>	<b>280</b>	<b>282</b>	<b>264</b>	<b>338</b>	<b>127</b>	<b>9</b>	<b>311</b>	<b>18.464</b>
<b>CENTRE</b>											
CHER	2.359	902	230	79	60	47	51	21	7	56	3.812
EURE ET LOIR	2.530	956	269	78	45	53	65	31	2	58	4.087
INDRE	1.876	670	162	54	56	47	70	22	-	68	3.025
INDRE ET LOIRE	3.776	1.377	367	106	73	71	96	27	3	357	6.253
LOIR ET CHER	2.393	967	263	71	54	33	44	39	1	86	3.951
LOIRET	4.026	1.529	400	116	90	91	113	48	2	249	6.664
<b>TOTAL</b>	<b>16.960</b>	<b>6.401</b>	<b>1.691</b>	<b>504</b>	<b>378</b>	<b>342</b>	<b>439</b>	<b>188</b>	<b>15</b>	<b>874</b>	<b>27.792</b>
<b>BASSE NORMANDIE</b>											
CALVADOS	4.578	1.570	455	229	137	78	107	31	1	124	7.310
MANCHE	4.494	1.342	342	135	84	93	153	57	3	130	6.833
ORNE	2.718	992	268	69	53	66	79	23	3	37	4.308
<b>TOTAL</b>	<b>11.790</b>	<b>3.904</b>	<b>1.065</b>	<b>433</b>	<b>274</b>	<b>237</b>	<b>339</b>	<b>111</b>	<b>7</b>	<b>291</b>	<b>18.451</b>
<b>BOURGOGNE</b>											
COTE D'OR	3.660	1.162	305	93	76	57	127	28	-	47	5.555
NIEVRE	1.650	581	142	64	32	35	45	21	-	19	2.589
SAONE ET LOIRE	4.103	1.499	356	139	109	89	135	30	-	95	6.555
YONNE	2.678	950	252	73	63	58	76	27	2	70	4.249
<b>TOTAL</b>	<b>12.091</b>	<b>4.192</b>	<b>1.055</b>	<b>369</b>	<b>280</b>	<b>239</b>	<b>383</b>	<b>106</b>	<b>2</b>	<b>231</b>	<b>18.948</b>
<b>NORD PAS DE CALAIS</b>											
NORD	11.486	4.565	1.107	264	335	311	420	123	12	230	18.853
PAS DE CALAIS	6.072	2.592	680	195	195	204	247	72	7	143	10.407
<b>TOTAL</b>	<b>17.558</b>	<b>7.157</b>	<b>1.787</b>	<b>459</b>	<b>530</b>	<b>515</b>	<b>667</b>	<b>195</b>	<b>19</b>	<b>373</b>	<b>29.260</b>

# Immatriculations des camionnettes et camions d'occasion en 1988, par départements et régions

REGIONS ET DEPARTEMENTS	CLASSES DE CHARGES UTILES (EN TONNES)										TOTAL
	MOINS DE 1	1,0 A 1,7	1,8 A 2,9	3,0 A 4,5	4,6 A 6,5	6,6 A 8,9	9,0 A 12,9	13,0 A 16,9	17,0 ET PLUS	NON DETERMINEE	
<b>LORRAINE</b>											
MEURTHE ET M.	3.620	1.367	294	117	70	109	149	42	2	101	5.871
MEUSE	1.411	448	166	41	37	32	46	18	-	49	2.248
MOSELLE	4.921	1.800	405	110	117	112	186	116	3	371	8.141
VOSGES	2.701	884	208	72	75	51	106	31	5	38	4.171
<b>TOTAL</b>	<b>12.653</b>	<b>4.499</b>	<b>1.073</b>	<b>340</b>	<b>299</b>	<b>304</b>	<b>487</b>	<b>207</b>	<b>10</b>	<b>559</b>	<b>20.431</b>
<b>ALSACE</b>											
BAS RHIN	5.975	1.850	437	130	120	149	240	53	2	77	9.033
HAUT RHIN	4.232	1.323	334	87	77	109	107	52	6	72	6.399
<b>TOTAL</b>	<b>10.207</b>	<b>3.173</b>	<b>771</b>	<b>217</b>	<b>197</b>	<b>258</b>	<b>347</b>	<b>105</b>	<b>8</b>	<b>149</b>	<b>15.432</b>
<b>FRANCHE COMTE</b>											
DOUBS	2.843	958	243	81	56	99	117	41	1	92	4.531
JURA	2.391	663	179	54	37	59	63	38	6	34	3.524
HAUTE SAONE	1.744	556	123	53	37	43	83	37	1	59	2.736
BELFORT	726	252	54	28	14	17	22	5	-	27	1.145
<b>TOTAL</b>	<b>7.704</b>	<b>2.429</b>	<b>599</b>	<b>216</b>	<b>144</b>	<b>218</b>	<b>285</b>	<b>121</b>	<b>8</b>	<b>212</b>	<b>11.936</b>
<b>PAYS DE LA LOIRE</b>											
LOIRE ATLANTIQUE	7.178	2.470	631	129	146	122	158	62	6	124	11.026
MAINE ET LOIRE	5.285	1.728	465	114	77	80	126	33	4	159	8.071
MAYENNE	2.139	678	182	59	48	45	71	22	-	70	3.314
SARTHE	3.212	1.244	306	65	65	64	100	40	3	76	5.175
VENDEE	4.359	1.455	349	105	71	104	127	32	4	66	6.672
<b>TOTAL</b>	<b>22.173</b>	<b>7.575</b>	<b>1.933</b>	<b>472</b>	<b>407</b>	<b>415</b>	<b>582</b>	<b>189</b>	<b>17</b>	<b>495</b>	<b>34.258</b>
<b>BRETAGNE</b>											
COTES DU NORD	3.856	1.276	355	122	76	79	124	47	6	120	6.061
FINISTERE	5.566	1.847	365	121	110	140	186	44	5	101	8.485
ILLE ET VILAINE	5.658	1.827	397	142	128	117	166	70	3	87	8.595
MORBIHAN	3.930	1.565	382	119	84	99	125	37	7	247	6.595
<b>TOTAL</b>	<b>19.010</b>	<b>6.515</b>	<b>1.499</b>	<b>504</b>	<b>398</b>	<b>435</b>	<b>601</b>	<b>198</b>	<b>21</b>	<b>555</b>	<b>29.736</b>
<b>POITOU CHARENTES</b>											
CHARENTE	2.786	1.140	299	132	64	64	135	32	1	152	4.805
CHARENTE MME	4.811	1.961	517	156	91	96	142	36	-	190	8.000
DEUX SEVRES	3.038	1.067	282	89	65	77	122	22	6	102	4.870
VIENNE	3.058	1.048	253	67	50	62	83	28	4	221	4.874
<b>TOTAL</b>	<b>13.693</b>	<b>5.216</b>	<b>1.351</b>	<b>444</b>	<b>270</b>	<b>299</b>	<b>482</b>	<b>118</b>	<b>11</b>	<b>665</b>	<b>22.549</b>
<b>AQUITAINE</b>											
DORDOGNE	3.414	1.245	349	124	103	114	126	47	1	272	5.795
GIRONDE	8.610	3.397	880	204	233	216	254	76	5	228	14.103
LANDES	2.752	838	227	64	52	50	82	13	2	57	4.137
LOT ET GARONNE	2.813	1.160	423	110	83	129	177	174	4	142	5.215
PYRENEES ATLANT.	4.525	1.642	375	117	70	85	155	45	3	94	7.111
<b>TOTAL</b>	<b>22.114</b>	<b>8.282</b>	<b>2.254</b>	<b>619</b>	<b>541</b>	<b>594</b>	<b>794</b>	<b>355</b>	<b>15</b>	<b>793</b>	<b>36.361</b>
<b>MIDI PYRENEES</b>											
ARIEGE	1.268	416	127	35	24	29	44	15	2	60	2.015
AVEYRON	2.556	980	248	84	62	86	120	35	2	98	4.271
HAUTE GARONNE	6.950	2.490	703	222	168	157	215	87	3	166	11.156
GERS	1.771	645	186	61	43	52	106	18	4	109	2.995
LOT	1.690	610	188	39	27	35	42	11	-	68	2.710
HAUTES PYRENEES	1.905	656	150	47	33	43	56	17	2	105	3.014
TARN	3.056	1.049	294	69	50	53	132	31	5	84	4.823
TARN ET GARONNE	1.950	744	283	56	56	46	102	20	2	190	3.449
<b>TOTAL</b>	<b>21.146</b>	<b>7.590</b>	<b>2.174</b>	<b>613</b>	<b>463</b>	<b>496</b>	<b>817</b>	<b>234</b>	<b>20</b>	<b>880</b>	<b>34.433</b>

# Immatriculations des camionnettes et camions d'occasion en 1988, par départements et régions

REGIONS ET DEPARTEMENTS	CLASSES DE CHARGES UTILES (EN TONNES)										TOTAL
	MOINS DE 1	1,0 A 1,7	1,8 A 2,9	3,0 A 4,5	4,6 A 6,5	6,6 A 8,9	9,0 A 12,9	13,0 A 16,9	17,0 ET PLUS	NON DETERMINEE	
<b>LIMOUSIN</b>											
CORREZE	1.948	733	177	91	65	78	66	12	-	62	3.232
CREUSE	977	334	77	38	21	19	27	10	-	25	1.528
HAUTE VIENNE	2.190	814	228	79	66	46	89	28	-	78	3.618
<b>TOTAL</b>	<b>5.115</b>	<b>1.881</b>	<b>482</b>	<b>208</b>	<b>152</b>	<b>143</b>	<b>182</b>	<b>50</b>	<b>-</b>	<b>165</b>	<b>8.378</b>
<b>RHONE ALPES</b>											
AIN	4.056	1.272	304	83	74	85	113	54	3	108	6.152
ARDECHE	2.661	897	247	75	61	58	89	23	2	109	4.222
DROME	4.260	1.444	377	91	107	126	186	68	2	169	6.830
ISERE	9.116	3.026	641	163	148	161	247	74	7	294	13.877
LOIRE	6.822	2.016	407	152	108	136	163	36	7	142	9.989
RHONE	11.516	3.649	893	230	174	226	301	84	8	258	17.339
SAVOIE	3.239	1.028	252	79	63	74	103	43	3	159	5.043
HAUTE SAVOIE	4.480	2.030	613	171	78	97	166	60	3	194	7.892
<b>TOTAL</b>	<b>46.150</b>	<b>15.362</b>	<b>3.734</b>	<b>1.044</b>	<b>813</b>	<b>963</b>	<b>1.368</b>	<b>442</b>	<b>35</b>	<b>1.433</b>	<b>71.344</b>
<b>AUVERGNE</b>											
ALLIER	2.815	998	272	90	91	76	100	31	1	49	4.523
CANTAL	1.448	474	125	52	37	48	57	16	-	22	2.279
HAUTE LOIRE	2.127	613	173	68	38	56	61	17	-	40	3.193
PUY DE DOME	6.310	1.601	449	191	99	93	142	58	5	124	9.072
<b>TOTAL</b>	<b>12.700</b>	<b>3.686</b>	<b>1.019</b>	<b>401</b>	<b>265</b>	<b>273</b>	<b>360</b>	<b>122</b>	<b>6</b>	<b>235</b>	<b>19.067</b>
<b>LANGUEDOC ROUSSILLON</b>											
AUDE	2.353	955	230	96	55	56	89	17	1	462	4.314
GARD	5.344	2.054	470	188	140	120	184	48	7	263	8.818
HERAULT	7.205	2.500	559	178	105	97	162	73	7	160	11.046
LOZERE	708	215	79	22	22	19	24	11	1	19	1.120
PYRENEES ORIENT.	3.264	1.275	338	97	49	76	74	17	2	193	5.385
<b>TOTAL</b>	<b>18.874</b>	<b>6.999</b>	<b>1.676</b>	<b>581</b>	<b>371</b>	<b>368</b>	<b>533</b>	<b>166</b>	<b>18</b>	<b>1.097</b>	<b>30.683</b>
<b>PROVENCE ALPES COTE D, AZUR</b>											
ALPES H. PROVENCE	1.363	562	128	59	34	27	71	22	3	73	2.342
HAUTES ALPES	1.190	439	96	49	30	30	37	10	3	57	1.941
ALPES MARITIMES	7.727	2.569	435	156	156	135	190	92	4	482	11.946
BOUCHES DU RHONE	11.640	4.110	1.079	377	330	254	344	124	34	540	18.832
VAR	7.230	2.367	490	198	132	145	186	52	5	799	11.604
VAUCLUSE	4.859	2.004	454	189	148	128	162	33	2	304	8.283
<b>TOTAL</b>	<b>34.009</b>	<b>12.051</b>	<b>2.682</b>	<b>1.028</b>	<b>830</b>	<b>719</b>	<b>990</b>	<b>333</b>	<b>51</b>	<b>2.255</b>	<b>54.948</b>
<b>CORSE</b>											
CORSE DU SUD	1.038	381	94	36	22	29	33	23	2	77	1.735
CORSE (HAUTE)	1.135	439	104	46	16	32	49	13	-	76	1.910
<b>TOTAL</b>	<b>2.173</b>	<b>820</b>	<b>198</b>	<b>82</b>	<b>38</b>	<b>61</b>	<b>82</b>	<b>36</b>	<b>2</b>	<b>153</b>	<b>3.645</b>
<b>TOTAL FRANCE</b>	<b>396.585</b>	<b>142.447</b>	<b>36.326</b>	<b>10.862</b>	<b>8.733</b>	<b>8.976</b>	<b>11.894</b>	<b>4.546</b>	<b>331</b>	<b>13.446</b>	<b>634.146</b>

# Immatriculations des tracteurs routiers d'occasion en 1988, par départements et régions

REGIONS ET DEPARTEMENTS	CLASSES DE PUISSANCE ADMINISTRATIVE					NON DETERMINEE	TOTAL
	MOINS DE 11 CV	11 A 16 CV	17 A 20 CV	21 A 25 CV	PLUS DE 25 CV		
<b>ILE DE FRANCE</b>							
PARIS	1:	24:	6:	30:	243:	-	304
SEINE ET MARNE	-	16:	-	19:	436:	-	471
YVELINES	-	12:	5:	7:	257:	-	281
ESSONNE	-	9:	1:	6:	186:	-	202
HAUTS DE SEINE	5:	13:	13:	11:	134:	-	176
SEINE ST DENIS	-	14:	10:	16:	256:	-	296
VAL DE MARNE	2:	23:	-	7:	298:	-	330
VAL D'OISE	2:	10:	1:	7:	191:	-	211
<b>TOTAL</b>	<b>10:</b>	<b>121:</b>	<b>36:</b>	<b>103:</b>	<b>2.001:</b>	<b>-</b>	<b>2.271</b>
<b>CHAMPAGNE ARDENNE</b>							
ARDENNES	-	4:	1:	6:	165:	-	176
AUBE	-	6:	3:	17:	171:	-	197
MARNE	1:	3:	1:	18:	492:	-	515
HAUTE MARNE	-	1:	2:	7:	131:	-	141
<b>TOTAL</b>	<b>1:</b>	<b>14:</b>	<b>7:</b>	<b>48:</b>	<b>959:</b>	<b>-</b>	<b>1.029</b>
<b>PICARDIE</b>							
AISNE	-	11:	1:	15:	286:	-	313
OISE	-	8:	3:	18:	277:	-	306
SOMME	-	3:	3:	28:	305:	-	339
<b>TOTAL</b>	<b>-</b>	<b>22:</b>	<b>7:</b>	<b>61:</b>	<b>868:</b>	<b>-</b>	<b>958</b>
<b>HAUTE NORMANDIE</b>							
EURE	1:	6:	3:	8:	293:	-	311
SEINE MARITIME	-	8:	4:	13:	585:	-	610
<b>TOTAL</b>	<b>1:</b>	<b>14:</b>	<b>7:</b>	<b>21:</b>	<b>878:</b>	<b>-</b>	<b>921</b>
<b>CENTRE</b>							
CHER	-	4:	1:	2:	115:	-	122
EURE ET LOIR	-	8:	-	9:	128:	-	145
INDRE	1:	1:	3:	3:	97:	-	105
INDRE ET LOIRE	1:	6:	-	13:	162:	-	182
LOIR ET CHER	-	2:	2:	5:	103:	-	112
LOIRET	1:	2:	2:	9:	302:	-	316
<b>TOTAL</b>	<b>3:</b>	<b>23:</b>	<b>8:</b>	<b>41:</b>	<b>907:</b>	<b>-</b>	<b>982</b>
<b>BASSE NORMANDIE</b>							
CALVADOS	-	10:	1:	15:	244:	-	270
MANCHE	-	5:	2:	4:	212:	-	223
ORNE	2:	2:	2:	8:	146:	-	160
<b>TOTAL</b>	<b>2:</b>	<b>17:</b>	<b>5:</b>	<b>27:</b>	<b>602:</b>	<b>-</b>	<b>653</b>
<b>BOURGOGNE</b>							
COTE D'OR	-	2:	-	5:	160:	-	167
NIEVRE	-	1:	-	2:	73:	-	76
SAONE ET LOIRE	2:	6:	-	11:	317:	-	336
YONNE	3:	2:	1:	6:	160:	-	172
<b>TOTAL</b>	<b>5:</b>	<b>11:</b>	<b>1:</b>	<b>24:</b>	<b>710:</b>	<b>-</b>	<b>751</b>
<b>NORD PAS DE CALAIS</b>							
NORD	4:	14:	6:	34:	857:	-	915
PAS DE CALAIS	2:	10:	2:	31:	543:	-	588
<b>TOTAL</b>	<b>6:</b>	<b>24:</b>	<b>8:</b>	<b>65:</b>	<b>1.400:</b>	<b>-</b>	<b>1.503</b>

# Immatriculations des tracteurs routiers d'occasion en 1988, par départements et régions

REGIONS ET DEPARTEMENTS	CLASSES DE PUISSANCE ADMINISTRATIVE						TOTAL
	MOINS DE 11 CV	11 A 16 CV	17 A 20 CV	21 A 25 CV	PLUS DE 25 CV	NON DETERMINEE	
<b>LORRAINE</b>							
MEURTHE ET M.	1:	1:	1:	2:	264:	-	269
MEUSE	1:	5:	2:	7:	117:	-	132
MOSELLE	2:	6:	1:	8:	321:	1:	339
VOSGES	1:	2:	2:	6:	130:	-	141
<b>TOTAL</b>	<b>5:</b>	<b>14:</b>	<b>6:</b>	<b>23:</b>	<b>832:</b>	<b>1:</b>	<b>881</b>
<b>ALSACE</b>							
BAS RHIN	3:	16:	2:	11:	346:	-	378
HAUT RHIN	1:	2:	2:	12:	210:	-	227
<b>TOTAL</b>	<b>4:</b>	<b>18:</b>	<b>4:</b>	<b>23:</b>	<b>556:</b>	<b>-</b>	<b>605</b>
<b>FRANCHE COMTE</b>							
DOUBS	-	2:	5:	3:	102:	-	112
JURA	1:	2:	1:	2:	137:	-	143
HAUTE SAONE	-	4:	1:	7:	128:	-	140
BELFORT	-	-	2:	4:	37:	-	43
<b>TOTAL</b>	<b>1:</b>	<b>8:</b>	<b>9:</b>	<b>16:</b>	<b>404:</b>	<b>-</b>	<b>438</b>
<b>PAYS DE LA LOIRE</b>							
LOIRE ATLANTIQUE	-	7:	15:	24:	352:	-	398
MAINE ET LOIRE	-	6:	5:	11:	286:	-	308
MAYENNE	-	-	3:	4:	145:	-	152
SARTHE	-	3:	2:	10:	238:	-	253
VENDEE	-	12:	9:	7:	218:	-	246
<b>TOTAL</b>	<b>-</b>	<b>28:</b>	<b>34:</b>	<b>56:</b>	<b>1.239:</b>	<b>-</b>	<b>1.357</b>
<b>BRETAGNE</b>							
COTES DU NORD	-	3:	3:	14:	239:	-	259
FINISTERE	1:	6:	5:	4:	256:	-	272
ILLE ET VILAINE	-	12:	13:	11:	500:	-	536
MORBIHAN	-	3:	2:	12:	239:	-	256
<b>TOTAL</b>	<b>1:</b>	<b>24:</b>	<b>23:</b>	<b>41:</b>	<b>1.234:</b>	<b>-</b>	<b>1.323</b>
<b>POITOU CHARENTES</b>							
CHARENTE	1:	4:	2:	2:	216:	-	225
CHARENTE MME	-	5:	4:	9:	270:	-	288
DEUX SEVRES	-	7:	8:	10:	295:	-	320
VIENNE	1:	3:	3:	10:	174:	-	191
<b>TOTAL</b>	<b>2:</b>	<b>19:</b>	<b>17:</b>	<b>31:</b>	<b>955:</b>	<b>-</b>	<b>1.024</b>
<b>AQUITAINE</b>							
DORDOGNE	1:	4:	-	4:	189:	-	198
GIROUDE	-	16:	3:	15:	497:	-	531
LANDES	-	2:	1:	8:	137:	-	148
LOT ET GARONNE	-	4:	3:	9:	332:	-	348
PYRENEES ATLANT.	2:	6:	2:	3:	229:	-	242
<b>TOTAL</b>	<b>3:</b>	<b>32:</b>	<b>9:</b>	<b>39:</b>	<b>1.384:</b>	<b>-</b>	<b>1.467</b>
<b>MIDI PYRENEES</b>							
ARIEGE	-	2:	-	2:	83:	-	87
AUEYRON	1:	1:	2:	1:	87:	-	92
HAUTE GARONNE	1:	10:	9:	13:	310:	-	343
GERS	-	4:	1:	6:	90:	-	101
LOT	-	2:	1:	3:	43:	-	49
HAUTES PYRENEES	1:	1:	2:	-	78:	-	82
TARN	1:	1:	2:	3:	137:	-	144
TARN ET GARONNE	-	2:	1:	6:	147:	-	156
<b>TOTAL</b>	<b>4:</b>	<b>23:</b>	<b>18:</b>	<b>34:</b>	<b>975:</b>	<b>-</b>	<b>1.054</b>



# Immatriculations des tracteurs routiers d'occasion en 1988, par départements et régions

REGIONS ET DEPARTEMENTS	CLASSES DE PUISSANCE ADMINISTRATIVE						TOTAL
	MOINS DE 11 CV	11 A 16 CV	17 A 20 CV	21 A 25 CV	PLUS DE 25 CV	NON DETERMINEE	
<b>LIMOUSIN</b>							
CORREZE	1	-	-	5	129	-	135
CREUSE	-	1	-	4	29	-	34
HAUTE VIENNE	1	-	1	9	122	-	133
<b>TOTAL</b>	<b>2</b>	<b>1</b>	<b>1</b>	<b>18</b>	<b>280</b>	<b>-</b>	<b>302</b>
<b>RHONE ALPES</b>							
AIN	-	-	1	8	180	-	189
ARDECHE	-	2	-	1	104	-	107
DROME	-	-	5	5	287	-	301
ISERE	1	13	2	7	373	-	396
LOIRE	3	3	1	16	313	-	336
RHONE	2	9	4	21	412	-	448
SAVOIE	-	5	-	3	177	-	185
HAUTE SAVOIE	1	1	1	9	122	-	134
<b>TOTAL</b>	<b>7</b>	<b>37</b>	<b>14</b>	<b>70</b>	<b>1.968</b>	<b>-</b>	<b>2.096</b>
<b>AUVERGNE</b>							
ALLIER	-	3	-	8	143	-	154
CANTAL	-	1	-	2	70	-	73
HAUTE LOIRE	1	-	2	5	92	-	100
PUY DE DOME	1	4	2	5	153	-	165
<b>TOTAL</b>	<b>2</b>	<b>8</b>	<b>4</b>	<b>20</b>	<b>458</b>	<b>-</b>	<b>492</b>
<b>LANGUEDOC ROUSSILLON</b>							
AUDE	1	1	1	7	129	-	139
GARD	-	2	4	6	211	-	223
HERAULT	1	5	6	9	323	-	344
LOZERE	-	-	-	-	39	-	39
PYRENEES ORIENT.	1	3	1	3	134	-	142
<b>TOTAL</b>	<b>3</b>	<b>11</b>	<b>12</b>	<b>25</b>	<b>836</b>	<b>-</b>	<b>887</b>
<b>PROVENCE ALPES COTE D, AZUR</b>							
ALPES H. PROVENCE	1	2	1	1	56	-	61
HAUTES ALPES	-	-	-	-	53	-	53
ALPES MARITIMES	1	6	5	1	253	-	266
BOUCHES DU RHONE	2	10	2	23	891	-	928
VAR	2	7	4	6	224	-	243
VAUCLUSE	1	6	2	8	282	-	299
<b>TOTAL</b>	<b>7</b>	<b>31</b>	<b>14</b>	<b>39</b>	<b>1.759</b>	<b>-</b>	<b>1.850</b>
<b>CORSE</b>							
CORSE DU SUD	-	-	1	2	43	-	46
CORSE (HAUTE)	-	-	-	1	54	-	55
<b>TOTAL</b>	<b>-</b>	<b>-</b>	<b>1</b>	<b>3</b>	<b>97</b>	<b>-</b>	<b>101</b>
<b>TOTAL FRANCE</b>	<b>69</b>	<b>500</b>	<b>245</b>	<b>828</b>	<b>21.307</b>	<b>1</b>	<b>22.945</b>

# Immatriculations des remorques d'occasion en 1988, par départements et régions

REGIONS ET DEPARTEMENTS	CLASSES DE CHARGES UTILES (EN TONNES)										TOTAL
	MOINS DE 1	1,0 A 1,7	1,8 A 2,9	3,0 A 4,5	4,6 A 6,5	6,6 A 8,9	9,0 A 12,9	13,0 A 16,9	17,0 ET PLUS	NON DETER- MINEE	
<b>ILE DE FRANCE</b>											
PARIS	2:	1:	1:	11:	13:	5:	21:	17:	14:	1:	86:
SEINE ET MARNE	1:	-	-	10:	11:	4:	14:	18:	7:	-	65:
YVELINES	-	-	2:	5:	9:	6:	9:	9:	10:	-	50:
ESSONNE	1:	-	-	12:	6:	7:	5:	13:	5:	-	49:
HAUTS DE SEINE	-	-	1:	3:	37:	19:	3:	8:	3:	-	74:
SEINE ST DENIS	-	-	2:	6:	4:	5:	8:	13:	10:	-	48:
VAL DE MARNE	-	-	1:	7:	10:	7:	4:	16:	2:	-	47:
VAL D'OISE	-	-	1:	5:	5:	9:	9:	17:	11:	-	57:
<b>TOTAL</b>	<b>4:</b>	<b>1:</b>	<b>8:</b>	<b>59:</b>	<b>95:</b>	<b>62:</b>	<b>73:</b>	<b>111:</b>	<b>62:</b>	<b>1:</b>	<b>476:</b>
<b>CHAMPAGNE ARDENNE</b>											
ARDENNES	-	-	-	5:	5:	3:	5:	5:	7:	-	30:
AUBE	-	1:	-	3:	6:	2:	10:	24:	6:	-	52:
MARNE	1:	1:	1:	4:	7:	6:	9:	7:	6:	-	42:
HAUTE MARNE	-	-	1:	4:	1:	4:	2:	5:	4:	-	21:
<b>TOTAL</b>	<b>1:</b>	<b>2:</b>	<b>2:</b>	<b>16:</b>	<b>19:</b>	<b>15:</b>	<b>26:</b>	<b>41:</b>	<b>23:</b>	<b>-</b>	<b>145:</b>
<b>PICARDIE</b>											
AISNE	-	-	-	8:	37:	9:	9:	11:	5:	-	79:
OISE	-	-	1:	4:	11:	1:	9:	10:	9:	-	45:
SOMME	-	-	-	3:	7:	13:	11:	16:	4:	-	54:
<b>TOTAL</b>	<b>-</b>	<b>-</b>	<b>1:</b>	<b>15:</b>	<b>55:</b>	<b>23:</b>	<b>29:</b>	<b>37:</b>	<b>18:</b>	<b>-</b>	<b>178:</b>
<b>HAUTE NORMANDIE</b>											
EURE	-	-	1:	4:	11:	4:	16:	12:	7:	-	55:
SEINE MARITIME	-	1:	-	3:	22:	12:	19:	23:	9:	-	89:
<b>TOTAL</b>	<b>-</b>	<b>1:</b>	<b>1:</b>	<b>7:</b>	<b>33:</b>	<b>16:</b>	<b>35:</b>	<b>35:</b>	<b>16:</b>	<b>-</b>	<b>144:</b>
<b>CENTRE</b>											
CHER	-	-	-	13:	7:	4:	5:	5:	2:	-	36:
EURE ET LOIR	-	-	1:	8:	6:	17:	7:	13:	7:	-	59:
INDRE	-	-	-	-	2:	4:	7:	10:	2:	-	25:
INDRE ET LOIRE	-	-	-	6:	7:	5:	4:	12:	7:	-	41:
LOIR ET CHER	-	-	-	3:	3:	2:	7:	6:	8:	-	29:
LOIRET	-	-	1:	1:	4:	5:	18:	14:	1:	-	44:
<b>TOTAL</b>	<b>-</b>	<b>-</b>	<b>2:</b>	<b>31:</b>	<b>29:</b>	<b>37:</b>	<b>48:</b>	<b>60:</b>	<b>27:</b>	<b>-</b>	<b>234:</b>
<b>BASSE NORMANDIE</b>											
CALVADOS	-	-	-	8:	2:	7:	6:	11:	7:	-	41:
MANCHE	-	-	-	4:	6:	4:	22:	34:	14:	-	84:
ORNE	-	-	-	2:	8:	5:	16:	12:	1:	-	44:
<b>TOTAL</b>	<b>-</b>	<b>-</b>	<b>-</b>	<b>14:</b>	<b>16:</b>	<b>16:</b>	<b>44:</b>	<b>57:</b>	<b>22:</b>	<b>-</b>	<b>169:</b>
<b>BOURGOGNE</b>											
COTE D'OR	1:	-	-	3:	2:	5:	14:	18:	8:	-	51:
NIEVRE	-	-	1:	-	3:	4:	7:	3:	1:	-	14:
SAONE ET LOIRE	-	-	-	2:	6:	3:	7:	24:	5:	-	47:
YONNE	-	-	-	1:	11:	3:	15:	12:	8:	-	50:
<b>TOTAL</b>	<b>1:</b>	<b>-</b>	<b>1:</b>	<b>6:</b>	<b>22:</b>	<b>15:</b>	<b>38:</b>	<b>57:</b>	<b>22:</b>	<b>-</b>	<b>162:</b>
<b>NORD PAS DE CALAIS</b>											
NORD	1:	1:	3:	27:	29:	21:	52:	53:	23:	1:	211:
PAS DE CALAIS	-	1:	1:	11:	14:	9:	15:	18:	10:	1:	80:
<b>TOTAL</b>	<b>1:</b>	<b>2:</b>	<b>4:</b>	<b>38:</b>	<b>43:</b>	<b>30:</b>	<b>67:</b>	<b>71:</b>	<b>33:</b>	<b>2:</b>	<b>291:</b>

# Immatriculations des remorques d'occasion en 1988, par départements et régions

REGIONS ET DEPARTEMENTS	CLASSES DE CHARGES UTILES (EN TONNES)										TOTAL
	MOINS DE 1	1,0 A 1,7	1,8 A 2,9	3,0 A 4,5	4,6 A 6,5	6,6 A 8,9	9,0 A 12,9	13,0 A 16,9	17,0 ET PLUS	NON DETER- MINEE	
<b>LORRAINE</b>											
MEURTHE ET M.	-	-	-	1:	2:	7:	11:	16:	5:	-	42:
MEUSE	-	-	-	3:	-	3:	11:	5:	6:	-	28:
MOSELLE	-	-	2:	2:	6:	4:	17:	20:	13:	-	64:
VOSGES	-	-	-	1:	3:	4:	6:	20:	1:	1:	36:
<b>TOTAL</b>	-	-	2:	7:	11:	18:	45:	61:	25:	1:	170:
<b>ALSACE</b>											
BAS RHIN	-	1:	-	9:	7:	12:	37:	34:	7:	4:	111:
HAUT RHIN	1:	-	1:	2:	6:	3:	12:	15:	5:	-	45:
<b>TOTAL</b>	1:	1:	1:	11:	13:	15:	49:	49:	12:	4:	156:
<b>FRANCHE COMTE</b>											
DOUBS	-	-	1:	-	4:	3:	9:	20:	5:	-	42:
JURA	-	-	-	2:	4:	7:	3:	5:	4:	-	25:
HAUTE SAONE	-	-	-	2:	1:	9:	8:	11:	4:	-	35:
BELFORT	-	-	-	-	1:	-	3:	3:	1:	-	8:
<b>TOTAL</b>	-	-	1:	4:	10:	19:	23:	39:	14:	-	110:
<b>PAYS DE LA LOIRE</b>											
LOIRE ATLANTIQUE	-	-	1:	-	7:	3:	30:	25:	5:	-	71:
MAINE ET LOIRE	-	-	1:	2:	1:	3:	11:	13:	12:	-	43:
MAYENNE	-	1:	-	7:	1:	4:	11:	12:	5:	-	41:
SARTHE	-	-	-	-	3:	4:	17:	17:	10:	-	51:
VENDEE	-	1:	-	1:	11:	5:	18:	26:	4:	-	66:
<b>TOTAL</b>	-	2:	2:	10:	23:	19:	87:	93:	36:	-	272:
<b>BRETAGNE</b>											
COTES DU NORD	-	-	-	2:	-	2:	11:	15:	8:	-	38:
FINISTERE	-	-	-	7:	8:	5:	23:	23:	9:	-	75:
ILLE ET VILAINE	1:	-	1:	5:	2:	13:	16:	17:	21:	-	76:
MORBIHAN	-	-	1:	2:	4:	5:	6:	20:	3:	-	41:
<b>TOTAL</b>	1:	-	2:	16:	14:	25:	56:	75:	41:	-	230:
<b>POITOU CHARENTES</b>											
CHARENTE	-	-	2:	2:	-	4:	8:	10:	6:	-	32:
CHARENTE MME	-	1:	-	3:	5:	1:	7:	10:	6:	-	33:
DEUX SEVRES	-	-	-	-	2:	7:	11:	14:	7:	-	41:
VIENNE	1:	-	1:	1:	7:	5:	11:	8:	4:	-	38:
<b>TOTAL</b>	1:	1:	3:	6:	14:	17:	37:	42:	23:	-	144:
<b>AQUITAINE</b>											
DORDOGNE	-	-	-	1:	6:	7:	18:	18:	2:	-	52:
GIRONDE	1:	1:	2:	8:	13:	14:	21:	31:	7:	1:	99:
LANDES	1:	-	-	3:	5:	8:	4:	18:	2:	-	41:
LOT ET GARONNE	-	-	-	2:	5:	3:	6:	19:	4:	1:	40:
PYRENEES ATLANT.	-	-	-	-	5:	5:	9:	29:	5:	-	53:
<b>TOTAL</b>	2:	1:	2:	14:	34:	37:	58:	115:	20:	2:	285:
<b>MIDI PYRENEES</b>											
ARIEGE	-	-	-	-	-	-	3:	3:	1:	-	7:
AVEYRON	-	-	-	-	3:	9:	8:	18:	3:	-	41:
HAUTE GARONNE	1:	1:	1:	2:	5:	6:	20:	64:	3:	-	103:
GRS	-	-	-	2:	1:	3:	5:	18:	2:	-	31:
LOT	-	-	-	-	1:	4:	4:	6:	2:	-	17:
HAUTES PYRENEES	-	-	-	2:	-	2:	2:	4:	3:	-	13:
TARN	1:	-	1:	-	-	1:	7:	17:	4:	-	31:
TARN ET GARONNE	-	-	1:	1:	2:	8:	3:	14:	1:	-	30:
<b>TOTAL</b>	2:	1:	3:	7:	12:	33:	52:	144:	19:	-	273:

# Immatriculations des remorques d'occasion en 1988, par départements et régions

REGIONS ET DEPARTEMENTS	CLASSES DE CHARGES UTILES (EN TONNES)										TOTAL
	MOINS DE 1	1,0 A 1,7	1,8 A 2,9	3,0 A 4,5	4,6 A 6,5	6,6 A 8,9	9,0 A 12,9	13,0 A 16,9	17,0 ET PLUS	NON DETER- MINEE	
<b>LIMOUSIN</b>											
CORREZE	-	-	-	2:	4:	3:	7:	9:	5:	-	30
CREUSE	-	-	-	-	-	1:	4:	4:	3:	-	12
HAUTE VIENNE	-	-	-	1:	5:	2:	12:	6:	7:	-	33
<b>TOTAL</b>	-	-	-	3:	9:	6:	23:	19:	15:	-	75
<b>RHONE ALPES</b>											
AIN	-	-	-	2:	4:	-	19:	20:	2:	-	47
ARDECHE	1:	-	-	-	2:	1:	4:	9:	3:	-	20
DROME	-	-	-	3:	6:	37:	23:	34:	15:	-	118
ISERE	1:	-	-	4:	11:	21:	26:	45:	6:	-	114
LOIRE	-	-	-	2:	4:	9:	24:	23:	12:	-	74
RHONE	-	-	2:	2:	10:	13:	19:	33:	11:	-	90
SAVOIE	-	-	-	2:	6:	5:	8:	12:	5:	-	38
HAUTE SAVOIE	-	-	2:	1:	4:	-	9:	12:	7:	-	35
<b>TOTAL</b>	2:	-	4:	16:	47:	86:	132:	188:	61:	-	536
<b>AUVERGNE</b>											
ALLIER	-	1:	-	1:	1:	1:	7:	12:	4:	-	27
CANTAL	-	-	-	-	1:	1:	7:	13:	2:	-	24
HAUTE LOIRE	-	-	-	4:	-	2:	4:	19:	5:	-	34
PUY DE DOME	-	-	-	2:	6:	16:	9:	7:	2:	-	42
<b>TOTAL</b>	-	1:	-	7:	8:	20:	27:	51:	13:	-	127
<b>LANGUEDOC ROUSSILLON</b>											
AUDE	-	-	-	-	1:	2:	14:	9:	3:	-	29
GARD	-	1:	-	7:	8:	8:	16:	11:	7:	-	58
HERAULT	3:	2:	-	-	3:	10:	14:	18:	5:	-	55
LOZERE	-	-	-	-	-	-	-	2:	3:	-	5
PYRENEES ORIENT.	-	-	1:	7:	3:	2:	6:	10:	3:	-	32
<b>TOTAL</b>	3:	3:	1:	14:	15:	22:	50:	50:	21:	-	179
<b>PROVENCE ALPES COTE D, AZUR</b>											
ALPES H. PROVENCE	-	-	-	-	1:	2:	5:	13:	4:	-	25
HAUTES ALPES	1:	-	-	-	-	-	2:	3:	1:	-	7
ALPES MARITIMES	-	-	-	2:	5:	5:	13:	17:	14:	1:	57
BOUCHES DU RHONE	-	2:	2:	11:	23:	6:	22:	18:	21:	-	105
VAR	-	-	1:	3:	6:	7:	10:	22:	5:	-	54
VAUCLUSE	1:	1:	2:	4:	6:	10:	8:	22:	9:	-	63
<b>TOTAL</b>	2:	3:	5:	20:	41:	30:	60:	95:	54:	1:	311
<b>CORSE</b>											
CORSE DU SUD	-	-	-	-	1:	-	1:	2:	-	-	4
CORSE (HAUTE)	-	-	-	-	-	-	1:	2:	-	-	3
<b>TOTAL</b>	-	-	-	-	1:	-	2:	4:	-	-	7
<b>TOTAL FRANCE</b>	21:	19:	45:	321:	564:	561:	1.061:	1.494:	577:	11:	4.674

# Immatriculations des semi-remorques d'occasion en 1988, par départements et régions

REGIONS ET DEPARTEMENTS:	CLASSES DE CHARGES UTILES (EN TONNES)										TOTAL
	MOINS DE 1	1,0 A 1,7	1,8 A 2,9	3,0 A 4,5	4,6 A 6,5	6,6 A 8,9	9,0 A 12,9	13,0 A 16,9	17,0 ET PLUS	NON DETER- MINEE	
<b>ILE DE FRANCE</b>											
PARIS	-	-	-	1:	4:	9:	274:	50:	197:	1:	536:
SEINE ET MARNE	-	-	-	1:	1:	4:	24:	23:	369:	2:	424:
YVELINES	-	-	-	1:	12:	4:	25:	13:	260:	5:	320:
ESSONNE	-	1:	-	1:	10:	-	14:	15:	205:	3:	249:
HAUTS DE SEINE	-	1:	1:	-	6:	14:	21:	8:	205:	2:	258:
SEINE ST DENIS	-	-	-	-	5:	2:	67:	47:	248:	1:	370:
VAL DE MARNE	1:	-	-	4:	7:	11:	22:	15:	293:	1:	354:
VAL D'OISE	-	-	1:	4:	4:	6:	29:	11:	234:	3:	292:
<b>TOTAL</b>	<b>1:</b>	<b>2:</b>	<b>2:</b>	<b>12:</b>	<b>49:</b>	<b>50:</b>	<b>476:</b>	<b>182:</b>	<b>2.011:</b>	<b>18:</b>	<b>2.803:</b>
<b>CHAMPAGNE ARDENNE</b>											
ARDENNES	-	-	-	-	-	2:	6:	8:	162:	1:	179:
AUBE	-	-	-	-	1:	1:	28:	10:	148:	2:	190:
MARNE	-	-	1:	-	8:	5:	22:	29:	407:	1:	473:
HAUTE MARNE	-	-	-	1:	1:	-	13:	7:	98:	-	120:
<b>TOTAL</b>	<b>-</b>	<b>-</b>	<b>1:</b>	<b>1:</b>	<b>10:</b>	<b>8:</b>	<b>69:</b>	<b>54:</b>	<b>815:</b>	<b>4:</b>	<b>962:</b>
<b>PICARDIE</b>											
AISNE	-	-	-	-	3:	2:	19:	22:	245:	-	291:
OISE	-	-	-	3:	-	3:	18:	19:	257:	2:	302:
SOMME	-	-	-	-	2:	10:	39:	21:	289:	3:	364:
<b>TOTAL</b>	<b>-</b>	<b>-</b>	<b>-</b>	<b>3:</b>	<b>5:</b>	<b>15:</b>	<b>76:</b>	<b>62:</b>	<b>791:</b>	<b>5:</b>	<b>957:</b>
<b>HAUTE NORMANDIE</b>											
EURE	-	-	1:	2:	2:	5:	19:	18:	273:	7:	327:
SEINE MARITIME	-	1:	2:	3:	4:	4:	29:	35:	876:	5:	959:
<b>TOTAL</b>	<b>-</b>	<b>1:</b>	<b>3:</b>	<b>5:</b>	<b>6:</b>	<b>9:</b>	<b>48:</b>	<b>53:</b>	<b>1.149:</b>	<b>12:</b>	<b>1.286:</b>
<b>CENTRE</b>											
CHER	-	-	-	-	-	1:	5:	3:	98:	2:	109:
EURE ET LOIR	1:	-	-	1:	-	1:	16:	12:	111:	3:	145:
INDRE	-	1:	-	-	-	-	4:	7:	102:	1:	115:
INDRE ET LOIRE	-	-	-	1:	4:	-	10:	25:	168:	3:	211:
LOIR ET CHER	-	-	-	-	-	-	7:	4:	88:	1:	100:
LOIRET	-	-	-	2:	1:	1:	23:	13:	231:	2:	273:
<b>TOTAL</b>	<b>1:</b>	<b>1:</b>	<b>-</b>	<b>4:</b>	<b>5:</b>	<b>3:</b>	<b>65:</b>	<b>64:</b>	<b>798:</b>	<b>12:</b>	<b>953:</b>
<b>BASSE NORMANDIE</b>											
CALVADOS	-	-	-	-	4:	3:	20:	37:	266:	5:	335:
MANCHE	-	-	-	2:	1:	1:	10:	18:	340:	1:	373:
ORNE	-	-	-	-	-	2:	13:	14:	178:	1:	208:
<b>TOTAL</b>	<b>-</b>	<b>-</b>	<b>-</b>	<b>2:</b>	<b>5:</b>	<b>6:</b>	<b>43:</b>	<b>69:</b>	<b>784:</b>	<b>7:</b>	<b>916:</b>
<b>BOURGOGNE</b>											
COTE D'OR	-	1:	1:	-	1:	3:	14:	5:	154:	3:	182:
NIEVRE	-	-	-	-	-	-	6:	12:	54:	-	72:
SAONE ET LOIRE	-	-	-	-	-	6:	11:	10:	221:	-	248:
YONNE	-	1:	-	-	1:	3:	15:	11:	154:	2:	187:
<b>TOTAL</b>	<b>-</b>	<b>2:</b>	<b>1:</b>	<b>-</b>	<b>2:</b>	<b>12:</b>	<b>46:</b>	<b>38:</b>	<b>583:</b>	<b>5:</b>	<b>689:</b>
<b>NORD PAS DE CALAIS</b>											
NORD	-	-	1:	-	19:	12:	69:	58:	975:	3:	1.137:
PAS DE CALAIS	-	-	1:	-	6:	6:	23:	28:	579:	3:	646:
<b>TOTAL</b>	<b>-</b>	<b>-</b>	<b>2:</b>	<b>-</b>	<b>25:</b>	<b>18:</b>	<b>92:</b>	<b>86:</b>	<b>1.554:</b>	<b>6:</b>	<b>1.783:</b>

# Immatriculations des semi-remorques d'occasion en 1988, par départements et régions

REGIONS ET DEPARTEMENTS	CLASSES DE CHARGES UTILES (EN TONNES)										TOTAL
	MOINS DE 1	1,0 A 1,7	1,8 A 2,9	3,0 A 4,5	4,6 A 6,5	6,6 A 8,9	9,0 A 12,9	13,0 A 16,9	17,0 ET PLUS	NON DETER- MINEE	
<b>LORRAINE</b>											
MEURTHE ET M.	-	-	-	1	3	1	14	11	229	-	259
MEUSE	-	-	-	-	-	-	3	6	118	-	127
MOSELLE	-	-	-	-	1	-	20	13	301	2	337
VOSGES	-	-	-	-	2	-	4	10	98	1	115
<b>TOTAL</b>	-	-	-	1	6	1	41	40	746	3	838
<b>ALSACE</b>											
BAS RHIN	-	-	-	-	5	2	27	21	310	5	370
HAUT RHIN	-	-	-	1	-	1	9	13	208	1	233
<b>TOTAL</b>	-	-	-	1	5	3	36	34	518	6	603
<b>FRANCHE COMTE</b>											
DOUBS	-	-	-	-	-	-	13	8	88	-	109
JURA	-	-	-	-	2	-	8	3	67	1	81
HAUTE SAONE	-	-	1	-	-	-	4	6	91	1	103
BELFORT	-	-	-	-	-	-	1	5	32	-	38
<b>TOTAL</b>	-	-	1	-	2	-	26	22	278	2	331
<b>PAYS DE LA LOIRE</b>											
LOIRE ATLANTIQUE	-	-	-	1	2	6	25	16	317	-	367
MAINE ET LOIRE	-	-	-	-	2	5	17	17	216	3	260
MAYENNE	-	1	-	-	-	1	9	12	146	2	171
SARTHE	-	-	-	-	1	1	13	24	261	-	300
VENDEE	1	-	-	1	3	2	24	17	216	4	268
<b>TOTAL</b>	1	1	-	2	8	15	88	86	1.156	9	1.366
<b>BRETAGNE</b>											
COTES DU NORD	1	-	-	-	-	1	8	20	227	3	260
FINISTERE	-	-	1	1	1	-	9	16	221	-	249
ILLE ET VILAINE	-	-	1	1	10	13	20	48	357	3	453
MORBIHAN	1	-	-	-	-	4	10	12	240	3	270
<b>TOTAL</b>	2	-	2	2	11	18	47	96	1.045	9	1.232
<b>POITOU CHARENTES</b>											
CHARENTE	-	-	1	-	1	1	14	8	155	2	182
CHARENTE MME	-	-	-	-	2	3	3	9	228	6	251
DEUX SEVRES	-	-	-	-	2	-	20	19	197	1	239
VIENNE	-	-	1	3	1	-	8	11	197	4	225
<b>TOTAL</b>	-	-	2	3	6	4	45	47	777	13	897
<b>AQUITAINE</b>											
DORDOGNE	-	-	-	1	1	3	8	6	158	2	179
GIRONDE	-	-	1	3	11	9	24	28	499	2	578
LANDES	-	-	-	-	2	2	12	2	154	2	174
LOT ET GARONNE	-	-	-	-	-	-	11	16	236	-	263
PYRENEES ATLANT.	-	-	1	-	5	1	11	16	191	2	227
<b>TOTAL</b>	-	1	2	4	19	15	66	68	1.238	8	1.421
<b>MIDI PYRENEES</b>											
ARIEGE	-	-	-	-	-	-	-	2	45	-	47
AVEYRON	-	-	-	1	-	-	5	1	98	-	105
HAUTE GARONNE	3	4	2	2	8	6	23	34	278	9	369
HERAULT	-	-	-	-	-	2	6	4	65	3	80
LOT	-	-	-	-	1	1	3	4	34	1	44
HAUTES PYRENEES	-	-	-	2	1	1	4	6	68	-	82
TARN	-	-	-	-	-	2	6	7	144	2	161
TARN ET GARONNE	-	-	-	-	-	2	8	6	91	4	111
<b>TOTAL</b>	3	4	2	5	10	14	55	64	823	19	999

# Immatriculations des semi-remorques d'occasion en 1988, par départements et régions

REGIONS ET DEPARTEMENTS	CLASSES DE CHARGES UTILES (EN TONNES)										TOTAL
	MOINS DE 1	1,0 A 1,7	1,8 A 2,9	3,0 A 4,5	4,6 A 6,5	6,6 A 8,9	9,0 A 12,9	13,0 A 16,9	17,0 ET PLUS	NON DETER- MINEE	
<b>LIMOUSIN</b>											
CORREZE	-	-	-	-	1	-	3	6	83	2	95
CREUSE	-	-	-	-	-	-	3	2	22	-	27
HAUTE VIENNE	-	-	1	2	1	1	7	23	144	2	181
<b>TOTAL</b>	-	-	1	2	2	1	13	31	249	4	303
<b>RHONE ALPES</b>											
AIN	-	-	-	-	2	2	11	7	173	2	197
ARDECHE	-	-	-	-	1	-	2	3	116	2	124
DROME	-	-	-	1	4	4	13	14	356	3	395
ISERE	1	-	-	1	9	1	18	27	348	-	405
LOIRE	1	-	-	-	3	2	29	23	290	2	350
RHONE	-	-	-	-	3	6	52	20	378	7	466
SAVOIE	-	-	-	-	1	-	24	11	161	1	198
HAUTE SAVOIE	-	-	-	-	4	3	8	7	116	2	140
<b>TOTAL</b>	2	-	-	2	27	18	157	112	1.938	19	2.275
<b>AUVERGNE</b>											
ALLIER	-	-	1	-	2	1	13	9	129	2	157
CANTAL	-	-	-	-	-	-	-	6	53	1	60
HAUTE LOIRE	-	-	-	-	-	-	8	1	74	1	84
PUY DE DOME	-	-	-	-	2	1	34	13	139	2	191
<b>TOTAL</b>	-	-	1	-	4	2	55	29	395	6	492
<b>LANGUEDOC ROUSSILLON</b>											
AUDE	-	-	-	-	-	-	4	4	91	3	102
GARD	-	-	1	-	2	3	18	11	205	1	241
HERAULT	1	1	1	2	-	3	12	11	268	4	303
LOZERE	-	-	-	-	-	-	-	-	42	-	42
PYRENEES ORIENT.	-	-	-	1	3	1	7	4	107	5	128
<b>TOTAL</b>	1	1	2	3	5	7	41	30	713	13	816
<b>PROVENCE ALPES COTE D, AZUR</b>											
ALPES H. PROVENCE	-	-	-	-	2	-	2	2	66	-	72
HAUTES ALPES	-	-	-	-	1	2	2	-	52	1	58
ALPES MARITIMES	-	-	-	1	2	-	8	4	188	2	205
BOUCHES DU RHONE	-	-	-	1	6	10	23	21	1.069	10	1.140
VAR	-	-	-	-	2	4	15	9	256	8	294
VAUCLUSE	-	-	-	-	-	4	13	11	326	6	360
<b>TOTAL</b>	-	-	-	2	13	20	63	47	1.957	27	2.129
<b>CORSE</b>											
CORSE DU SUD	-	-	-	-	-	1	3	3	42	1	50
CORSE (HAUTE)	-	-	-	1	-	1	5	1	60	-	68
<b>TOTAL</b>	-	-	-	1	-	2	8	4	102	1	118
<b>TOTAL FRANCE</b>	<b>11</b>	<b>13</b>	<b>22</b>	<b>55</b>	<b>225</b>	<b>241</b>	<b>1.656</b>	<b>1.318</b>	<b>20.420</b>	<b>208</b>	<b>24.169</b>

