

LE FICHER CENTRAL DES AUTOMOBILES

# LE MARCHÉ DES VÉHICULES

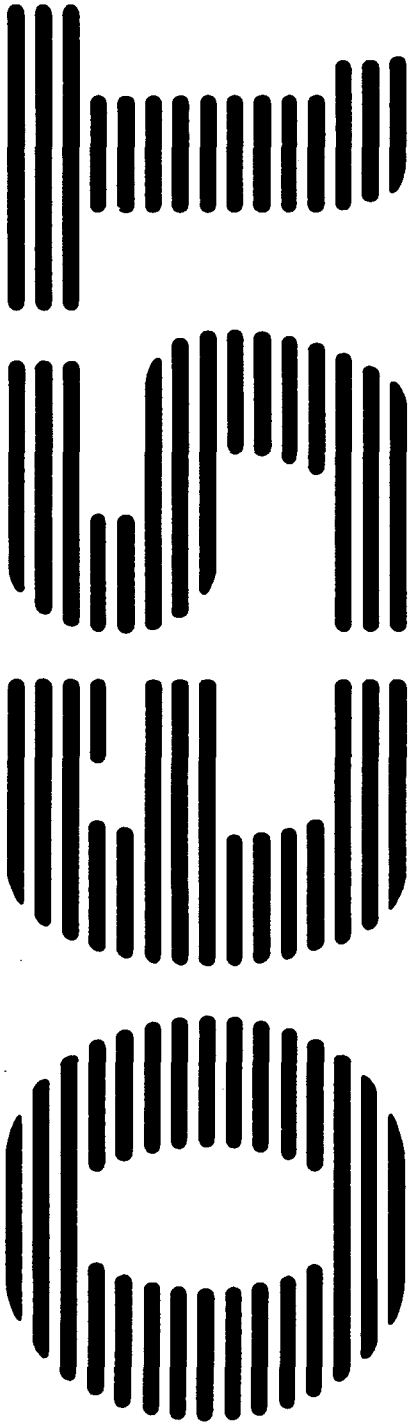

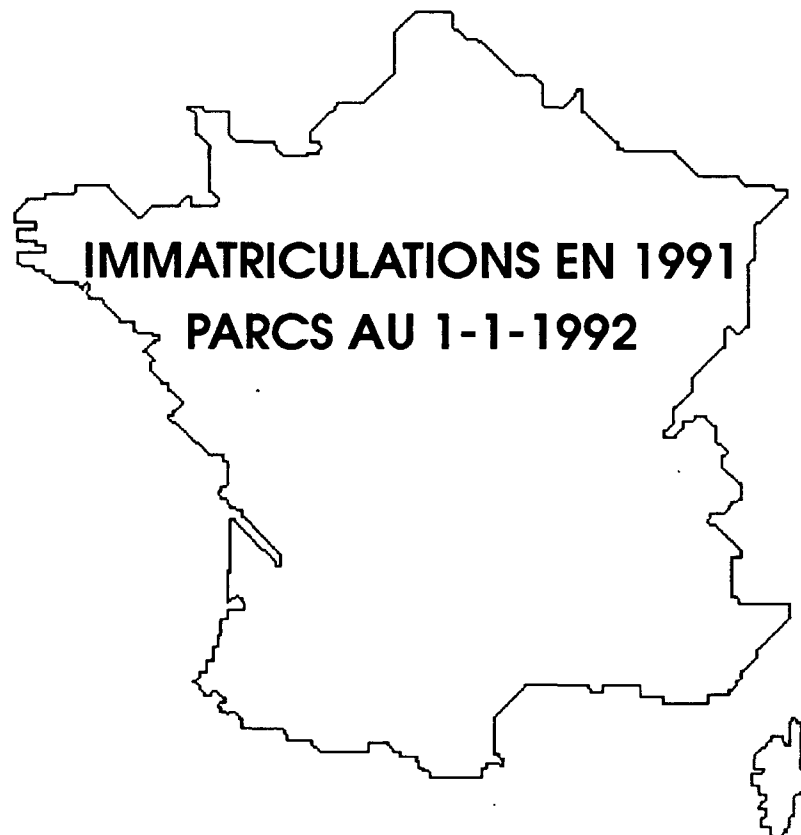
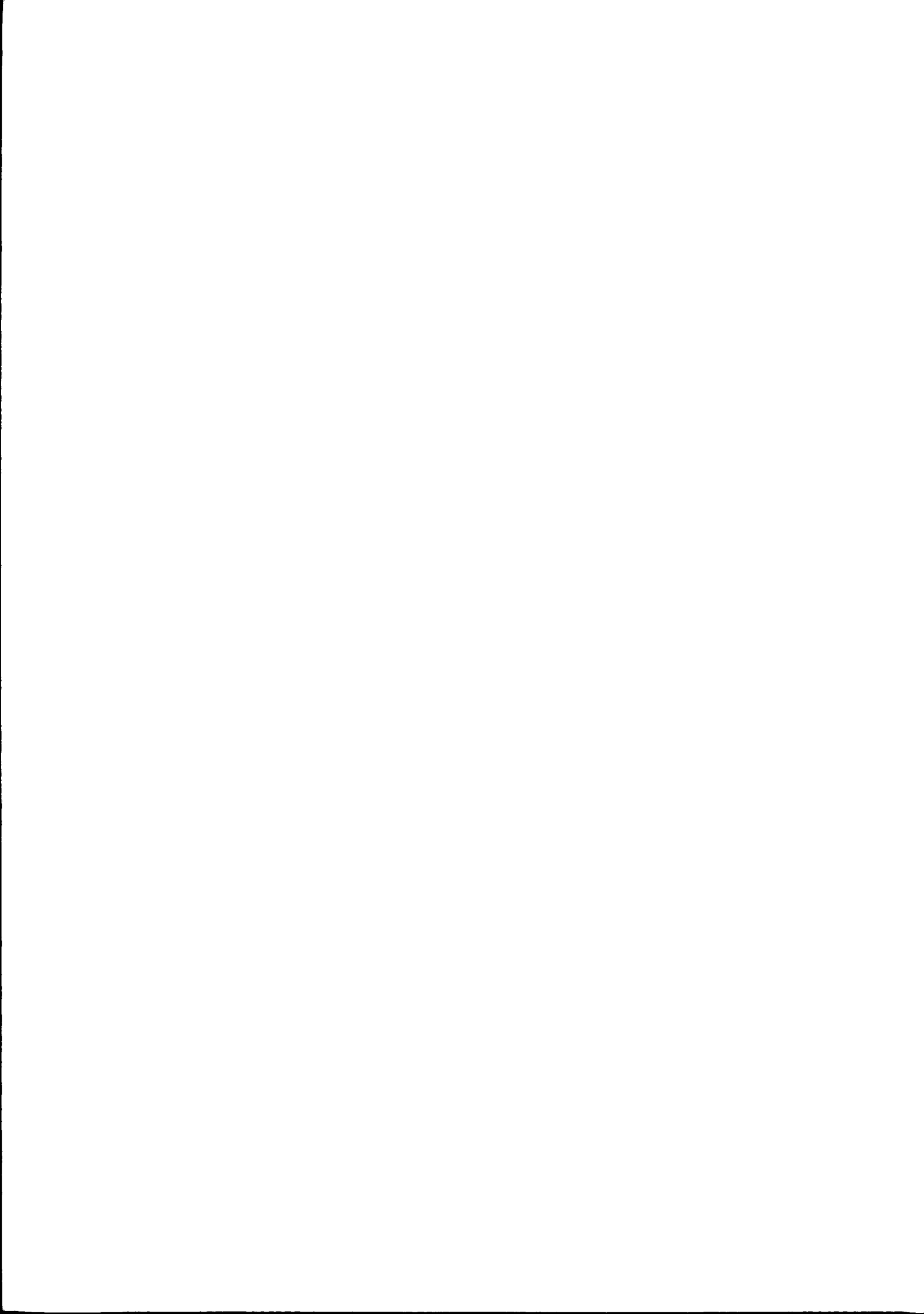

MINISTERE DE L'EQUIPEMENT, DU LOGEMENT ET DES TRANSPORTS

OBSERVATOIRE ECONOMIQUE ET STATISTIQUE DES TRANSPORTS

DEPARTEMENT DES STATISTIQUES DE TRANSPORTS

## LE FICHER CENTRAL DES AUTOMOBILES LE MARCHÉ DES VÉHICULES

### MOTOCYCLES

Immatriculations en 1991

---

### VOITURES PARTICULIERES ET COMMERCIALES

Immatriculations en 1991

Parc au 1<sup>er</sup> Janvier 1992 des voitures de moins de 15 ans

---

### VOITURETTES

Immatriculations initiales (fin 1991-début 1992)

---

### REMORQUES LEGERES

Immatriculations en 1991

---

### VEHICULES UTILITAIRES ROUTIERS

Immatriculations en 1991

Parc au 1<sup>er</sup> Janvier 1992 des véhicules de moins de 10 ans

---

### TRACTEURS AGRICOLES

Immatriculations en 1991

---

# SOMMAIRE

	Pages
NOTE AU LECTEUR .....	4
INTRODUCTION .....	5
TOUS GENRES DE VEHICULES – IMMATICULATIONS ET PARCS TABLEAUX NATIONAUX – SERIE DES VINGT DERNIERES ANNEES .....	6-7

## PREMIERE PARTIE : MOTOCYCLES

### A. IMMATICULATIONS

TABLEAUX NATIONAUX – ANNEE 1991	
Motocycles neufs selon la puissance administrative et motocycles d'occasion .	10
ANNEES 1975 à 1991	
Motocycles neufs selon la marque et la puissance administrative .....	11
Motocycles neufs selon la puissance administrative et motocycles d'occasion .	11
TABLEAUX DEPARTEMENTAUX ET REGIONAUX	
ANNEE 1991	
Motocycles neufs selon la puissance administrative .....	12
Motocycles d'occasion .....	16

## DEUXIEME PARTIE : VOITURES PARTICULIERES

### A. IMMATICULATIONS

TABLEAUX NATIONAUX	
ANNEES 1972 à 1991	
Voitures neuves selon la puissance administrative .....	18
Voitures d'occasion selon la puissance administrative .....	19
ANNEE 1991	
Voitures neuves selon la marque et la puissance administrative	20
Voitures d'occasion selon la marque et la puissance administrative .....	21
TABLEAUX DEPARTEMENTAUX ET REGIONAUX	
ANNEE 1991	
Voitures neuves selon la puissance administrative .....	23
Voitures neuves de marques françaises et au gazole .....	27
Voitures d'occasion selon la puissance administrative .....	28
Voitures d'occasion de marques françaises et au gazole .....	32

### B. PARC AU 1<sup>er</sup> JANVIER des véhicules de moins de 15 ans

TABLEAUX NATIONAUX	
des ANNEES 1983 à 1992 selon l'âge et la puissance administrative .....	34
TABLEAUX DEPARTEMENTAUX ET REGIONAUX	
de l'ANNEE 1992 selon l'âge et la puissance administrative .....	36

## VOITURETTES

### A. IMMATICULATIONS INITIALES

TABLEAUX DEPARTEMENTAUX ET REGIONAUX	
ANNEES 1991 et 1992 (1 <sup>er</sup> trim.) .....	62

## REMORQUES LEGERES

### A. IMMATICULATIONS

TABLEAUX DEPARTEMENTAUX ET REGIONAUX	
ANNEES 1982 à 1991 – Remorques légères neuves .....	64

# TROISIEME PARTIE : VEHICULES UTILITAIRES

Pages

PRESENTATION DE LA TROISIEME PARTIE ..... 68

Page selon la répartition effectuée (1)	AUTOBUS	CAMettes	TRACTEURS	REMORQUES	SEMI-
Lire par genre de véhicules (verticalement)	AUTOCARS	CAMIONS	ROUTIERS	ROUTIERES	REMORQUES

## A. IMMATRICULATIONS

71

### TABLEAUX NATIONAUX ANNEES 1972 à 1991

Véhicules neufs	PA	72	CU	96	P	126	CU	150	CU	176
	PTAC	72	PTAC	97	PTR	126	PTAC	150	PTAC	176
Véhicules d'occasion	PA	73	CU	98	P	127	CU	151	CU	177
	PTAC	73	PTAC	99	PTR	127	PTAC	151	PTAC	177
ANNEE 1991										
Véhicules neufs et d'occasion	M	74	M	100	M	128	/	/	/	/

### TABLEAUX DEPARTEMENTAUX ET REGIONAUX ANNEE 1991

Véhicules neufs	PA	75	CU	101	P	129	CU	152	CU	178
	PTAC	78	PTAC	104	PTR	132	PTAC	155	PTAC	181
Véhicules d'occasion	PA	81	CU	107	P	135	CU	158	CU	184
	PTAC	84	PTAC	110	PTR	138	PTAC	161	PTAC	187

## B. PARC AU 1<sup>er</sup> JANVIER des véhicules de moins de 10 ans

87

### TABLEAUX NATIONAUX

des ANNEES 1973 à 1992	PA	87	CU	113	P	141	CU	164	CU	190
	PTAC	87	PTAC	114	PTR	141	PTAC	165	PTAC	191
des ANNEES 1985 à 1992	E-PA	88	E-CU	115	E-P	142	/	/	/	/
	/	/	C-CU	117	/	/	C-CU	166	C-CU	192

### TABLEAUX DEPARTEMENTAUX ET REGIONAUX

de l'ANNEE 1992	PA	89	CU	119	P	143	CU	168	CU	194
	PTAC	92	PTAC	122	PTR	146	PTAC	171	PTAC	197

(1) C = Carrosserie ; CU = Charge utile ; E = Source d'énergie ; M = Marque ; PA = Places assises ;  
P = Puissance administrative ; PTAC = Poids total autorisé en charge ; PTR = Poids total roulant.

# QUATRIEME PARTIE : TRACTEURS AGRICOLES

## A. IMMATRICULATIONS

### TABLEAUX NATIONAUX

ANNEES 1972 à 1991 Tracteurs neufs et d'occasion ..... 202

### TABLEAUX DEPARTEMENTAUX ET REGIONAUX

ANNEE 1991 Tracteurs neufs ..... 203  
Tracteurs d'occasion ..... 206

ANNEXE 1 – Immatriculations 1991 neuves et d'occasion dans les 4 DOM ..... 209

Immatriculations 1990 et 1991 neuves dans la série spéciale TT ..... 210

ANNEXE 2 – Textes sur l'évaluation de la puissance administrative ..... 211

Liste des Observatoires Economiques Régionaux de l'I.N.S.E.E. .... 214

PUBLICATIONS DE L'O.E.S.T. .... 215

NOTE SUR L'OBSERVATOIRE DE L'ENERGIE ..... 216

## NOTE AU LECTEUR

Cette publication, éditée chaque année, dont les renseignements sont extraits du Fichier Central des Automobiles regroupe les statistiques annuelles de véhicules immatriculés dans les séries normales selon l'arrêté modifié du 5 novembre 1984 (J.O. NC du 22 décembre 1984) sur l'immatriculation des véhicules.

Ne sont donc pas compris, dans les tableaux suivants, les véhicules immatriculés :

- dans les séries spéciales : IT (ex TTT), CMD, CD, K, C, W, WW et FFA
- dans les séries militaires (Air, Mer, Terre et Gendarmerie)
- dans les séries des Domaines (administrations civiles),

ainsi que ceux

- dans les territoires d'Outre Mer (TOM).

Il a été ajouté en annexe 1 les immatriculations disponibles

- pour les quatre départements d'Outre Mer,
- pour la série spéciale TT.

Pour tous ces véhicules, aucune statistique n'est disponible.

—oOo—

Dans les immatriculations d'occasion, les changements de domicile des propriétaires de véhicules, s'ils sont signalés, ne sont pas pris en compte. En principe, seules les transactions sont dénombrées dans les tableaux concernant les véhicules d'occasion.

—oOo—

Aucun dénombrement des immatriculations et des parcs de véhicules n'est effectué selon le canton ou la commune de domicile ou la catégorie socio-professionnelle ou l'activité des propriétaires.

—oOo—

Si, pour des années antérieures, des renseignements départementaux ou régionaux semblables à ceux publiés dans cette brochure, sont souhaités, ils peuvent être obtenus auprès des Observatoires Economiques Régionaux de l'I.N.S.E.E. dont la liste avec la compétence territoriale est donnée en annexe.

Toute précision nécessaire peut être demandée à l'O.E.S.T. — Département des Statistiques de Transports (Fichier Central des Automobiles) en téléphonant au 16 (1) 45 89 89 27 à M. ROSSELOT (poste 52-22) ou à Mme TRAVET (poste 53 23).

La reproduction et la publication des renseignements de cette brochure sont autorisées à condition d'en indiquer obligatoirement la source suivante :

O.E.S.T. Fichier Central des Automobiles

# INTRODUCTION

La présente brochure rassemble pour la France métropolitaine des données statistiques sur les immatriculations de l'année 1991 et sur les parcs de certains véhicules au 1<sup>er</sup> janvier 1992.

Ces données, avec des compléments rétrospectifs nationaux, (sur 20 ans si disponibles) proviennent du Fichier Central des Automobiles (Fichier national informatisé des véhicules immatriculés sur le territoire français). Ce fichier est alimenté par les services administratifs départementaux d'immatriculation conformément à l'arrêté interministériel du 11 Octobre 1983 (J.O. du 25 novembre 1983).

Cette brochure comprend cinq parties :

## • **Motocycles**

Seules les immatriculations figurent, le Département des Statistiques de Transports ne gérant pas de parc pour ces véhicules.

## • **Voitures particulières, voiturettes et remorques légères.**

Il est rappelé que la définition de la puissance fiscale ou administrative résultant de la circulaire du 28 décembre 1956 a été modifiée par la circulaire du 23 décembre 1977 (J.O. du 8 février 1978) pour les voitures particulières réceptionnées par type à dater du 1<sup>er</sup> janvier 1978 (textes en annexe).

Le parc des voitures particulières ne comprend que les véhicules de MOINS DE 15 ANS d'âge.

Les immatriculations disponibles concernant les cyclomoteurs carrossés à 3 ou 4 roues (voiturettes) qui devaient être immatriculés avant le 1<sup>er</sup> Mars 1992 (arrêté du 30 oct. 1991 – J.O. du 20 nov. 1991) figurent dans cette partie. Les voiturettes neuves mises en circulation en janvier et février 1992 ne sont pas comprises dans le tableau de cette brochure. Il n'est pas tenu de parc pour ces voiturettes.

Il a été ajouté les immatriculations NEUVES de remorques légères des dernières années comprenant les caravanes, les agraires, les porte-bateaux et les autres (5<sup>e</sup> roue).

Les immatriculations d'occasion ainsi que le parc de ces remorques légères ne sont pas obtenus.

## • **Véhicules utilitaires**

Les données de chacun des cinq genres de véhicules sont présentées genre par genre soit pour chacun d'eux : les immatriculations suivies des parcs au 1<sup>er</sup> janvier.

Les parcs des véhicules utilitaires routiers ne comprennent que les véhicules de MOINS DE 10 ANS d'âge.

## • **Tracteurs agricoles**

Les immatriculations de tracteurs agricoles sont seules indiquées ; il n'est pas tenu de parc pour ces véhicules.

## • **Annexe 1**

Il s'agit des immatriculations disponibles pour les quatre départements d'Outre Mer et pour la série spéciale TT.

— oOo —

## **IMPORTANT**

Le Fichier Central des Automobiles contient un nombre important de véhicules qui sont, en fait, des véhicules détruits ou hors d'usage. En effet, certains propriétaires de véhicules omettent de restituer à l'administration, comme ils le devraient, les certificats d'immatriculation (cartes grises) de ces véhicules, surtout anciens. C'est pour cette principale raison que seuls les parcs des véhicules de moins de 15 ans (V.P.C.) et de moins de 10 ans (V.U.) sont établis.

En effet, le parc national des voitures de moins de 15 ans, qui donne une structure générale est encore surévalué pour la raison ci-dessus et également par la non-connaissance des nombres des voitures volées non retrouvées et de celles vendues à l'étranger.

Les parcs nationaux des véhicules utilitaires de moins de 10 ans, pour les mêmes raisons, sont surévalués (voir la présentation de la 3<sup>e</sup> partie).

Les parcs de véhicules publiés ci-après donnent donc des renseignements bruts car, malgré les tranches d'âge retenues, des estimations départementales pourraient être peu ou prou erronées.

# Immatriculations et Parcs des vingt dernières années

## France métropolitaine

Pour chaque genre de véhicule

### A. IMMATRICULATIONS

#### NEUVES

Genre de véhicule	1972	1973	1974	1975	1976	1977	1978	1979	1980	1981
Motocycles	-	-	-	92 716	117 025	123 609	111 662	133 047	136 399	108 311
Voitures particulières et commerciales	1 637 472	1 745 795	1 524 779	1 482 312	1 858 234	1 906 990	1 944 986	1 976 391	1 873 202	1 834 826
Autobus-Cars	6 523	6 505	6 168	5 559	7 813	7 567	8 522	8 428	8 757	8 681
Cttes-Camions	229 727	247 461	233 284	191 943	271 078	276 688	277 407	293 157	300 214	312 358
Tracteurs routiers	13 304	16 243	13 527	8 909	14 235	14 128	13 574	13 546	14 320	13 452
Remorques	2 199	2 369	2 312	1 505	2 371	2 353	2 081	2 355	2 592	2 226
Semi-remorques	12 911	16 356	15 368	9 187	13 814	12 729	11 579	11 722	12 449	10 060
Tracteurs agricoles	71 005	74 893	71 414	77 778	74 559	62 199	64 074	64 382	58 784	53 849

#### OCCASION

Genre de véhicule	1972	1973	1974	1975	1976	1977	1978	1979	1980	1981
Motocycles	-	-	-	111 525	131 539	148 899	170 686	212 884	218 515	200 647
Voitures particulières et commerciales	3 236 722	3 289 458	3 170 361	3 488 835	3 783 376	3 953 373	4 107 687	4 249 167	4 441 423	4 627 753
Autobus-Cars	7 928	6 892	6 545	7 582	8 501	9 294	10 466	9 889	10 699	11 850
Cttes-Camions	299 119	307 007	322 048	344 069	380 029	396 446	421 854	450 838	468 728	502 989
Tracteurs routiers	10 767	11 293	13 166	13 243	15 928	15 550	15 784	16 313	16 713	16 940
Remorques	*58 965	2 910	3 043	2 900	3 282	3 205	3 017	3 606	3 669	3 391
Semi-remorques	11 376	10 859	12 286	13 033	15 381	14 907	15 986	16 389	16 321	17 071
Tracteurs agricoles	98 305	96 326	100 577	105 548	107 934	107 650	107 236	109 678	111 408	111 441

\* Les caravanes sont comprises dans les immatriculations des remorques d'occasion.

### B. PARCS AU 1<sup>er</sup> JANVIER

Genre de véhicule	1973	1974	1975	1976	1977	1978	1979	1980	1981	1982
Voitures particulières et comm. - de 15 ans	(1)	(1)	(1)	(1)	(1)	(1)	(1)	(1)	(1)	(1)
Véhicules utilitaires - de 10 ans										
Autobus-Cars	50 107	52 778	54 935	56 370	59 621	62 116	64 683	64 588	66 524	75 163
Cttes-Camions	1 695 351	1 830 792	1 931 528	1 976 187	2 091 766	2 218 967	2 331 708	2 412 269	2 514 595	2 628 683
Tracteurs routiers	77 913	88 855	98 056	101 595	109 469	116 458	121 456	123 893	127 864	130 738
Remorques	66 093	64 912	63 192	60 025	57 529	54 549	51 153	42 437	30 178	23 314
Semi-Remorques	82 314	95 629	105 525	109 183	116 505	121 806	124 320	124 796	126 190	125 590

Nota. - Il n'est pas tenu de parc pour les motocycles et les tracteurs agricoles.

(1) Parc non obtenu.



# Immatriculations et Parcs des vingt dernières années

## France métropolitaine

Pour chaque genre de véhicule

### A. IMMATRICULATIONS

#### NEUVES

Genre de véhicule	1982	1983	1984	1985	1986	1987	1988	1989	1990	1991
Motocycles	119 681	101 124	80 283	73 331	86 092	93 098	104 068	113 170	125 225	117 833
Voitures particulières et commerciales	2 056 490	2 017 617	1 757 673	1 766 328	1 911 521	2 105 180	2 217 149	2 274 307	2 309 130	2 031 274
Autobus-Cars	9 714	8 927	8 149	8 269	7 612	4 131	4 077	4 075	4 210	4 056
Cttes-Camions	338 600	322 125	292 146	320 727	367 038	394 769	404 351	421 764	420 619	367 892
Tracteurs routiers	14 354	15 262	15 844	13 168	15 923	19 166	21 049	22 570	22 154	21 092
Remorques	2 266	2 285	2 253	2 167	2 328	2 916	3 258	3 551	3 444	2 971
Semi-remorques	10 340	10 408	10 776	10 005	11 662	15 440	18 661	21 162	19 481	16 789
Tracteurs agricoles	56 817	55 742	54 196	47 493	37 957	39 679	42 492	39 707	37 232	29 455

\* Depuis le 1<sup>er</sup> janvier 1987, les véhicules de moins de 10 places assises (breaks) sont comptabilisés avec les voitures particulières.

#### OCCASION

Genre de véhicule	1982	1983	1984	1985	1986	1987	1988	1989	1990	1991
Motocycles	221 325	227 464	231 319	237 833	227 271	231 035	238 512	259 291	273 930	271 064
Voitures particulières et commerciales	4 809 665	4 857 202	4 776 665	4 802 837	4 119 411	4 373 675	4 490 488	4 568 313	4 758 750	4 428 486
Autobus-Cars	14 138	15 207	15 880	16 399	15 367	6 988	6 846	7 246	7 486	6 910
Cttes-Camions	533 841	549 667	588 223	628 612	557 285	600 000	634 146	648 414	691 408	687 646
Tracteurs routiers	17 366	18 088	18 098	18 720	21 518	22 566	22 945	22 094	22 850	23 636
Remorques	3 806	3 714	4 109	4 274	4 245	4 437	4 674	4 534	4 905	4 834
Semi-remorques	18 186	18 677	19 258	21 188	22 381	23 714	24 169	24 585	25 709	26 242
Tracteurs agricoles	110 576	111 156	110 805	109 611	103 128	101 836	105 254	98 781	100 459	93 147

\* Depuis le 1<sup>er</sup> janvier 1987, les véhicules de moins de 10 places assises (breaks) sont comptabilisés avec les voitures particulières.

### B. PARCS AU 1<sup>er</sup> JANVIER

Genre de véhicule	1983	1984	1985	1986	1987	1988	1989	1990	1991	1992
Voitures particulières et comm. - de 15 ans	23 688 392	24 465 088	24 743 926	25 036 476	25 164 643	25 544 409	25 896 826	26 436 522	27 071 642	27 309 644
Véhicules utilitaires - de 10 ans										
Autobus-Cars	79 529	79 664	82 483	85 736	85 804	81 247	76 648	73 159	68 671	64 086
Cttes-Camions	2 739 151	2 809 955	2 867 622	3 001 004	3 086 607	3 204 499	3 321 885	3 441 867	3 567 766	3 684 711
Tracteurs routiers	132 033	131 515	133 426	137 147	138 714	143 724	151 294	159 868	166 809	172 831
Remorques	23 206	22 957	22 795	23 475	23 358	23 900	25 000	26 183	26 960	27 613
Semi-Remorques	122 828	117 070	112 725	113 752	111 578	114 258	121 429	131 024	138 024	144 547

Nota. - Il n'est pas tenu de parc pour les motocycles et les tracteurs agricoles.

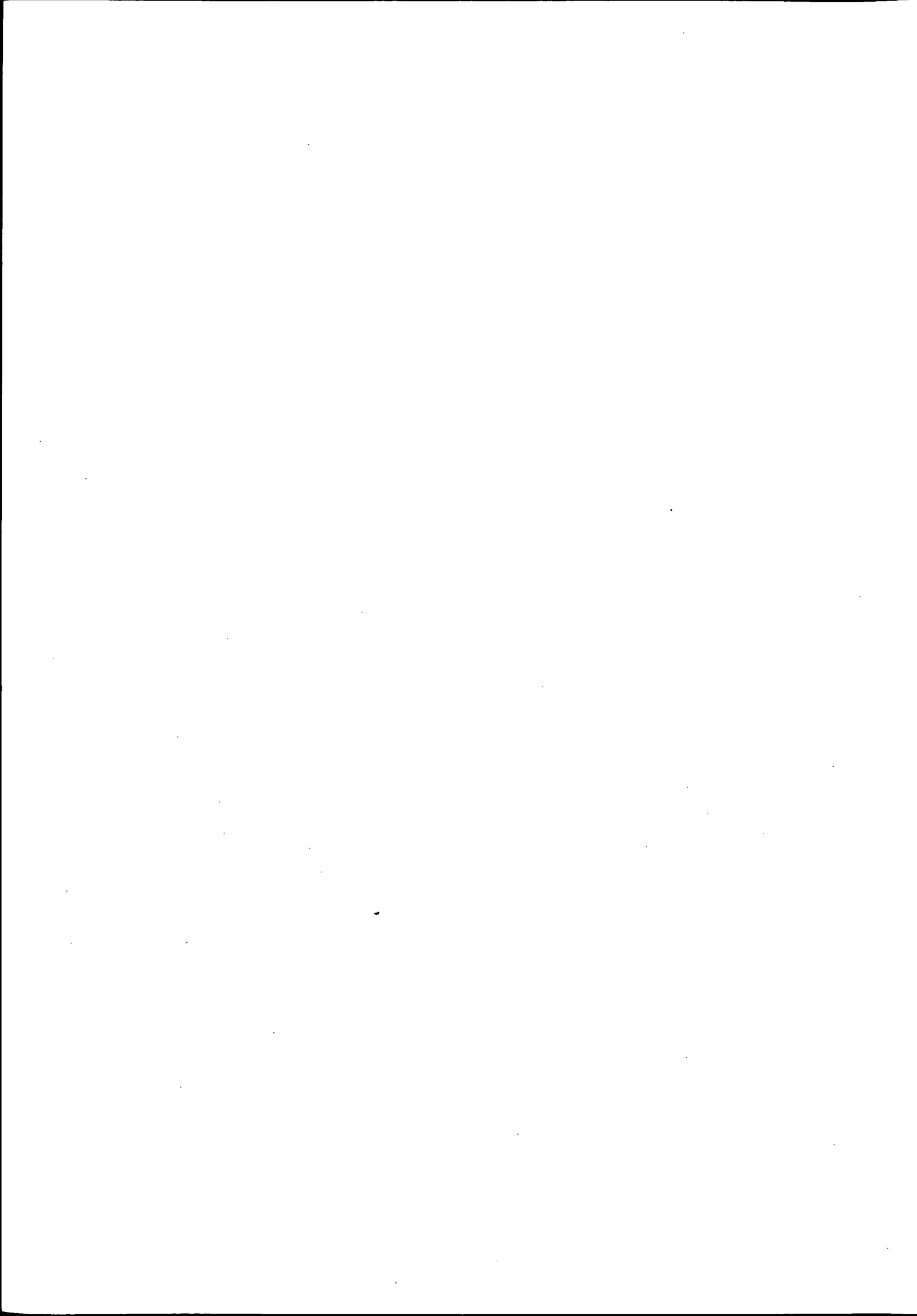

# **PREMIERE PARTIE :**

## **MOTOCYCLES**

### **A - Immatriculations en 1991 et avant**

**Renseignements communiqués par :**

**— la Chambre Syndicale des Importateurs d'Automobiles  
et de Motocycles**

# Immatriculations des motocycles neufs en 1991, selon la marque

MARQUES	Tricycles et Quadri- Cycles	Classes de puissance administrative (en CV)								Total
		1 MTL 1/2	1 MTL 3	2	3	4	5	6 et 7	+ de 7	
Harley Davidson	-	1	-	-	-	-	1	-	2 676	2 678
B.M.W. (1)	-	-	1	-	-	-	-	769	1 244	2 014
Fantic-Motor	-	14	35	1	375	-	-	-	-	425
Ducati	-	-	-	-	1	-	-	226	313	540
Gilera	-	2	334	-	-	-	6	242	1	585
Guzzi	-	-	2	-	-	-	-	39	208	249
Honda	3	2 676	6 086	3	877	2	44	10 740	2 975	23 406
Husqvarna	-	-	175	-	268	106	55	125	-	729
H.D. CAGIVA	-	10	681	-	-	11	3	4	63	772
Kawasaki	-	7	1 728	5	544	-	2 672	4 076	2 033	11 065
K.T.M. (2)	-	-	102	-	222	160	1	123	-	608
MBK	-	780	74	1	-	-	-	1	-	856
M.Z.(3)	-	-	99	-	54	-	-	-	-	153
Aprilia	-	7	1 723	-	95	156	-	177	-	2 158
Peugeot	-	4 079	1 976	3	4	1	-	-	1	6 064
Suzuki	1	1 453	3 445	1	714	1 567	2 027	7 990	6 274	23 472
Vespa Piaggio	261	364	2 766	1	420	-	-	-	3	3 815
Yamaha	3	1 727	9 464	5	1 538	186	27	11 584	8 272	32 806
Autres marques françaises	203	3	4	2	-	2	-	1	1	216
Autres marques étrangères	1 397	182	276	2	1 726	368	207	974	90	5 222
<b>TOTAL</b>	<b>1 868</b>	<b>11 305</b>	<b>28 971</b>	<b>24</b>	<b>6 838</b>	<b>2 559</b>	<b>5 043</b>	<b>37 071</b>	<b>24 154</b>	<b>117 833</b>

(1) Bayerische Motoren Werke

(2) Kronreif Trunkenpolz Motorfahrzeug

(3) Motorradwerke Zschopau

## selon le mois

Mois d'immatriculation	Tricycles et Quadri- cycles	Classes de puissance administrative (en CV)								Total neufs	Moto- cycles d'occasion
		1 MTL 1/2	1 MTL 3	2	3	4	5	6 et 7	+ de 7		
Janvier	142	676	1 606	2	448	190	236	1 736	1 246	6 282	15 300
Février	106	513	1 321	1	534	229	183	1 791	1 193	5 871	14 716
Mars	126	759	1 909	2	663	267	352	2 938	1 980	8 996	22 812
Avril	158	1 000	2 675	4	694	314	627	4 497	3 049	13 018	29 994
Mai	148	1 015	2 776	4	676	243	624	4 887	3 460	13 833	27 959
Juin	193	1 307	3 312	-	691	250	658	4 652	3 184	14 247	29 971
Juillet	202	1 514	3 822	5	752	258	628	4 998	3 196	15 375	32 521
Août	125	794	2 323	3	354	164	330	2 815	1 589	8 497	21 399
Septembre	123	1 287	3 331	2	507	156	532	3 268	2 025	11 231	22 683
Octobre	231	1 142	2 678	-	530	176	413	2 575	1 432	9 177	22 814
Novembre	181	698	1 626	1	360	154	210	1 631	961	5 822	16 031
Décembre	133	600	1 592	-	629	158	250	1 283	839	5 484	14 864
<b>TOTAL</b>	<b>1 868</b>	<b>11 305</b>	<b>28 971</b>	<b>24</b>	<b>6 838</b>	<b>2 559</b>	<b>5 043</b>	<b>37 071</b>	<b>24 154</b>	<b>117 833</b>	<b>271 064</b>
Pourcentages	1,6	9,6	24,6	0,0	5,8	2,2	4,3	31,4	20,5	100	-

# Immatriculations des motocycles de 1975 à 1991

Années	Véhicules neufs										Véhicules d'occasion  Toutes puissances
	Tricycles et quadri- cycles	Classes de puissance administrative (en CV)									
		1 MOT 1 ou MTL 1/2*	1 MOT2 ou MTL 3*	2	3	4	5	6 + 7	+ de 7	Total	
1975	966	69 087		707	5 845	2 686	4 740	5 519	3 166	92 716	111 525
1976	1 111	89 700		603	4 422	1 609	6 959	7 455	5 166	117 025	131 539
1977	1 068	93 871		449	3 742	2 039	7 350	9 600	5 490	123 609	148 899
1978	1 138	76 864		261	3 729	2 053	9 461	10 135	8 021	111 662	170 686
1979	1 718	89 440		357	3 451	1 554	13 518	10 473	12 536	133 047	212 884
1980	1 733	8 939	75 268	1 665	4 713	2 709	18 540	10 737	12 095	136 399	218 515
1981	1 751	22 609	37 120	1 784	5 590	2 817	15 580	9 966	11 094	108 311	200 647
1982	2 741	30 910	32 767	3 106	5 904	1 902	18 204	12 038	12 109	119 681	221 325
1983	2 830	26 410	24 127	1 698	5 846	2 435	8 611	17 905	11 262	101 124	227 464
1984	1 667	18 038	19 881	903	5 002	2 377	4 784	16 100	11 531	80 283	231 319
1985	1 775	10 674	21 423	322	4 437	2 484	2 978	19 974	9 264	73 331	237 833
1986	1 400	8 581	28 575	127	5 774	2 171	3 536	25 874	10 054	86 092	227 271
1987	1 299	7 953	29 617	58	4 657	1 612	3 640	30 078	14 174	93 098	231 035
1988	1 655	9 494	31 582	50	6 979	1 234	3 003	34 356	15 715	104 068	238 512
1989	2 078	11 630	32 710	45	8 166	1 052	3 817	34 739	18 933	113 170	259 291
1990	2 096	13 903	32 784	34	7 824	1 942	5 052	38 977	22 613	125 225	273 930
1991	1 868	11 305	28 971	24	6 838	2 559	5 043	37 071	24 154	117 833	271 064

\* MTL 1, 2 ou 3 à partir du 1<sup>er</sup> Janvier 1985.

Selon la circulaire du 28 décembre 1956 (texte en annexe) pour la puissance administrative, et l'arrêté du 5 novembre 1984 (Annexe II) pour le genre, les motocycles sont répartis comme suit depuis le 1er janvier 1985 :

1 CV	{	MTL 1	Motocyclottes légères n'excédant pas 80 c/m <sup>3</sup> et 75 km/h automatiques.
		MTL 2	Motocyclottes légères n'excédant pas 80 c/m <sup>3</sup> et 75 km/h non automatiques.
		MTL 3	Motocyclottes légères n'excédant pas 125 c/m <sup>3</sup> et 13 CV non définies ci-dessus.
2 CV		Motocyclottes de 126 c/m <sup>3</sup> à 175 c/m <sup>3</sup>	
3 CV	—	176 c/m <sup>3</sup> à 250 c/m <sup>3</sup>	
4 CV	—	251 c/m <sup>3</sup> à 350 c/m <sup>3</sup>	
5 CV	—	351 c/m <sup>3</sup> à 500 c/m <sup>3</sup>	
6 CV	—	501 c/m <sup>3</sup> à 625 c/m <sup>3</sup>	
7 CV	—	626 c/m <sup>3</sup> à 750 c/m <sup>3</sup>	
8 CV	—	751 c/m <sup>3</sup> à 875 c/m <sup>3</sup>	
9 CV	—	876 c/m <sup>3</sup> à 1000 c/m <sup>3</sup>	

Au-delà de 500 c/m<sup>3</sup>, chaque CV supplémentaire égale 125 c/m<sup>3</sup> ou fraction de 125 c/m<sup>3</sup>.

# Immatriculations des motocycles neufs en 1991, par départements et régions

REGIONS.....	DEPARTEMENTS.....	TRI/QUA	Classes de puissance administrative (en CV)								TOTAL..	
			MTL. 1/2	MTL. 3	...2...	...3...	...4...	...5...	6 ET 7	DE 7		
ILE DE FRANCE	75 PARIS	:	111	2112	2197	2	637	68	228	1725	1330	8410
	77 SEINE ET MARNE	:	31	154	656	1	118	49	115	937	622	2683
	78 YVELINES	:	10	250	874	1	180	54	170	1193	883	3615
	91 ESSONNE	:	7	185	685	1	154	48	172	1095	718	3065
	92 HAUTS DE SEINE	:	20	980	1210	3	311	46	202	1191	844	4807
	93 SEINE SAINT DENIS	:	14	443	840	1	145	30	181	933	654	3241
	94 VAL DE MARNE	:	7	374	850		145	40	143	1016	777	3352
	95 VAL D OISE	:	14	207	706		152	50	117	858	652	2756
	*****	:	214	4705	8018	9	1842	385	1328	8948	6480	31929
CHAMPAGNE ARDENNE	08 ARDENNES	:	6	28	97		29	10	17	113	75	375
	10 AUBE	:	3	17	132		29	16	18	137	102	454
	51 MARNE	:	14	47	222		54	20	58	375	275	1065
	52 MARNE(HAUTE)	:	2	10	42		22	3	7	123	64	273
	*****	:	25	102	493		134	49	100	748	516	2167
PICARDIE	02 AISNE	:	24	39	246		42	19	19	256	164	809
	60 OISE	:	22	65	302		78	36	65	437	278	1283
	80 SOMME	:	12	24	139		38	20	24	220	170	647
	*****	:	58	128	687		158	75	108	913	612	2739
HAUTE NORMANDIE	27 EURE	:	10	37	236		52	24	37	280	235	911
	76 SEINE MARITIME	:	19	104	489		77	39	100	532	337	1697
	*****	:	29	141	725		129	63	137	812	572	2608
CENTRE	18 CHER	:	5	29	93		28	5	31	114	88	393
	28 EURE ET LOIR	:	10	44	196	1	42	19	29	241	130	712
	36 INDRE	:	3	7	52		9	10	15	78	53	227
	37 INDRE ET LOIRE	:	14	50	195		36	18	49	199	137	698
	41 LOIR ET CHER	:	5	18	100		27	12	25	153	93	433
	45 LOIRET	:	21	46	240		66	24	42	422	202	1063
*****	:	58	194	876	1	208	88	191	1207	703	3526	
BASSE-NORMANDIE	14 CALVADOS	:	16	43	236		31	19	36	272	174	827
	50 MANCHE	:	5	34	147		40	22	39	243	131	661
	61 ORNE	:	7	12	87		34	14	19	127	82	382
	*****	:	28	89	470		105	55	94	642	387	1870

# Immatriculations des motocycles neufs en 1991, par départements et régions

REGIONS.....	DEPARTEMENTS.....	Classes de puissance administrative (en CV)									TOTAL..
		TRI/QUA	MTL 1/2	MTL 3	...2...	...3...	...4...	...5...	6 ET 7	... DE 7	
BOURGOGNE	21 COTE D OR	19	38	208		50	45	61	320	185	926
	58 NIEVRE	14	11	76		17	6	16	101	76	317
	71 SAONE ET LOIRE	26	34	205	2	46	27	32	260	217	849
	89 YONNE	17	30	145		39	11	15	151	115	523
	*****	76	113	634	2	152	89	124	832	593	2615
NORD PAS-DE-CALAIS	59 NORD	54	109	522		127	54	130	834	592	2422
	62 PAS DE CALAIS	28	65	318		50	25	70	461	355	1372
	*****	82	174	840		177	79	200	1295	947	3794
LORRAINE	54 MEURTHE ET MOSELLE	25	77	221		61	17	64	431	303	1199
	55 MEUSE	7	2	60		10	11	8	83	59	240
	57 MOSELLE	109	57	316		67	25	62	613	483	1732
	88 VOSGES	19	37	157		46	23	31	251	167	731
	*****	160	173	754		184	76	165	1378	1012	3902
ALSACE	67 RHIN (BAS)	94	149	376		60	19	110	689	427	1924
	68 RHIN (HAUT)	98	70	244	1	65	22	63	617	448	1628
	*****	192	219	620	1	125	41	173	1306	875	3552
FRANCHE-COMTE	25 DOUBS	31	55	307		71	21	55	403	281	1224
	39 JURA	14	7	106		29	2	19	154	77	408
	70 SAONE(HAUTE)	15	14	60		19	9	16	112	60	305
	90 BELFORT(TERRIT DE)	4	10	55		23	11	19	97	56	275
	*****	64	86	528		142	43	109	766	474	2212
PAYS DE LA LOIRE	44 LOIRE ATLANTIQUE	26	126	386	1	91	39	88	430	287	1474
	49 MAINE ET LOIRE	18	46	173		36	12	39	212	136	672
	53 MAYENNE	3	14	56		10	4	15	126	56	284
	72 SARTHE	8	51	159		34	14	33	278	145	722
	85 VENDEE	25	51	197		38	10	48	225	138	732
	*****	80	288	971	1	209	79	223	1271	762	3884

# Immatriculations des motocycles neufs en 1991, par départements et régions

REGIONS.....	DEPARTEMENTS.....	Classes de puissance administrative (en CV)									TOTAL..
		TRI/QUA	MTL.1/2	..MTL.3	...2...	...3...	...4...	...5...	.6 ET 7	..+ DE 7	
BRETAGNE	22 COTES D ARMOR	19	28	149		34	19	36	204	136	625
	29 FINISTERE	14	40	167		44	19	56	324	165	829
	35 ILLE ET VILAINE	17	52	209		55	11	71	319	159	893
	56 MORBIHAN	8	35	164		28	8	38	207	133	621
	*****	58	155	689		161	57	201	1054	593	2968
POITOU CHARENTES	16 CHARENTE	6	14	136		34	9	32	204	112	547
	17 CHARENTE MARITIME	27	60	246		50	14	43	358	225	1023
	79 SEVRES( DEUX )	10	10	112		30	20	43	120	105	450
	86 VIENNE	2	25	127		34	9	46	295	179	717
	*****	45	109	621		148	52	164	977	621	2737
AQUITAINE	24 DORDOGNE	25	24	147		31	11	20	194	101	553
	33 GIRONDE	21	147	590		127	69	89	816	594	2453
	40 LANDES	4	17	96		25	14	30	239	121	546
	47 LOT ET GARONNE	13	11	113		41	20	28	172	96	494
	64 PYRENEES ATLANTIQUE	5	81	301		161	62	79	511	284	1484
*****	68	280	1247		385	176	246	1932	1196	5530	
MIDI-PYRENEES	09 ARIEGE	8	9	72		15	6	7	83	57	257
	12 AVEYRON	17	18	146		61	31	21	111	78	483
	31 GARONNE( HAUTE )	63	259	490		128	56	76	653	474	2199
	32 GERS	10	14	99		16	7	13	134	96	389
	46 LOT	18	8	75		27	19	9	92	41	289
	65 PYRENEES( HAUTES )	13	27	110		36	15	14	207	94	516
	81 TARN	22	24	160	1	52	30	29	238	127	683
	82 TARN ET GARONNE	11	9	70	1	12	10	8	93	55	269
*****	162	368	1222	2	347	174	177	1611	1022	5085	
LIMOUSIN	19 CORREZE	15	13	125		28	19	25	195	103	523
	23 CREUSE	13	5	60		22	7	7	62	37	213
	87 VIENNE( HAUTE )	14	14	109		25	21	18	155	104	460
	*****	42	32	294		75	47	50	412	244	1196



# Immatriculations des motocycles neufs en 1991, par départements et régions

REGIONS.....	DEPARTEMENTS.....	Classes de puissance administrative (en CV)									TOTAL..	
		TRI/QUA	MTL 1/2	..MTL 3	...2...	...3...	...4...	...5...	.6 ET 7	..+ DE 7		
RHONE-ALPES	01 AIN	: 34	32	210		63	28	44	279	204	894	
	07 ARDECHE	: 12	31	124		52	36	27	177	84	543	
	26 DROME	: 13	45	247		65	28	24	308	167	897	
	38 ISERE	: 49	111	424		152	63	72	667	436	1974	
	42 LOIRE	: 29	48	323		158	41	54	370	235	1258	
	69 RHONE	: 50	156	795	1	210	94	94	1118	647	3165	
	73 SAVOIE	: 17	40	196		69	27	35	326	237	947	
	74 SAVOIE(HAUTE)	: 27	109	386		99	41	66	595	411	1734	
	*****	: 231	572	2705	1	868	358	416	3840	2421	11412	
AUVERGNE	03 ALLIER	: 13	25	143		23	21	36	169	106	536	
	15 CANTAL	: 9	7	74		25	12	15	75	40	257	
	43 LOIRE(HAUTE)	: 12	11	114		67	20	17	121	67	429	
	63 PUY DE DOME	: 24	65	266		85	40	45	334	229	1088	
	*****	: 58	108	597		200	93	113	699	442	2310	
LANGUEDOC-ROUSSILLON	11 AUDE	: 15	25	176	4	51	23	36	441	182	953	
	30 GARD	: 14	118	396		67	44	42	422	192	1295	
	34 HERAULT	: 21	232	654	1	122	65	79	600	359	2133	
	48 LOZERE	: 2	2	32		24	10	7	20	13	108	
	66 PYRENEES ORIENTALE	: 11	57	240		68	46	87	445	218	1172	
	*****	: 61	434	1498	5	332	188	251	1928	964	5661	
PROVENCE ALPES COTE AZU	04 ALPES DE HTE-PROV.	: 1	14	88		34	7	12	124	81	361	
	05 ALPES(HAUTES)	: 3	10	53		19	10	11	80	47	233	
	06 ALPES MARITIMES	: 17	1280	1509	1	205	100	152	1173	810	5247	
	13 BOUCHES DU RHONE	: 32	588	1259		209	67	146	1476	851	4628	
	83 VAR	: 16	677	991	1	161	70	86	949	543	3494	
	84 VAUCLUSE	: 8	87	315		83	29	49	452	277	1300	
	*****	: 77	2656	4215	2	711	283	456	4254	2609	15263	
CORSE	20 CORSE	:	179	267		46	9	17	246	109	873	
	2A CORSE DU SUD	:	-	119	129	-	31	6	15	138	44	482
	2B CORSE (HAUTE-)	:	-	60	138	-	15	3	2	108	65	391
TOTAL FRANCE	*****	1868	11305	28971	24	6838	2559	5043	37071	24154	117833	

# Immatriculations des motocycles d'occasion en 1991, par départements et régions

Régions et départements	Nombres	Régions et départements	Nombres	Régions et départements	Nombres	Régions et départements	Nombres
<b>ILE-DE-FRANCE</b>		<b>BOURGOGNE</b>		<b>BRETAGNE</b>		<b>RHÔNE-ALPES</b>	
Paris	10 264	Côte-d'Or	2 186	Côtes-d'Armor	1 527	Ain	2 375
Seine-et-Marne	5 140	Nièvre	843	Finistère	2 230	Ardèche	2 096
Yvelines	6 701	Saône-et-Loire	2 615	Ille-et-Vilaine	2 983	Drôme	2 481
Essonne	5 396	Yonne	1 499	Morbihan	1 835	Isère	5 461
Hauts-de-Seine	6 872	Total	7 143	Total	8 575	Loire	4 079
Seine-St-Denis	5 848					Rhône	6 653
Val-de-Marne	5 472	<b>NORD- PAS-DE-CALAIS</b>				Savoie	2 299
Val-d'Oise	5 112	Nord	6 137	<b>POITOU- CHARENTES</b>		Savoie (Haute-)	4 228
Total	50 805	Pas-de-Calais	3 457	Charente	1 629	Total	29 672
<b>CHAMPAGNE- ARDENNE</b>		Total	9 594	Charente-Maritime	2 841	<b>AUVERGNE</b>	
Ardennes	916			Sèvres (Deux-)	1 495	Allier	1 479
Aube	1 137	<b>LORRAINE</b>		Vienne	1 464	Cantal	621
Marne	2 331	Meurthe-et- Moselle	2 798	Total	7 429	Loire (Haute-)	1 191
Marne (Haute-)	869	Meuse	814			Puy-de-Dôme	3 339
Total	5 253	Moselle	4 184	<b>AQUITAINE</b>		Total	6 630
<b>PICARDIE</b>		Vosges	1 739	Dordogne	1 742	<b>LANGUEDOC- ROUSSILLON</b>	
Aisne	1 871	Total	9 535	Gironde	5 739	Aude	1 683
Oise	2 938			Landes	1 326	Gard	3 639
Somme	1 574	<b>ALSACE</b>		Lot-et-Garonne	1 660	Hérault	5 899
Total	6 383	Rhin (Bas-)	4 045	Pyrénées- Atlantiques	2 817	Lozère	399
<b>HAUTE- NORMANDIE</b>		Rhin (Haut-)	3 871	Total	13 284	Pyrénées-Orientales	2 236
Eure	2 422	Total	7 916			Total	13 856
Seine-Maritime	4 840	<b>FRANCHE-COMTÉ</b>		<b>MIDI-PYRÉNÉES</b>		<b>PROVENCE ALPES CÔTE-D'AZUR</b>	
Total	7 262	Doubs	2 696	Ariège	714	Alpes-de-Haute- Provence	898
<b>CENTRE</b>		Jura	1 345	Aveyron	1 583	Alpes (Hautes-)	801
Cher	1 360	Saône (Haute-)	1 180	Garonne (Haute-)	5 759	Alpes-Maritimes	10 256
Eure-et-Loir	1 711	Belfort (Territoire de)	757	Gers	1 093	Bouches-du-Rhône	11 201
Indre	961	Total	5 978	Lot	996	Var	7 635
Indre-et-Loire	2 155			Pyrénées (Hautes-)	1 378	Vaucluse	3 173
Loir-et-Cher	1 463	<b>PAYS DE LA LOIRE</b>		Tarn	2 028	Total	33 964
Loiret	2 866	Loire-Atlantique	4 169	Tarn-et-Garonne	1 106	<b>CORSE</b>	
Total	10 516	Maine-et-Loire	2 339	Total	14 657	Corse-Sud	1 076
<b>BASSE- NORMANDIE</b>		Mayenne	865	<b>LIMOUSIN</b>		Corse (Haute-)	795
Calvados	2 560	Sarthe	2 360	Corrèze	1 206	Total	1 871
Manche	1 866	Vendée	2 053	Creuse	483	<b>TOTAL FRANCE</b>	<b>271 064</b>
Orne	1 423	Total	11 786	Vienne (Haute-)	1 417		
Total	5 849			Total	3 106		

## **DEUXIEME PARTIE :**

# **VOITURES PARTICULIERES ET COMMERCIALES**

### **A - Immatriculations en 1991 et avant**

**Renseignements obtenus, en accord avec le D.S.T. par :**

- la Chambre Syndicale des Constructeurs d'Automobiles (1)**
- la Chambre Syndicale des Importateurs d'Automobiles  
et de Motocycles**

Il est rappelé que l'évaluation de la puissance administrative ou fiscale, résultant de la circulaire du 28 décembre 1956, a été modifiée par la circulaire du 23 Décembre 1977 (J.O. du 8 février 1978), pour les voitures particulières réceptionnées par type à dater du 1<sup>er</sup> janvier 1978 (textes en annexe).

(1) devenue en 1990, le Comité des Constructeurs Français d'Automobiles (C.C.F.A.)

# Immatriculations des voitures particulières et commerciales

## NEUVES

Classes de puissance administrative	1972	1973	1974	1975	1976	1977	1978	1979	1980	1981	1982
1 à 3 CV et non ind.	161 473	152 159	165 988	127 585	137 840	165 338	129 122	69 939	52 789	51 790	54 976
4 CV	121 138	106 768	120 157	108 246	100 003	92 022	118 678	269 540	445 464	494 406	530 995
5 CV	159 442	228 789	293 636	261 637	246 817	281 190	258 528	245 460	142 178	169 044	201 853
6 CV	383 806	298 676	256 930	254 113	284 449	292 403	276 599	232 223	182 118	220 181	310 649
7 CV	446 468	581 786	416 880	421 279	627 440	632 838	654 596	660 152	645 511	574 768	656 158
8 CV	20 259	29 596	44 233	50 592	71 979	58 842	94 611	112 979	124 601	104 425	93 550
9 CV	150 872	145 094	103 960	95 505	177 179	192 966	171 537	142 439	98 936	62 510	74 849
10 à 12 CV	169 173	169 247	106 482	137 059	152 383	130 544	182 591	199 833	154 833	138 316	112 555
13 à 16 CV	21 004	28 934	13 794	23 474	56 380	57 503	54 640	40 770	24 994	17 889	19 518
17 CV et +	3 837	4 746	2 719	2 822	3 764	3 344	4 084	3 056	1 778	1 497	1 387
<b>Total</b>	<b>1 637 472</b>	<b>1 745 795</b>	<b>1 524 779</b>	<b>1 482 312</b>	<b>1 858 234</b>	<b>1 906 990</b>	<b>1 944 986</b>	<b>1 976 391</b>	<b>1 873 202</b>	<b>1 834 826</b>	<b>2 056 490</b>
<b>Dont :</b>											
- essence	1 606 660	1 710 373	1 474 810	1 416 265	1 778 292	1 784 726	1 818 139	1 831 187	1 687 163	1 619 475	1 834 867
- gazole	30 812	35 422	49 969	66 047	79 942	122 264	126 847	145 204	186 036	215 262	221 309
- autres	-	-	-	-	-	-	-	-	3	89	314
<b>Dont :</b>											
- marques françaises	1 299 410	1 383 300	1 251 310	1 180 821	1 432 439	1 484 472	1 539 054	1 541 657	1 444 686	1 319 852	1 427 008
- dont gazole	24 402	24 494	33 740	52 289	66 581	100 648	97 747	101 849	135 219	145 873	142 768
- marques étrangères	338 062	362 495	273 469	301 491	425 795	422 518	405 932	434 734	428 516	514 974	629 482
- dont gazole	6 410	10 928	16 229	13 758	13 361	21 616	29 100	43 355	50 817	69 389	78 541

Classes de puissance administrative	1983	1984	1985	1986	1987	1988	1989	1990	1991
1 à 3 CV et non ind.	56 217	35 446	31 670	24 846	15 470	9 922	6 513	5 467	778
4 CV	467 379	377 472	409 118	442 244	547 327	610 618	624 819	623 411	484 121
5 CV	262 273	294 675	326 798	323 165	340 260	366 665	390 481	404 360	408 553
6 CV	257 474	260 759	280 501	329 045	390 640	401 354	456 391	515 692	518 777
7 CV	711 649	533 855	459 641	535 682	521 289	525 999	485 928	433 291	351 485
8 CV	84 845	93 780	89 390	71 892	57 185	62 535	75 597	81 028	68 089
9 CV	79 199	79 413	91 672	102 803	146 435	143 633	117 373	109 031	86 130
10 à 12 CV	78 384	63 731	61 265	62 022	64 279	68 847	82 048	99 418	81 678
13 à 16 CV	18 643	17 164	14 506	15 879	17 485	20 241	25 628	26 939	21 491
17 CV et +	1 554	1 378	1 767	3 943	4 810	7 335	9 529	10 493	10 172
<b>Total</b>	<b>2 017 617</b>	<b>1 757 673</b>	<b>1 766 328</b>	<b>1 911 521</b>	<b>2 105 180</b>	<b>2 217 149</b>	<b>2 274 307</b>	<b>2 309 130</b>	<b>2 031 274</b>
<b>Dont :</b>									
- essence	1 824 565	1 517 193	1 501 473	1 612 025	1 720 991	1 694 629	1 595 925	1 546 938	1 250 653
- gazole	192 812	240 367	264 757	299 425	384 113	522 384	678 146	762 054	780 521
- autres	240	113	98	71	76	136	236	138	100
<b>Dont :</b>									
- marques françaises	1 358 721	1 127 364	1 120 102	1 215 909	1 345 171	1 400 301	1 407 334	1 404 943	1 213 402
- dont gazole	131 549	170 875	187 290	221 889	281 328	364 030	450 783	506 614	492 933
- marques étrangères	658 896	630 309	646 226	695 612	760 009	816 848	866 973	904 817	817 872
- dont gazole	61 263	69 492	77 467	77 536	102 785	158 354	227 363	255 440	287 588

# Immatriculations des voitures particulières et commerciales

## OCCASIONS

Classes de puissance administrative	1972	1973	1974	1975	1976	1977	1978	1979	1980	1981	1982
1 à 3 CV et non ind.							561 384	536 788	503 136	489 198	466 139
4 CV	1 453 543	1 413 005	1 319 232	1 390 033	1 464 026	1 448 755	344 469	351 046	417 867	530 270	616 129
5 CV							552 744	584 434	600 935	601 920	625 902
6 CV	958 711	1 062 373	1 108 048	1 265 834	1 428 119	1 577 218	735 617	725 392	708 680	699 073	709 074
7 CV							957 577	1 063 066	1 178 390	1 249 815	1 328 606
8 CV							177 282	175 573	188 656	206 382	221 554
9 CV	817 244	806 445	735 867	823 645	880 425	916 750	355 112	368 753	375 528	363 660	347 909
10 à 12 CV							335 957	352 297	369 870	386 032	389 886
13 à 16 CV							76 149	80 916	87 107	90 209	92 922
17 CV et +	7 224	7 635	7 214	9 323	10 806	10 650	11 396	10 902	11 254	11 194	11 544
<b>Total</b>	<b>3 236 722</b>	<b>3 289 458</b>	<b>3 170 361</b>	<b>3 488 835</b>	<b>3 783 376</b>	<b>3 953 373</b>	<b>4 107 687</b>	<b>4 249 167</b>	<b>4 441 423</b>	<b>4 627 753</b>	<b>4 809 665</b>
Dont :											
- essence	(*)	(*)	(*)	(*)	(*)	3 867 313	3 996 106	4 086 047	4 235 965	4 362 444	4 506 771
- gazole						86 060	111 581	163 120	205 458	264 838	301 111
- autres						-	-	-	-	471	1 783
Dont :											
- marques françaises(*)	(*)	(*)	2 613 797	2 854 134	3 099 673	3 239 157	3 348 424	3 456 577	3 591 272	3 701 672	3 800 216
- marques étrangères			556 564	634 701	683 703	714 216	759 269	792 590	850 151	926 081	1 009 449

(\*) Renseignements non disponibles pour ces années.

Classes de puissance administrative	1983	1984	1985	1986	1987	1988	1989	1990	1991
1 à 3 CV et non ind.	429 771	387 670	360 371	218 301	217 570	191 096	158 198	139 735	111 329
4 CV	676 670	711 446	766 156	708 018	786 651	869 955	943 410	1 060 486	1 015 260
5 CV	638 602	638 508	664 323	571 193	620 555	645 171	662 794	706 001	675 176
6 CV	688 298	664 636	669 118	584 244	655 642	705 136	748 247	822 800	816 609
7 CV	1 401 385	1 400 645	1 373 256	1 206 990	1 245 818	1 235 258	1 222 325	1 188 616	1 054 090
8 CV	228 043	231 025	241 360	218 560	224 393	220 836	217 568	219 832	199 827
9 CV	325 188	303 175	297 812	249 150	267 785	280 622	285 779	290 295	259 794
10 à 12 CV	369 899	345 138	336 650	253 680	273 179	235 790	248 756	246 065	216 990
13 à 16 CV	88 282	83 783	82 350	98 829	69 744	92 781	65 166	66 047	60 256
17 CV et +	11 064	10 639	11 441	10 446	12 338	13 843	16 070	18 873	19 155
<b>Total</b>	<b>4 857 202</b>	<b>4 776 665</b>	<b>4 802 837</b>	<b>4 119 411</b>	<b>4 373 675</b>	<b>4 490 488</b>	<b>4 568 313</b>	<b>4 758 750</b>	<b>4 428 486</b>
Dont :									
- essence	4 518 841	4 396 990	4 393 893	3 662 836	3 861 630	3 850 317	3 793 235	3 831 937	3 429 714
- gazole	336 125	377 358	406 685	454 259	510 264	638 362	773 560	925 766	997 660
- autres	2 236	2 317	2 259	2 316	1 781	1 809	1 518	1 047	1 112
Dont :									
- marques françaises	3 795 877	3 666 005	3 627 394	3 026 405	3 167 833	3 199 742	3 169 225	3 229 909	2 981 291
- marques étrangères	1 061 325	1 110 660	1 175 443	1 093 006	1 205 842	1 290 746	1 399 088	1 528 841	1 447 195

# Immatriculations des voitures particulières et commerciales neuves en 1991, selon la marque

MARQUES	Classes de puissance administrative (en CV)											TOTAL	%
	1 à 3 et N.I.	4	5	6	7	8	9	10 à 11	12 à 16	17 et +			
<b>FRANÇAISES</b>													
Citroën	76	90 264	23 786	75 950	35 040	418	6 491	5 911	1 991	—	239 927	11,8	
Peugeot	—	102 115	147 527	56 737	94 022	3 499	16 567	9 406	2 905	—	432 778	21,3	
Renault	—	102 003	45 866	252 613	88 512	8 441	26 871	12 099	4 070	4	540 479	26,6	
Autres marques françaises	—	9	—	61	66	22	7	—	47	6	218	—	
<b>TOTAL M. FRANÇAISES</b>	<b>76</b>	<b>294 391</b>	<b>217 179</b>	<b>385 361</b>	<b>217 640</b>	<b>12 380</b>	<b>49 936</b>	<b>27 416</b>	<b>9 013</b>	<b>10</b>	<b>1 213 402</b>	<b>59,7</b>	
<b>ETRANGERES</b>													
Austin Rover	—	12 445	4 557	11 343	2 852	1 954	3 651	66	207	179	37 254	1,8	
Alfa Roméo	—	—	—	3 966	3 966	1 900	1 495	432	351	3	12 113	0,6	
Audi	—	4 892	43	2 481	7 825	2 915	54	1 215	3 784	183	23 392	1,2	
B.M.W.	—	—	—	—	10 886	436	4 858	6 826	4 932	1 065	29 003	1,4	
BERTONE	—	—	—	—	—	—	—	142	—	—	142	—	
Buick	—	—	—	—	—	—	—	—	186	—	186	—	
Chrysler	—	—	—	—	—	—	74	165	4 749	—	4 988	0,2	
Daimler	—	—	—	—	—	—	—	—	—	197	197	—	
Ebro	—	—	—	—	—	1 108	—	931	—	—	2 039	0,1	
Ferrari	—	—	—	—	—	—	—	—	6	252	258	—	
Fiat	700	54 743	7 701	22 977	23 291	4 983	1 981	591	—	—	116 967	5,8	
Ford CEE	—	34 076	96 081	10 538	29 613	1 793	638	2 446	203	—	175 388	8,6	
Ford U.S.A.	—	—	—	—	—	—	—	—	215	—	215	—	
G.M.E.	—	—	—	—	—	67	55	12	—	—	134	—	
Honda	—	—	—	3 058	3 110	4 510	990	2 355	322	320	14 665	0,7	
Jaguar	—	—	—	—	—	—	—	—	6	937	943	—	
Jeep	—	—	—	—	—	1 844	—	—	578	804	3 226	0,2	
Lada	—	—	1 871	1 980	2 750	—	1 602	—	—	—	8 203	0,4	
Lancia	—	3 624	5 328	439	483	1 872	531	1 962	8	19	14 266	0,7	
Land Rover	—	—	—	—	—	—	—	2 577	—	417	2 994	0,1	
Lotus	—	—	—	—	74	—	—	12	—	18	104	—	
Maruti	—	1 289	—	—	—	—	—	—	—	—	1 289	0,1	
Mazda	—	—	2 096	5 099	1 943	6 047	803	1 223	38	—	17 249	0,8	
Mercédès	—	—	—	—	2 407	9 748	3 752	5 112	2 232	3 032	26 283	1,3	
Mitsubishi	—	—	—	214	2 018	240	214	904	58	112	3 760	0,2	
Moskvitch	—	—	—	—	531	—	—	—	—	—	531	—	
Nissan	—	3 032	1 923	9 858	8 470	890	301	5 218	333	110	30 135	1,5	
Opel	—	48 829	25 235	15 975	7 003	4 672	56	5 657	282	—	107 709	5,3	
Polskifiat	—	—	—	—	161	—	—	—	—	—	161	—	
Pontiac	—	—	—	—	—	—	—	1	24	544	569	—	
Porsche	—	—	—	—	—	—	—	8	107	810	925	—	
Saab	—	—	—	—	—	250	174	1 892	65	—	2 381	0,1	
Santana	—	—	—	482	33	262	1 666	—	—	—	2 443	0,1	
Seat	—	8 578	6 571	17 000	2 037	791	305	—	1	—	35 283	1,7	
Skoda	—	—	3 323	422	—	—	—	—	—	—	3 745	0,2	
Toyota	—	858	—	3 686	2 987	2 779	962	2 781	1 546	1 032	16 631	0,8	
Volkswagen	—	16 154	36 519	23 194	18 777	3 064	10 610	2 407	161	—	110 886	5,5	
Volvo	—	—	18	121	2 606	3 543	1 397	971	221	—	8 877	0,4	
Zastava	—	94	104	579	—	—	—	—	—	—	777	—	
Zaz	—	1 113	—	—	—	—	—	—	—	—	1 113	0,1	
Autres marques étrangères	2	3	4	4	22	41	25	154	65	128	448	—	
<b>TOTAL M. ETRANGERES</b>	<b>702</b>	<b>189 730</b>	<b>191 374</b>	<b>133 416</b>	<b>133 845</b>	<b>55 709</b>	<b>36 194</b>	<b>46 060</b>	<b>20 680</b>	<b>10 162</b>	<b>817 872</b>	<b>40,3</b>	
<b>TOUTES MARQUES</b>	<b>778</b>	<b>484 121</b>	<b>408 553</b>	<b>518 777</b>	<b>351 485</b>	<b>68 089</b>	<b>86 130</b>	<b>73 476</b>	<b>29 693</b>	<b>10 172</b>	<b>2 031 274</b>	<b>100,0</b>	

# Immatriculations des voitures particulières et commerciales d'occasion en 1991, selon la marque

MARQUES	Classes de puissance administrative (en CV)											TOTAL	%
	1 à 3 et N.I.	4	5	6	7	8	9	10 à 11	12 à 16	17 et +			
<b>FRANÇAISES</b>													
Citroën	100 300	135 501	64 198	95 030	119 642	2 878	17 206	37 530	11 021	4	583 310	13,2	
Panhard	40	34	456	-	-	-	-	-	-	-	530	-	
Peugeot	319	165 045	225 574	104 958	216 681	46 373	63 378	38 908	5 635	-	866 871	19,6	
Renault	373	432 727	137 580	305 402	428 009	22 535	70 127	39 867	12 938	2	1 449 560	32,7	
Talbot	242	17 600	887	15 435	37 932	2 126	287	603	164	-	75 276	1,7	
Talbot-Matra	7	-	-	28	345	2 194	299	53	144	-	3 070	0,1	
Talbot-Sunbeam	25	-	150	-	80	83	25	30	2	-	395	-	
L.M.	-	-	-	-	113	-	1	-	-	-	114	-	
Autres marques françaises	1 889	10	2	21	51	12	16	15	132	17	2 165	-	
<b>TOTAL M. FRANÇAISES</b>	<b>103 195</b>	<b>750 917</b>	<b>428 847</b>	<b>520 874</b>	<b>802 853</b>	<b>76 201</b>	<b>151 339</b>	<b>117 006</b>	<b>30 036</b>	<b>23</b>	<b>2 981 291</b>	<b>67,3</b>	
<b>ETRANGERES</b>													
Alfa Roméo	37	-	1 074	11 173	8 248	10 733	4 308	3 653	1 749	15	40 990	0,9	
Aro	17	-	-	2	43	622	-	2	-	-	686	-	
Audi	105	9 158	2 990	3 142	21 741	2 086	5 039	7 467	3 339	186	55 253	1,2	
Autobianchi	73	3 599	6 325	4 354	4	3	-	-	-	-	14 358	0,3	
B.M.W.	148	6	-	681	21 867	13 315	8 628	14 051	16 869	2 948	78 513	1,8	
Bentley	15	-	-	-	-	-	-	-	-	91	106	-	
Buick	58	-	-	-	-	1	24	8	125	126	342	-	
Cadillac	61	-	-	-	-	-	-	-	33	330	424	-	
Chevrolet	161	-	-	-	-	-	12	20	49	609	851	-	
Chrysler	60	-	-	-	-	-	169	199	1 888	19	2 335	0,1	
D.A.F.	4	140	366	368	51	-	-	-	-	-	929	-	
Daimler	16	-	-	-	-	-	-	-	26	490	532	-	
Dodge	41	-	-	-	-	-	2	-	44	31	118	-	
Ebro	9	-	-	-	-	493	-	286	442	-	1 230	-	
Ferrari	21	-	-	-	-	-	-	-	21	547	589	-	
Fiat	4 018	87 385	26 564	48 213	25 212	6 140	4 895	1 026	30	9	203 492	4,6	
Ford C.E.E.	322	49 665	70 821	48 536	55 984	18 956	4 616	7 180	1 595	28	257 703	5,8	
Ford U.S.A.	242	-	-	7	-	-	-	2	112	245	608	-	
G.M.E.	-	-	-	-	-	48	53	22	-	-	123	-	
Honda	63	2	2 075	4 478	3 198	3 339	3 552	2 470	408	135	19 720	0,4	
Innocenti	272	-	1 269	948	515	-	-	-	-	-	3 004	0,1	
Jaguar	141	-	-	-	-	-	-	-	367	2 495	3 003	0,1	
Jeep	82	-	-	-	-	2 100	-	8	661	1 179	4 030	0,1	
Lada	7	-	501	5 335	10 956	36	7 800	-	-	-	24 635	0,6	
Lancia	74	1 998	2 862	4 023	4 827	4 051	2 235	2 313	113	47	22 543	0,5	
Land Rover	38	-	-	-	-	-	84	2 195	56	1 246	3 619	0,1	
Lotus	9	-	-	-	10	7	33	39	2	-	100	-	
M.G.	53	-	50	1 141	111	172	311	495	13	-	2 346	0,1	
Maruti	-	321	-	-	-	-	-	-	-	-	321	-	
Masérati	16	-	-	-	-	-	6	30	107	66	225	-	

## Immatriculations des voitures particulières et commerciales d'occasion en 1991, selon la marque (suite)

MARQUES	Classes de puissance administrative (en CV)											TOTAL	%
	1 à 3 et N.I.	4	5	6	7	8	9	10 à 11	12 à 16	17 et +			
Mazda	49	-	2 730	10 691	2 981	3 589	2 122	1 002	232	-	23 396	0,5	
Mercédès	92	-	-	1 449	8 950	13 021	13 121	13 368	13 630	3 922	67 553	1,5	
Mini	14	9 581	1 675	9 632	-	-	-	-	-	-	20 902	0,5	
Mitsubishi	90	-	22	1 590	1 960	723	1 064	2 165	38	55	7 707	0,2	
Morris	15	-	227	487	111	-	-	1	-	-	841	-	
Nissan	268	3 881	5 067	6 009	7 077	1 444	1 451	2 394	1 749	28	29 368	0,7	
Oldsmobile	30	-	-	-	-	1	5	-	132	82	250	-	
Opel	217	41 844	33 659	27 947	23 287	9 170	2 537	6 564	974	89	146 288	3,3	
Pontiac	53	-	-	-	-	-	-	-	29	144	226	-	
Porsche	26	-	-	2	-	-	252	1 397	2 780	2 594	7 051	0,2	
Rolls-Royce	66	-	-	-	-	-	-	-	-	254	320	-	
Rover	194	18 051	9 068	9 105	4 159	972	2 876	790	1 355	573	47 143	1,1	
Saab	16	-	7	-	-	499	3 676	713	20	-	4 931	0,1	
Santana	35	-	-	859	1	718	357	-	-	-	1 970	-	
Seat	50	9 917	15 760	15 002	2 173	691	11	-	-	-	43 604	1,0	
Skoda	5	-	352	1 231	375	-	-	-	-	-	1 963	-	
Toyota	108	438	1 650	5 707	1 565	6 316	3 058	3 252	1 293	270	23 657	0,5	
Triumph	60	-	49	1 133	582	13	569	340	341	25	3 112	0,1	
Volkswagen	173	27 157	59 093	69 428	37 390	13 825	30 592	1 234	57	-	238 949	5,4	
Volvo	54	-	1 680	2 569	6 198	10 457	4 951	3 354	1 146	17	30 426	0,7	
Zastava	3	1 098	386	432	44	-	-	-	-	-	1 963	-	
Autres marques étrangères	345	102	7	61	137	52	46	243	96	237	1 326	-	
<b>TOTAL M. ETRANGERES</b>	<b>8 134</b>	<b>264 343</b>	<b>246 329</b>	<b>295 735</b>	<b>251 237</b>	<b>123 626</b>	<b>108 455</b>	<b>78 283</b>	<b>51 921</b>	<b>19 132</b>	<b>1 447 195</b>	<b>32,7</b>	
<b>TOUTES MARQUES</b>	<b>111 329</b>	<b>1 015 260</b>	<b>675 176</b>	<b>816 609</b>	<b>1 054 090</b>	<b>199 827</b>	<b>259 794</b>	<b>195 289</b>	<b>81 957</b>	<b>19 155</b>	<b>4 428 486</b>	<b>100,0</b>	



# Immatriculations des voitures particulières et commerciales neuves en 1991, par départements et régions

REGIONS.....	DEPARTEMENTS.....	Classes de puissance administrative (en CV)											TOTAL	DONT12
		1 A 3	4	5	6	7	8	9	10	11	12 A16	17 ET+		
ILE DE FRANCE	75 PARIS	45	16533	14698	20522	21811	6919	8956	6652	4118	1865	102119	976	
	77 SEINE ET MARNE	14	9491	8711	11141	7325	1582	1903	1769	613	217	42766	188	
	78 YVELINES	24	21059	12814	19676	17086	2769	4853	4017	1599	655	84552	384	
	91 ESSONNE	15	9180	7903	10935	8341	1699	2239	1928	734	209	43183	255	
	92 HAUTS DE SEINE	31	23008	16341	28136	24884	5121	9201	6836	3086	836	117480	402	
	93 SEINE SAINT DENIS	18	7519	6376	9072	7719	1668	1956	1676	625	182	36811	196	
	94 VAL DE MARNE	18	8239	6578	9337	8223	1802	2368	1919	856	282	39622	222	
	95 VAL D OISE	10	8915	7495	10138	8191	1646	2068	1943	932	381	41719	299	
*****	175	103944	80916	118957	103580	23206	33544	26740	12563	4627	508252	2922		
CHAMPAGNE ARDENNE	08 ARDENNES	3	2008	1850	2180	1360	169	258	209	72	18	8127	16	
	10 AUBE	1	1943	2046	2420	1586	295	424	329	110	27	9181	42	
	51 MARNE	10	4632	4537	5844	3754	800	897	755	317	81	21627	123	
	52 MARNE(HAUTE)	4	1387	1397	1705	991	146	220	171	53	15	6089	14	
	*****	18	9970	9830	12149	7691	1410	1799	1464	552	141	45024	195	
PICARDIE	02 AISNE	7	4805	4413	4900	2986	505	626	497	348	50	19137	140	
	60 OISE	6	6011	5354	6970	4278	800	841	794	283	115	25452	72	
	80 SOMME	1	3960	3532	4421	2482	355	483	376	145	35	15790	51	
	*****	14	14776	13299	16291	9746	1660	1950	1667	776	200	60379	263	
HAUTE NORMANDIE	27 EURE	7	4016	3913	5746	2819	495	597	497	176	49	18315	46	
	76 SEINE MARITIME	13	9742	8023	12253	6568	1052	1245	1035	394	102	40427	141	
	*****	20	13758	11936	17999	9387	1547	1842	1532	570	151	58742	187	
CENTRE	18 CHER	3	2808	1973	2611	1875	269	337	292	85	34	10287	27	
	28 EURE ET LOIR	4	3145	3015	4017	2479	440	539	475	171	55	14340	55	
	36 INDRE		1318	1312	1586	1069	130	190	149	45	19	5818	16	
	37 INDRE ET LOIRE	4	3712	3302	4256	2783	491	611	578	214	52	16003	78	
	41 LOIR ET CHER	4	2019	1828	2682	1626	232	341	301	112	34	9179	41	
	45 LOIRET	6	4638	4035	5429	4017	642	918	767	274	95	20821	96	
	*****	21	17640	15465	20581	13849	2204	2936	2562	901	289	76448	313	
BASSE-NORMANDIE	14 CALVADOS	8	4898	4141	6062	2953	499	588	506	182	74	19911	64	
	50 MANCHE	5	2570	2489	3261	1642	263	275	273	91	25	10894	29	
	61 ORNE	4	1690	1539	2097	1119	181	201	170	72	19	7092	26	
	*****	17	9158	8169	11420	5714	943	1064	949	345	118	37897	119	

# Immatriculations des voitures particulières et commerciales neuves en 1991, par départements et régions

REGIONS.....	DEPARTEMENTS.....	Classes de puissance administrative (en CV)												TOTAL	DONT12
		1 A 3	4	5	6	7	8	9	10	11	12 A16	17 ET+			
BOURGOGNE	21 COTE D OR	9	4314	3856	4794	3215	499	635	613	260	70	18265	73		
	58 NIEVRE	2	2014	1555	2202	1343	232	254	218	62	15	7897	17		
	71 SAONE ET LOIRE	14	4570	3836	4884	3406	538	663	602	168	44	18725	49		
	89 YONNE	7	2098	2257	2718	1875	318	406	332	130	31	10172	42		
	*****	32	12996	11504	14598	9839	1587	1958	1765	620	160	55059	181		
NORD PAS-DE-CALAIS	59 NORD	27	18970	16476	19541	13166	1861	2256	2079	712	226	75314	256		
	62 PAS DE CALAIS	15	11663	10009	11687	6597	952	1117	943	308	66	43357	88		
	*****	42	30633	26485	31228	19763	2813	3373	3022	1020	292	118671	344		
LORRAINE	54 MEURTHE ET MOSELLE	9	5892	4969	6786	4845	731	1058	752	282	85	25409	72		
	55 MEUSE	3	1330	1214	1541	895	137	178	135	37	14	5484	13		
	57 MOSELLE	11	7716	6058	7766	5562	931	1141	1088	387	135	30795	109		
	88 VOSGES	6	3103	2932	3506	2311	323	484	404	93	37	13199	22		
	*****	29	18041	15173	19599	13613	2122	2861	2379	799	271	74887	216		
ALSACE	67 RHIN (BAS)	8	8638	6120	7342	6404	1733	1674	1744	576	198	34437	148		
	68 RHIN (HAUT)	8	7397	7931	6430	5934	1138	1341	1284	433	125	32021	139		
	*****	16	16035	14051	13772	12338	2871	3015	3028	1009	323	66458	287		
FRANCHE-COMTE	25 DOUBS	11	5970	11957	6727	5876	488	829	772	212	58	32900	34		
	39 JURA	4	1774	1607	1955	1315	233	305	258	77	19	7547	24		
	70 SAONE(HAUTE)	1	2184	3557	2438	1722	155	266	192	48	15	10578	16		
	90 BELFORT(TERRIT DE)	3	1538	2094	1347	1252	165	191	190	68	11	6859	17		
	*****	19	11466	19215	12467	10165	1041	1591	1412	405	103	57884	91		
PAYS DE LA LOIRE	44 LOIRE ATLANTIQUE	7	7374	5513	7822	4877	925	988	863	326	77	28772	124		
	49 MAINE ET LOIRE	8	3624	3062	4347	2464	465	438	491	199	47	15145	74		
	53 MAYENNE	3	1297	1163	1506	876	148	158	173	61	14	5399	17		
	72 SARTHE	2	3549	2749	6964	2518	348	454	318	143	24	17069	70		
	85 VENDEE	3	2765	2462	3498	1871	332	315	297	122	30	11695	45		
	*****	23	18609	14949	24137	12606	2218	2353	2142	851	192	78080	330		

# Immatriculations des voitures particulières et commerciales neuves en 1991, par départements et régions

REGIONS.....	DEPARTEMENTS.....	Classes de puissance administrative (en CV)											TOTAL	DONT12
		1 A 3	4	5	6	7	8	9	10	11	12 A16	17 ET+		
BRETAGNE	22 COTES D ARMOR	4	4207	3455	4288	2232	376	333	310	106	22	15333	32	
	29 FINISTERE	17	7664	5823	7034	3813	690	620	557	199	35	26452	75	
	35 ILLE ET VILAINE	4	6370	4796	7170	3600	646	633	630	260	68	24177	79	
	56 MORBIHAN	5	4851	3959	5205	2649	466	425	384	132	36	18112	44	
	*****	30	23092	18033	23697	12294	2178	2011	1881	697	161	84074	230	
POITOU CHARENTES	16 CHARENTE	4	2381	2246	2894	1559	299	327	281	114	37	10142	42	
	17 CHARENTE MARITIME	10	3951	3872	4513	2626	447	477	418	194	53	16561	86	
	79 SEVRES( DEUX )	1	1812	1851	2617	1332	224	214	216	90	20	8377	33	
	86 VIENNE	3	2545	2362	3051	1599	244	293	285	89	26	10497	32	
	*****	18	10689	10331	13075	7116	1214	1311	1200	487	136	45577	193	
AQUITAINE	24 DORDOGNE	5	2457	2521	2843	1495	270	325	255	97	43	10311	32	
	33 GIRONDE	19	12008	9647	11711	6788	1351	1454	1268	566	241	45053	173	
	40 LANDES	4	2952	2482	3093	1663	281	332	268	66	28	11169	25	
	47 LOT ET GARONNE	7	2452	2047	2530	1344	262	256	214	64	28	9204	11	
	64 PYRENEES ATLANTIQU	10	5115	3984	4727	2909	611	609	652	209	156	18982	51	
*****	45	24984	20681	24904	14199	2775	2976	2657	1002	496	94719	292		
MIDI-PYRENEES	09 ARIEGE	2	1220	1248	1419	625	124	125	108	24	11	4906	8	
	12 AVEYRON	4	1544	1599	1997	876	182	216	176	57	7	6658	9	
	31 GARONNE(HAUTE)	9	8109	8158	8000	4624	971	1160	1084	437	150	32702	136	
	32 GERS	3	1365	1237	1726	685	135	115	114	21	12	5413	5	
	46 LOT	2	1028	1050	1283	644	112	169	103	27	9	4427	8	
	65 PYRENEES(HAUTES)	6	1914	1683	1909	900	200	198	180	59	14	7063	15	
	81 TARN	4	2693	2420	2955	1752	245	311	238	68	27	10713	22	
	82 TARN ET GARONNE	5	1782	1218	1446	710	139	135	145	55	25	5660	14	
*****	35	19655	18613	20735	10816	2108	2429	2148	748	255	77542	217		
LIMOUSIN	19 CORREZE	4	1868	1798	2052	1271	240	220	208	47	16	7724	11	
	23 CREUSE	4	1038	816	1012	549	94	97	81	15	5	3711	5	
	87 VIENNE(HAUTE)	5	2708	2337	3227	1832	306	324	333	103	42	11217	24	
	*****	13	5614	4951	6291	3652	640	641	622	165	63	22652	40	

# Immatriculations des voitures particulières et commerciales neuves en 1991, par départements et régions

REGIONS.....	DEPARTEMENTS.....	Classes de puissance administrative (en CV)												TOTAL	DONT12
		1 A 3	4	5	6	7	8	9	10	11	12 A16	17 ET+			
RHONE-ALPES	01 AIN	6	3697	3125	3940	2610	480	643	581	195	66	15343	52		
	07 ARDECHE	3	2002	1800	2349	1241	189	238	187	59	16	8084	18		
	26 DROME	4	4024	2806	3587	2333	398	474	421	148	41	14236	49		
	38 ISERE	15	8585	7497	8823	5611	1041	1349	1200	417	133	34671	126		
	42 LOIRE	9	5420	5032	6186	3899	523	688	653	257	42	22709	76		
	69 RHONE	17	12825	10413	14959	9960	1737	2319	2135	903	309	55577	254		
	73 SAVOIE	4	2955	2715	3449	2193	511	516	561	195	59	13158	76		
	74 SAVOIE(HAUTE)	7	5639	4710	5813	4209	1012	1218	1105	408	157	24278	145		
	*****	65	45147	38098	49106	32056	5891	7445	6843	2582	823	188056	796		
AUVERGNE	03 ALLIER	11	2709	2440	2730	1712	251	311	294	92	29	10579	28		
	15 CANTAL	4	1010	1057	1126	614	97	122	125	37	8	4200	5		
	43 LOIRE(HAUTE)	3	1317	1415	1383	744	100	161	149	45	8	5325	24		
	63 PUY DE DOME	4	4417	3773	4577	2780	461	680	536	191	49	17468	56		
	*****	22	9453	8685	9816	5850	909	1274	1104	365	94	37572	113		
LANGUEDOC-ROUSSILLON	11 AUDE	7	2794	2281	2642	1288	288	240	272	51	21	9884	10		
	30 GARD	9	5391	3903	4943	2951	555	576	571	182	59	19140	45		
	34 HERAULT	9	7088	5794	6697	3896	874	905	826	314	121	26524	97		
	48 LOZERE	3	517	551	549	224	26	59	50	8	2	1989	2		
	66 PYRENEES ORIENTALE	4	3812	2684	2928	1694	387	433	373	155	65	12535	51		
	*****	32	19602	15213	17759	10053	2130	2213	2092	710	268	70072	205		
PROVENCE ALPES COTE A	04 ALPES DE HTE-PROV.	3	1331	989	1573	989	149	209	160	46	11	5460	18		
	05 ALPES(HAUTES)	3	916	900	973	545	107	165	186	30	7	3832	11		
	06 ALPES MARITIMES	22	9645	6402	7701	5903	1790	2106	1766	786	405	36526	196		
	13 BOUCHES DU RHONE	32	15986	12075	14905	9045	2074	2322	1903	755	227	59324	229		
	83 VAR	19	7791	5897	6458	4627	1370	1224	1100	437	197	29120	123		
	84 VAUCLUSE	8	4393	3775	4058	2418	492	571	566	173	68	16522	43		
	*****	87	40062	30038	35668	23527	5982	6597	5681	2227	915	150784	620		
CORSE	2A CORSE SUD	1	3282	1297	1326	1251	321	425	297	100	49	8349	27		
	2B CORSE (HAUTE)	4	5515	1621	3202	2380	319	522	289	199	45	14096	21		
	*****	5	8797	2918	4528	3631	640	947	586	299	94	22445	48		
TOTAL FRANCE	*****	778	484121	408553	518777	351485	68089	86130	73476	29693	10172	2031274	8202		

# Immatriculations des voitures particulières et commerciales neuves en 1991, par départements et régions.

Régions et départements	Marques françaises	Gazole	Régions et départements	Marques françaises	Gazole	Régions et départements	Marques françaises	Gazole	Régions et départements	Marques françaises	Gazole
<b>ILE-DE-FRANCE</b>			<b>BOURGOGNE</b>			<b>BRETAGNE</b>			<b>RHÔNE-ALPES</b>		
Paris	53 250	22 827	Côte-d'Or	10 887	7 650	Côtes-d'Armor	9 477	6 920	Ain	8 854	5 970
Seine-et-Marne	23 621	17 966	Nièvre	5 381	3 238	Finistère	16 032	10 804	Ardèche	5 029	3 464
Yvelines	53 932	25 067	Saône-et-Loire	10 937	7 287	Ille-et-Vilaine	15 962	10 982	Drôme	8 751	5 395
Essonne	25 467	15 491	Yonne	6 357	4 375	Morbihan	11 242	8 142	Isère	20 094	13 830
Hauts-de-Seine	84 613	31 434	Total	33 562	22 550	Total	52 713	36 848	Loire	14 163	9 543
Seine-St-Denis	20 737	12 861							Rhône	33 499	21 203
Val-de-Marne	22 379	11 880	<b>NORD-PAS-DE-CALAIS</b>						Savoie	7 292	4 887
Val-d'Oise	23 383	14 563	Nord	43 588	30 878	<b>POITOU-CHARENTES</b>			Savoie (Haute-)	12 693	8 217
Total	307 382	152 089	Pas-de-Calais	25 333	19 765	Charente	6 015	4 756	Total	110 375	72 509
			Total	68 921	50 643	Charente-Maritime	9 545	7 638	<b>AUVERGNE</b>		
<b>CHAMPAGNE-ARDENNE</b>						Sèvres (Deux-)	4 990	4 086	Allier	6 284	4 509
Ardennes	5 047	3 675	<b>LORRAINE</b>			Vienne	6 266	4 824	Cantal	2 556	1 962
Aube	4 895	3 884	Meurthe-et-Moselle	14 941	10 223	Total	26 816	21 304	Loire (Haute-)	3 115	2 487
Marne	12 050	9 079	Meuse	3 288	2 468				Puy-de-Dôme	11 102	7 077
Marne (Haute-)	3 694	2 819	Moselle	16 938	11 496	<b>AQUITAINE</b>			Total	23 057	16 035
Total	25 686	19 457	Vosges	8 073	5 585	Dordogne	6 581	4 646	<b>LANGUEDOC-ROUSSILLON</b>		
			Total	43 240	29 772	Gironde	26 615	19 069	Aude	5 912	4 471
<b>PICARDIE</b>						Landes	6 530	4 945	Gard	10 642	7 669
Aisne	9 496	8 754	<b>ALSACE</b>			Lot-et-Garonne	5 199	4 674	Hérault	15 391	10 394
Oise	14 053	11 474	Rhin (Bas-)	15 684	10 938	Pyrénées-Atlantiques	10 372	7 197	Lozère	1 344	1 020
Somme	9 263	7 358	Rhin (Haut-)	18 648	11 733	Total	55 297	40 531	Pyrénées-Orientales	7 048	4 552
Total	32 812	27 586	Total	34 332	22 671				Total	40 337	28 106
						<b>MIDI-PYRÉNÉES</b>			<b>PROVENCE ALPES CÔTE-D'AZUR</b>		
<b>HAUTE-NORMANDIE</b>			<b>FRANCHE-COMTÉ</b>			Ariège	3 280	2 447	Alpes-de-Haute-Provence	2 502	1 902
Eure	11 717	8 944	Doubs	27 779	18 809	Aveyron	4 167	3 253	Alpes (Hautes-)	2 114	1 624
Seine-Maritime	25 960	17 493	Jura	4 632	3 049	Garonné (Haute-)	18 344	14 870	Alpes-Maritimes	18 146	8 692
Total	37 677	26 437	Saône (Haute-)	7 864	5 991	Gers	3 192	2 896	Bouches-du-Rhône	33 327	22 309
			Belfort (Territoire de)	4 747	3 230	Lot	2 910	2 167	Var	14 883	9 643
<b>CENTRE</b>			Total	45 022	31 079	Pyrénées (Hautes-)	4 194	3 108	Vaucluse	8 866	6 997
Cher	6 051	3 922				Tarn	7 111	4 804	Total	79 838	51 167
Eure-et-Loir	8 508	6 355	<b>PAYS DE LA LOIRE</b>			Tarn-et-Garonne	3 101	2 701	<b>CORSE</b>		
Indre	3 769	2 600	Loire-Atlantique	17 287	11 335				Corse-Sud	5 248	1 421
Indre-et-Loire	9 378	6 337	Maine-et-Loire	9 103	6 551	<b>LIMOUSIN</b>			Corse (Haute-)	11 317	1 926
Loir-et-Cher	5 674	4 017	Mayenne	3 317	2 470	Corrèze	4 487	3 163	Total	16 565	3 347
Loiret	12 646	7 979	Sarthe	12 920	8 441	Creuse	2 219	1 660			
Total	46 026	31 210	Vendée	7 129	5 150	Vienne (Haute-)	6 615	4 535	<b>TOTAL FRANCE</b>	1 213 402	780 521
			Total	49 756	33 947	Total	13 321	9 358			
<b>BASSE-NORMANDIE</b>											
Calvados	13 134	9 235									
Manche	6 942	5 028									
Orne	4 292	3 366									
Total	24 368	17 629									

# Immatriculations des voitures particulières et commerciales d'occasion en 1991, par départements et régions

REGIONS.....	DEPARTEMENTS.....	Classes de puissance administrative (en CV)											TOTAL	DONT12
		1 A 3	4	5	6	7	8	9	10	11	12 A16	17 ET+		
ILE DE FRANCE	75 PARIS	: 1737	21379	13290	16504	25694	7320	10193	8977	5846	2965	113905	1238	
	77 SEINE ET MARNE	: 1746	18907	12529	16108	22110	4313	6109	5031	2032	443	89328	568	
	78 YVELINES	: 1902	22923	14009	17838	25164	5376	8089	6279	2820	687	105087	702	
	91 ESSONNE	: 1805	19628	12266	16255	23073	4457	6634	5317	2244	466	92145	592	
	92 HAUTS DE SEINE	: 1345	18809	11741	15425	23311	5476	8257	6902	3491	1239	95996	769	
	93 SEINE SAINT DENIS	: 1400	18092	11941	17099	26617	5748	7914	6814	2906	514	99045	797	
	94 VAL DE MARNE	: 1366	17841	11258	14845	22455	4951	7031	5658	2712	597	88714	671	
	95 VAL D OISE	: 1350	16741	10614	14293	21059	4194	6059	5203	2098	450	82061	583	
	:	:	:	:	:	:	:	:	:	:	:	:	:	:
	*****	:	12651	154320	97648	128367	189483	41835	60286	50181	24149	7361	766281	5920
CHAMPAGNE ARDENNE	08 ARDENNES	: 570	4654	3121	4088	5131	736	944	754	278	49	20325	90	
	10 AUBE	: 584	4663	3249	4220	5546	1022	1304	935	366	63	21952	109	
	51 MARNE	: 1097	9689	6611	8318	10230	2073	2545	1971	745	176	43455	191	
	52 MARNE(HAUTE)	: 383	3362	2477	2996	4039	588	793	522	169	33	15362	46	
	:	:	:	:	:	:	:	:	:	:	:	:	:	
*****	:	2634	22368	15458	19622	24946	4419	5586	4182	1558	321	101094	436	
PICARDIE	02 AISNE	: 1045	8661	5951	7416	9091	1429	1813	1326	487	76	37295	152	
	60 OISE	: 1284	13523	8873	11278	14408	2431	3071	2564	1023	183	58638	296	
	80 SOMME	: 973	9455	6006	7496	9328	1398	1762	1381	445	57	38301	140	
	:	:	:	:	:	:	:	:	:	:	:	:	:	
*****	:	3302	31639	20830	26190	32827	5258	6646	5271	1955	316	134234	588	
HAUTE NORMANDIE	27 EURE	: 1063	10088	6710	8511	10463	1813	2277	1728	699	134	43486	205	
	76 SEINE MARITIME	: 2248	23668	14534	18512	23830	3638	4984	3667	1337	212	96630	355	
	:	:	:	:	:	:	:	:	:	:	:	:	:	
*****	:	3311	33756	21244	27023	34293	5451	7261	5395	2036	346	140116	560	
CENTRE	18 CHER	: 880	5506	3883	4634	6884	1058	1445	1152	333	48	25823	105	
	28 EURE ET LOIR	: 861	6915	4688	6213	8246	1390	1901	1491	470	101	32276	136	
	36 INDRE	: 694	4081	2902	3501	5192	731	948	717	242	47	19055	64	
	37 INDRE ET LOIRE	: 1296	9825	6926	8371	11177	1909	2573	1859	660	139	44735	180	
	41 LOIR ET CHER	: 833	5888	3965	5051	6684	1106	1467	1080	409	64	26547	103	
	45 LOIRET	: 1453	10307	7201	8806	13047	2231	3101	2378	845	186	49555	227	
:	:	:	:	:	:	:	:	:	:	:	:	:		
*****	:	6017	42522	29565	36576	51230	8425	11435	8677	2959	585	197991	815	
BASSE-NORMANDIE	14 CALVADOS	: 1491	12823	8095	10282	12416	2046	2549	1944	747	143	52536	205	
	50 MANCHE	: 1193	9087	6576	8131	9877	1450	1895	1323	385	52	39969	109	
	61 ORNE	: 840	5384	3913	4794	6039	942	1164	863	329	45	24313	95	
	:	:	:	:	:	:	:	:	:	:	:	:	:	
*****	:	3524	27294	18584	23207	28332	4438	5608	4130	1461	240	116818	409	

# Immatriculations des voitures particulières et commerciales d'occasion en 1991, par départements et régions

REGIONS.....	... DEPARTEMENTS.....	Classes de puissance administrative (en CV)											.TOTAL.	DONT12
		1 A 3	..4...	..5...	..6...	..7...	..8...	..9...	10	11	12	A16		
BOURGOGNE	21 COTE D OR	: 785	8839	5644	7192	9111	1631	2001	1583	657	130	37573	182	
	58 NIEVRE	: 685	3971	2657	3051	4293	643	928	657	230	54	17169	67	
	71 SAONE ET LOIRE	: 1395	9869	6581	8138	11373	1809	2286	1758	625	93	43927	172	
	89 YONNE	: 713	5293	3782	4812	6836	1042	1472	1188	412	101	25651	130	
	*****	: 3578	27972	18664	23193	31613	5125	6687	5186	1924	378	124320	551	
NORD PAS-DE-CALAIS	59 NORD	: 3971	42114	26558	33370	41548	6710	9034	6745	2473	423	172946	726	
	62 PAS DE CALAIS	: 2385	23566	15035	18703	22619	3211	4082	3194	1087	145	94027	305	
	*****	: 6356	65680	41593	52073	64167	9921	13116	9939	3560	568	266973	1031	
LORRAINE	54 MEURTHE ET MOSELLE	: 914	11360	7755	9627	12829	2084	2877	2145	815	187	50593	228	
	55 MEUSE	: 373	3187	2186	2927	3661	539	700	535	184	35	14327	46	
	57 MOSELLE	: 1257	16225	11888	14433	19762	3730	4624	3773	1558	304	77554	432	
	88 VOSGES	: 646	6847	4938	5897	6939	1155	1448	1036	373	63	29342	109	
	*****	: 3190	37619	26767	32884	43191	7508	9649	7489	2930	589	171816	815	
ALSACE	67 RHIN(BAS)	: 1260	15960	10168	12857	17901	3883	4904	4209	1842	419	73403	500	
	68 RHIN(HAUT)	: 900	11804	8084	9049	13222	2789	3621	2943	1362	275	54049	354	
	*****	: 2160	27764	18252	21906	31123	6672	8525	7152	3204	694	127452	854	
FRANCHE-COMTE	25 DOUBS	: 788	9620	7330	7242	9575	1730	2091	1574	567	108	40625	129	
	39 JURA	: 555	4815	3380	4124	5185	904	1105	794	322	65	21249	87	
	70 SAONE(HAUTE)	: 520	4847	3291	3624	4294	658	876	619	221	40	18990	59	
	90 BELFORT(TERRIT DE)	: 207	2734	1849	1947	2620	580	638	451	197	24	11247	42	
	*****	: 2070	22016	15850	16937	21674	3872	4710	3438	1307	237	92111	317	
PAYS DE LA LOIRE	44 LOIRE ATLANTIQUE	: 2362	21885	13442	17649	22173	3884	5206	3438	1265	213	91517	354	
	49 MAINE ET LOIRE	: 1785	13160	8951	10772	14436	2198	2950	2096	721	109	57178	225	
	53 MAYENNE	: 668	5329	3699	4161	5200	836	1013	673	237	37	21853	64	
	72 SARTHE	: 1214	9125	5780	7792	9819	1459	2100	1517	518	89	39413	144	
	85 VENDEE	: 1224	10711	7182	9026	10565	1546	1980	1326	452	64	44076	145	
*****	: 7253	60210	39054	49400	62193	9923	13249	9050	3193	512	254037	932		

# Immatriculations des voitures particulières et commerciales d'occasion en 1991, par départements et régions

REGIONS.....	DEPARTEMENTS.....	Classes de puissance administrative (en CV)											TOTAL	DONT12
		1 A 3	4	5	6	7	8	9	10	11	12 A16	17 ET+		
BRETAGNE	22 COTES D ARMOR	: 1268	10090	6411	7503	8694	1395	1574	1234	397	51	38617	123	
	29 FINISTERE	: 1587	16053	9687	12177	13378	2064	2394	1776	589	85	59790	143	
	35 ILLE ET VILAINE	: 1802	14701	9297	11615	14410	2408	3108	2387	822	135	60685	225	
	56 MORBIHAN	: 1254	11715	7519	8991	10025	1768	2037	1394	450	82	45235	127	
	*****	: 5911	52559	32914	40286	46507	7635	9113	6791	2258	353	204327	618	
POITOU CHARENTES	16 CHARENTE	: 1003	6817	5088	6007	7151	1350	1649	1214	491	99	30869	142	
	17 CHARENTE MARITIME	: 1571	10880	8119	9298	11709	2049	2385	1672	590	112	48385	157	
	79 SEVRES( DEUX )	: 1027	6840	5115	6117	7771	1097	1426	904	278	46	30621	80	
	86 VIENNE	: 1145	7219	5265	6282	7506	1206	1551	1058	349	73	31654	102	
	*****	: 4746	31756	23587	27704	34137	5702	7011	4848	1708	330	141529	481	
AQUITAINE	24 DORDOGNE	: 1074	6871	5590	6071	7267	1301	1544	1075	386	72	31251	116	
	33 GIRONDE	: 3034	26874	16956	19753	23066	4460	5721	3808	1730	393	105795	464	
	40 LANDES	: 831	7264	4666	5473	6054	1056	1316	794	313	61	27828	94	
	47 LOT ET GARONNE	: 857	6295	4760	5193	5916	1266	1334	953	347	76	26997	103	
	64 PYRENEES ATLANTIQUE	: 1353	11994	7961	8949	10372	2122	2470	1614	589	161	47585	148	
*****	: 7149	59298	39933	45439	52675	10205	12385	8244	3365	763	239456	925		
MIDI-PYRENEES	09 ARIEGE	: 426	2644	2031	2251	2497	526	652	464	137	28	11656	38	
	12 AVEYRON	: 697	4924	3959	4458	5097	829	1067	740	226	32	22029	72	
	31 GARONNE(HAUTE)	: 2289	20847	14590	15158	18197	3920	5089	3507	1588	387	85572	413	
	32 GERS	: 500	3598	2810	3117	3359	580	660	485	179	26	15314	49	
	46 LOT	: 498	3113	2654	2756	3287	544	664	536	150	28	14230	42	
	65 PYRENEES(HAUTES)	: 666	4608	3182	3578	4130	856	928	662	259	44	18913	55	
	81 TARN	: 1032	6946	5173	5704	6578	1281	1530	1028	402	65	29739	105	
	82 TARN ET GARONNE	: 666	4438	3515	3784	4157	880	850	679	247	39	19255	71	
	*****	: 6774	51118	37914	40806	47302	9416	11440	8101	3188	649	216708	845	
LIMOUSIN	19 CORREZE	: 692	4563	3261	3536	4393	818	898	640	232	34	19067	70	
	23 CREUSE	: 345	2013	1493	1771	2365	371	413	309	78	15	9173	23	
	87 VIENNE(HAUTE)	: 909	6174	4469	5250	6597	1179	1480	1055	382	61	27556	98	
	*****	: 1946	12750	9223	10557	13355	2368	2791	2004	692	110	55796	191	



# Immatriculations des voitures particulières et commerciales d'occasion en 1991, par départements et régions

Classes de puissance administrative (en CV)

REGIONS.....	DEPARTEMENTS.....	1 A 3.	4.	5.	6.	7.	8.	9.	10	11	12 A16	17 ET+	TOTAL	DONT12
RHONE-ALPES	01 AIN	: 1029	9124	6073	7313	9360	1798	2353	1700	703	155	39608	173	
	07 ARDECHE	: 769	5216	3583	4018	5029	917	1120	761	278	51	21742	73	
	26 DROME	: 1142	7798	5349	6301	8246	1470	1855	1327	485	89	34062	128	
	38 ISERE	: 2068	19124	12670	15433	19536	3682	4880	3335	1469	257	82454	387	
	42 LOIRE	: 1606	13536	8676	11014	13683	2254	2913	2090	828	122	56722	234	
	69 RHONE	: 2675	28528	17232	21339	28222	5158	7365	5209	2440	595	118763	651	
	73 SAVOIE	: 552	5869	3967	5329	6083	1318	1780	1156	514	124	26692	150	
	74 SAVOIE(HAUTE)	: 1040	10654	7406	9189	10591	2802	3537	2550	1168	281	49218	302	
	*****	: 10881	99849	64956	79936	100750	19399	25803	18128	7885	1674	429261	2098	
AUVERGNE	03 ALLIER	: 1035	6192	4305	4815	6696	1123	1436	1101	388	53	27144	126	
	15 CANTAL	: 432	2492	2048	2230	2732	471	519	330	134	18	11406	46	
	43 LOIRE(HAUTE)	: 439	3735	2817	3233	3746	576	770	494	192	39	16041	54	
	63 PUY DE DOME	: 1355	10913	7668	8951	11172	2146	2810	1951	754	122	47842	199	
	*****	: 3261	23332	16838	19229	24346	4316	5535	3876	1468	232	102433	425	
LANGUEDOC-ROUSSILLON	11 AUDE	: 821	5874	4265	4527	5451	1199	1252	903	367	47	24706	111	
	30 GARD	: 1508	11916	7823	8782	11512	2395	2644	1972	804	124	49480	210	
	34 HERAULT	: 1903	16441	10983	11949	15079	3233	3774	2791	1188	254	67595	346	
	48 LOZERE	: 214	1256	1003	1109	1253	252	275	161	62	5	5590	19	
	66 PYRENEES ORIENTALE	: 1160	7278	4858	5221	6394	1439	1638	1299	571	112	29970	174	
	*****	: 5606	42765	28932	31588	39689	8518	9583	7126	2992	542	177341	860	
PROVENCE ALPES COTE A	04 ALPES DE HTE-PROV.	: 333	2201	1743	1933	2380	565	695	411	167	21	10449	44	
	05 ALPES(HAUTES)	: 264	1909	1407	1803	2098	468	560	400	146	20	9075	32	
	06 ALPES MARITIMES	: 1588	18562	11949	13529	16665	4983	5920	4392	2694	1000	81282	652	
	13 BOUCHES DU RHONE	: 2987	34642	21737	24233	30328	6358	8110	5232	2367	582	136576	617	
	83 VAR	: 2109	16416	10792	11864	15859	3823	4361	3130	1625	474	70453	408	
	84 VAUCLUSE	: 1318	9645	6786	7166	9134	1979	2205	1599	655	110	40597	173	
	*****	: 8599	83375	54414	60528	76464	18176	21851	15164	7654	2207	348432	1926	
CORSE	2A CORSE SUD	: 184	2594	1461	1594	1876	669	739	467	263	87	9934	53	
	2B CORSE (HAUTE)	: 226	2704	1495	1564	1917	576	785	450	248	61	10026	51	
	*****	: 410	5298	2956	3158	3793	1245	1524	917	511	148	19960	104	
TOTAL FRANCE	*****	: 111329	1015260	675176	816609	1054090	199827	259794	195289	81957	19155	4428486	21701	

# Immatriculations des voitures particulières et commerciales d'occasion en 1991, par départements et régions.

Régions et départements	Marques françaises	Gazole	Régions et départements	Marques françaises	Gazole	Régions et départements	Marques françaises	Gazole	Régions et départements	Marques françaises	Gazole
<b>ILE-DE-FRANCE</b>			<b>BOURGOGNE</b>			<b>BRETAGNE</b>			<b>RHÔNE-ALPES</b>		
Paris	65 783	12 747	Côte-d'Or	24 957	8 963	Côtes-d'Armor	27 791	11 181	Ain	26 442	8 837
Seine-et-Marne	59 097	19 279	Nièvre	12 857	3 692	Finistère	40 813	15 772	Ardèche	15 721	5 065
Yvelines	71 161	18 695	Saône-et-Loire	30 832	9 794	Ille-et-Vilaine	42 743	15 998	Drôme	23 534	7 785
Essonne	61 047	16 891	Yonne	18 112	6 179	Morbihan	31 072	12 401	Isère	55 730	18 498
Hauts-de-Seine	61 355	13 284	Total	86 758	28 628	Total	142 419	55 352	Loire	39 148	13 260
Seine-St-Denis	64 007	15 591							Rhône	79 736	23 873
Val-de-Marne	57 302	13 064	<b>NORD-PAS-DE-CALAIS</b>			<b>POITOU-CHARENTES</b>			Savoie	16 306	5 749
Val-d'Oise	53 634	14 486	Nord	111 394	41 489	Charente	21 515	8 785	Savoie (Haute-)	28 145	8 947
Total	493 386	124 037	Pas-de-Calais	62 935	23 465	Charente-Maritime	33 263	12 844	Total	284 762	92 014
			Total	174 329	64 954	Sèvres (Deux-)	22 616	8 639	<b>AUVERGNE</b>		
<b>CHAMPAGNE-ARDENNE</b>						Vienne	23 073	9 018	Allier	19 317	6 233
Ardennes	13 760	5 223	<b>LORRAINE</b>			Total	100 467	39 286	Cantal	8 415	3 044
Aube	14 666	5 139	Meurthe-et-Moselle	33 654	11 973				Loire (Haute-)	11 763	4 485
Marne	27 472	10 366	Meuse	10 116	3 823	<b>AQUITAINE</b>			Puy-de-Dôme	33 122	11 388
Marne (Haute-)	10 865	4 122	Moselle	50 228	18 452	Dordogne	22 838	8 761	Total	72 617	25 150
Total	66 763	24 850	Vosges	19 743	7 328	Gironde	70 238	25 314	<b>LANGUEDOC-ROUSSILLON</b>		
			Total	113 741	41 576	Landes	19 110	7 276	Aude	17 125	6 448
<b>PICARDIE</b>						Lot-et-Garonne	18 308	8 654	Gard	34 089	11 033
Aisne	24 324	9 580	<b>ALSACE</b>			Pyrénées-Atlantiques	30 902	11 220	Hérault	45 351	14 333
Oise	40 221	14 661	Rhin (Bas-)	41 901	13 209	Total	161 396	61 225	Lozère	4 173	1 611
Somme	26 559	9 947	Rhin (Haut-)	32 140	10 263				Pyrénées-Orientales	19 609	6 370
Total	91 104	34 188	Total	74 041	23 472	<b>MIDI-PYRÉNÉES</b>			Total	120 347	39 795
						Ariège	8 393	3 297	<b>PROVENCE ALPES CÔTE-D'AZUR</b>		
<b>HAUTE-NORMANDIE</b>			<b>FRANCHE-COMTÉ</b>			Aveyron	16 343	6 431	Alpes-de-Haute-Provence	6 842	2 332
Eure	30 593	11 452	Doubs	30 166	10 435	Garonne (Haute-)	56 577	21 760	Alpes (Hautes-)	5 989	1 864
Seine-Maritime	68 019	22 187	Jura	15 036	4 992	Gers	11 187	5 040	Alpes-Maritimes	44 421	11 000
Total	98 612	33 639	Saône (Haute-)	14 006	5 264	Lot	10 631	4 255	Bouches-du-Rhône	90 296	28 724
			Belfort (Territoire de)	7 252	2 469	Pyrénées (Hautes-)	12 791	5 044	Var	44 230	12 692
<b>CENTRE</b>			Total	66 460	23 160	Tarn	21 833	8 456	Vaucluse	27 146	9 702
Cher	19 197	5 732				Tarn-et-Garonne	13 800	6 460	Total	218 924	66 314
Eure-et-Loir	22 560	7 888	<b>PAYS DE LA LOIRE</b>						<b>CORSE</b>		
Indre	14 646	4 760	Loire-Atlantique	63 224	21 814	<b>LIMOUSIN</b>			Corse-Sud	5 651	1 264
Indre-et-Loire	31 241	10 605	Maine-et-Loire	42 034	13 891	Corrèze	13 057	4 538	Corse (Haute-)	6 162	1 598
Loir-et-Cher	19 763	6 497	Mayenne	16 493	6 296	Creuse	6 708	2 348	Total	11 813	2 862
Loiret	34 646	10 577	Sarthe	30 022	10 027	Vienne (Haute-)	18 937	6 515	<b>TOTAL FRANCE</b>	2 981 291	997 660
Total	142 053	46 059	Vendée	32 394	12 025	Total	38 702	13 401			
			Total	184 167	64 053						
<b>BASSE-NORMANDIE</b>											
Calvados	38 609	14 266									
Manche	30 109	11 642									
Orne	18 157	6 994									
Total	86 875	32 902									

# **VOITURES PARTICULIERES ET COMMERCIALES**

## **B - Parc au 1<sup>er</sup> janvier 1992 et avant Véhicules de moins de 15 ans**

**Renseignements obtenus, en accord avec le D.S.T. par :**

- la Chambre Syndicale des Constructeurs d'Automobiles (1)**
- la Chambre Syndicale des Importateurs d'Automobiles  
et de Motocycles**

Il est rappelé que l'évaluation de la puissance administrative ou fiscale, résultant de la circulaire du 28 décembre 1956, a été modifiée par la circulaire du 23 Décembre 1977 (J.O. du 8 février 1978), pour les voitures particulières réceptionnées par type à dater du 1<sup>er</sup> janvier 1978 (textes en annexe).

(1) devenue en 1990, le Comité des Constructeurs Français d'Automobiles (C.C.F.A.)

# Parc des voitures particulières et commerciales selon la classe d'âge (véhicules de moins de 15 ans d'âge) (voir p.5 in fine).

## France entière au 1<sup>er</sup> janvier des 10 dernières années

Classes de puissance administrative	Ages des véhicules											
	3 ans et moins %		4 et 5 ans %		6 et 7 ans %		8,9 et 10 ans %		11 à 15 ans %		Total %	
<b>1 à 4 CV</b>												
- au 1 <sup>er</sup> 01.83	1 643 007	6,9	590 079	2,5	493 750	2,1	767 034	3,2	1 317 158	5,6	4 811 028	20,3
- au 1 <sup>er</sup> 01.84	1 670 279	6,8	846 410	3,5	502 987	2,1	743 974	3,0	1 246 739	5,1	5 010 389	20,5
- au 1 <sup>er</sup> 01.85	1 531 767	6,2	1 054 646	4,2	586 195	2,4	713 308	2,9	1 213 853	4,9	5 099 769	20,6
- au 1 <sup>er</sup> 01.86	1 385 787	5,5	1 140 560	4,6	839 562	3,4	718 494	2,9	1 164 671	4,6	5 249 074	21,0
- au 1 <sup>er</sup> 01.87	1 325 783	5,3	1 106 902	4,4	1 037 986	4,1	812 310	3,2	1 110 134	4,4	5 393 115	21,4
- au 1 <sup>er</sup> 01.88	1 483 598	5,8	930 138	3,6	1 120 772	4,4	1 045 135	4,1	1 077 621	4,2	5 657 264	22,1
- au 1 <sup>er</sup> 01.89	1 665 783	6,5	850 769	3,3	1 091 883	4,2	1 317 178	5,1	1 048 252	4,0	5 973 865	23,1
- au 1 <sup>er</sup> 01.90	1 837 466	6,9	909 255	3,4	916 861	3,5	1 534 801	5,8	1 073 367	4,1	6 271 750	23,7
- au 1 <sup>er</sup> 01.91	1 909 721	7,1	1 034 139	3,8	839 090	3,1	1 553 607	5,7	1 260 228	4,7	6 596 785	24,4
- au 1 <sup>er</sup> 01.92	1 775 918	6,5	1 191 854	4,4	902 458	3,3	1 431 259	5,2	1 491 530	5,5	6 793 019	24,9
<b>5 CV</b>												
- au 1 <sup>er</sup> 01.83	513 342	2,2	509 665	2,2	529 408	2,2	760 102	3,2	546 695	2,3	2 859 212	12,1
- au 1 <sup>er</sup> 01.84	637 415	2,6	389 826	1,6	537 758	2,2	776 714	3,2	672 331	2,7	3 014 044	12,3
- au 1 <sup>er</sup> 01.85	767 015	3,1	311 325	1,3	502 830	2,0	756 669	3,1	767 817	3,1	3 105 656	12,6
- au 1 <sup>er</sup> 01.86	891 250	3,5	374 854	1,5	382 582	1,5	747 936	3,0	867 751	3,5	3 264 373	13,0
- au 1 <sup>er</sup> 01.87	953 466	3,6	466 704	1,9	304 004	1,3	735 541	2,9	960 177	3,9	3 419 892	13,6
- au 1 <sup>er</sup> 01.88	999 129	3,9	559 539	2,2	369 101	1,5	598 435	2,3	1 035 712	4,1	3 561 916	14,0
- au 1 <sup>er</sup> 01.89	1 050 174	4,1	624 693	2,4	464 802	1,8	509 318	1,9	1 031 681	4,0	3 680 668	14,2
- au 1 <sup>er</sup> 01.90	1 123 824	4,2	655 039	2,5	554 375	2,1	481 450	1,8	965 261	3,7	3 779 949	14,3
- au 1 <sup>er</sup> 01.91	1 193 028	4,4	667 803	2,5	617 150	2,3	603 302	2,2	844 016	3,1	3 925 299	14,5
- au 1 <sup>er</sup> 01.92	1 228 605	4,5	721 953	2,6	645 116	2,4	728 127	2,7	778 996	2,8	4 102 797	15,0
<b>6 CV</b>												
- au 1 <sup>er</sup> 01.83	717 242	3,0	518 768	2,2	564 510	2,4	743 127	3,1	1 343 852	5,7	3 887 499	16,4
- au 1 <sup>er</sup> 01.84	802 006	3,3	425 248	1,7	559 984	2,3	727 459	3,0	1 303 380	5,3	3 818 077	15,6
- au 1 <sup>er</sup> 01.85	838 471	3,4	413 064	1,7	510 105	2,1	754 037	3,0	1 218 625	4,9	3 734 302	15,1
- au 1 <sup>er</sup> 01.86	807 108	3,2	541 912	2,1	419 294	1,7	776 563	3,1	1 172 330	4,7	3 717 207	14,8
- au 1 <sup>er</sup> 01.87	870 989	3,5	570 669	2,3	406 668	1,6	736 070	2,9	1 064 292	4,2	3 648 688	14,5
- au 1 <sup>er</sup> 01.88	988 636	3,9	522 760	2,0	531 418	2,1	639 673	2,5	1 002 379	3,9	3 684 866	14,4
- au 1 <sup>er</sup> 01.89	1 118 963	4,3	545 585	2,1	561 686	2,2	599 407	2,3	978 946	3,8	3 804 587	14,7
- au 1 <sup>er</sup> 01.90	1 252 712	4,7	620 503	2,4	518 126	2,0	670 317	2,5	950 160	3,6	4 011 818	15,2
- au 1 <sup>er</sup> 01.91	1 396 318	5,1	719 535	2,7	542 851	2,0	739 628	2,8	887 683	3,3	4 286 015	15,9
- au 1 <sup>er</sup> 01.92	1 525 091	5,6	784 670	2,9	618 338	2,3	773 036	2,8	860 550	3,1	4 561 685	16,7
<b>7 CV</b>												
- au 1 <sup>er</sup> 01.83	1 889 274	8,0	1 331 626	5,6	1 257 621	5,3	1 324 545	5,6	1 023 087	4,3	6 826 153	28,8
- au 1 <sup>er</sup> 01.84	1 959 548	8,0	1 317 104	5,4	1 288 113	5,3	1 378 302	5,6	1 419 198	5,8	7 362 265	30,1
- au 1 <sup>er</sup> 01.85	1 923 683	7,8	1 228 556	5,0	1 310 599	5,3	1 566 126	6,3	1 620 009	6,5	7 648 973	30,9
- au 1 <sup>er</sup> 01.86	1 728 094	6,9	1 243 561	5,0	1 293 489	5,2	1 771 532	7,1	1 697 542	6,8	7 734 218	31,0
- au 1 <sup>er</sup> 01.87	1 553 425	6,2	1 371 517	5,5	1 197 821	4,8	1 787 668	7,1	1 873 283	7,4	7 783 714	31,0
- au 1 <sup>er</sup> 01.88	1 552 227	6,1	1 255 243	4,9	1 215 581	4,7	1 802 029	7,1	1 985 734	7,8	7 810 814	30,6
- au 1 <sup>er</sup> 01.89	1 626 580	6,3	1 005 272	3,9	1 352 055	5,2	1 708 660	6,6	2 015 217	7,8	7 707 784	29,8
- au 1 <sup>er</sup> 01.90	1 574 172	6,0	1 007 271	3,8	1 236 432	4,7	1 714 221	6,5	2 124 897	8,0	7 656 993	29,0
- au 1 <sup>er</sup> 01.91	1 480 846	5,5	1 081 382	4,0	986 976	3,6	1 798 855	6,6	2 213 713	8,2	7 561 772	27,9
- au 1 <sup>er</sup> 01.92	1 308 974	4,8	1 067 808	3,9	991 992	3,6	1 777 482	6,5	2 158 486	7,9	7 304 742	26,7
<b>8 CV</b>												
- au 1 <sup>er</sup> 01.83	323 904	1,4	212 855	0,9	132 697	0,5	122 706	0,5	232 536	1,0	1 024 698	4,3
- au 1 <sup>er</sup> 01.84	288 015	1,2	242 239	1,0	155 897	0,6	162 584	0,7	184 136	0,7	1 032 871	4,2
- au 1 <sup>er</sup> 01.85	274 902	1,1	232 462	0,9	211 920	0,9	173 540	0,7	148 119	0,6	1 040 917	4,2
- au 1 <sup>er</sup> 01.86	278 559	1,1	202 065	0,8	241 046	0,9	214 289	0,9	147 310	0,6	1 083 269	4,3
- au 1 <sup>er</sup> 01.87	262 378	1,1	181 482	0,7	228 609	0,9	255 856	1,0	183 293	0,7	1 111 618	4,4
- au 1 <sup>er</sup> 01.88	226 543	0,9	179 837	0,7	198 798	0,8	319 453	1,2	207 482	0,8	1 132 113	4,4
- au 1 <sup>er</sup> 01.89	190 249	0,7	189 233	0,7	180 497	0,7	326 625	1,3	256 505	1,0	1 143 109	4,4
- au 1 <sup>er</sup> 01.90	194 432	0,7	168 562	0,6	178 568	0,7	306 780	1,2	309 742	1,2	1 158 084	4,4
- au 1 <sup>er</sup> 01.91	220 823	0,8	130 711	0,5	186 366	0,7	272 507	1,0	364 031	1,3	1 174 438	4,3
- au 1 <sup>er</sup> 01.92	229 405	0,9	118 694	0,4	165 500	0,6	262 745	1,0	390 693	1,4	1 167 037	4,3

# Parc des voitures particulières et commerciales selon la classe d'âge (véhicules de moins de 15 ans d'âge) (voir p.5 in fine).

## France entière (suite) au 1<sup>er</sup> janvier des 10 dernières années

Classes de puissance administrative	Ages des véhicules					
	3 ans et moins %	4 et 5 ans %	6 et 7 ans %	8,9 et 10 ans %	11 à 15 ans %	Total %
<b>9 CV</b>						
- au 1 <sup>er</sup> 01.83	242 558 1,0	314 908 1,3	372 333 1,6	326 508 1,4	468 319 2,0	1 724 626 7,3
- au 1 <sup>er</sup> 01.84	220 264 0,9	246 657 1,0	364 746 1,5	360 255 1,5	491 067 2,0	1 682 989 6,9
- au 1 <sup>er</sup> 01.85	237 812 1,0	168 998 0,7	311 322 1,2	444 041 1,8	495 162 2,0	1 657 335 6,7
- au 1 <sup>er</sup> 01.86	255 215 1,0	141 997 0,6	243 310 1,0	510 845 2,0	485 454 1,9	1 636 821 6,5
- au 1 <sup>er</sup> 01.87	279 428 1,1	156 138 0,6	166 293 0,7	472 131 1,9	503 349 2,0	1 577 339 6,3
- au 1 <sup>er</sup> 01.88	345 437 1,4	162 721 0,6	140 487 0,6	387 510 1,5	542 290 2,1	1 578 445 6,2
- au 1 <sup>er</sup> 01.89	398 578 1,5	178 171 0,7	155 853 0,6	285 999 1,1	562 609 2,2	1 581 210 6,1
- au 1 <sup>er</sup> 01.90	413 599 1,6	201 270 0,8	163 055 0,6	228 827 0,9	580 065 2,1	1 586 816 6,0
- au 1 <sup>er</sup> 01.91	376 499 1,4	254 087 0,9	178 621 0,7	211 659 0,8	570 897 2,1	1 591 763 5,9
- au 1 <sup>er</sup> 01.92	318 235 1,1	292 860 1,1	201 052 0,7	231 909 0,8	486 864 1,9	1 530 920 5,6
<b>10 CV</b>						
- au 1 <sup>er</sup> 01.83	239 757 1,0	126 133 0,5	37 270 0,2	64 009 0,3	167 927 0,7	635 096 2,7
- au 1 <sup>er</sup> 01.84	199 556 0,8	173 436 0,7	54 105 0,2	59 069 0,2	167 997 0,7	654 163 2,6
- au 1 <sup>er</sup> 01.85	139 783 0,6	173 267 0,7	125 556 0,5	52 971 0,2	120 174 0,5	611 751 2,5
<b>10 et 11 CV</b>						
- au 1 <sup>er</sup> 01.86	189 227 0,8	231 187 0,9	330 686 1,3	411 572 1,7	554 519 2,2	1 717 191 6,9
- au 1 <sup>er</sup> 01.87	169 952 0,7	179 635 0,7	262 824 1,0	467 240 1,9	529 114 2,1	1 608 765 6,4
- au 1 <sup>er</sup> 01.88	167 638 0,6	134 382 0,5	228 289 0,9	480 554 1,9	501 857 2,0	1 512 720 5,9
- au 1 <sup>er</sup> 01.89	176 127 0,7	116 745 0,4	179 075 0,7	430 318 1,7	518 045 2,0	1 420 310 5,5
- au 1 <sup>er</sup> 01.90	199 218 0,8	111 995 0,4	134 396 0,5	352 604 1,3	581 874 2,2	1 380 087 5,2
- au 1 <sup>er</sup> 01.91	236 647 0,9	113 344 0,4	116 832 0,4	289 669 1,1	597 197 2,2	1 353 689 5,0
- au 1 <sup>er</sup> 01.92	247 414 0,9	121 667 0,5	111 956 0,4	231 043 0,8	588 664 2,2	1 300 744 4,8
<b>11 CV et +</b>						
- au 1 <sup>er</sup> 01.83	239 211 1,0	360 880 1,5	368 638 1,6	413 849 1,7	522 154 2,2	1 904 732 8,0
- au 1 <sup>er</sup> 01.84	198 169 0,8	258 906 1,1	377 028 1,5	430 348 1,8	612 989 2,5	1 877 440 7,7
- au 1 <sup>er</sup> 01.85	180 411 0,7	176 303 0,7	358 783 1,5	494 694 2,0	624 887 2,5	1 835 078 7,4
<b>12 CV et +</b>						
- au 1 <sup>er</sup> 01.86	73 624 0,3	69 229 0,3	99 021 0,4	205 809 0,8	178 570 0,7	626 253 2,5
- au 1 <sup>er</sup> 01.87	75 167 0,3	57 831 0,2	83 013 0,3	174 887 0,7	224 394 0,9	615 292 2,4
- au 1 <sup>er</sup> 01.88	81 954 0,3	50 877 0,2	69 383 0,3	156 290 0,6	243 011 1,0	601 515 2,4
- au 1 <sup>er</sup> 01.89	92 770 0,3	48 545 0,2	58 232 0,2	132 205 0,5	249 978 1,0	581 730 2,2
- au 1 <sup>er</sup> 01.90	104 989 0,4	53 422 0,2	51 536 0,2	110 909 0,4	267 273 1,0	588 129 2,2
- au 1 <sup>er</sup> 01.91	119 004 0,4	59 546 0,2	49 130 0,2	94 853 0,4	256 893 0,9	579 426 2,1
- au 1 <sup>er</sup> 01.92	125 050 0,4	65 001 0,2	53 884 0,2	81 615 0,4	221 384 0,8	546 934 2,0
<b>Non indiqué</b>						
- au 1 <sup>er</sup> 01.83	160 0,0	1 122 0,0	2 004 0,0	2 586 0,0	9 476 0,1	15 348 0,1
- au 1 <sup>er</sup> 01.84	147 0,0	210 0,0	1 874 0,0	2 144 0,0	8 475 0,1	12 850 0,1
- au 1 <sup>er</sup> 01.85	139 0,0	196 0,0	1 003 0,0	2 212 0,0	6 695 0,0	10 145 0,0
- au 1 <sup>er</sup> 01.86	125 0,0	181 0,0	244 0,0	2 447 0,0	5 073 0,0	8 070 0,0
- au 1 <sup>er</sup> 01.87	134 0,0	161 0,0	211 0,0	1 595 0,0	4 119 0,0	6 220 0,0
- au 1 <sup>er</sup> 01.88	169 0,0	118 0,0	176 0,0	946 0,0	3 347 0,0	4 756 0,0
- au 1 <sup>er</sup> 01.89	184 0,0	110 0,0	155 0,0	311 0,0	2 803 0,0	3 563 0,0
- au 1 <sup>er</sup> 01.90	182 0,0	109 0,0	109 0,0	278 0,0	2 218 0,0	2 896 0,0
- au 1 <sup>er</sup> 01.91	179 0,0	109 0,0	102 0,0	219 0,0	1 846 0,0	2 455 0,0
- au 1 <sup>er</sup> 01.92	130 0,0	89 0,0	99 0,0	184 0,0	1 264 0,0	1 766 0,0
<b>Total</b>						
- au 1 <sup>er</sup> 01.83	5 808 455 24,5	3 966 036 16,7	3 758 231 15,9	4 524 466 19,1	5 631 204 23,8	23 688 392 100,0
- au 1 <sup>er</sup> 01.84	5 975 399 24,4	3 900 036 16,0	3 842 492 15,7	4 640 849 19,0	6 106 312 24,9	24 465 088 100,0
- au 1 <sup>er</sup> 01.85	5 893 983 23,9	3 758 817 15,2	3 918 313 15,9	4 957 572 20,0	6 215 241 25,0	24 743 926 100,0
- au 1 <sup>er</sup> 01.86	5 608 989 22,3	3 945 546 15,8	3 849 234 15,4	5 359 487 21,5	6 273 220 25,0	25 036 476 100,0
- au 1 <sup>er</sup> 01.87	5 490 722 21,8	4 091 039 16,3	3 687 429 14,7	5 443 298 21,6	6 452 155 25,6	25 164 643 100,0
- au 1 <sup>er</sup> 01.88	5 845 331 22,9	3 795 615 14,7	3 874 005 15,3	5 430 025 21,2	6 599 433 25,9	25 544 409 100,0
- au 1 <sup>er</sup> 01.89	6 319 408 24,4	3 559 123 13,7	4 044 238 15,6	5 310 021 20,5	6 664 036 25,8	25 896 826 100,0
- au 1 <sup>er</sup> 01.90	6 700 594 25,3	3 727 426 14,1	3 753 458 14,3	5 400 187 20,4	6 854 857 25,9	26 436 522 100,0
- au 1 <sup>er</sup> 01.91	6 933 065 25,6	4 060 656 15,0	3 517 118 13,0	5 564 299 20,6	6 996 504 25,8	27 071 642 100,0
- au 1 <sup>er</sup> 01.92	6 758 822 24,7	4 364 596 16,0	3 690 395 13,5	5 517 400 20,2	6 978 431 25,6	27 309 644 100,0

**Parc des voitures particulières et commerciales  
au 1<sup>er</sup> janvier 1992, par départements et classes d'âge**  
(années de première mise en circulation 1977-1991)

**Région Ile-de-France**

DEPARTEMENTS ET ANNEES DE FABRICATION	CLASSES DE PUISSANCE ADMINISTRATIVE								NON INDIQUEE	TOTAL
	1 A 4 CV	5 CV	6 CV	7 CV	8 CV	9 CV	10.11 CV	12CV ET +		
<b>PARIS</b>										
89-90-91	50.690	39.643	48.755	64.352	17.942	27.125	20.419	18.392	26	287.344
87-88	28.848	19.596	17.774	37.620	6.848	16.557	8.276	8.342	5	143.866
85-86	23.125	16.673	15.143	29.281	8.737	9.422	7.069	5.640	11	115.101
82-83-84	30.005	17.831	21.667	41.185	11.236	10.324	12.324	7.455	13	152.040
AVANT 82	24.947	17.535	22.943	53.935	14.468	16.853	27.741	17.006	33	195.461
<b>TOTAUX DEPARTEMENT</b>	<b>157.615</b>	<b>111.278</b>	<b>126.282</b>	<b>226.373</b>	<b>59.231</b>	<b>80.281</b>	<b>75.829</b>	<b>56.835</b>	<b>88</b>	<b>893.812</b>
<b>SEINE ET MARNE</b>										
89-90-91	35.752	25.948	33.658	28.255	5.380	7.539	5.849	2.741	1	145.123
87-88	22.372	14.400	16.090	23.174	2.523	6.800	3.062	1.424	1	89.846
85-86	15.458	11.754	12.142	21.025	3.441	4.865	2.864	1.238	-	72.787
82-83-84	23.770	12.677	13.964	34.501	5.397	4.795	5.748	1.926	1	102.779
AVANT 82	22.523	11.170	13.141	35.416	7.243	8.533	12.647	4.624	6	115.303
<b>TOTAUX DEPARTEMENT</b>	<b>119.875</b>	<b>75.949</b>	<b>88.995</b>	<b>142.371</b>	<b>23.984</b>	<b>32.532</b>	<b>30.170</b>	<b>11.953</b>	<b>9</b>	<b>525.838</b>
<b>YVELINES</b>										
89-90-91	50.469	32.430	43.752	46.489	8.543	14.631	10.787	5.581	2	212.684
87-88	28.347	16.957	17.337	30.646	3.902	10.699	4.646	2.432	2	114.968
85-86	20.433	14.095	12.969	25.676	5.187	6.931	4.573	2.014	3	91.881
82-83-84	31.096	14.600	16.526	40.123	7.243	6.346	7.582	2.860	3	126.379
AVANT 82	27.056	13.305	15.935	42.410	8.797	10.309	15.423	6.412	20	139.667
<b>TOTAUX DEPARTEMENT</b>	<b>157.401</b>	<b>91.387</b>	<b>106.519</b>	<b>185.344</b>	<b>33.672</b>	<b>48.916</b>	<b>43.011</b>	<b>19.299</b>	<b>30</b>	<b>685.579</b>
<b>ESSONNE</b>										
89-90-91	35.206	24.766	32.314	32.529	5.904	8.952	6.513	2.976	3	149.163
87-88	23.374	14.718	15.895	25.988	2.646	8.094	3.579	1.656	2	95.952
85-86	17.599	12.306	12.789	23.416	3.777	5.645	3.363	1.415	-	80.310
82-83-84	27.289	13.180	15.663	38.535	6.234	5.602	6.580	2.197	-	115.280
AVANT 82	28.829	15.722	17.841	50.171	9.558	12.276	17.195	6.187	16	157.795
<b>TOTAUX DEPARTEMENT</b>	<b>132.297</b>	<b>80.692</b>	<b>94.502</b>	<b>170.639</b>	<b>28.119</b>	<b>40.569</b>	<b>37.230</b>	<b>14.431</b>	<b>21</b>	<b>598.500</b>
<b>HAUTS DE SEINE</b>										
89-90-91	48.857	36.130	52.992	60.062	11.689	21.679	16.600	9.603	26	257.638
87-88	24.046	16.538	14.957	31.910	4.215	12.237	5.416	3.704	7	113.030
85-86	19.299	13.820	12.866	25.640	5.475	7.214	4.805	2.868	6	91.993
82-83-84	27.886	13.774	16.695	37.580	7.641	7.045	8.587	3.553	1	122.712
AVANT 82	23.200	13.776	17.527	45.944	10.522	13.319	19.532	8.936	9	152.765
<b>TOTAUX DEPARTEMENT</b>	<b>143.238</b>	<b>94.038</b>	<b>115.037</b>	<b>201.136</b>	<b>39.542</b>	<b>61.494</b>	<b>54.940</b>	<b>28.664</b>	<b>49</b>	<b>738.138</b>
<b>SEINE ST DENIS</b>										
89-90-91	28.125	20.112	27.775	29.581	5.751	7.752	5.852	2.742	1	127.691
87-88	18.598	11.819	15.077	25.023	2.683	7.506	3.553	1.621	2	85.882
85-86	14.139	10.312	13.058	23.675	4.006	5.713	3.850	1.606	1	76.360
82-83-84	23.161	12.485	16.598	41.313	7.292	6.666	7.859	2.756	-	118.130
AVANT 82	21.927	13.750	16.789	50.927	10.894	14.027	20.369	8.154	10	156.847
<b>TOTAUX DEPARTEMENT</b>	<b>105.950</b>	<b>68.478</b>	<b>89.297</b>	<b>170.519</b>	<b>30.626</b>	<b>41.664</b>	<b>41.483</b>	<b>16.879</b>	<b>14</b>	<b>564.910</b>

# Parc des voitures particulières et commerciales au 1<sup>er</sup> janvier 1992, par départements et classes d'âge

(années de première mise en circulation 1977-1991)

## Région Ile-de-France (suite)

DEPARTEMENTS ET ANNEES DE FABRICATION	CLASSES DE PUISSANCE ADMINISTRATIVE								NON INDIQUEE	TOTAL
	1 A 4 CV	5 CV	6 CV	7 CV	8 CV	9 CV	10.11 CV	12CV ET +		
<b>VAL DE MARNE</b>										
89-90-91	30.656	21.425	27.649	31.706	6.304	9.264	6.708	3.826	2	137.540
87-88	20.104	12.884	14.054	25.204	2.944	8.679	3.684	2.007	1	89.561
85-86	15.356	11.149	11.505	22.449	4.323	5.623	3.676	1.797	-	75.878
82-83-84	23.829	12.418	14.841	35.687	6.506	5.916	7.155	2.673	2	109.027
AVANT 82	21.603	12.473	15.047	40.494	9.176	10.974	16.762	7.197	20	133.746
<b>TOTAUX DEPARTEMENT</b>	<b>111.548</b>	<b>70.349</b>	<b>83.096</b>	<b>155.540</b>	<b>29.253</b>	<b>40.456</b>	<b>37.985</b>	<b>17.500</b>	<b>25</b>	<b>545.752</b>
<b>VAL D'OISE</b>										
89-90-91	30.051	21.516	27.633	28.446	5.320	7.566	5.917	3.051	3	129.503
87-88	19.034	11.714	13.779	22.232	2.564	6.856	3.176	1.358	5	80.718
85-86	14.016	10.112	11.178	20.425	3.556	4.836	3.191	1.339	-	68.653
82-83-84	21.926	11.393	13.556	33.598	5.795	5.193	6.082	2.041	4	99.588
AVANT 82	19.881	11.111	13.188	36.650	7.638	9.226	13.896	5.249	8	116.847
<b>TOTAUX DEPARTEMENT</b>	<b>104.908</b>	<b>65.846</b>	<b>79.334</b>	<b>141.351</b>	<b>24.873</b>	<b>33.677</b>	<b>32.262</b>	<b>13.038</b>	<b>20</b>	<b>495.309</b>
<b>TOTAL REGIONAL</b>										
89-90-91	309.806	221.970	294.528	321.420	66.833	104.508	78.645	48.912	64	1446.686
87-88	184.723	118.626	124.963	221.797	28.325	77.428	35.392	22.544	25	813.823
85-86	139.425	100.221	101.650	191.587	38.502	50.249	33.391	17.917	21	672.963
82-83-84	208.912	108.358	129.510	302.522	57.344	51.887	61.917	25.461	24	945.935
AVANT 82	189.966	108.842	132.411	355.947	78.296	95.517	143.565	63.765	122	1168.431
<b>TOTAUX REGION</b>	<b>1032.832</b>	<b>658.017</b>	<b>783.062</b>	<b>1393.273</b>	<b>269.300</b>	<b>379.589</b>	<b>352.910</b>	<b>178.599</b>	<b>256</b>	<b>5047.838</b>

**Parc des voitures particulières et commerciales  
au 1<sup>er</sup> janvier 1992, par départements et classes d'âge**  
(années de première mise en circulation 1977-1991)

**Région Champagne-Ardenne**

DEPARTEMENTS ET ANNEES DE FABRICATION	CLASSES DE PUISSANCE ADMINISTRATIVE								NON INDIQUEE	TOTAL
	1 A 4 CV	5 CV	6 CV	7 CV	8 CV	9 CV	10.11 CV	12CV ET +		
<b>ARDENNES</b>										
89-90-91	8.525	5.838	7.648	5.816	671	1.092	882	321	-	30.793
87-88	6.155	3.342	4.368	4.856	461	1.093	491	186	-	20.962
85-86	4.731	3.249	3.401	4.633	647	741	449	162	-	18.013
82-83-84	7.262	3.860	3.845	8.785	975	909	871	256	-	26.763
AVANT 82	6.860	3.383	3.872	10.425	1.547	1.797	2.458	824	6	31.172
<b>TOTAUX DEPARTEMENT</b>	<b>33.533</b>	<b>19.672</b>	<b>23.134</b>	<b>34.525</b>	<b>4.301</b>	<b>5.632</b>	<b>5.151</b>	<b>1.749</b>	<b>6</b>	<b>127.703</b>
<b>AUBE</b>										
89-90-91	8.006	6.197	7.750	6.433	1.046	1.551	1.136	486	-	32.605
87-88	5.449	3.547	4.183	5.557	629	1.432	652	246	-	21.695
85-86	4.117	3.137	3.189	5.276	769	967	508	221	-	18.184
82-83-84	6.806	3.536	3.894	9.380	1.268	1.131	1.091	357	-	27.463
AVANT 82	7.082	3.661	4.084	10.991	1.847	2.256	2.875	888	2	33.686
<b>TOTAUX DEPARTEMENT</b>	<b>31.460</b>	<b>20.078</b>	<b>23.100</b>	<b>37.637</b>	<b>5.559</b>	<b>7.337</b>	<b>6.262</b>	<b>2.198</b>	<b>2</b>	<b>133.633</b>
<b>MARNE</b>										
89-90-91	18.069	14.017	17.444	14.396	2.660	3.514	2.726	1.299	-	74.125
87-88	11.745	7.438	8.769	11.723	1.229	3.196	1.277	626	-	46.003
85-86	8.523	6.054	6.570	10.254	1.567	2.099	1.051	501	1	36.620
82-83-84	12.928	6.666	7.345	16.173	2.355	2.130	2.048	714	4	50.363
AVANT 82	12.473	6.038	6.834	17.833	3.274	3.798	5.101	1.741	16	57.108
<b>TOTAUX DEPARTEMENT</b>	<b>63.738</b>	<b>40.213</b>	<b>46.962</b>	<b>70.379</b>	<b>11.085</b>	<b>14.737</b>	<b>12.203</b>	<b>4.881</b>	<b>21</b>	<b>264.219</b>
<b>HAUTE MARNE</b>										
89-90-91	5.662	4.474	5.737	4.204	513	825	638	227	1	22.281
87-88	3.926	2.637	3.074	3.778	314	827	768	142	-	14.906
85-86	2.934	2.308	2.425	3.776	435	569	289	130	-	12.866
82-83-84	4.872	2.716	2.753	6.889	733	736	617	160	1	19.477
AVANT 82	4.831	2.320	2.989	7.594	1.147	1.495	1.734	540	1	22.651
<b>TOTAUX DEPARTEMENT</b>	<b>22.225</b>	<b>14.450</b>	<b>16.928</b>	<b>26.241</b>	<b>3.142</b>	<b>4.447</b>	<b>3.546</b>	<b>1.199</b>	<b>3</b>	<b>92.181</b>
<b>TOTAL REGIONAL</b>										
89-90-91	40.262	30.526	38.579	30.849	4.890	6.982	5.382	2.333	1	159.804
87-88	27.275	16.959	20.344	25.924	2.633	6.543	2.688	1.200	-	103.566
85-86	20.305	14.748	15.585	23.939	3.418	4.376	2.297	1.014	1	85.683
82-83-84	31.868	16.778	17.837	41.227	5.331	4.906	4.627	1.487	5	124.066
AVANT 82	31.246	15.402	17.779	46.843	7.815	9.346	12.168	3.993	25	144.617
<b>TOTAUX REGION</b>	<b>150.956</b>	<b>94.413</b>	<b>110.124</b>	<b>168.782</b>	<b>24.087</b>	<b>32.153</b>	<b>27.162</b>	<b>10.027</b>	<b>32</b>	<b>617.736</b>



# Parc des voitures particulières et commerciales au 1<sup>er</sup> janvier 1992, par départements et classes d'âge

(années de première mise en circulation 1977-1991)

## Région Picardie

DEPARTEMENTS ET ANNEES DE FABRICATION	CLASSES DE PUISSANCE ADMINISTRATIVE								NON INDIQUEE	TOTAL
	1 A 4 CV	5 CV	6 CV	7 CV	8 CV	9 CV	10.11 CV	12CV ET +		
<b>AISNE</b>										
89-90-91	16.648	12.605	14.973	11.062	1.598	2.200	1.644	811	-	61.541
87-88	10.650	6.782	7.647	9.158	845	1.919	839	322	1	38.163
85-86	8.267	6.032	5.856	8.855	1.106	1.431	794	293	1	32.635
82-83-84	12.824	6.978	7.161	15.797	1.894	1.848	1.678	477	-	48.657
AVANT 82	12.543	6.353	7.315	18.358	3.007	3.383	4.421	1.426	23	56.829
<b>TOTAUX DEPARTEMENT</b>	<b>60.932</b>	<b>38.750</b>	<b>42.952</b>	<b>63.230</b>	<b>8.450</b>	<b>10.781</b>	<b>9.376</b>	<b>3.329</b>	<b>25</b>	<b>237.825</b>
<b>OISE</b>										
89-90-91	24.022	16.788	22.393	17.251	2.723	3.471	2.893	1.294	-	90.835
87-88	15.752	9.651	11.120	14.549	1.456	3.332	1.572	725	1	58.158
85-86	11.403	8.554	8.194	13.589	1.875	2.569	1.483	574	-	48.241
82-83-84	17.668	9.430	9.736	22.801	2.892	2.898	2.995	946	-	69.366
AVANT 82	17.239	8.243	9.753	25.127	4.619	5.629	7.379	2.524	19	80.532
<b>TOTAUX DEPARTEMENT</b>	<b>86.084</b>	<b>52.666</b>	<b>61.196</b>	<b>93.317</b>	<b>13.565</b>	<b>17.899</b>	<b>16.322</b>	<b>6.063</b>	<b>20</b>	<b>347.132</b>
<b>SOMME</b>										
89-90-91	16.035	11.280	14.559	10.545	1.284	1.935	1.417	567	-	57.622
87-88	11.063	6.852	7.684	9.395	778	1.913	786	303	1	38.775
85-86	8.692	6.260	5.778	9.340	1.142	1.571	702	258	-	33.743
82-83-84	14.555	6.969	7.441	16.731	1.776	1.814	1.763	454	1	51.504
AVANT 82	14.324	7.605	8.670	22.174	3.084	4.164	4.676	1.505	12	66.214
<b>TOTAUX DEPARTEMENT</b>	<b>64.669</b>	<b>38.966</b>	<b>44.132</b>	<b>68.185</b>	<b>8.064</b>	<b>11.397</b>	<b>9.344</b>	<b>3.087</b>	<b>14</b>	<b>247.858</b>
<b>TOTAL REGIONAL</b>										
89-90-91	56.705	40.673	51.925	38.858	5.605	7.606	5.954	2.672	-	209.998
87-88	37.465	23.285	26.451	33.102	3.079	7.164	3.197	1.350	3	135.096
85-86	28.362	20.846	19.828	31.784	4.123	5.571	2.979	1.125	1	114.619
82-83-84	45.047	23.377	24.338	55.329	6.562	6.560	6.436	1.877	1	169.527
AVANT 82	44.106	22.201	25.738	65.659	10.710	13.176	16.476	5.455	54	203.575
<b>TOTAUX REGION</b>	<b>211.685</b>	<b>130.382</b>	<b>148.280</b>	<b>224.732</b>	<b>30.079</b>	<b>40.077</b>	<b>35.042</b>	<b>12.479</b>	<b>59</b>	<b>832.815</b>

**Parc des voitures particulières et commerciales  
au 1<sup>er</sup> janvier 1992, par départements et classes d'âge**  
(années de première mise en circulation 1977-1991)

**Région Haute-Normandie**

DEPARTEMENTS ET ANNEES DE FABRICATION	CLASSES DE PUISSANCE ADMINISTRATIVE									NON INDIQUEE	TOTAL
	1 A 4 CV	5 CV	6 CV	7 CV	8 CV	9 CV	10.11 CV	12CV ET +			
<b>EURE</b>											
89-90-91	16.409	12.094	16.734	11.390	1.798	2.336	1.925	780	-	63.466	
87-88	10.862	6.783	7.806	9.752	956	2.374	974	462	1	39.970	
85-86	8.073	5.973	5.980	9.158	1.393	1.828	983	430	1	33.819	
82-83-84	13.218	6.996	7.448	17.457	2.452	1.995	2.202	691	3	52.462	
AVANT 82	14.098	7.278	8.166	21.135	3.762	4.771	5.522	1.981	17	66.730	
<b>TOTAUX DEPARTEMENT</b>	<b>62.660</b>	<b>39.124</b>	<b>46.134</b>	<b>68.892</b>	<b>10.361</b>	<b>13.304</b>	<b>11.606</b>	<b>4.344</b>	<b>22</b>	<b>256.447</b>	
<b>SEINE MARITIME</b>											
89-90-91	38.396	24.504	34.686	26.401	3.708	5.163	3.825	1.521	-	138.204	
87-88	25.900	14.533	16.890	22.931	1.960	5.193	1.982	904	4	90.297	
85-86	19.888	13.474	12.428	22.201	2.618	4.065	2.066	769	1	77.510	
82-83-84	32.044	15.624	16.634	38.809	4.537	4.340	4.537	1.226	1	117.752	
AVANT 82	29.906	14.333	16.231	41.427	6.628	9.079	10.592	3.405	6	131.607	
<b>TOTAUX DEPARTEMENT</b>	<b>146.134</b>	<b>82.468</b>	<b>96.869</b>	<b>151.769</b>	<b>19.451</b>	<b>27.840</b>	<b>23.002</b>	<b>7.825</b>	<b>12</b>	<b>555.370</b>	
<b>TOTAL REGIONAL</b>											
89-90-91	54.805	36.598	51.420	37.791	5.506	7.499	5.750	2.301	-	201.670	
87-88	36.762	21.316	24.696	32.683	2.916	7.567	2.956	1.366	5	130.267	
85-86	27.961	19.447	18.408	31.359	4.011	5.893	3.049	1.199	2	111.329	
82-83-84	45.262	22.620	24.082	56.266	6.989	6.335	6.739	1.917	4	170.214	
AVANT 82	44.004	21.611	24.397	62.562	10.390	13.850	16.114	5.386	23	198.337	
<b>TOTAUX REGION</b>	<b>208.794</b>	<b>121.592</b>	<b>143.003</b>	<b>220.661</b>	<b>29.812</b>	<b>41.144</b>	<b>34.608</b>	<b>12.169</b>	<b>34</b>	<b>811.817</b>	

# Parc des voitures particulières et commerciales au 1<sup>er</sup> janvier 1992, par départements et classes d'âge

(années de première mise en circulation 1977-1991)

## Région Centre

DEPARTEMENTS ET ANNEES DE FABRICATION	CLASSES DE PUISSANCE ADMINISTRATIVE								NON INDIQUEE	TOTAL
	1 A 4 CV	5 CV	6 CV	7 CV	8 CV	9 CV	10.11 CV	12CV ET +		
<b>CHER</b>										
89-90-91	9.234	6.438	8.191	7.482	966	1.539	1.086	400	3	35.339
87-88	6.317	3.558	4.109	6.446	512	1.487	532	228	4	23.193
85-86	4.606	3.347	3.273	6.019	793	1.205	628	184	3	20.058
82-83-84	7.567	3.748	3.789	11.107	1.262	1.378	1.290	363	3	30.507
AVANT 82	9.396	4.189	5.077	13.914	2.240	2.766	3.677	995	17	42.271
<b>TOTAUX DEPARTEMENT</b>	<b>37.120</b>	<b>21.280</b>	<b>24.439</b>	<b>44.968</b>	<b>5.773</b>	<b>8.375</b>	<b>7.213</b>	<b>2.170</b>	<b>30</b>	<b>151.368</b>
<b>EURE ET LOIR</b>										
89-90-91	12.128	9.052	12.140	9.658	1.516	2.117	1.659	752	1	49.023
87-88	7.692	4.913	5.753	7.901	749	2.071	823	375	-	30.277
85-86	5.850	4.155	4.389	7.702	1.087	1.459	860	308	-	25.810
82-83-84	9.472	4.726	5.239	13.691	1.717	1.653	1.747	466	2	38.713
AVANT 82	10.164	4.975	5.551	15.277	2.651	3.264	4.452	1.324	12	47.670
<b>TOTAUX DEPARTEMENT</b>	<b>45.306</b>	<b>27.821</b>	<b>33.072</b>	<b>54.229</b>	<b>7.720</b>	<b>10.564</b>	<b>9.541</b>	<b>3.225</b>	<b>15</b>	<b>191.493</b>
<b>INDRE</b>										
89-90-91	5.849	4.420	5.536	4.799	571	837	616	284	-	22.912
87-88	4.360	2.945	3.172	4.685	367	1.006	338	155	-	17.028
85-86	3.259	2.498	2.482	4.658	541	797	356	136	1	14.728
82-83-84	5.539	3.004	2.977	8.552	864	901	866	224	2	22.929
AVANT 82	6.923	3.323	3.935	10.670	1.745	2.200	2.430	703	7	31.936
<b>TOTAUX DEPARTEMENT</b>	<b>25.930</b>	<b>16.190</b>	<b>18.102</b>	<b>33.364</b>	<b>4.088</b>	<b>5.741</b>	<b>4.606</b>	<b>1.502</b>	<b>10</b>	<b>109.533</b>
<b>INDRE ET LOIRE</b>										
89-90-91	14.948	10.360	13.439	11.528	1.727	2.553	1.979	847	1	57.382
87-88	10.075	6.210	7.142	9.717	998	2.606	973	409	-	38.130
85-86	7.899	5.500	5.731	9.449	1.406	1.806	893	371	2	33.057
82-83-84	12.892	6.453	6.859	17.616	2.426	2.240	2.112	637	1	51.236
AVANT 82	15.463	8.440	9.412	25.499	4.183	5.598	6.204	2.046	15	76.860
<b>TOTAUX DEPARTEMENT</b>	<b>61.277</b>	<b>36.963</b>	<b>42.583</b>	<b>73.809</b>	<b>10.740</b>	<b>14.803</b>	<b>12.161</b>	<b>4.310</b>	<b>19</b>	<b>256.665</b>
<b>LOIR ET CHER</b>										
89-90-91	9.268	6.615	8.674	7.291	938	1.433	1.102	513	-	35.834
87-88	6.064	4.085	4.558	6.230	529	1.444	590	265	-	23.765
85-86	4.546	3.403	3.443	6.112	822	1.127	588	251	1	20.293
82-83-84	7.752	3.655	3.960	10.622	1.294	1.228	1.247	320	-	30.078
AVANT 82	9.186	4.371	4.974	13.443	2.191	2.799	3.447	1.011	5	41.427
<b>TOTAUX DEPARTEMENT</b>	<b>36.816</b>	<b>22.129</b>	<b>25.609</b>	<b>43.698</b>	<b>5.774</b>	<b>8.031</b>	<b>6.974</b>	<b>2.360</b>	<b>6</b>	<b>151.397</b>
<b>LOIRET</b>										
89-90-91	17.286	12.394	15.639	15.178	2.138	3.374	2.458	1.101	-	69.568
87-88	11.999	7.448	8.155	12.764	1.230	3.490	1.303	538	1	46.928
85-86	8.606	6.373	6.227	11.813	1.712	2.468	1.311	481	-	38.991
82-83-84	14.472	7.225	7.852	20.305	2.885	2.698	2.690	750	-	58.877
AVANT 82	16.377	7.598	8.904	23.503	4.104	5.282	6.834	2.109	5	74.716
<b>TOTAUX DEPARTEMENT</b>	<b>68.740</b>	<b>41.038</b>	<b>46.777</b>	<b>83.563</b>	<b>12.069</b>	<b>17.312</b>	<b>14.596</b>	<b>4.979</b>	<b>6</b>	<b>289.080</b>
<b>TOTAL REGIONAL</b>										
89-90-91	68.713	49.279	63.619	55.936	7.856	11.853	8.900	3.897	5	270.058
87-88	46.507	29.159	32.889	47.743	4.385	12.104	4.559	1.970	5	179.321
85-86	34.766	25.276	25.545	45.753	6.361	8.862	4.636	1.731	7	152.937
82-83-84	57.694	28.811	30.676	81.893	10.448	10.098	9.952	2.760	8	232.340
AVANT 82	67.509	32.896	37.853	102.306	17.114	21.909	27.044	8.188	61	314.880
<b>TOTAUX REGION</b>	<b>275.189</b>	<b>165.421</b>	<b>190.582</b>	<b>333.631</b>	<b>46.164</b>	<b>64.826</b>	<b>55.091</b>	<b>18.546</b>	<b>86</b>	<b>1149.536</b>

# Parc des voitures particulières et commerciales au 1<sup>er</sup> janvier 1992, par départements et classes d'âge

(années de première mise en circulation 1977-1991)

## Région Basse-Normandie

DEPARTEMENTS ET ANNEES DE FABRICATION	CLASSES DE PUISSANCE ADMINISTRATIVE									NON INDIQUEE	TOTAL
	1 A 4 CV	5 CV	6 CV	7 CV	8 CV	9 CV	10.11 CV	12CV ET +			
<b>CALVADOS</b>											
89-90-91	19.084	12.510	17.913	11.917	1.813	2.470	1.921	877	-	68.505	
87-88	12.606	8.152	8.868	10.071	1.029	2.380	989	528	-	44.623	
85-86	9.643	7.306	6.902	10.335	1.416	1.863	922	476	1	38.864	
82-83-84	16.461	8.567	8.126	19.555	2.528	2.142	2.229	716	2	60.326	
AVANT 82	18.122	8.090	8.864	22.540	3.748	5.045	5.588	1.827	23	73.847	
<b>TOTAUX DEPARTEMENT</b>	<b>75.916</b>	<b>44.625</b>	<b>50.673</b>	<b>74.418</b>	<b>10.534</b>	<b>13.900</b>	<b>11.649</b>	<b>4.424</b>	<b>26</b>	<b>286.165</b>	
<b>MANCHE</b>											
89-90-91	11.624	8.640	11.382	7.756	950	1.449	1.092	362	-	43.255	
87-88	9.440	6.587	7.327	7.964	661	1.755	638	248	-	34.620	
85-86	7.826	6.250	5.954	8.635	1.112	1.521	726	239	1	32.264	
82-83-84	13.986	7.445	7.079	17.631	2.057	1.945	1.661	404	5	52.213	
AVANT 82	16.446	7.199	7.925	20.372	3.197	4.516	4.451	1.147	12	65.265	
<b>TOTAUX DEPARTEMENT</b>	<b>59.322</b>	<b>36.121</b>	<b>39.667</b>	<b>62.358</b>	<b>7.977</b>	<b>11.186</b>	<b>8.568</b>	<b>2.400</b>	<b>18</b>	<b>227.617</b>	
<b>ORNE</b>											
89-90-91	7.321	5.277	7.130	4.840	659	894	755	319	-	27.195	
87-88	5.391	3.671	4.325	4.938	398	1.062	460	205	-	20.450	
85-86	4.479	3.498	3.558	5.165	653	846	444	195	1	18.839	
82-83-84	7.518	4.209	4.078	10.242	1.200	1.055	1.066	302	3	29.673	
AVANT 82	9.771	4.310	4.885	12.844	2.133	2.733	3.072	1.001	5	40.754	
<b>TOTAUX DEPARTEMENT</b>	<b>34.480</b>	<b>20.965</b>	<b>23.976</b>	<b>38.029</b>	<b>5.043</b>	<b>6.590</b>	<b>5.797</b>	<b>2.022</b>	<b>9</b>	<b>136.911</b>	
<b>TOTAL REGIONAL</b>											
89-90-91	38.029	26.427	36.425	24.513	3.422	4.813	3.768	1.558	-	138.955	
87-88	27.437	18.410	20.520	22.973	2.088	5.197	2.087	981	-	99.693	
85-86	21.948	17.054	16.414	24.135	3.181	4.230	2.092	910	3	89.967	
82-83-84	37.965	20.221	19.283	47.428	5.785	5.142	4.956	1.422	10	142.212	
AVANT 82	44.339	19.599	21.674	55.756	9.078	12.294	13.111	3.975	40	179.866	
<b>TOTAUX REGION</b>	<b>169.718</b>	<b>101.711</b>	<b>114.316</b>	<b>174.805</b>	<b>23.554</b>	<b>31.676</b>	<b>26.014</b>	<b>8.846</b>	<b>53</b>	<b>650.693</b>	

# Parc des voitures particulières et commerciales au 1<sup>er</sup> janvier 1992, par départements et classes d'âge

(années de première mise en circulation 1977-1991)

## Région Bourgogne

DEPARTEMENTS ET ANNEES DE FABRICATION	CLASSES DE PUISSANCE ADMINISTRATIVE								NON INDIQUEE	TOTAL
	1 A 4 CV	5 CV	6 CV	7 CV	8 CV	9 CV	10,11 CV	12CV ET +		
<b>COTE D'OR</b>										
89-90-91	16.073	11.277	14.010	12.391	1.820	2.645	2.176	1.038	-	61.430
87-88	11.337	6.237	7.105	10.186	1.040	2.544	1.041	507	1	39.998
85-86	8.240	5.469	5.637	9.387	1.366	1.570	972	395	-	33.036
82-83-84	12.847	6.427	6.796	16.129	2.231	1.966	1.895	632	4	48.927
AVANT 82	12.524	6.523	7.482	18.852	3.105	3.817	4.757	1.648	12	58.720
<b>TOTAUX DEPARTEMENT</b>	<b>61.021</b>	<b>35.933</b>	<b>41.030</b>	<b>66.945</b>	<b>9.562</b>	<b>12.542</b>	<b>10.841</b>	<b>4.220</b>	<b>17</b>	<b>242.111</b>
<b>NIEVRE</b>										
89-90-91	7.809	4.841	6.211	5.416	678	1.012	737	255	-	26.959
87-88	5.191	2.662	3.030	4.458	331	985	331	144	-	17.132
85-86	3.660	2.399	2.416	4.181	525	723	355	127	1	14.387
82-83-84	5.927	2.870	2.973	7.902	807	884	859	253	-	22.475
AVANT 82	7.094	3.274	3.893	9.981	1.418	1.869	2.487	747	9	30.772
<b>TOTAUX DEPARTEMENT</b>	<b>29.681</b>	<b>16.046</b>	<b>18.523</b>	<b>31.938</b>	<b>3.759</b>	<b>5.473</b>	<b>4.769</b>	<b>1.526</b>	<b>10</b>	<b>111.725</b>
<b>SAONE ET LOIRE</b>										
89-90-91	18.047	12.033	15.081	14.152	1.921	2.622	2.062	760	-	66.678
87-88	12.966	6.881	7.860	11.893	1.037	2.709	974	484	1	44.805
85-86	9.450	6.242	6.236	11.277	1.406	1.827	1.024	394	-	37.856
82-83-84	14.838	7.386	7.428	19.050	2.141	2.049	1.996	598	1	55.487
AVANT 82	17.697	8.006	9.156	23.771	3.658	4.662	5.560	1.807	22	74.339
<b>TOTAUX DEPARTEMENT</b>	<b>72.998</b>	<b>40.548</b>	<b>45.761</b>	<b>80.143</b>	<b>10.163</b>	<b>13.869</b>	<b>11.616</b>	<b>4.043</b>	<b>24</b>	<b>279.165</b>
<b>YONNE</b>										
89-90-91	8.774	6.821	8.969	7.464	1.052	1.572	1.245	533	-	36.430
87-88	6.142	4.004	4.706	6.514	528	1.644	624	327	-	24.489
85-86	4.514	3.522	3.687	6.309	838	1.145	616	263	-	20.894
82-83-84	7.581	4.167	4.372	11.446	1.383	1.294	1.399	392	1	32.035
AVANT 82	8.715	4.396	5.372	14.403	2.496	3.210	3.857	1.251	12	43.712
<b>TOTAUX DEPARTEMENT</b>	<b>35.726</b>	<b>22.910</b>	<b>27.106</b>	<b>46.136</b>	<b>6.297</b>	<b>8.865</b>	<b>7.741</b>	<b>2.766</b>	<b>13</b>	<b>157.560</b>
<b>TOTAL REGIONAL</b>										
89-90-91	50.703	34.972	44.271	39.423	5.471	7.851	6.220	2.586	-	191.497
87-88	35.636	19.784	22.701	33.051	2.936	7.882	2.970	1.462	2	126.424
85-86	25.864	17.632	17.976	31.154	4.135	5.265	2.967	1.179	1	106.173
82-83-84	41.193	20.850	21.569	54.527	6.562	6.193	6.149	1.875	6	158.924
AVANT 82	46.030	22.199	25.903	67.007	10.677	13.558	16.661	5.453	55	207.543
<b>TOTAUX REGION</b>	<b>199.426</b>	<b>115.437</b>	<b>132.420</b>	<b>225.162</b>	<b>29.781</b>	<b>40.749</b>	<b>34.967</b>	<b>12.555</b>	<b>64</b>	<b>790.561</b>

**Parc des voitures particulières et commerciales  
au 1<sup>er</sup> janvier 1992, par départements et classes d'âge**  
(années de première mise en circulation 1977-1991)

**Région Nord Pas-de-Calais**

DEPARTEMENTS ET ANNEES DE FABRICATION	CLASSES DE PUISSANCE ADMINISTRATIVE								NON INDIQUEE	TOTAL
	1 A 4 CV	5 CV	6 CV	7 CV	8 CV	9 CV	10.11 CV	12CV ET +		
<b>NORD</b>										
89-90-91	74.385	50.718	63.952	52.901	6.961	10.012	7.550	3.133	2	269.614
87-88	50.855	27.763	33.420	43.105	3.890	9.184	3.876	1.739	-	173.832
85-86	41.405	25.310	25.009	39.134	4.918	6.838	3.610	1.337	-	147.561
82-83-84	60.142	29.512	32.005	66.264	8.798	8.561	7.930	2.252	3	215.467
AVANT 82	48.067	26.157	29.689	74.567	12.443	15.779	20.568	6.791	10	234.071
<b>TOTAUX DEPARTEMENT</b>	<b>274.854</b>	<b>159.460</b>	<b>184.075</b>	<b>275.971</b>	<b>37.010</b>	<b>50.374</b>	<b>43.534</b>	<b>15.252</b>	<b>15</b>	<b>1040.545</b>
<b>PAS DE CALAIS</b>										
89-90-91	42.687	28.970	36.118	25.176	3.287	4.236	3.331	1.275	-	145.080
87-88	28.073	15.929	19.183	21.935	1.761	4.238	1.713	706	-	93.538
85-86	22.509	14.747	14.988	21.068	2.378	3.284	1.747	651	-	81.372
82-83-84	33.635	18.065	19.177	39.656	4.374	4.472	3.928	1.097	2	124.406
AVANT 82	30.700	16.328	18.452	46.256	6.634	8.893	10.527	3.170	2	140.962
<b>TOTAUX DEPARTEMENT</b>	<b>157.604</b>	<b>94.039</b>	<b>107.918</b>	<b>154.091</b>	<b>18.434</b>	<b>25.123</b>	<b>21.246</b>	<b>6.899</b>	<b>4</b>	<b>585.358</b>
<b>TOTAL REGIONAL</b>										
89-90-91	117.072	79.688	100.070	78.077	10.248	14.248	10.881	4.408	2	414.694
87-88	78.928	43.692	52.603	65.040	5.651	13.422	5.589	2.445	-	267.370
85-86	63.914	40.057	39.997	60.202	7.296	10.122	5.357	1.988	-	228.933
82-83-84	93.777	47.577	51.182	105.920	13.172	13.033	11.858	3.349	5	339.873
AVANT 82	78.767	42.485	48.141	120.823	19.077	24.672	31.095	9.961	12	375.033
<b>TOTAUX REGION</b>	<b>432.458</b>	<b>253.499</b>	<b>291.993</b>	<b>430.062</b>	<b>55.444</b>	<b>75.497</b>	<b>64.780</b>	<b>22.151</b>	<b>19</b>	<b>1625.903</b>

# Parc des voitures particulières et commerciales au 1<sup>er</sup> janvier 1992, par départements et classes d'âge

(années de première mise en circulation 1977-1991)

## Région Lorraine

DEPARTEMENTS ET ANNEES DE FABRICATION	CLASSES DE PUISSANCE ADMINISTRATIVE								NON INDIQUEE	TOTAL
	1 A 4 CV	5 CV	6 CV	7 CV	8 CV	9 CV	10.11 CV	12CV ET +		
<b>MEURTHE ET M.</b>										
89-90-91	22.153	15.419	20.913	18.020	2.506	3.798	2.713	1.112	1	86.635
87-88	14.976	8.886	10.019	14.358	1.330	3.250	1.225	579	1	54.624
85-86	11.912	7.902	7.557	13.036	1.717	2.367	1.307	533	-	46.331
82-83-84	16.891	8.681	8.976	22.189	2.676	2.706	2.484	716	1	65.320
AVANT 82	14.649	7.282	8.886	23.825	3.874	5.185	6.136	2.272	236	72.345
<b>TOTAUX DEPARTEMENT</b>	<b>80.581</b>	<b>48.170</b>	<b>56.351</b>	<b>91.428</b>	<b>12.103</b>	<b>17.306</b>	<b>13.865</b>	<b>5.212</b>	<b>239</b>	<b>325.255</b>
<b>MEUSE</b>										
89-90-91	5.567	3.951	5.397	3.870	506	737	553	204	1	20.786
87-88	3.886	2.461	3.064	3.577	304	798	273	132	-	14.495
85-86	3.032	2.263	2.357	3.608	412	592	310	109	2	12.685
82-83-84	4.958	2.850	2.819	6.769	673	731	664	179	4	19.647
AVANT 82	5.422	2.574	2.859	8.047	1.167	1.559	1.802	551	70	24.051
<b>TOTAUX DEPARTEMENT</b>	<b>22.865</b>	<b>14.099</b>	<b>16.496</b>	<b>25.871</b>	<b>3.062</b>	<b>4.417</b>	<b>3.602</b>	<b>1.175</b>	<b>77</b>	<b>91.664</b>
<b>MOSELLE</b>										
89-90-91	28.267	20.527	25.873	23.062	3.774	4.713	4.066	1.806	3	112.091
87-88	19.346	12.249	14.336	19.905	1.990	5.203	2.177	1.032	1	76.239
85-86	15.810	11.808	11.782	18.552	2.935	3.467	1.956	960	6	67.276
82-83-84	24.275	13.707	14.297	34.682	4.757	4.100	4.057	1.320	11	101.206
AVANT 82	19.830	10.796	12.247	35.077	6.179	7.670	9.809	3.715	17	105.340
<b>TOTAUX DEPARTEMENT</b>	<b>107.528</b>	<b>69.087</b>	<b>78.535</b>	<b>131.278</b>	<b>19.635</b>	<b>25.153</b>	<b>22.065</b>	<b>8.833</b>	<b>38</b>	<b>462.152</b>
<b>VOSGES</b>										
89-90-91	11.801	9.142	10.805	8.681	1.178	1.732	1.402	519	-	45.260
87-88	8.760	5.427	5.870	7.436	667	1.701	711	267	1	30.835
85-86	7.035	4.870	4.716	6.781	960	1.138	612	262	-	26.374
82-83-84	10.850	5.347	5.684	12.529	1.399	1.415	1.193	374	2	38.793
AVANT 82	10.301	5.119	6.097	14.328	2.147	2.733	2.980	1.116	8	44.829
<b>TOTAUX DEPARTEMENT</b>	<b>48.747</b>	<b>29.900</b>	<b>33.172</b>	<b>49.755</b>	<b>6.351</b>	<b>8.719</b>	<b>6.898</b>	<b>2.538</b>	<b>11</b>	<b>186.091</b>
<b>TOTAL REGIONAL</b>										
89-90-91	67.788	49.039	62.988	53.633	7.964	10.980	8.734	3.641	5	264.772
87-88	46.968	29.018	33.289	45.276	4.291	10.952	4.386	2.010	3	176.193
85-86	37.789	26.843	26.412	41.977	6.024	7.564	4.185	1.864	8	152.666
82-83-84	56.974	30.585	31.776	76.169	9.505	8.952	8.398	2.589	18	224.966
AVANT 82	50.202	25.771	30.089	81.277	13.367	17.147	20.727	7.654	331	246.565
<b>TOTAUX REGION</b>	<b>259.721</b>	<b>161.256</b>	<b>184.554</b>	<b>298.332</b>	<b>41.151</b>	<b>55.595</b>	<b>46.430</b>	<b>17.758</b>	<b>365</b>	<b>1065.162</b>

**Parc des voitures particulières et commerciales  
au 1<sup>er</sup> janvier 1992, par départements et classes d'âge**  
(années de première mise en circulation 1977-1991)

**Région Alsace**

DEPARTEMENTS ET ANNEES DE FABRICATION	CLASSES DE PUISSANCE ADMINISTRATIVE								NON INDIQUEE	TOTAL
	1 A 4 CV	5 CV	6 CV	7 CV	8 CV	9 CV	10.11 CV	12CV ET +		
<b>BAS RHIN</b>										
89-90-91	28.529	19.744	23.673	24.954	5.320	6.153	5.605	2.537	19	116.534
87-88	21.291	12.185	13.802	20.428	2.552	5.755	2.778	1.327	2	80.120
85-86	16.138	10.549	11.621	17.308	3.169	3.746	2.313	1.074	-	65.918
82-83-84	23.255	12.528	13.861	29.754	5.264	4.098	4.125	1.511	3	94.399
AVANT 82	17.647	10.704	12.278	31.635	5.949	7.210	10.100	4.160	8	99.691
<b>TOTAUX DEPARTEMENT</b>	<b>106.860</b>	<b>65.710</b>	<b>75.235</b>	<b>124.079</b>	<b>22.254</b>	<b>26.962</b>	<b>24.921</b>	<b>10.609</b>	<b>32</b>	<b>456.662</b>
<b>HAUT RHIN</b>										
89-90-91	24.026	18.944	18.185	19.017	3.808	4.730	3.985	1.746	-	94.441
87-88	16.084	9.508	9.637	14.883	1.871	4.516	2.073	982	-	59.554
85-86	11.849	8.154	7.859	12.488	2.469	2.807	1.604	737	5	47.972
82-83-84	18.039	9.034	9.908	23.670	3.811	3.445	3.045	1.252	5	72.209
AVANT 82	17.204	9.238	11.022	27.816	5.089	6.386	8.235	3.383	16	88.389
<b>TOTAUX DEPARTEMENT</b>	<b>87.202</b>	<b>54.878</b>	<b>56.611</b>	<b>97.874</b>	<b>17.048</b>	<b>21.884</b>	<b>18.942</b>	<b>8.100</b>	<b>26</b>	<b>362.565</b>
<b>TOTAL REGIONAL</b>										
89-90-91	52.555	38.688	41.858	43.971	9.128	10.883	9.590	4.283	19	210.975
87-88	37.375	21.693	23.439	35.311	4.423	10.271	4.851	2.309	2	139.674
85-86	27.987	18.703	19.480	29.796	5.638	6.553	3.917	1.811	5	113.890
82-83-84	41.294	21.562	23.769	53.424	9.075	7.543	7.170	2.763	8	166.608
AVANT 82	34.851	19.942	23.300	59.451	11.038	13.596	18.335	7.543	24	188.080
<b>TOTAUX REGION</b>	<b>194.062</b>	<b>120.588</b>	<b>131.846</b>	<b>221.953</b>	<b>39.302</b>	<b>48.846</b>	<b>43.863</b>	<b>18.709</b>	<b>58</b>	<b>819.227</b>



# Parc des voitures particulières et commerciales au 1<sup>er</sup> janvier 1992, par départements et classes d'âge

(années de première mise en circulation 1977-1991)

## Région Franche-Comté

DEPARTEMENTS ET ANNEES DE FABRICATION	CLASSES DE PUISSANCE ADMINISTRATIVE								NON INDIQUEE	TOTAL
	1 A 4 CV	5 CV	6 CV	7 CV	8 CV	9 CV	10.11 CV	12CV ET +		
<b>DOUBS</b>										
89-90-91	17.435	18.863	14.551	14.017	1.621	2.592	2.282	865	2	72.228
87-88	10.692	6.776	6.179	8.862	872	2.196	924	353	-	36.854
85-86	8.027	5.997	4.829	7.974	1.341	1.394	794	304	-	30.660
82-83-84	12.893	5.970	6.055	15.485	1.758	1.914	1.598	500	1	46.174
AVANT 82	13.345	6.787	7.804	18.011	3.308	3.790	4.372	1.323	5	58.745
<b>TOTAUX DEPARTEMENT</b>	<b>62.392</b>	<b>44.393</b>	<b>39.418</b>	<b>64.349</b>	<b>8.900</b>	<b>11.886</b>	<b>9.970</b>	<b>3.345</b>	<b>8</b>	<b>244.661</b>
<b>JURA</b>										
89-90-91	7.964	5.773	6.930	5.953	865	1.280	1.002	367	-	30.134
87-88	5.927	3.639	3.831	5.114	568	1.297	478	239	2	21.095
85-86	4.491	3.460	3.137	4.801	725	821	436	219	2	18.092
82-83-84	7.358	3.669	3.902	9.342	1.049	1.005	888	295	3	27.511
AVANT 82	7.976	4.125	4.917	11.979	1.700	2.301	2.314	858	13	36.183
<b>TOTAUX DEPARTEMENT</b>	<b>33.716</b>	<b>20.666</b>	<b>22.717</b>	<b>37.189</b>	<b>4.907</b>	<b>6.704</b>	<b>5.118</b>	<b>1.978</b>	<b>20</b>	<b>133.015</b>
<b>HAUTE SAONE</b>										
89-90-91	7.776	7.018	6.588	5.095	571	886	741	244	1	28.920
87-88	5.206	3.038	3.056	3.665	344	849	354	169	-	16.681
85-86	4.167	2.892	2.428	3.799	546	599	315	135	-	14.881
82-83-84	6.718	3.071	3.193	7.673	845	751	683	194	2	23.130
AVANT 82	7.331	3.676	4.223	9.631	1.602	2.006	1.886	603	2	30.960
<b>TOTAUX DEPARTEMENT</b>	<b>31.198</b>	<b>19.695</b>	<b>19.488</b>	<b>29.863</b>	<b>3.908</b>	<b>5.091</b>	<b>3.979</b>	<b>1.345</b>	<b>5</b>	<b>114.572</b>
<b>BELFORT</b>										
89-90-91	4.726	4.334	3.549	3.763	603	724	614	210	-	18.523
87-88	3.196	1.812	1.641	2.469	349	649	269	119	-	10.504
85-86	2.541	1.637	1.376	2.254	453	449	242	111	-	9.063
82-83-84	3.730	1.685	1.917	4.132	630	626	463	180	2	13.365
AVANT 82	3.660	2.108	2.394	5.089	980	1.135	1.467	469	5	17.307
<b>TOTAUX DEPARTEMENT</b>	<b>17.853</b>	<b>11.576</b>	<b>10.877</b>	<b>17.707</b>	<b>3.015</b>	<b>3.583</b>	<b>3.055</b>	<b>1.089</b>	<b>7</b>	<b>68.762</b>
<b>TOTAL REGIONAL</b>										
89-90-91	37.901	35.988	31.618	28.828	3.660	5.482	4.639	1.686	3	149.805
87-88	25.021	15.265	14.707	20.110	2.133	4.991	2.025	880	2	85.134
85-86	19.226	13.986	11.770	18.828	3.065	3.263	1.787	769	2	72.696
82-83-84	30.699	14.395	15.067	36.632	4.282	4.296	3.632	1.169	8	110.180
AVANT 82	32.312	16.696	19.338	44.710	7.590	9.232	10.039	3.253	25	143.195
<b>TOTAUX REGION</b>	<b>145.159</b>	<b>96.330</b>	<b>92.500</b>	<b>149.108</b>	<b>20.730</b>	<b>27.264</b>	<b>22.122</b>	<b>7.757</b>	<b>40</b>	<b>561.010</b>

# Parc des voitures particulières et commerciales au 1<sup>er</sup> janvier 1992, par départements et classes d'âge

(années de première mise en circulation 1977-1991)

## Région Pays de la Loire

DEPARTEMENTS ET ANNEES DE FABRICATION	CLASSES DE PUISSANCE ADMINISTRATIVE								NON INDIQUEE	TOTAL
	1 A 4 CV	5 CV	6 CV	7 CV	8 CV	9 CV	10.11 CV	12CV ET +		
<b>LOIRE ATLANTIQUE</b>										
89-90-91	31.772	19.038	26.485	21.424	3.386	4.633	3.284	1.444	-	111.466
87-88	22.561	12.667	15.153	19.461	2.207	4.955	1.734	819	-	79.557
85-86	16.198	11.114	11.565	18.369	2.770	3.662	1.707	655	-	66.040
82-83-84	27.491	14.160	14.605	33.771	4.786	4.252	3.941	1.058	-	104.064
AVANT 82	32.083	15.403	15.655	40.337	6.439	9.119	10.077	2.766	23	131.902
<b>TOTAUX DEPARTEMENT</b>	<b>130.105</b>	<b>72.382</b>	<b>83.463</b>	<b>133.362</b>	<b>19.588</b>	<b>26.621</b>	<b>20.743</b>	<b>6.742</b>	<b>23</b>	<b>493.029</b>
<b>MAINE ET LOIRE</b>										
89-90-91	17.239	10.754	15.300	12.231	1.787	2.322	1.790	794	1	62.218
87-88	12.830	7.702	9.585	12.221	1.236	2.810	1.121	513	4	48.022
85-86	9.704	7.027	7.696	12.264	1.696	2.296	1.088	404	2	42.177
82-83-84	17.384	9.005	8.933	23.380	2.668	2.562	2.480	649	7	67.068
AVANT 82	21.477	10.543	10.520	29.170	4.472	6.314	6.729	1.904	7	91.136
<b>TOTAUX DEPARTEMENT</b>	<b>78.634</b>	<b>45.031</b>	<b>52.034</b>	<b>89.266</b>	<b>11.859</b>	<b>16.304</b>	<b>13.208</b>	<b>4.264</b>	<b>21</b>	<b>310.621</b>
<b>MAYENNE</b>										
89-90-91	6.329	4.346	5.904	4.280	559	721	680	281	-	23.100
87-88	5.343	3.636	4.126	4.700	351	974	368	172	-	19.670
85-86	4.280	3.448	3.287	5.067	599	890	382	161	-	18.114
82-83-84	7.634	3.923	3.647	9.929	1.081	991	877	203	2	28.287
AVANT 82	9.616	3.931	3.941	11.274	1.546	2.299	2.332	610	7	35.556
<b>TOTAUX DEPARTEMENT</b>	<b>33.202</b>	<b>19.284</b>	<b>20.905</b>	<b>35.250</b>	<b>4.136</b>	<b>5.875</b>	<b>4.639</b>	<b>1.427</b>	<b>9</b>	<b>124.727</b>
<b>SARTHE</b>										
89-90-91	14.030	8.454	15.011	9.525	1.201	1.760	1.288	650	-	51.919
87-88	9.097	5.673	6.742	8.867	650	2.003	794	349	1	34.176
85-86	6.789	4.964	4.953	8.938	1.077	1.604	794	297	-	29.416
82-83-84	12.388	5.760	6.037	17.137	1.773	1.877	1.855	485	-	47.312
AVANT 82	15.388	6.562	6.974	19.578	3.138	4.669	4.789	1.270	5	62.373
<b>TOTAUX DEPARTEMENT</b>	<b>57.692</b>	<b>31.413</b>	<b>39.717</b>	<b>64.045</b>	<b>7.839</b>	<b>11.913</b>	<b>9.520</b>	<b>3.051</b>	<b>6</b>	<b>225.196</b>
<b>VENDEE</b>										
89-90-91	14.495	9.244	13.367	9.776	1.336	1.651	1.267	522	-	51.658
87-88	10.855	7.000	8.214	9.734	925	2.052	777	314	1	39.872
85-86	8.043	6.218	6.191	9.600	1.197	1.415	702	241	-	33.607
82-83-84	14.280	7.554	7.280	17.318	1.994	1.903	1.567	430	-	52.326
AVANT 82	16.760	7.353	8.150	20.419	3.023	4.115	4.255	1.130	5	65.210
<b>TOTAUX DEPARTEMENT</b>	<b>64.433</b>	<b>37.369</b>	<b>43.202</b>	<b>66.847</b>	<b>8.475</b>	<b>11.136</b>	<b>8.568</b>	<b>2.637</b>	<b>6</b>	<b>242.673</b>
<b>TOTAL REGIONAL</b>										
89-90-91	83.865	51.836	76.067	57.236	8.269	11.087	8.309	3.691	1	300.361
87-88	60.686	36.678	43.820	54.983	5.369	12.794	4.794	2.167	6	221.297
85-86	45.014	32.771	33.692	54.238	7.339	9.867	4.673	1.758	2	189.354
82-83-84	79.177	40.402	40.502	101.535	12.302	11.585	10.770	2.825	9	299.057
AVANT 82	95.324	43.792	45.240	120.778	18.618	26.516	28.182	7.680	47	386.177
<b>TOTAUX REGION</b>	<b>364.066</b>	<b>205.479</b>	<b>239.321</b>	<b>388.770</b>	<b>51.897</b>	<b>71.849</b>	<b>56.678</b>	<b>18.121</b>	<b>65</b>	<b>1396.246</b>

# Parc des voitures particulières et commerciales au 1<sup>er</sup> janvier 1992, par départements et classes d'âge

(années de première mise en circulation 1977-1991)

## Région Bretagne

DEPARTEMENTS ET ANNEES DE FABRICATION	CLASSES DE PUISSANCE ADMINISTRATIVE								NON INDIQUEE	TOTAL
	1 A 4 CV	5 CV	6 CV	7 CV	8 CV	9 CV	10.11 CV	12CV ET +		
<b>COTES D ARMOR</b>										
89-90-91	18.357	11.204	14.343	10.188	1.365	1.557	1.191	431	1	58.637
87-88	13.685	7.721	8.304	9.518	875	1.847	725	284	-	42.959
85-86	10.358	6.789	6.061	9.525	1.150	1.454	684	225	1	36.247
82-83-84	17.132	8.106	7.450	17.358	2.058	1.720	1.600	429	2	55.855
AVANT 82	21.010	9.232	8.804	21.629	3.197	4.547	4.634	1.279	13	74.345
<b>TOTAUX DEPARTEMENT</b>	<b>80.542</b>	<b>43.052</b>	<b>44.962</b>	<b>68.218</b>	<b>8.645</b>	<b>11.125</b>	<b>8.834</b>	<b>2.648</b>	<b>17</b>	<b>268.043</b>
<b>FINISTERE</b>										
89-90-91	30.950	19.227	23.176	16.527	2.365	2.723	2.094	753	-	97.815
87-88	22.396	12.450	13.227	15.313	1.464	2.799	1.082	404	1	69.136
85-86	17.241	11.389	10.046	14.251	1.954	2.165	1.056	349	-	58.451
82-83-84	28.271	13.066	12.997	26.593	3.199	2.501	2.311	575	3	89.516
AVANT 82	29.011	12.378	12.694	30.332	4.153	5.601	5.746	1.639	6	101.560
<b>TOTAUX DEPARTEMENT</b>	<b>127.869</b>	<b>68.510</b>	<b>72.140</b>	<b>103.016</b>	<b>13.135</b>	<b>15.789</b>	<b>12.289</b>	<b>3.720</b>	<b>10</b>	<b>416.478</b>
<b>ILLE ET VILAINE</b>										
89-90-91	24.074	14.489	20.598	14.912	2.359	2.794	2.406	1.038	-	82.670
87-88	16.827	10.053	11.462	13.999	1.422	3.187	1.291	545	1	58.787
85-86	12.610	9.393	8.799	14.145	1.972	2.634	1.273	455	-	51.281
82-83-84	21.794	11.092	10.685	25.772	3.294	3.166	2.831	750	-	79.384
AVANT 82	23.971	10.766	10.997	28.317	4.395	6.273	7.040	1.993	10	93.762
<b>TOTAUX DEPARTEMENT</b>	<b>99.276</b>	<b>55.793</b>	<b>62.541</b>	<b>97.145</b>	<b>13.442</b>	<b>18.054</b>	<b>14.841</b>	<b>4.781</b>	<b>11</b>	<b>365.884</b>
<b>MORBIHAN</b>										
89-90-91	20.289	13.181	16.588	11.683	1.848	1.886	1.545	587	1	67.608
87-88	14.425	8.864	9.438	11.035	1.123	2.246	849	354	-	48.334
85-86	11.340	7.822	7.230	10.503	1.493	1.756	778	280	6	41.208
82-83-84	18.644	9.074	8.796	20.169	2.561	2.131	1.822	500	4	63.701
AVANT 82	22.275	10.203	10.105	24.706	3.725	5.003	5.093	1.408	32	82.550
<b>TOTAUX DEPARTEMENT</b>	<b>86.973</b>	<b>49.144</b>	<b>52.157</b>	<b>78.096</b>	<b>10.750</b>	<b>13.022</b>	<b>10.087</b>	<b>3.129</b>	<b>43</b>	<b>303.401</b>
<b>TOTAL REGIONAL</b>										
89-90-91	93.670	58.101	74.705	53.310	7.937	8.960	7.236	2.809	2	306.730
87-88	67.333	39.088	42.431	49.865	4.884	10.079	3.947	1.587	2	219.216
85-86	51.549	35.393	32.136	48.424	6.569	8.009	3.791	1.309	7	187.187
82-83-84	85.841	41.338	39.928	89.892	11.112	9.518	8.564	2.254	9	288.456
AVANT 82	96.267	42.579	42.600	104.984	15.470	21.424	22.513	6.319	61	352.217
<b>TOTAUX REGION</b>	<b>394.660</b>	<b>216.499</b>	<b>231.800</b>	<b>346.475</b>	<b>45.972</b>	<b>57.990</b>	<b>46.051</b>	<b>14.278</b>	<b>81</b>	<b>1353.806</b>

# Parc des voitures particulières et commerciales au 1<sup>er</sup> janvier 1992, par départements et classes d'âge

(années de première mise en circulation 1977-1991)

## Région Poitou-Charentes

DEPARTEMENTS ET ANNEES DE FABRICATION	CLASSES DE PUISSANCE ADMINISTRATIVE									NON INDIQUEE	TOTAL
	1 A 4 CV	5 CV	6 CV	7 CV	8 CV	9 CV	10.11 CV	12CV ET +			
<b>CHARENTE</b>											
89-90-91	9.956	7.061	9.393	6.794	1.070	1.391	1.065	480	1	37.211	
87-88	7.233	4.486	5.253	6.008	624	1.510	650	306	-	26.070	
85-86	5.172	3.976	3.808	5.780	960	1.010	543	243	-	21.492	
82-83-84	8.776	4.513	4.727	11.295	1.614	1.359	1.306	395	3	33.988	
AVANT 82	10.827	5.597	5.830	14.842	2.657	3.498	3.453	1.209	16	47.929	
<b>TOTAUX DEPARTEMENT</b>	<b>41.964</b>	<b>25.633</b>	<b>29.011</b>	<b>44.719</b>	<b>6.925</b>	<b>8.768</b>	<b>7.017</b>	<b>2.633</b>	<b>20</b>	<b>166.690</b>	
<b>CHARENTE MME</b>											
89-90-91	16.192	12.064	14.905	11.210	1.688	2.012	1.647	738	1	60.457	
87-88	11.251	6.954	8.164	9.867	1.066	2.208	936	400	1	40.847	
85-86	7.771	6.166	5.858	9.146	1.379	1.487	809	346	-	32.962	
82-83-84	12.822	7.423	7.617	17.647	2.451	2.071	1.927	617	4	52.579	
AVANT 82	15.454	8.762	8.957	23.275	4.002	4.941	5.502	1.817	9	72.719	
<b>TOTAUX DEPARTEMENT</b>	<b>63.490</b>	<b>41.369</b>	<b>45.501</b>	<b>71.145</b>	<b>10.586</b>	<b>12.719</b>	<b>10.821</b>	<b>3.918</b>	<b>15</b>	<b>259.564</b>	
<b>DEUX SEVRES</b>											
89-90-91	8.979	6.490	8.893	6.581	893	1.098	831	377	-	34.142	
87-88	6.600	4.590	5.155	6.341	539	1.363	453	182	-	25.223	
85-86	5.159	4.266	4.032	6.483	832	1.001	467	164	2	22.406	
82-83-84	8.901	4.934	4.874	12.390	1.355	1.230	1.154	255	1	35.094	
AVANT 82	10.826	5.580	5.985	16.465	2.444	3.300	3.217	843	9	48.669	
<b>TOTAUX DEPARTEMENT</b>	<b>40.465</b>	<b>25.860</b>	<b>28.939</b>	<b>48.260</b>	<b>6.063</b>	<b>7.992</b>	<b>6.122</b>	<b>1.821</b>	<b>12</b>	<b>165.534</b>	
<b>VIENNE</b>											
89-90-91	10.818	7.658	10.078	7.221	997	1.281	1.051	414	-	39.518	
87-88	7.711	4.969	5.899	6.707	582	1.497	557	223	-	28.145	
85-86	5.855	4.365	4.261	6.650	963	1.192	537	202	-	24.025	
82-83-84	9.816	5.214	5.160	12.785	1.578	1.427	1.220	307	2	37.509	
AVANT 82	12.006	6.246	6.386	16.926	2.867	3.838	3.868	1.038	6	53.181	
<b>TOTAUX DEPARTEMENT</b>	<b>46.206</b>	<b>28.452</b>	<b>31.784</b>	<b>50.289</b>	<b>6.987</b>	<b>9.235</b>	<b>7.233</b>	<b>2.184</b>	<b>8</b>	<b>182.378</b>	
<b>TOTAL REGIONAL</b>											
89-90-91	45.945	33.273	43.269	31.806	4.648	5.782	4.594	2.009	2	171.328	
87-88	32.795	20.999	24.471	28.923	2.811	6.578	2.596	1.111	1	120.285	
85-86	23.957	18.773	17.959	28.059	4.134	4.690	2.356	955	2	100.885	
82-83-84	40.315	22.084	22.378	54.117	6.998	6.087	5.607	1.574	10	159.170	
AVANT 82	49.113	26.185	27.158	71.508	11.970	15.577	16.040	4.907	40	222.498	
<b>TOTAUX REGION</b>	<b>192.125</b>	<b>121.314</b>	<b>135.235</b>	<b>214.413</b>	<b>30.561</b>	<b>38.714</b>	<b>31.193</b>	<b>10.556</b>	<b>55</b>	<b>774.166</b>	

**Parc des voitures particulières et commerciales  
au 1<sup>er</sup> janvier 1992, par départements et classes d'âge**  
(années de première mise en circulation 1977-1991)

**Région Aquitaine**

DEPARTEMENTS ET ANNEES DE FABRICATION	CLASSES DE PUISSANCE ADMINISTRATIVE								NON INDIQUEE	TOTAL
	1 A 4 CV	5 CV	6 CV	7 CV	8 CV	9 CV	10.11 CV	12CV ET +		
<b>DORDOGNE</b>										
89-90-91	10.430	8.370	9.599	6.792	1.116	1.406	1.089	447	-	39.249
87-88	7.334	5.180	5.271	6.312	632	1.490	589	262	-	27.070
85-86	5.653	4.894	3.963	6.163	906	1.055	510	245	-	23.389
82-83-84	9.787	5.673	5.189	12.720	1.734	1.463	1.289	431	-	38.286
AVANT 82	12.577	6.912	7.398	16.757	2.862	3.882	3.587	1.306	9	55.290
<b>TOTAUX DEPARTEMENT</b>	<b>45.781</b>	<b>31.029</b>	<b>31.420</b>	<b>48.744</b>	<b>7.250</b>	<b>9.296</b>	<b>7.064</b>	<b>2.691</b>	<b>9</b>	<b>183.284</b>
<b>GIRONDE</b>										
89-90-91	44.762	28.575	34.803	26.752	4.805	6.299	4.670	2.407	2	153.075
87-88	29.728	16.863	18.214	22.200	2.769	5.829	2.421	1.411	1	99.436
85-86	22.508	15.377	13.480	20.477	3.670	4.202	2.081	1.091	1	82.887
82-83-84	34.444	16.599	17.361	36.951	5.908	5.049	4.695	1.684	1	122.692
AVANT 82	36.419	19.211	19.952	45.468	8.622	10.880	11.849	4.571	14	156.986
<b>TOTAUX DEPARTEMENT</b>	<b>167.861</b>	<b>96.625</b>	<b>103.810</b>	<b>151.848</b>	<b>25.774</b>	<b>32.259</b>	<b>25.716</b>	<b>11.164</b>	<b>19</b>	<b>615.076</b>
<b>LANDES</b>										
89-90-91	12.186	8.009	10.000	6.863	1.117	1.359	1.066	416	-	41.016
87-88	8.194	4.862	5.198	6.006	647	1.385	518	284	-	27.094
85-86	6.430	4.184	3.798	5.831	866	964	478	215	-	22.766
82-83-84	9.979	4.897	4.950	10.793	1.464	1.312	1.035	361	1	34.792
AVANT 82	11.890	5.628	6.081	13.430	2.333	2.855	2.872	1.006	4	46.099
<b>TOTAUX DEPARTEMENT</b>	<b>48.679</b>	<b>27.580</b>	<b>30.027</b>	<b>42.923</b>	<b>6.427</b>	<b>7.875</b>	<b>5.969</b>	<b>2.282</b>	<b>5</b>	<b>171.767</b>
<b>LOT ET GARONNE</b>										
89-90-91	9.189	6.246	7.960	5.345	932	1.050	844	395	1	31.962
87-88	6.402	4.143	4.534	4.879	535	1.277	485	264	1	27.470
85-86	4.717	3.837	3.612	4.809	904	816	458	222	-	19.375
82-83-84	8.080	4.655	4.668	10.400	1.633	1.283	1.129	387	2	32.237
AVANT 82	9.126	5.607	5.698	13.797	2.678	3.381	3.009	1.118	7	44.421
<b>TOTAUX DEPARTEMENT</b>	<b>37.514</b>	<b>24.488</b>	<b>26.472</b>	<b>39.180</b>	<b>6.682</b>	<b>7.757</b>	<b>5.925</b>	<b>2.386</b>	<b>11</b>	<b>150.415</b>
<b>PYRENEES ATLANT.</b>										
89-90-91	19.733	13.218	14.888	11.341	2.255	2.659	2.277	1.021	-	67.392
87-88	14.156	8.460	8.416	10.047	1.289	2.767	1.081	571	-	46.787
85-86	11.216	7.822	6.531	9.628	1.858	1.924	915	488	-	40.382
82-83-84	17.897	9.142	9.411	18.871	2.938	2.396	1.928	643	-	63.226
AVANT 82	19.188	9.970	10.749	23.478	3.968	4.814	4.994	1.687	7	78.855
<b>TOTAUX DEPARTEMENT</b>	<b>82.190</b>	<b>48.612</b>	<b>49.995</b>	<b>73.365</b>	<b>12.308</b>	<b>14.560</b>	<b>11.195</b>	<b>4.410</b>	<b>7</b>	<b>296.642</b>
<b>TOTAL REGIONAL</b>										
89-90-91	96.300	64.418	77.250	57.093	10.225	12.773	9.946	4.686	3	332.694
87-88	65.814	39.508	41.633	49.394	5.872	12.698	5.094	2.792	2	222.807
85-86	50.524	36.114	31.384	46.908	8.204	8.961	4.442	2.261	1	188.799
82-83-84	80.187	40.966	41.579	89.735	13.677	11.503	10.076	3.506	4	291.233
AVANT 82	89.200	47.328	49.878	112.930	20.463	25.812	26.311	9.688	41	381.651
<b>TOTAUX REGION</b>	<b>382.025</b>	<b>228.334</b>	<b>241.724</b>	<b>356.060</b>	<b>58.441</b>	<b>71.747</b>	<b>55.869</b>	<b>22.933</b>	<b>51</b>	<b>1417.184</b>

# Parc des voitures particulières et commerciales au 1<sup>er</sup> janvier 1992, par départements et classes d'âge

(années de première mise en circulation 1977-1991)

## Région Midi-Pyrénées

DEPARTEMENTS ET ANNEES DE FABRICATION	CLASSES DE PUISSANCE ADMINISTRATIVE								NON INDIQUEE	TOTAL
	1 A 4 CV	5 CV	6 CV	7 CV	8 CV	9 CV	10.11 CV	12CV ET +		
<b>ARIEGE</b>										
89-90-91	4.438	3.694	3.885	2.360	396	536	409	141	-	15.859
87-88	2.953	2.065	2.104	2.064	223	517	216	88	-	10.230
85-86	2.317	1.866	1.538	2.097	397	399	218	87	-	8.919
82-83-84	3.577	1.837	1.760	4.287	567	528	439	128	-	13.123
AVANT 82	4.358	2.170	2.522	5.678	1.038	1.372	1.271	452	6	18.867
<b>TOTAUX DEPARTEMENT</b>	<b>17.643</b>	<b>11.632</b>	<b>11.809</b>	<b>16.486</b>	<b>2.621</b>	<b>3.352</b>	<b>2.553</b>	<b>896</b>	<b>6</b>	<b>66.998</b>
<b>AVEYRON</b>										
89-90-91	6.999	5.558	6.483	4.191	627	904	746	243	-	25.751
87-88	5.325	3.863	4.088	4.260	346	1.122	446	131	-	19.581
85-86	4.147	3.686	3.237	4.718	679	749	375	171	-	17.762
82-83-84	7.777	4.024	3.868	9.577	1.089	891	793	208	2	28.229
AVANT 82	9.315	4.566	5.377	12.618	1.834	2.350	2.282	667	5	39.014
<b>TOTAUX DEPARTEMENT</b>	<b>33.563</b>	<b>21.697</b>	<b>23.053</b>	<b>35.364</b>	<b>4.575</b>	<b>6.016</b>	<b>4.642</b>	<b>1.420</b>	<b>7</b>	<b>130.337</b>
<b>HAUTE GARONNE</b>										
89-90-91	32.792	25.179	24.917	19.562	3.702	5.074	3.860	2.017	1	117.104
87-88	22.837	13.894	13.632	16.674	2.270	5.205	1.919	1.133	1	77.565
85-86	17.080	12.108	10.321	15.556	3.215	3.435	1.666	894	-	64.275
82-83-84	27.544	12.942	12.497	28.055	5.182	4.052	3.876	1.408	1	95.557
AVANT 82	28.592	15.655	14.464	35.164	7.047	8.770	9.710	3.502	10	122.914
<b>TOTAUX DEPARTEMENT</b>	<b>128.845</b>	<b>79.778</b>	<b>75.831</b>	<b>115.011</b>	<b>21.416</b>	<b>26.536</b>	<b>21.031</b>	<b>8.954</b>	<b>13</b>	<b>477.415</b>
<b>GERS</b>										
89-90-91	5.338	3.917	5.066	2.768	463	486	439	173	-	18.650
87-88	3.918	2.491	2.813	2.673	281	620	250	113	-	13.159
85-86	2.988	2.483	2.120	2.878	432	409	230	125	-	11.665
82-83-84	4.858	2.536	2.531	6.344	697	606	547	185	1	18.305
AVANT 82	5.864	3.407	3.710	8.356	1.462	1.802	1.558	549	-	26.708
<b>TOTAUX DEPARTEMENT</b>	<b>22.966</b>	<b>14.834</b>	<b>16.240</b>	<b>23.019</b>	<b>3.335</b>	<b>3.923</b>	<b>3.024</b>	<b>1.145</b>	<b>1</b>	<b>88.487</b>
<b>LOT</b>										
89-90-91	4.676	3.634	4.108	2.872	459	600	453	146	-	16.948
87-88	3.145	2.222	2.095	2.407	241	616	263	101	-	11.090
85-86	2.291	2.052	1.691	2.506	383	369	214	96	-	9.602
82-83-84	4.354	2.458	2.196	5.408	646	520	539	143	-	16.264
AVANT 82	5.867	3.104	3.485	8.009	1.277	1.576	1.522	488	3	25.331
<b>TOTAUX DEPARTEMENT</b>	<b>20.333</b>	<b>13.470</b>	<b>13.575</b>	<b>21.202</b>	<b>3.006</b>	<b>3.681</b>	<b>2.991</b>	<b>974</b>	<b>3</b>	<b>79.235</b>
<b>HAUTES PYRENEES</b>										
89-90-91	7.493	5.289	5.763	3.876	779	789	686	274	1	24.950
87-88	5.316	3.101	3.395	3.539	545	867	364	162	1	17.290
85-86	3.925	2.902	2.611	3.509	683	679	286	142	-	14.737
82-83-84	6.506	3.049	3.321	7.311	1.138	931	764	273	-	23.293
AVANT 82	7.352	3.748	4.072	9.729	1.689	2.094	2.076	724	5	31.489
<b>TOTAUX DEPARTEMENT</b>	<b>30.592</b>	<b>18.089</b>	<b>19.162</b>	<b>27.964</b>	<b>4.834</b>	<b>5.360</b>	<b>4.176</b>	<b>1.575</b>	<b>7</b>	<b>111.759</b>

# Parc des voitures particulières et commerciales au 1<sup>er</sup> janvier 1992, par départements et classes d'âge

(années de première mise en circulation 1977-1991)

## Région Midi-Pyrénées (suite)

DEPARTEMENTS ET ANNEES DE FABRICATION	CLASSES DE PUISSANCE ADMINISTRATIVE								NON INDIQUEE	TOTAL
	1 A 4 CV	5 CV	6 CV	7 CV	8 CV	9 CV	10.11 CV	12CV ET +		
<b>TARN</b>										
89-90-91	10.537	7.834	9.441	6.783	960	1.227	980	388	-	38.150
87-88	7.353	5.045	5.025	5.867	585	1.536	513	236	-	26.160
85-86	5.759	4.820	4.044	5.807	960	976	488	228	-	23.082
82-83-84	10.313	4.840	4.841	11.895	1.579	1.210	1.135	391	-	36.204
AVANT 82	11.688	6.424	6.528	15.705	2.681	3.069	3.113	1.018	9	50.235
<b>TOTAUX DEPARTEMENT</b>	<b>45.650</b>	<b>28.963</b>	<b>29.879</b>	<b>46.057</b>	<b>6.765</b>	<b>8.018</b>	<b>6.229</b>	<b>2.261</b>	<b>9</b>	<b>173.831</b>
<b>TARN ET GARONNE</b>										
89-90-91	6.356	4.351	5.058	3.287	498	564	532	250	-	20.896
87-88	4.229	2.823	2.998	2.961	328	717	298	145	-	14.499
85-86	3.245	2.735	2.303	3.143	575	529	309	123	-	12.962
82-83-84	5.476	3.121	2.862	6.763	1.010	761	742	248	-	20.983
AVANT 82	6.655	3.826	3.735	9.441	1.729	2.154	1.974	679	3	30.196
<b>TOTAUX DEPARTEMENT</b>	<b>25.961</b>	<b>16.856</b>	<b>16.956</b>	<b>25.595</b>	<b>4.140</b>	<b>4.725</b>	<b>3.855</b>	<b>1.445</b>	<b>3</b>	<b>99.536</b>
<b>TOTAL REGIONAL</b>										
89-90-91	78.629	59.456	64.721	45.699	7.884	10.180	8.105	3.632	2	278.308
87-88	55.076	35.504	36.150	40.445	4.819	11.200	4.269	2.109	2	189.574
85-86	41.752	32.652	27.865	40.214	7.324	7.545	3.786	1.866	-	163.004
82-83-84	70.405	34.807	33.876	79.640	11.908	9.499	8.835	2.984	4	251.958
AVANT 82	79.691	42.900	43.893	104.700	18.757	23.187	23.506	8.079	41	344.754
<b>TOTAUX REGION</b>	<b>325.553</b>	<b>205.319</b>	<b>206.505</b>	<b>310.698</b>	<b>50.692</b>	<b>61.611</b>	<b>48.501</b>	<b>18.670</b>	<b>49</b>	<b>1227.598</b>

**Parc des voitures particulières et commerciales  
au 1<sup>er</sup> janvier 1992, par départements et classes d'âge**  
(années de première mise en circulation 1977-1991)

**Région Limousin**

DEPARTEMENTS ET ANNEES DE FABRICATION	CLASSES DE PUISSANCE ADMINISTRATIVE								NON INDIQUEE	TOTAL
	1 A 4 CV	5 CV	6 CV	7 CV	8 CV	9 CV	10.11 CV	12CV ET +		
<b>CORREZE</b>										
89-90-91	7.884	5.578	6.297	4.940	850	965	733	277	-	27.524
87-88	5.448	3.366	3.283	4.280	473	1.023	380	174	-	18.427
85-86	3.997	2.913	2.504	3.971	627	642	346	149	1	15.150
82-83-84	7.182	3.632	3.490	8.311	1.100	931	776	262	2	25.686
AVANT 82	8.297	4.222	4.827	10.871	1.703	2.100	2.120	743	5	34.888
<b>TOTAUX DEPARTEMENT</b>	<b>32.808</b>	<b>19.711</b>	<b>20.401</b>	<b>32.373</b>	<b>4.753</b>	<b>5.661</b>	<b>4.355</b>	<b>1.605</b>	<b>8</b>	<b>121.675</b>
<b>CREUSE</b>										
89-90-91	4.091	2.788	3.258	2.380	337	395	285	84	-	13.618
87-88	2.789	1.591	1.623	2.203	175	415	166	53	-	9.015
85-86	2.120	1.562	1.234	2.159	231	315	159	43	-	7.823
82-83-84	3.670	1.829	1.693	4.537	439	383	335	100	1	12.987
AVANT 82	4.544	2.161	2.483	6.274	933	1.210	1.144	339	2	19.090
<b>TOTAUX DEPARTEMENT</b>	<b>17.214</b>	<b>9.931</b>	<b>10.291</b>	<b>17.553</b>	<b>2.115</b>	<b>2.718</b>	<b>2.089</b>	<b>619</b>	<b>3</b>	<b>62.533</b>
<b>HAUTE VIENNE</b>										
89-90-91	10.833	7.591	9.411	7.723	1.176	1.496	1.212	470	-	39.912
87-88	7.957	4.592	4.695	6.626	660	1.627	621	274	-	27.052
85-86	6.033	4.286	3.676	6.390	960	1.165	516	237	1	23.264
82-83-84	10.311	4.895	4.796	11.830	1.589	1.453	1.155	383	1	36.413
AVANT 82	11.556	6.088	6.505	15.471	2.480	2.972	3.270	1.069	5	49.416
<b>TOTAUX DEPARTEMENT</b>	<b>46.690</b>	<b>27.452</b>	<b>29.083</b>	<b>48.040</b>	<b>6.865</b>	<b>8.713</b>	<b>6.774</b>	<b>2.433</b>	<b>7</b>	<b>176.057</b>
<b>TOTAL REGIONAL</b>										
89-90-91	22.808	15.957	18.966	15.043	2.363	2.856	2.230	831	-	81.054
87-88	16.194	9.549	9.601	13.109	1.308	3.065	1.167	501	-	54.494
85-86	12.150	8.761	7.414	12.520	1.818	2.122	1.021	429	2	46.237
82-83-84	21.163	10.356	9.979	24.678	3.128	2.767	2.266	745	4	75.086
AVANT 82	24.397	12.471	13.815	32.616	5.116	6.282	6.534	2.151	12	103.394
<b>TOTAUX REGION</b>	<b>96.712</b>	<b>57.094</b>	<b>59.775</b>	<b>97.966</b>	<b>13.733</b>	<b>17.092</b>	<b>13.218</b>	<b>4.657</b>	<b>18</b>	<b>360.265</b>



# Parc des voitures particulières et commerciales au 1<sup>er</sup> janvier 1992, par départements et classes d'âge

(années de première mise en circulation 1977-1991)

## Région Rhône-Alpes

DEPARTEMENTS ET ANNEES DE FABRICATION		CLASSES DE PUISSANCE ADMINISTRATIVE								NON INDIQUEE	TOTAL
		1 A 4 CV	5 CV	6 CV	7 CV	8 CV	9 CV	10.11 CV	12CV ET +		
<b>AIN</b>											
89-90-91		15.573	10.766	13.113	11.250	2.047	2.825	2.328	986	1	58.889
87-88		10.780	6.671	7.144	10.312	1.116	3.108	1.236	653	-	41.020
85-86		7.874	5.885	5.844	9.139	1.547	1.970	1.113	508	2	33.882
82-83-84		12.821	6.445	6.909	16.573	2.331	2.107	1.962	722	6	49.876
AVANT 82		14.244	6.603	7.665	19.425	3.448	4.240	4.879	1.917	11	62.432
<b>TOTAUX DEPARTEMENT</b>		<b>61.292</b>	<b>36.370</b>	<b>40.675</b>	<b>66.699</b>	<b>10.489</b>	<b>14.250</b>	<b>11.518</b>	<b>4.786</b>	<b>20</b>	<b>246.099</b>
<b>ARDECHE</b>											
89-90-91		8.318	5.936	6.849	5.138	747	995	780	282	-	29.045
87-88		5.916	3.877	3.784	4.719	485	1.226	451	178	-	20.636
85-86		4.762	3.658	3.088	4.806	846	809	389	168	-	18.526
82-83-84		8.179	3.920	3.812	9.652	1.194	968	890	260	2	28.877
AVANT 82		10.455	4.724	5.293	12.042	1.945	2.450	2.395	792	5	40.101
<b>TOTAUX DEPARTEMENT</b>		<b>37.630</b>	<b>22.115</b>	<b>22.826</b>	<b>36.357</b>	<b>5.217</b>	<b>6.448</b>	<b>4.905</b>	<b>1.680</b>	<b>7</b>	<b>137.185</b>
<b>DROME</b>											
89-90-91		14.091	9.175	11.105	9.042	1.453	1.977	1.527	645	1	49.016
87-88		9.306	5.793	6.121	7.546	855	1.987	841	385	-	32.834
85-86		6.765	5.236	4.846	7.302	1.267	1.376	704	339	-	27.835
82-83-84		10.765	5.706	5.966	14.101	1.906	1.618	1.554	506	1	42.123
AVANT 82		13.904	7.174	7.736	18.583	3.158	3.906	4.464	1.583	3	60.511
<b>TOTAUX DEPARTEMENT</b>		<b>54.831</b>	<b>33.084</b>	<b>35.774</b>	<b>56.574</b>	<b>8.639</b>	<b>10.864</b>	<b>9.090</b>	<b>3.458</b>	<b>5</b>	<b>212.319</b>
<b>ISERE</b>											
89-90-91		33.644	23.699	27.520	23.307	3.983	5.390	4.307	1.826	-	123.676
87-88		23.634	14.679	14.986	20.450	2.144	5.607	2.192	1.025	1	84.718
85-86		17.153	12.941	11.953	18.957	3.059	3.858	1.936	873	1	70.731
82-83-84		27.127	13.711	14.230	34.580	4.799	3.832	3.902	1.254	1	103.436
AVANT 82		30.476	13.768	15.547	39.048	7.161	8.681	9.576	3.632	9	127.898
<b>TOTAUX DEPARTEMENT</b>		<b>132.034</b>	<b>78.798</b>	<b>84.236</b>	<b>136.342</b>	<b>21.146</b>	<b>27.368</b>	<b>21.913</b>	<b>8.610</b>	<b>12</b>	<b>510.459</b>
<b>LOIRE</b>											
89-90-91		22.291	14.266	18.330	15.540	2.058	2.992	2.272	998	-	78.747
87-88		15.676	9.036	10.003	13.448	1.196	3.191	1.231	557	-	54.338
85-86		11.948	8.170	8.373	12.452	1.746	2.145	1.106	473	2	46.415
82-83-84		19.139	9.156	9.786	23.501	2.768	2.446	2.433	701	5	69.935
AVANT 82		21.187	10.131	11.155	27.593	4.428	5.367	6.270	2.104	26	88.261
<b>TOTAUX DEPARTEMENT</b>		<b>90.241</b>	<b>50.759</b>	<b>57.647</b>	<b>92.534</b>	<b>12.196</b>	<b>16.141</b>	<b>13.312</b>	<b>4.833</b>	<b>33</b>	<b>337.696</b>
<b>RHONE</b>											
89-90-91		52.304	32.824	43.687	39.294	6.535	9.857	7.507	4.173	4	196.185
87-88		35.364	19.937	20.657	31.763	3.067	9.298	3.507	2.043	3	125.639
85-86		25.252	17.025	16.025	28.190	4.344	5.776	3.159	1.593	2	101.366
82-83-84		38.650	18.452	19.672	46.972	6.700	5.773	6.113	2.192	3	144.527
AVANT 82		37.735	18.125	19.613	51.490	9.387	12.247	15.077	5.977	16	169.667
<b>TOTAUX DEPARTEMENT</b>		<b>189.305</b>	<b>106.363</b>	<b>119.654</b>	<b>197.709</b>	<b>30.033</b>	<b>42.951</b>	<b>35.363</b>	<b>15.978</b>	<b>28</b>	<b>737.384</b>

# Parc des voitures particulières et commerciales au 1<sup>er</sup> janvier 1992, par départements et classes d'âge

(années de première mise en circulation 1977-1991)

## Région Rhône-Alpes (suite)

DEPARTEMENTS ET ANNEES DE FABRICATION	CLASSES DE PUISSANCE ADMINISTRATIVE								NON INDIQUEE	TOTAL
	1 A 4 CV	5 CV	6 CV	7 CV	8 CV	9 CV	10.11 CV	12CV ET +		
<b>SAVOIE</b>										
89-90-91	11.300	8.724	10.554	8.592	1.736	2.235	1.966	825	1	45.933
87-88	7.941	5.185	5.977	7.344	1.000	2.349	949	451	1	31.197
85-86	5.703	4.482	4.760	6.809	1.282	1.404	718	369	-	25.527
82-83-84	8.899	4.511	5.355	11.715	1.924	1.595	1.286	474	-	35.759
AVANT 82	9.789	4.965	6.401	14.950	2.483	3.207	3.323	1.415	7	46.540
<b>TOTAUX DEPARTEMENT</b>	<b>43.632</b>	<b>27.867</b>	<b>33.047</b>	<b>49.410</b>	<b>8.425</b>	<b>10.790</b>	<b>8.242</b>	<b>3.534</b>	<b>9</b>	<b>184.956</b>
<b>HAUTE SAVOIE</b>										
89-90-91	21.300	15.528	17.973	16.177	3.849	4.869	4.236	1.965	-	85.897
87-88	15.360	9.560	10.269	13.360	2.286	4.703	2.127	1.062	1	58.728
85-86	10.658	8.196	8.393	10.873	2.712	2.729	1.518	885	1	45.965
82-83-84	15.839	8.464	9.923	18.760	3.637	3.065	2.578	1.173	8	63.447
AVANT 82	14.111	7.769	9.761	22.663	4.388	5.357	6.020	2.978	20	73.067
<b>TOTAUX DEPARTEMENT</b>	<b>77.268</b>	<b>49.517</b>	<b>56.319</b>	<b>89.833</b>	<b>16.872</b>	<b>20.723</b>	<b>16.479</b>	<b>8.063</b>	<b>30</b>	<b>327.104</b>
<b>TOTAL REGIONAL</b>										
89-90-91	178.821	120.918	149.131	128.340	22.408	31.140	24.923	11.700	7	667.388
87-88	123.977	74.738	78.941	108.942	12.149	31.469	12.534	6.354	6	449.110
85-86	90.115	65.593	63.282	98.528	16.803	20.067	10.643	5.208	8	370.247
82-83-84	141.419	70.365	75.653	175.854	25.259	21.404	20.718	7.282	26	537.980
AVANT 82	151.901	73.259	83.171	205.794	36.398	45.455	52.004	20.398	97	668.477
<b>TOTAUX REGION</b>	<b>686.233</b>	<b>404.873</b>	<b>450.178</b>	<b>717.458</b>	<b>113.017</b>	<b>149.535</b>	<b>120.822</b>	<b>50.942</b>	<b>144</b>	<b>2693.202</b>

# Parc des voitures particulières et commerciales au 1<sup>er</sup> janvier 1992, par départements et classes d'âge

(années de première mise en circulation 1977-1991)

## Région Auvergne

DEPARTEMENTS ET ANNEES DE FABRICATION	CLASSES DE PUISSANCE ADMINISTRATIVE								NON INDIQUEE	TOTAL
	1 A 4 CV	5 CV	6 CV	7 CV	8 CV	9 CV	10.11 CV	12CV ET +		
<b>ALLIER</b>										
89-90-91	10.440	7.051	8.106	7.112	975	1.341	1.054	410	-	36.489
87-88	7.308	4.218	4.489	6.422	627	1.487	621	239	-	25.411
85-86	5.557	3.855	3.692	6.240	868	1.184	598	223	-	22.217
82-83-84	9.533	4.456	4.622	11.921	1.429	1.322	1.337	396	1	35.017
AVANT 82	11.028	5.328	5.933	14.795	2.472	2.807	3.618	1.277	2	47.260
<b>TOTAUX DEPARTEMENT</b>	<b>43.866</b>	<b>24.908</b>	<b>26.842</b>	<b>46.490</b>	<b>6.371</b>	<b>8.141</b>	<b>7.228</b>	<b>2.545</b>	<b>3</b>	<b>166.394</b>
<b>CANTAL</b>										
89-90-91	4.132	3.334	3.755	2.479	412	505	445	134	-	15.196
87-88	2.861	2.116	2.111	2.398	258	578	234	106	-	10.662
85-86	2.115	2.102	1.656	2.581	397	428	210	87	-	9.576
82-83-84	3.941	2.506	2.220	5.523	549	532	406	104	-	15.781
AVANT 82	5.132	2.485	2.958	7.166	1.097	1.225	1.112	334	3	21.512
<b>TOTAUX DEPARTEMENT</b>	<b>18.181</b>	<b>12.543</b>	<b>12.700</b>	<b>20.147</b>	<b>2.713</b>	<b>3.268</b>	<b>2.407</b>	<b>765</b>	<b>3</b>	<b>72.727</b>
<b>HAUTE LOIRE</b>										
89-90-91	5.767	4.514	4.698	3.159	426	634	572	193	-	19.963
87-88	4.259	2.829	3.002	3.164	295	815	343	120	1	14.828
85-86	3.407	2.776	2.507	3.396	491	523	290	118	-	13.508
82-83-84	6.123	3.094	3.053	7.665	711	742	571	186	1	22.146
AVANT 82	7.304	3.752	4.251	9.810	1.466	1.762	1.527	552	5	30.429
<b>TOTAUX DEPARTEMENT</b>	<b>26.860</b>	<b>16.965</b>	<b>17.511</b>	<b>27.194</b>	<b>3.389</b>	<b>4.476</b>	<b>3.303</b>	<b>1.169</b>	<b>7</b>	<b>100.874</b>
<b>PUY DE DOME</b>										
89-90-91	18.021	12.371	14.508	11.887	1.866	2.842	2.026	876	1	64.398
87-88	12.832	7.717	8.092	10.912	1.105	3.039	1.155	503	-	45.355
85-86	10.089	7.424	6.465	10.956	1.728	2.206	1.053	415	-	40.336
82-83-84	16.713	8.588	8.292	20.549	2.627	2.573	2.113	595	-	62.050
AVANT 82	18.264	9.375	10.299	24.504	4.396	5.001	6.073	2.031	10	79.953
<b>TOTAUX DEPARTEMENT</b>	<b>75.919</b>	<b>45.475</b>	<b>47.656</b>	<b>78.808</b>	<b>11.722</b>	<b>15.661</b>	<b>12.420</b>	<b>4.420</b>	<b>11</b>	<b>292.092</b>
<b>TOTAL REGIONAL</b>										
89-90-91	38.360	27.270	31.067	24.637	3.679	5.322	4.097	1.613	1	136.046
87-88	27.260	16.880	17.694	22.896	2.285	5.919	2.353	968	1	96.256
85-86	21.168	16.157	14.320	23.173	3.484	4.341	2.151	843	-	85.637
82-83-84	36.310	18.644	18.187	45.658	5.316	5.169	4.427	1.281	2	134.994
AVANT 82	41.728	20.940	23.441	56.275	9.431	10.795	12.330	4.194	20	179.154
<b>TOTAUX REGION</b>	<b>164.826</b>	<b>99.891</b>	<b>104.709</b>	<b>172.639</b>	<b>24.195</b>	<b>31.546</b>	<b>25.358</b>	<b>8.899</b>	<b>24</b>	<b>632.087</b>

**Parc des voitures particulières et commerciales  
au 1<sup>er</sup> janvier 1992, par départements et classes d'âge**  
(années de première mise en circulation 1977-1991)

**Région Languedoc-Roussillon**

DEPARTEMENTS ET ANNEES DE FABRICATION	CLASSES DE PUISSANCE ADMINISTRATIVE								NON INDIQUEE	TOTAL
	1 A 4 CV	5 CV	6 CV	7 CV	8 CV	9 CV	10.11 CV	12CV ET +		
<b>AUDE</b>										
89-90-91	10.067	6.794	7.819	5.113	987	1.000	881	328	-	32.989
87-88	6.742	3.944	4.044	4.445	537	1.051	380	207	-	21.350
85-86	5.037	3.586	3.210	4.387	824	709	360	208	-	18.321
82-83-84	8.179	4.100	4.124	8.471	1.379	1.024	903	315	2	28.497
AVANT 82	9.529	5.154	5.202	11.467	2.102	2.657	2.692	891	4	39.698
<b>TOTAUX DEPARTEMENT</b>	<b>39.554</b>	<b>23.578</b>	<b>24.399</b>	<b>33.883</b>	<b>5.829</b>	<b>6.441</b>	<b>5.216</b>	<b>1.949</b>	<b>6</b>	<b>140.855</b>
<b>GARD</b>										
89-90-91	20.883	12.453	15.310	11.915	2.062	2.368	2.095	866	2	67.954
87-88	14.439	7.750	8.462	10.173	1.136	2.574	1.016	531	1	46.082
85-86	9.830	7.220	6.812	9.503	1.873	1.703	932	419	-	38.292
82-83-84	16.191	8.015	8.426	18.822	2.869	2.344	2.143	784	-	59.594
AVANT 82	20.384	11.558	11.452	27.292	4.980	5.998	6.094	2.212	6	89.976
<b>TOTAUX DEPARTEMENT</b>	<b>81.727</b>	<b>46.996</b>	<b>50.462</b>	<b>77.705</b>	<b>12.920</b>	<b>14.987</b>	<b>12.280</b>	<b>4.812</b>	<b>9</b>	<b>301.898</b>
<b>HERAULT</b>										
89-90-91	27.769	18.204	20.729	16.068	3.023	3.793	3.099	1.475	3	94.163
87-88	19.124	10.804	10.930	13.132	1.672	3.771	1.514	848	2	61.797
85-86	14.219	10.030	8.614	12.873	2.560	2.474	1.280	759	-	52.809
82-83-84	22.971	11.161	11.426	24.186	4.182	3.199	3.116	1.134	-	81.375
AVANT 82	24.952	14.333	13.892	31.585	6.137	7.159	8.165	3.093	14	109.330
<b>TOTAUX DEPARTEMENT</b>	<b>109.035</b>	<b>64.532</b>	<b>65.591</b>	<b>97.844</b>	<b>17.574</b>	<b>20.396</b>	<b>17.174</b>	<b>7.309</b>	<b>19</b>	<b>399.474</b>
<b>LOZERE</b>										
89-90-91	2.071	1.692	1.791	1.003	162	205	206	45	-	7.175
87-88	1.559	1.059	1.099	990	111	251	103	36	1	5.209
85-86	1.250	1.083	907	1.126	201	204	90	32	-	4.893
82-83-84	2.241	1.095	1.065	2.586	281	245	208	44	-	7.765
AVANT 82	2.915	1.297	1.670	3.486	544	693	581	188	4	11.378
<b>TOTAUX DEPARTEMENT</b>	<b>10.036</b>	<b>6.226</b>	<b>6.532</b>	<b>9.191</b>	<b>1.299</b>	<b>1.598</b>	<b>1.188</b>	<b>345</b>	<b>5</b>	<b>36.420</b>
<b>PYRENEES ORIENT.</b>										
89-90-91	13.593	8.232	8.978	6.732	1.432	1.637	1.334	690	2	42.630
87-88	9.097	5.121	4.965	5.816	791	1.588	678	380	1	28.437
85-86	6.387	4.743	3.995	5.456	1.056	1.055	541	337	2	23.572
82-83-84	10.096	5.036	4.944	10.095	1.874	1.442	1.294	531	2	35.314
AVANT 82	11.550	5.867	6.086	13.598	2.734	3.124	3.584	1.511	12	48.066
<b>TOTAUX DEPARTEMENT</b>	<b>50.723</b>	<b>28.999</b>	<b>28.968</b>	<b>41.697</b>	<b>7.887</b>	<b>8.846</b>	<b>7.431</b>	<b>3.449</b>	<b>19</b>	<b>178.019</b>
<b>TOTAL REGIONAL</b>										
89-90-91	74.383	47.375	54.627	40.831	7.666	9.003	7.615	3.404	7	244.911
87-88	50.961	28.678	29.500	34.556	4.247	9.235	3.691	2.002	5	162.875
85-86	36.723	26.662	23.538	33.345	6.514	6.145	3.203	1.755	2	137.887
82-83-84	59.678	29.407	29.985	64.160	10.585	8.254	7.664	2.808	4	212.545
AVANT 82	69.330	38.209	38.302	87.428	16.497	19.631	21.116	7.895	40	298.448
<b>TOTAUX REGION</b>	<b>291.075</b>	<b>170.331</b>	<b>175.952</b>	<b>260.320</b>	<b>45.509</b>	<b>52.268</b>	<b>43.289</b>	<b>17.864</b>	<b>58</b>	<b>1056.666</b>

# Parc des voitures particulières et commerciales au 1<sup>er</sup> janvier 1992, par départements et classes d'âge

(années de première mise en circulation 1977-1991)

## Région Provence Alpes Côte-d'Azur

DEPARTEMENTS ET ANNEES DE FABRICATION	CLASSES DE PUISSANCE ADMINISTRATIVE								NON INDIQUEE	TOTAL
	1 A 4 CV	5 CV	6 CV	7 CV	8 CV	9 CV	10.11 CV	12CV ET +		
<b>ALPES H. PROvence</b>										
89-90-91	4.320	3.282	3.747	3.202	546	716	545	207	-	16.565
87-88	2.870	1.830	2.133	2.370	297	794	240	137	-	10.671
85-86	1.988	1.768	1.692	2.233	518	503	242	117	-	9.061
82-83-84	3.404	1.877	2.025	4.574	874	717	536	210	3	14.220
AVANT 82	4.436	2.445	2.646	6.806	1.354	1.570	1.666	584	7	21.514
<b>TOTAUX DEPARTEMENT</b>	<b>17.018</b>	<b>11.202</b>	<b>12.243</b>	<b>19.185</b>	<b>3.589</b>	<b>4.300</b>	<b>3.229</b>	<b>1.255</b>	<b>10</b>	<b>72.031</b>
<b>HAUTES ALPES</b>										
89-90-91	3.177	2.778	3.083	2.202	392	587	616	143	-	12.978
87-88	2.351	1.529	1.823	2.061	306	678	227	125	8	9.108
85-86	1.734	1.441	1.616	1.935	462	459	206	94	22	7.969
82-83-84	2.979	1.593	1.845	4.062	616	516	413	146	3	12.173
AVANT 82	3.616	2.130	2.260	5.554	994	1.187	1.194	427	2	17.364
<b>TOTAUX DEPARTEMENT</b>	<b>13.857</b>	<b>9.471</b>	<b>10.627</b>	<b>15.814</b>	<b>2.770</b>	<b>3.427</b>	<b>2.656</b>	<b>935</b>	<b>35</b>	<b>59.592</b>
<b>ALPES MARITIMES</b>										
89-90-91	35.718	22.632	22.846	22.493	6.558	7.790	6.131	4.356	-	128.524
87-88	22.884	13.088	12.424	17.516	3.302	6.697	3.093	2.475	4	81.483
85-86	17.336	11.874	11.212	15.626	4.656	4.300	2.669	2.147	1	69.821
82-83-84	25.630	14.019	16.713	26.688	6.863	4.890	4.992	3.233	3	103.031
AVANT 82	24.046	17.828	19.232	37.636	9.565	9.836	11.893	7.368	16	137.420
<b>TOTAUX DEPARTEMENT</b>	<b>125.614</b>	<b>79.441</b>	<b>82.427</b>	<b>119.959</b>	<b>30.944</b>	<b>33.513</b>	<b>28.778</b>	<b>19.579</b>	<b>24</b>	<b>520.279</b>
<b>BOUCHES DU RHONE</b>										
89-90-91	63.063	38.229	45.571	37.055	7.440	9.368	6.727	3.388	1	210.842
87-88	41.386	24.177	24.773	30.880	3.778	8.704	3.285	1.826	2	138.811
85-86	31.266	22.419	20.225	29.725	5.659	6.015	3.042	1.601	1	119.953
82-83-84	48.262	24.536	26.328	55.441	9.467	7.602	7.288	2.799	1	181.724
AVANT 82	49.703	31.156	30.826	77.276	15.722	18.718	20.731	7.992	12	252.136
<b>TOTAUX DEPARTEMENT</b>	<b>233.680</b>	<b>140.517</b>	<b>147.723</b>	<b>230.377</b>	<b>42.066</b>	<b>50.407</b>	<b>41.073</b>	<b>17.606</b>	<b>17</b>	<b>903.466</b>
<b>VAR</b>										
89-90-91	29.884	19.483	20.996	18.942	4.767	5.058	4.046	2.343	3	105.522
87-88	19.534	11.337	11.616	15.630	2.326	5.059	1.943	1.271	1	68.717
85-86	14.604	10.062	9.839	14.477	3.308	3.170	1.658	1.094	-	58.212
82-83-84	22.060	11.385	13.031	25.931	4.960	3.737	3.786	1.791	-	86.681
AVANT 82	24.094	14.987	15.566	36.371	7.693	8.182	10.006	4.746	22	121.667
<b>TOTAUX DEPARTEMENT</b>	<b>110.176</b>	<b>67.254</b>	<b>71.048</b>	<b>111.351</b>	<b>23.054</b>	<b>25.206</b>	<b>21.439</b>	<b>11.245</b>	<b>26</b>	<b>440.799</b>
<b>VAUCLUSE</b>										
89-90-91	16.845	11.822	12.447	9.725	1.788	2.179	1.963	815	1	57.585
87-88	11.188	6.807	7.090	8.226	982	2.215	918	474	1	37.901
85-86	8.020	5.926	5.549	7.386	1.462	1.442	809	397	-	30.991
82-83-84	12.522	6.401	6.954	14.414	2.485	1.891	1.780	618	-	47.065
AVANT 82	14.490	8.561	8.647	20.779	4.174	4.722	4.968	1.982	8	68.331
<b>TOTAUX DEPARTEMENT</b>	<b>63.065</b>	<b>39.517</b>	<b>40.687</b>	<b>60.530</b>	<b>10.891</b>	<b>12.449</b>	<b>10.438</b>	<b>4.286</b>	<b>10</b>	<b>241.873</b>
<b>TOTAL REGIONAL</b>										
89-90-91	153.007	98.226	108.690	93.619	21.491	25.698	20.028	11.252	5	532.016
87-88	100.213	58.768	59.859	76.683	10.991	24.147	9.706	6.308	16	346.691
85-86	74.948	53.490	50.133	71.382	16.065	15.889	8.626	5.450	24	296.007
82-83-84	114.857	59.811	66.896	131.110	25.265	19.353	18.795	8.797	10	444.894
AVANT 82	120.385	77.107	79.177	184.422	39.502	44.215	50.458	23.099	67	618.432
<b>TOTAUX REGION</b>	<b>563.410</b>	<b>347.402</b>	<b>364.755</b>	<b>557.216</b>	<b>113.314</b>	<b>129.302</b>	<b>107.613</b>	<b>54.906</b>	<b>122</b>	<b>2238.040</b>

# Région Corse

## CLASSES DE PUISSANCE ADMINISTRATIVE

DEPARTEMENTS ET		CLASSES DE PUISSANCE ADMINISTRATIVE								NON	TOTAL
ANNEES DE FABRICATION	1 A 4 CV:	5 CV	6 CV	7 CV	8 CV	9 CV	10.11 CV:	12CV ET +:	INDIQUEE	TOTAL	
<b>CORSE DU SUD</b>											
89-90-91	7.035	3.724	3.712	3.503	1.190	1.347	1.013	553	1	22.078	
87-88	3.564	2.089	1.959	2.454	629	1.034	398	305	0	12.432	
85-86	3.051	1.877	1.753	2.183	782	699	315	259	0	10.919	
82-83-84	4.928	2.223	2.437	4.594	1.067	891	749	479	5	17.373	
AVANT 82	4.885	3.259	3.472	7.124	1.591	1.902	2.160	1.197	14	25.604	
<b>TOTAUX DEPARTEMENT</b>	<b>23.463</b>	<b>13.172</b>	<b>13.333</b>	<b>19.858</b>	<b>5.259</b>	<b>5.873</b>	<b>4.635</b>	<b>2.793</b>	<b>20</b>	<b>88.406</b>	
<b>CORSE (HAUTE)</b>											
89-90-91	8.756	4.203	5.585	4.558	1.062	1.382	855	593	0	26.994	
87-88	3.884	2.267	2.009	2.548	470	1.121	418	280	1	12.998	
85-86	3.960	2.060	1.797	2.504	710	769	292	284	0	12.376	
82-83-84	6.294	2.590	2.547	5.172	1.073	934	788	411	0	19.809	
AVANT 82	5.977	3.323	3.780	7.586	1.728	1.771	2.175	1.151	12	27.503	
<b>TOTAUX DEPARTEMENT</b>	<b>28.871</b>	<b>14.443</b>	<b>15.718</b>	<b>22.368</b>	<b>5.043</b>	<b>5.977</b>	<b>4.528</b>	<b>2.719</b>	<b>13</b>	<b>99.680</b>	
<b>TOTAL REGIONAL</b>											
89-90-91	15.791	7.927	9.297	8.061	2.252	2.729	1.868	1.146	1	49.072	
87-88	7.448	4.356	3.968	5.002	1.099	2.155	816	585	1	25.430	
85-86	7.011	3.937	3.550	4.687	1.492	1.468	607	543	0	23.295	
82-83-84	11.222	4.813	4.984	9.766	2.140	1.825	1.537	890	5	37.182	
AVANT 82	10.862	6.582	7.252	14.710	3.319	3.673	4.335	2.348	26	53.107	
<b>TOTAUX REGION</b>	<b>52.334</b>	<b>27.615</b>	<b>29.051</b>	<b>42.226</b>	<b>10.302</b>	<b>11.850</b>	<b>9.163</b>	<b>5.512</b>	<b>33</b>	<b>188.086</b>	