

---

ENQUÊTE ANNUELLE D'ENTREPRISE

---

# LES ENTREPRISES DE TRANSPORT

ANNÉE 1986

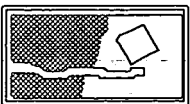
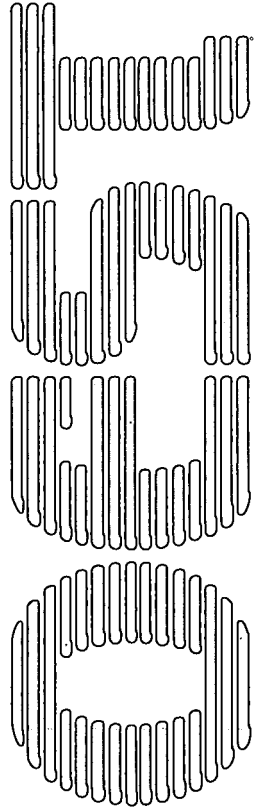

MINISTÈRE DES TRANSPORTS ET DE LA MER

OBSERVATOIRE ÉCONOMIQUE ET STATISTIQUE DES TRANSPORTS  
55, RUE BRILLAT SAVARIN, 75013 PARIS - TÉLÉPHONE : 45 89 89 27

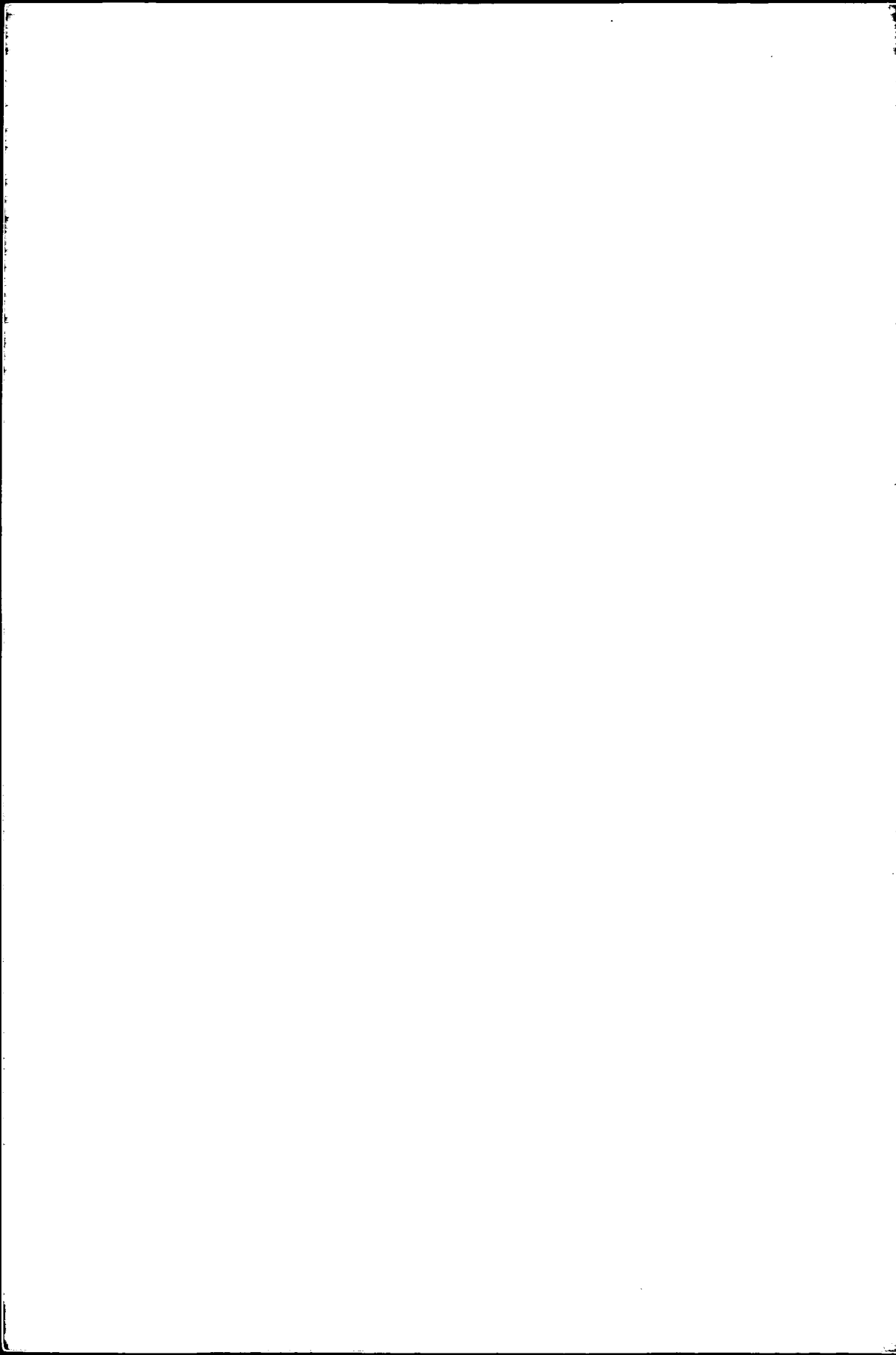

Décembre 1988

**Enquête annuelle d'entreprise**

**LES ENTREPRISES  
de TRANSPORT  
en 1986**

Ministère des Transports et de la Mer  
Observatoire Economique et statistique  
des Transports

*Cette enquête a été réalisée sous la direction de M<sup>me</sup> Buot de l'Épine.*

*L'exploitation de chacun des secteurs a été prise en charge par les personnes suivantes :*

- transports routiers de marchandises *M<sup>mes</sup> Bourdelois, Geschwindermann,  
MM. Mahouahoua, Morlot ;*
- transports urbains et routiers de voyageurs *M<sup>me</sup> Pollet ;*
- transports fluviaux, transports maritimes,  
auxiliaires des transports maritimes *M<sup>me</sup> Pipari ;*
- transports aériens,  
auxiliaires des transports terrestres et fluviaux *M<sup>me</sup> Buot de l'Épine.*

*La gestion de la réception a été assurée par M<sup>mes</sup> Baillieu et Matignon.*

*Les travaux informatiques ont été réalisés par M<sup>me</sup> Bialot.*

# SOMMAIRE GÉNÉRAL

	page
Présentation générale de l'enquête	
- L'enquête annuelle d'entreprise	5
- Le champ de l'EAE transport	6
- Présentation des questionnaires	7
- Modalités d'exécution de l'enquête	18
- Compte rendu de réalisation	19
- Définitions et concepts	20
<b>1</b> Résultats généraux sur les transports (RGx)	23
Résultats sectoriels	
<b>2</b> - Transports routiers de marchandises (TRM)	37
<b>3</b> - Auxiliaires des transports terrestres et fluviaux (ATTF)	79
<b>4</b> - Transports urbains et routiers de voyageurs (TURV)	105
<b>5</b> - Transports fluviaux de marchandises (TFM)	131
<b>6</b> - Transports maritimes (TM)	141
<b>7</b> - Auxiliaires des transports maritimes (ATM)	167
<b>8</b> - Transports aériens (TA)	199
<b>9</b> Liste des 200 plus grandes entreprises de transport	211



# L'ENQUÊTE ANNUELLE D'ENTREPRISE

L'enquête annuelle d'entreprise (EAE) est la pièce maîtresse du système français de statistique d'entreprise.

Cette enquête constitue une source d'information privilégiée pour les administrations, les organisations professionnelles, les organismes d'étude, les entreprises. Elle est effectuée dans le cadre d'une directive de la Communauté Economique Européenne et coordonnée par l'INSEE.

Un effort d'harmonisation des enquêtes annuelles d'entreprise effectuées sur les différents secteurs de l'activité économique a été entrepris. C'est pourquoi les questionnaires de toutes ces enquêtes sont relativement proches en ce qui concerne les données générales (effectifs et rémunérations, données comptables, investissements et cessions), les spécificités des secteurs étudiés faisant en outre l'objet de questions adaptées (achats de carburants, parc routier au 31 décembre, pour l'EAE transports).

L'EAE transport, effectuée par l'OEST, prend donc place auprès de celles réalisées notamment dans l'industrie, le commerce, le bâtiment et les travaux publics, les industries agricoles et alimentaires, la coopération agricole et les services.

## Historique.

La première enquête annuelle d'entreprise transport a été réalisée sur l'année d'exercice 1973. Elle a succédé à une enquête dite de "structure", analogue à l'EAE concernant les résultats de nature économique, mais comportant en outre des questions précises sur la constitution et l'utilisation du parc routier.

De 1973 à 1983 l'enquête n'a été que très peu modifiée. Quelques améliorations ont été introduites dans le questionnaire, afin notamment de mieux cerner les investissements.

L'enquête portant sur l'exercice 1984 a inauguré une nouvelle génération d'enquêtes. L'adoption du nouveau plan comptable a été l'occasion d'une rénovation portant sur le contenu du questionnaire, les méthodes et outils de gestion et les techniques statistiques utilisées.

La principale innovation du nouveau plan comptable portait sur le traitement de la sous-traitance. Jusqu'en 1983 inclus, les recettes des entreprises étaient évaluées nettes des frais de sous-traitance relatifs aux prestations de transport et d'auxiliaires (hors TVA récupérable). Depuis 1984, les chiffres d'affaires comprennent les recettes de sous-traitance. La rubrique "autres achats et charges externes" du compte de résultat (succédant à la rubrique "travaux, fournitures et services extérieurs" du compte d'exploitation) permet de distinguer les frais de sous-traitance générale (compte 611) et les achats d'études, de prestations, de services, de matériel, équipement et travaux (comptes 604 et 605).

Mais la répartition des chiffres d'affaires par activité ne permet pas d'isoler les recettes de sous-traitance pour chacune de ces activités. De sorte que les comparaisons entre les résultats des années antérieures à 1984 et ceux des années 1984 et suivantes sont délicates à effectuer.

A partir de l'enquête de 1986, la question relative aux conducteurs de véhicules de transport en commun de personnes a été éclaircie, afin de pouvoir établir les effectifs de conducteurs :

- d'autobus,
- d'autocars,
- de taxis ou voitures particulières.

Egalement depuis 1986, une question a été rajoutée, toujours dans la rubrique "Personnel de l'entreprise", afin de connaître l'effectif du "personnel détaché ou prêté par l'entreprise à d'autres entreprises".

Comme ceux de l'année 1985, les principaux résultats de l'EAE transport 1986 sont regroupés par grands secteurs homogènes d'activités. Dans chacun de ces secteurs, les résultats sont donnés soit par activité fine (niveau 600 de la nomenclature officielle d'activités et de produits de 1973, la NAP), soit par activité regroupée avec un critère de taille (classe d'effectif salarié, classe de parc routier).

Des tableaux de résultats plus détaillés, utilisant des critères de ventilation plus fins, sont disponibles pour consultation à l'OEST.

# LE CHAMP DE L'EAE TRANSPORT

L'unité statistique de base est l'entreprise et non l'établissement. L'entreprise est une entité juridique (soit entreprise individuelle, soit société). L'établissement, constitué par un bureau, un siège social, un atelier, un dépôt..., situé à une adresse déterminée, est une unité géographique et ne possède pas, par lui-même, de personnalité juridique.

L'enquête annuelle d'entreprise transport s'adresse aux transporteurs routiers de

6911 transports routiers de marchandises en zone longue  
 6912 transports routiers de marchandises en zone courte  
 6921 transports urbains de voyageurs  
 6922 transports routiers de voyageurs  
 6923 taxis  
 6924 déménagement  
 6925 location de véhicules industriels  
 7001 transports fluviaux de passagers  
 7002 transports fluviaux de marchandises  
 7101 transports maritimes autres que de produits pétroliers

marchandises, transporteurs urbains et routiers de voyageurs, taxis, déménageurs, loueurs de véhicules industriels, transporteurs fluviaux, transporteurs maritimes, transporteurs aériens, auxiliaires des transports.

En référence à la nomenclature officielle d'activités et de produits (NAP 73), le champ de l'enquête est constitué par l'ensemble des entreprises dont l'activité principale, repérée par son code APE, est l'une des suivantes :

7102 transports maritimes de produits pétroliers  
 7103 navigation côtière et d'estuaire  
 7201 transports aériens  
 7401 collecte de fret maritime  
 7402 collecte de fret aérien  
 7403 collecte de fret terrestre et fluvial  
 7404 manutention portuaire  
 7405 manutention terrestre et fluviale  
 7406 activités spécifiques d'auxiliaires des transports maritimes  
 7407 activités spécifiques d'auxiliaires des transports aériens  
 7408 autres auxiliaires des transports

Pour tous les secteurs du champ de l'enquête, les entreprises occupant 10 salariés et plus ont été interrogées exhaustivement. Les entreprises occupant moins de 10 salariés sont :

- \* soit interrogées par sondage
- au 1/10 pour les transports routiers de marchandises,
- au 1/3 pour les transports urbains et

routiers de voyageurs, les loueurs et les déménageurs, occupant de 0 à 5 salariés, \* soit interrogées exhaustivement, \* soit non interrogées pour les taxis, les transports fluviaux et les entreprises de navigation côtière et d'estuaire, occupant de 0 à 5 salariés.

Le tableau suivant récapitule les taux de sondage utilisés selon l'activité principale de l'entreprise et son effectif salarié.

Secteurs économiques	Classes d'effectif salarié		
	0 à 5 salariés	6 à 9 salariés	10 salariés et +
Transports routiers de marchandises	1/10	1/10	1/1
Déménagement-location	1/3	1/1	1/1
Transports urbains et routiers de voyageurs	1/3	1/1	1/1
Taxis	n.i.	1/1	1/1
Transports fluviaux de passagers et de marchandises	n.i.	1/1	1/1
Transports maritimes	1/1	1/1	1/1
Navigation côtière et d'estuaire	n.i.	1/1	1/1
Transports aériens	1/1	1/1	1/1
Auxiliaires des transports aériens	1/1	1/1	1/1
Auxiliaires des transports maritimes	1/1	1/1	1/1
Auxiliaires des transports terrestres et fluviaux	1/1	1/1	1/1

Le code d'activité principale et la classe d'effectif salarié de l'entreprise sont ceux du fichier SIRENE de l'INSEE ; c'est à partir de celui-ci qu'est constitué le fichier de lancement

d'enquête, dans lequel sont tirés les échantillons de toutes les enquêtes annuelles d'entreprises.



# PRÉSENTATION DES QUESTIONNAIRES

Le questionnaire est adapté à la taille de l'entreprise. La taille de l'entreprise, exprimée par le nombre de salariés, est un bon indicateur de l'existence d'une comptabilité détaillée, laquelle conditionne en partie la nature et la qualité des informations susceptibles d'être recueillies.

Deux types de questionnaires sont donc distingués : le questionnaire général (QG) destiné aux entreprises de 6 salariés et plus ; le questionnaire simplifié (QS) destiné aux entreprises de moins de 6 salariés.

Toutefois, le questionnaire général est adressé à toutes les entreprises de transport aérien et de transport maritime et à tous les auxiliaires de transport, sans considération de taille. En effet, pour ces entreprises, l'effectif salarié n'est pas un bon indicateur de leur importance réelle ; elles sont peu utilisatrices de main-d'œuvre, et réalisent néanmoins des chiffres d'affaires moyens par personne occupée nettement supérieurs à ceux des autres secteurs du transport.

## Types de questionnaires utilisés

Secteurs économiques	Classes d'effectif salarié		
	0 à 5 salariés	6 à 9 salariés	10 salariés et +
Transports routiers de marchandises	QS	QG	QG
Déménagement-location	QS	QG	QG
Transports urbains et routiers de voyageurs	QS	QG	QG
Taxis	n.i.	QG	QG
Transports fluviaux de passagers et de marchandises	n.i.	QG	QG
Transports maritimes	QG	QG	QG
Navigation côtière et d'estuaire	n.i.	QG	QG
Transports aériens	QG	QG	QG
Auxiliaires des transports aériens	QG	QG	QG
Auxiliaires des transports maritimes	QG	QG	QG
Auxiliaires des transports terrestres et fluviaux	QG	QG	QG

## I) Structure du questionnaire Général QG.

### 1) Caractéristiques générales de l'entreprise.

#### 1. FORME JURIDIQUE DE L'ENTREPRISE

Entreprise individuelle  1      S. A. R. L.  2      Société anonyme  3      Société en nom collectif  4  
 Société en participation  5      G. I. E.  6      Régie directe  7      Coopérative  8  
 Autre forme juridique à préciser : \_\_\_\_\_  0

#### 2. DATE DE CLÔTURE DU DERNIER EXERCICE CLOS AVANT LE 1-1-1988 : \_\_\_\_\_

Durée de cet exercice en mois : \_\_\_\_\_

#### 3. CONDITIONS D'EXERCICE DE L'ACTIVITÉ

a) Création, cessation d'activité ou modification de structure qui a pris effet pour ce dernier exercice (cocher les cases qui conviennent) :

<p><b>Création par</b></p> <ul style="list-style-type: none"> <li>● fondation <input type="checkbox"/></li> <li>● fusion <input type="checkbox"/></li> <li>● scission <input type="checkbox"/></li> <li>● autre forme (préciser) <input type="checkbox"/></li> </ul>	<p><b>Cessation d'activité par</b></p> <ul style="list-style-type: none"> <li>● mise en sommeil <input type="checkbox"/></li> <li>● absorption <input type="checkbox"/></li> <li>● fusion <input type="checkbox"/></li> <li>● scission avec disparition <input type="checkbox"/></li> <li>● dissolution <input type="checkbox"/></li> <li>● autre forme (préciser) <input type="checkbox"/></li> </ul>	<p><b>Modification par</b></p> <ul style="list-style-type: none"> <li>● absorption d'une autre entreprise <input type="checkbox"/></li> <li>● scission sans disparition <input type="checkbox"/></li> <li>● apport partiel d'actifs à une autre entreprise <input type="checkbox"/></li> <li>● apport partiel d'actifs par une autre entreprise <input type="checkbox"/></li> <li>● location-gérance de votre fonds <input type="checkbox"/></li> <li>● autre modification (préciser) <input type="checkbox"/></li> </ul>
--	--	---

b) Si votre entreprise a participé à des opérations de scission, d'absorption, de fusion, d'apport partiel d'actifs qui ont pris effet au cours du dernier exercice et qui ont entraîné des modifications de structure d'entreprises par transfert d'immobilisations corporelles, veuillez :

Préciser la nature de ces modifications : FUSION  1      ABSORPTION  2      SCISSION  3      APPORT PARTIEL D'ACTIFS  4

• Apports d'immobilisations corporelles reçus par votre entreprise :

ENTREPRISES APORTEUSES (nom et adresse)	N° SIREN	DATE DE LA DÉCISION	DATE D'EFFET	MONTANT DES APPORTS RECUS PAR VOTRE ENTREPRISE	OBSERVATIONS (entreprise créée, disparue, encore existante)
				F	
Total des investissements par voie d'apport reçus par votre entreprise (immobilisations comptabilisées à leur valeur d'apport, plus-values comprises)					F

• Cessions par voie d'apport d'immobilisations corporelles faites à d'autres entreprises :

ENTREPRISES BÉNÉFICIAIRES (nom et adresse)	N° SIREN	DATE DE LA DÉCISION	DATE D'EFFET	MONTANT DES CÉSSIONS FAITES À D'AUTRES ENTREPRISES	OBSERVATIONS (entreprise créée, déjà existante)
				F	
Total des cessions par voie d'apport faites à d'autres entreprises (cessions comptabilisées à leur valeur d'apport)					F

## 2) Répartition du chiffre d'affaires net.

Chaque entreprise doit donner la répartition de son chiffre d'affaires suivant les activités exercées, dans le cadre d'une nomenclature jointe au questionnaire (cf. infra).

Cette question est extrêmement importante puisqu'elle apporte des informations sur la nature exacte des activités exercées par les entreprises. Elle est également indispensable pour codifier l'activité principale de l'entreprise, telle qu'elle ressort de sa réponse à l'enquête, et qui est celle retenue pour l'exploitation des résultats.

La réponse à cette question peut être délicate lorsque l'entreprise ne dispose pas d'une comptabilité suffisamment détaillée. Dans ce

cas, la réponse peut n'être qu'approximative et exprimée en pourcentage.

Il est demandé en outre à l'entreprise de ventiler ses recettes en "recettes nettes intérieures (taxes non comprises)" et en "recettes nettes non soumises à TVA."

Lors de l'utilisation des résultats, les recettes nettes non soumises à TVA ne peuvent être assimilées à un chiffre d'affaires à l'exportation, en raison d'exceptions qui font que des parcours intérieurs - d'acheminement portuaire ou aéroportuaire, et même parfois en importation - sont exonérés, comme l'illustre le tableau suivant.

LA TVA DANS LES TRANSPORTS INTERNATIONAUX	
<p><b>1. Transports à l'exportation</b></p> <ul style="list-style-type: none"> <li>- transports directs par route de France sur l'étranger</li> <li>- transbordement dans un port ou un aéroport, à destination de l'étranger ou des DOM-TOM</li> </ul> <p><b>2. Transit</b></p>	<p><b>EXONÉRATION</b></p> <p><b>EXONÉRATION</b> mais attestation obligatoire</p> <p><b>EXONÉRATION</b> mais présence obligatoire d'une feuille de route dans le cas d'un transbordement</p>
<p><b>3. Transports en importation</b></p> <ul style="list-style-type: none"> <li>- partie du prix de transport total correspondant au parcours français (à défaut : calcul proportionnel au kilométrage effectué en France)</li> </ul> <p>Exceptions :</p> <ul style="list-style-type: none"> <li>- admission temporaire</li> <li>- emballages en vue d'une exportation ultérieure</li> <li>- marchandises à destination de foires-expositions autorisées</li> </ul>	<p><b>ASSUJETISSEMENT</b></p> <p><b>EXONÉRATION</b> <b>EXONÉRATION</b> <b>EXONÉRATION</b></p>

# Nomenclature d'activités

## A - LISTE DES ACTIVITÉS DE TRANSPORT ET D'AUXILIAIRES DE TRANSPORT

CODE	ACTIVITÉ	
01 02	Transports ferroviaires de marchandises Transports ferroviaires de voyageurs <i>Les transports ferroviaires de voyageurs en milieu urbain (par funiculaires par exemple) sont à classer en 31</i>	TRANSPORTS FERROVIAIRES
10 11 12 13 14 15 16 17	Messagerie Transports routiers de marchandises zone longue Transports routiers de marchandises zone courte et camionnage Déménagement et garde meuble Location de véhicules industriels avec ou sans chauffeur ( <i>véhicules de plus de 3,5 t de PTAC</i> ) Transports de déblais Transports par rail-route Transports de presse, plis postaux, dépêches <i>L'enlèvement d'ordures est une activité de service à classer en 97</i>	TRANSPORTS ROUTIERS DE MARCHANDISES
21 22 23 24 25 26 27 28 29	Commissionnaire en douane et transitaire Groupeur routier et ferroviaire ( <i>activité de commissionnaire uniquement</i> ) Exploitant de bureau de ville Affréteur routier Courtier de fret Dépositaire de colis Maintenance dans les gares ferroviaires <i>Autre maintenance terrestre (les activités de montage ou levage dans le bâtiment et les T.P. sont à classer en 02)</i> Entrepôt	AUXILIAIRES DES TRANSPORTS ROUTIERS ET FERROVIAIRES
30 31 32 33 34 35 36 37 38 39	Lignes APTR Transports urbains par lignes régulières ( <i>y compris transport par réseau ferré</i> ) Transports interurbains par lignes régulières ( <i>à l'exception des services affrétés S.N.C.F.</i> ) Transports spéciaux de ramassage scolaire ( <i>les transports scolaires sur lignes régulières sont à classer en 31 ou 32</i> ) Transports spéciaux de ramassage d'ouvriers et de personnels Transports occasionnels et autres transports de voyageurs Taxis et location de voitures particulières avec chauffeur Location d'autocars et d'autobus ( <i>au taux de 18,6 % de T.V.A.</i> ) Services affrétés S.N.C.F. Messageries par autocars <i>(les recettes d'agence de voyages nettes de débours sont à classer en 08, les transports par ambulance en 90, la location de voitures sans chauffeur en 91, les recettes de publicité en 94)</i>	TRANSPORTS ROUTIERS DE VOYAGEURS
40 41 42 43 44	Transports fluviaux de passagers Transports fluviaux de marchandises spécialisées Transports fluviaux de marchandises générales Poussage et remorquage de bateaux ( <i>prestations de services rendus à une autre compagnie</i> ) Frètement et gérance de bateaux	TRANSPORTS FLUVIAUX
45 46 47 48	Commissionnaire en douane et transitaire Courtier de fret fluvial Maintenance fluviale Entrepôt	AUXILIAIRES DES TRANSPORTS FLUVIAUX
51 52 53 54 55 58	Navigation côtière et d'estuaire ( <i>y compris bacs</i> ) Frètement de navires coque-nue et exploitation de quota d'armateur Transports maritimes de passagers Transports maritimes de produits pétroliers Transports maritimes de marchandises autres que produits pétroliers Gérance de navires	TRANSPORTS MARITIMES
61 62 63 65 66 68 69	Commissionnaire en douane et transitaire Agence maritime et consignation Courtier de vente et achat de navires Courtier de fret, courtier d'affrètement Courtier interprète et conducteur de navires Maintenance Entrepôt	AUXILIAIRES DES TRANSPORTS MARITIMES
70 71 72 73 74	Transport aérien de ligne de passagers Transport aérien de passagers à la demande Transport aérien de fret autre que poste Transport aérien de poste Frètement et louage d'aéronefs <i>Le travail aérien (photographie, publicité, travail agricole) est à classer en 98</i>	TRANSPORTS AÉRIENS
75 76 77 78 79	Consignation Commissionnaire en douane et transitaire Courtier de fret aérien Maintenance sur aérodromes ou gares aériennes Entrepôt	AUXILIAIRES DES TRANSPORTS AÉRIENS
06 07 08 09	Autre activité de transport : précisez laquelle Gestion d'un parc de conteneurs Agence de voyages Autre activité d'auxiliaire de transport : précisez laquelle	AUTRES ACTIVITÉS DE TRANSPORT OU D'AUXILIAIRES DE TRANSPORT

# Nomenclature d'activités (suite)

## B. LISTE DES ACTIVITÉS AUTRES QUE DE TRANSPORT OU D'AUXILIAIRES DE TRANSPORT

CODE	ACTIVITÉ	
80	Construction aéronautique (y compris réparation et entretien pour compte d'autrui)	AUTRES ACTIVITÉS
81	Travaux de terrassement	
82	Montage, levage	
83	Autre activité industrielle: précisez laquelle	
84	Commerce d'accessoires et d'équipements automobiles	
85	Commerce de détail de carburants et lubrifiants	
86	Vente et réparations pour compte d'autrui de l'automobile	
87	Autre activité de commerce: précisez laquelle	
88	Hôtels, cafés, restaurants	
89	Pompes funèbres	
90	Transports par ambulances	
91	Location de voitures particulières sans chauffeur (y compris les véhicules utilitaires de moins de 3,5 t de PTAC avec ou sans chauffeur)	
92	Location de wagons	
93	Location d'immeubles à usages industriels ou commerciaux (y compris location de fonds de commerce)	
94	Publicité	
95	Prestation temporaire de personnel	
96	Service de nettoyage	
97	Enlèvement des ordures	
98	Travail aérien (photographie, publicité, travail agricole)	
99	Autre activité de service: précisez laquelle	

### 3) Personnel de l'entreprise.

#### III - PERSONNEL DE L'ENTREPRISE

1 5

##### A. PERSONNEL NON SALARIÉ AU 31-12-1987

Entrepreneur à son compte, aides familiaux non salariés, gérants non salariés, associés en nom collectif.

NOMBRE DE SALARIÉS PERMANENTS À TEMPS COMPLET

NOMBRE DE SALARIÉS PERMANENTS À TEMPS PARTIEL

##### B. PERSONNEL SALARIÉ AU 31-12-1987

<b>PERSONNEL SÉDENTAIRE</b>	1) Pour des activités de transport ou d'auxiliaires de transport:		
	- personnel dirigeant salarié, personnel administratif et commercial, ingénieurs et cadres, agents de maîtrise et techniciens .....	02	17
	- manutentionnaires et dockers permanents .....	03	18
	- ouvriers, mécaniciens, gardiens, manœuvres, etc. ....	04	19
	2) Pour des activités autres que le transport et les activités auxiliaires de transport (ex.: vente de marchandises ou activités de services) .....	05	20
<b>PERSONNEL ROULANT OU NAVIGANT</b>	Transport routier:		
	- conducteurs zone longue ou internationale .....	06	21
	- autres conducteurs routiers (camionnage et zone courte) et personnel d'accompagnement (receveurs, livreurs, convoyeurs) .....	07	22
	- conducteurs d'autobus .....	08	23
	- conducteurs d'autocars .....	09	24
	- conducteurs de taxis ou voitures particulières .....	10	25
	Transport fluvial .....	11	26
	Transport maritime .....	12	27
	Transport aérien:		
	- personnel navigant technique .....	13	28
- personnel navigant commercial .....	14	29	
Transport ferroviaire .....	15	30	
<b>EFFECTIF SALARIÉ TOTAL</b>			31

##### C. DOCKERS NON PERMANENTS

Nombre d'heures ouvrées

EFFECTIF SALARIÉ TOTAL



##### D. EFFECTIFS TRIMESTRIELS - NOMBRE TOTAL DES HEURES TRAVAILLÉES EN 1987

(ces renseignements figurent sur l'imprimé D.A.D.S. 1)

Effectif au 1 <sup>er</sup> trimestre	Effectif au 2 <sup>e</sup> trimestre	Effectif au 3 <sup>e</sup> trimestre	Effectif au 4 <sup>e</sup> trimestre		Nombre total d'heures travaillées en 1987
33	34	35	36	37	

Veillez indiquer le poste du compte de résultat où sont comptabilisées les sommes versées aux dockers non permanents (enlourer la case concernée) poste 62   
poste 64   
autre poste (préciser)

##### E. PERSONNEL DÉTACHÉ OU PRÊTE PAR D'AUTRES ENTREPRISES

Utilisez-vous de façon permanente du personnel salarié, non rémunéré par votre entreprise mais qui travaille régulièrement dans vos locaux et sous votre responsabilité (à l'exclusion des travailleurs en régie ou en intérim)?

Si oui: indiquer l'effectif moyen

##### F. PERSONNEL DÉTACHÉ OU PRÊTE PAR VOTRE ENTREPRISE À D'AUTRES ENTREPRISES

Si oui: indiquer l'effectif moyen

##### IV - RÉMUNÉRATIONS VERSÉES AUX SALARIÉS EN 1987

Ces renseignements correspondent aux montants déclarés dans l'imprimé D.A.D.S. (colonne 20 de l'imprimé D.A.D.S. 1). Elles comprennent le montant du versement de la cotisation salariale aux assurances sociales et le cas échéant, de la contribution sociale aux assurances chômage ainsi que les retenues pour la retraite.

F

#### - 4) Rémunérations versées aux salariés.

L'entreprise doit indiquer les rémunérations correspondant aux montants déclarés dans l'imprimé DADS (déclaration annuelle de données sociales).

Ces rémunérations comprennent le montant dû avant déduction de la cotisation

salariale aux assurances sociales et, le cas échéant, de la contribution sociale aux assurances chômage, ainsi que les retenues pour la retraite.

#### 5) Compte de résultat.

Achats de marchandises	01	F	
variation de stocks (stock initial - stock final) Bien préciser le signe dans la case	02	F	
Achats de matières premières et autres approvisionnements	03	F	
variation de stocks (stock initial - stock final) Bien préciser le signe dans la case	04	F	
Autres achats et charges externes	05	F	
Impôts, taxes et versements assimilés	06	F	
Salaires et traitements	07	F	
Charges sociales	08	F	
D é p e n s e m e n t	- sur immobilisations (amortissements)	09	F
	- sur immobilisations (provisions)	10	F
	- sur actif circulant (provisions)	11	F
	- pour risques et charges (provisions)	12	F
Autres charges	13	F	
<b>TOTAL DES CHARGES D'EXPLOITATION</b>	<b>14</b>	<b>F</b>	
Quotes-parts de résultats sur opérations faites en commun	15	F	
Charges financières	16	F	
Charges exceptionnelles	17	F	
Participation des salariés aux fruits de l'expansion	18	F	
Impôts sur les bénéfices	19	F	
<b>TOTAL DES CHARGES</b>	<b>20</b>	<b>F</b>	
<b>SOLDE CRÉDITEUR = BÉNÉFICE</b>	<b>21</b>	<b>F</b>	

Ventes de marchandises	22	F	
Production vendue	biens	23	F
	services	24	F
<b>CHIFFRE D'AFFAIRES NET</b>	<b>25</b>	<b>F</b>	
Production stockée (stock final - stock initial) Bien préciser le signe dans la case	26	F	
Production immobilisée	27	F	
Subventions d'exploitation	28	F	
Reprises sur amortissements et provisions Transferts de charges	29	F	
Autres produits	30	F	
<b>TOTAL DES PRODUITS D'EXPLOITATION</b>	<b>31</b>	<b>F</b>	
Quotes-parts de résultats sur opérations faites en commun	32	F	
Produits financiers	33	F	
Produits exceptionnels	34	F	
<b>TOTAL DES PRODUITS</b>	<b>35</b>	<b>F</b>	
<b>SOLDE DÉBITEUR = PERTE</b>	<b>36</b>	<b>F</b>	

Chiffre d'affaires net (compte 70)	37	F
+ montant de la T.V.A.	38	F
= Chiffre d'affaires T.V.A. comprise	39	F

Les rubriques du compte de résultat du questionnaire QG sont celles qui figurent dans les états fiscaux 2052 et 2053 de la Direction Générale des Impôts.

Les entreprises qui le souhaitent ont la faculté d'envoyer une photocopie de leur déclaration fiscale, au lieu de remplir le cadre du compte de résultat.

## 6) Répartition des autres achats et charges externes.

Sous-traitance (comptes 604, 605, 611)	Compte 611 Sous-traitance générale	01	F
	Comptes 604, 605 Achats d'études, de prestations de services, de matériel, équipements et travaux	02	F
Crédit-bail (leasing) (compte 612)	Comptes 61221 + 61222 + 61223 Redevance de crédit-bail sur matériel de transport et de manutention	03	F
	Compte 61228 Autre redevance de crédit-bail mobilier	04	F
	Compte 6125 Redevance de crédit-bail immobilier	05	F
Loyers et charges locatives (compte 613)	Comptes 61351, 61352, 61355 Location de matériel de transport et de manutention	06	F
	Autres loyers et charges locatives	07	F
Entretiens et réparations (compte 615)	Compte 61557 Entretien de matériel de transport d'exploitation et de manutention	08	F
	Autres entretiens et réparations	09	F
Primes d'assurances (compte 618)	Compte 618 Assurances véhicules de transport, marchandises, etc.	10	F
Personnel extérieur à l'entreprise (compte 621)	Compte 6214 Personnel détaché ou prêt à l'entreprise	11	F
	Compte 6215 Autres personnels	12	F
Achats et charges externes autres que ceux mentionnés ci-dessus			F
			13
Ce total doit correspondre à la ligne 05 du compte de résultat			TOTAL 14

## 7) Achats de carburants.

L'entreprise doit indiquer le montant des achats de carburants destinés aux besoins de l'exploitation de l'entreprise (poste 60211 et 60681 du compte 60 "achats" du plan comp-

table des transports). Les achats de carburants destinés à la revente (garage, station service) doivent être comptabilisés au compte 607 et ne doivent donc pas apparaître ici.

## 8) Parc routier au 31 décembre 1986.

Cette question s'intéresse que les entreprises qui disposent de matériel de transport ROULANT (véhicules en propriété, pris en location de longue durée ou en leasing). Pour les entreprises de location de véhicules, les réponses doivent comprendre les véhicules donnés en location par l'entreprise.

Genre de véhicules	Nombre de véhicules à la disposition de l'entreprise au 31-12-1987	
	TOTAL	dont pris en location
Camionnettes et camions jusqu'à 3,5 t de PTAC inclus	16	24
Camions de plus de 3,5 t jusqu'à 10 t de PTAC inclus	17	25
Camions de plus de 10 t de PTAC	18	26
Remorques	19	27

Genre de véhicules	Nombre de véhicules à la disposition de l'entreprise au 31-12-1987	
	TOTAL	dont pris en location
Tracteurs routiers	20	28
Semi-remorques	21	29
Autocars et autobus de 9 places express et plus	22	30
Taxis, ambulances, voitures particulières et commerciales	23	31

## 9) Apports, investissements, cessions de l'exercice.

### 1 - COMPTE D'IMMOBILISATIONS CORPORELLES

Les montants s'entendent hors taxes déductibles et sans aucune déduction d'amortissement.

Valeur d'actif des immobilisations corporelles en début d'exercice - Montant brut - (a)	AUGMENTATIONS			DIMINUTIONS		Valeur d'actif des immobilisations corporelles en fin d'exercice - Montant brut - (f) (a + b + c - d - e)
	Revaluations (b)	Acquisitions, créations ou apports (c)	Par virement de poste à poste (d)	Cessions à des tiers ou mises hors service (e)		
F 01	F 02	F 03	F 04	F 05	F 06	F

### 2 - RÉPARTITION PAR NATURE DES INVESTISSEMENTS CORPORELS DE L'EXERCICE

Il s'agit de ventiler par nature le montant des investissements de l'exercice (y compris le solde des immobilisations en cours); le montant total doit être égal à la différence (c - d) de compte des immobilisations. Distinguer les investissements acquis ou créés des investissements reçus par voie d'apport.

		INVESTISSEMENTS ACQUIS OU CRÉÉS HORS APPORT (1)	INVESTISSEMENTS REÇUS PAR VOIE D'APPORT (2)	INVESTISSEMENTS TOTAUX (3) = (1) + (2)
Terrains		F 07	F 08	F 09
Bâtimens ou ouvrages existants		F 10	F 11	F 12
Constructions neuves, travaux de génie civil, agencements et installations se rapportant aux constructions neuves ou anciennes		F 13	F 14	F 15
Matériel de transport et de manutention	NEUF	F 16	F 17	F 18
	OCCASION	F 19	F 20	F 21
Matériel, outillage, mobilier (non compris le matériel de transport)	NEUF	F 22	F 23	F 24
	OCCASION	F 25	F 26	F 27
Autres immobilisations corporelles		F 28	F 29	F 30
<b>TOTAL</b>		F 31	F 32	F 33

Ce total doit être égal à la différence (c - d) du cadre 1

### 3 - CESSIONS CORPORELLES ET MISES HORS SERVICE

Il s'agit d'indiquer la valeur brute et le prix de cession hors taxes des sorties d'actif mentionnées à la rubrique (e) du compte d'immobilisations.

	CESSIONS COURANTES	CESSIONS PAR VOIE D'APPORT	MISES HORS SERVICE	TOTAL ÉGAL à (e)
Valeur brute des immobilisations sorties de l'actif pendant l'exercice	F 34	F 35	F 36	F 37
Prix des cessions (N.T.) ou valeur d'apport de ces sorties d'actif	F 38	F 39	F 40	F 41

La distinction du neuf et de l'occasion dans la répartition par nature des investissements permet de calculer la contribution de l'entre-

prise à la formation brute de capital fixe (FBCF): investissements en biens neufs produits dans l'année, hors apports.

## II) Structure du questionnaire simplifié QS.

### 1) Situation juridique de l'entreprise

Entreprise individuelle SARL       Société anonyme  
 Société en nom collectif  
 Autre forme juridique (à préciser)

### 2) Date de clôture du dernier exercice clos avant le 01-01-87.

L'entreprise doit indiquer la date de clôture de son exercice (normalement le 31 décembre 1986), et la durée en mois de celui-ci (normalement 12 mois).

### 3) Effectif présent dans l'entreprise au 31-12-86 (pour l'ensemble de ses activités).

#### ■ EFFECTIF NON SALARIÉ

Indiquer le nombre de personnes non salariées travaillant dans l'entreprise (vous-même, chef d'entreprise, aides familiaux, non salariés, gérants non salariés, associés).

#### ■ EFFECTIF SALARIÉ

Indiquer le nombre de salariés de chaque catégorie.

	NOMBRE DE SALARIÉS PERMANENTS A TEMPS COMPLET	NOMBRE DE SALARIÉS A TEMPS PARTIEL (moins de 20 h de travail hebdomadaire)
EFFECTIF SALARIÉ ROULANT OU NAVIGANT (Conducteurs routiers, personnel routier d'accompagnement roulant, pilotes, matelots, etc.)	02	05
EFFECTIF SALARIÉ SÉDENTAIRE (manutentionnaires, mécaniciens, personnel administratif, etc.)	03	06
EFFECTIF SALARIÉ TOTAL	04	07

POUR LES ENTREPRISES DE TRANSPORT ROUTIER DE MARCHANDISES, indiquer le nombre de conducteurs de zone longue ou internationale, qui font partie du personnel de l'entreprise (salariés et non salariés).

### 4) Rémunérations versées aux salariés en 1986.

Cette question concerne les entreprises ayant employé au moins un salarié pendant une période de l'année, même si le salarié a quitté l'entreprise avant le 31-12-1986.

Ces rémunérations correspondent aux montants déclarés dans l'imprimé DADS. Elles

comprennent le montant dû, avant déduction de la cotisation salariale aux assurances sociales et, le cas échéant, de la contribution sociale aux assurances chômage, ainsi que les retenues pour la retraite.

### 5) Montant des investissements bruts.

Si au cours de l'année 1986, l'entreprise a acheté, pour ses besoins professionnels, des véhicules, de l'outillage, des terrains, des bâtiments, ou si elle a fait aménager des locaux à usage professionnel, elle doit inscrire dans les

cases correspondantes du questionnaire la valeur de ces achats (non compris les taxes déductibles et sans aucune déduction d'amortissement). Elle indique "néant" si elle n'a pas fait d'achat.

### 6) Montant des cessions courantes.

Si au cours de l'année 1986, l'entreprise a vendu des véhicules, du matériel, de l'outillage, des terrains ou bâtiments qui servaient à l'exercice de sa profession, elle doit indiquer la

valeur de ces ventes (montant des facturations hors taxes). Elle indique "néant" si elle n'a rien vendu.



## 7) Répartition du chiffre d'affaires net.

Il s'agit de répartir :

- Les recettes des activités de transport et d'auxiliaires de transport

- Les recettes des autres activités exercées par votre entreprise, activités commerciales, agricoles, travaux, etc.

**TRÈS IMPORTANT :** Ne pas regrouper les recettes de plusieurs activités.  
La répartition peut n'être qu'APPROXIMATIVE si vous ne tenez pas une comptabilité détaillée sur ce point.  
A la limite, le montant total de vos recettes et une répartition en POURCENTAGE sont suffisants.

EN FRANCS

Libellé de l'activité (utiliser la liste d'activités, jointe au questionnaire)	Code de l'activité	RECETTES Intérieures Taxes non comprises	RECETTES non soumises à T.V.A.
	05	06	F 07
	08	09	F 10
	11	12	F 13
	14	15	F 16
	17	18	F 19

TOTAL DES RECETTES  
intérieures  
et non soumises à T.V.A.  01 F

TOTAL DE LA T.V.A.  
facturée  04 F

02 F  03 F

TOTAL DES RECETTES  
intérieures

TOTAL DES RECETTES  
non soumises à T.V.A.

## Nomenclature d'activités

CODE	ACTIVITÉ	
01 02	Transports ferroviaires de marchandises Transports ferroviaires de voyageurs <i>Les transports ferroviaires de voyageurs en milieu urbain (par funiculaires par exemple) sont à classer en 31</i>	<b>TRANSPORTS FERROVIAIRES</b>
10 11 12 13 14 15 16 17	Messagerie Transports routiers de marchandises zone longue Transports routiers de marchandises zone courte et camionnage Déménagement et garde-meuble Location de véhicules industriels avec ou sans chauffeur ( <i>véhicules de plus de 3,5 t de PTAC</i> ) Transports de déblais Transports par rail-route Transports de presse, plis postaux, dépêches <i>L'enlèvement d'ordures est une activité de service à classer en 97</i>	<b>TRANSPORTS ROUTIERS DE MARCHANDISES</b>
21 22 23 24 25 26 27 28 29	Commissionnaire en douane et transitaire Groupeur ( <i>routier et ferroviaire</i> ) Exploitant de bureau de ville Affrèteur routier Courtier de fret Dépositaire de colis Autre manutention dans les gares ferroviaires Autre manutention terrestre Entrepôt	<b>AUXILIAIRES DES TRANSPORTS ROUTIERS ET FERROVIAIRES</b>
30 31 32 33 34 35 36 37 38 39	Lignes APTR Transports urbains par lignes régulières ( <i>y compris transport par réseau ferré</i> ) Transports interurbains par lignes régulières Transports spéciaux de ramassage scolaire Transports spéciaux de ramassage d'ouvriers et de personnels Transports occasionnels et autres transports de voyageurs Taxis et location de voitures particulières avec chauffeur Location d'autocars et d'autobus ( <i>au taux de 18,6 % de T.V.A.</i> ) Services affrétés S.N.C.F. Messageries par autocars  <i>Les transports par ambulance sont à classer en 90, la location de voitures particulières sans chauffeur en 91, parmi les activités de service</i>	<b>TRANSPORTS ROUTIERS DE VOYAGEURS</b>
06 07 08 09	Autre activité de transport: <i>précisez laquelle</i> Gestion d'un parc de conteneurs Agence de voyages Autre activité d'auxiliaire de transport: <i>précisez laquelle</i>	<b>AUTRES ACTIVITÉS DE TRANSPORT OU D'AUXILIAIRES DE TRANSPORT</b>
81 82 83 84 85 86 87 88 89 90 91 92 93 94 95 96 97 99	Travaux de terrassement Montage, levage Autre activité industrielle: <i>précisez laquelle</i> Commerce d'accessoires et d'équipements automobiles Commerce de détail de carburants et lubrifiants Vente et réparations pour compte d'autrui de l'automobile Autre activité de commerce: <i>précisez laquelle</i> Hôtels, cafés, restaurants Pompes funèbres Transports par ambulances Location de voitures particulières sans chauffeur ( <i>y compris les véhicules utilitaires de moins de 3,5 t de PTAC, avec ou sans chauffeur</i> ) Location de wagons Location d'immeubles à usages industriels ou commerciaux ( <i>y compris location de fonds de commerce</i> ) Publicité Prestation temporaire de personnel Service de nettoyage Enlèvement des ordures Autre activité de service: <i>précisez laquelle</i>	<b>AUTRES ACTIVITÉS</b>

## 8) Parc routier au 31 décembre 1986.

Cette question n'intéresse que les entreprises qui disposent de matériel de transport ROULANT (véhicules en propriété, pris en location de longue durée, ou en leasing). Pour les entreprises de location de véhicules, les réponses doivent comprendre les véhicules donnés en location par l'entreprise.

Genre de véhicule	Nombre de véhicules à la disposition de l'entreprise au 31-12-1987	
	Total	Dont pris en location
Camionnettes et camions jusqu'à 3,5 t de PTAC inclus	08	16
Camions de plus de 3,5 t jusqu'à 19 t de PTAC inclus	09	17
Camions de plus de 19 t de PTAC	10	18
Remorques	11	19

Genre de véhicule	Nombre de véhicules à la disposition de l'entreprise au 31-12-1987	
	Total	Dont pris en location
Tracteurs routiers	12	20
Semi-remorques	13	21
Autobus et autocars de 9 places assises et plus	14	22
Taxis, ambulances, Voitures particulières et commerciales	15	23

## 9) Achats de l'exercice.

Achats de carburants (essence, super, gazole, additif) destinés aux besoins de l'exploitation de l'entreprise. ATTENTION, les achats de carburants destinés à la revente (garage, station service) doivent être comptabilisés ci-dessous en achats de marchandises pour la revente	01	F
Achats de marchandises pour la revente, autres achats (achat de matériaux, achats de matières consommables, pneumatiques et fournitures autres que carburants)	02	F

## 10) Charges externes.

1	10	Charges de crédit (intérêts, commissions de crédit, frais de gestion de crédit, etc.)
1	10	Entretien et réparation courants & des joints
1	20	Frais d'assurance (assurance des biens, assurance responsabilité, etc.)
1	100	Autres charges externes
1	10	TOTAL DES CHARGES EXTERNES

# MODALITÉS D'EXÉCUTION DE L'ENQUÊTE

L'enquête est effectuée par voie postale. Les compléments d'enquête en cas de réponse insuffisante, incohérente ou anormale sont effectués, suivant le cas, par voie postale ou téléphonique.

En plus du premier envoi des questionnaires (en mars), la collecte prévoit une relance sous forme de lettre de rappel, puis une mise en demeure de répondre, suivie par un constat de non réponse en cas de refus de répondre non justifié par l'entreprise. Le dossier de l'entreprise est alors soumis au Comité du Contentieux chargé de statuer sur les infractions à la loi du 17 juin 1951 révisée sur l'obligation, la coordination et le secret en matière de statistique. L'adressage de tous les documents est automatisé.

Après réception du questionnaire, celui-ci est chiffré puis contrôlé manuellement sur les points essentiels. Il est ensuite saisi et mis sur support informatique afin d'être contrôlé informatiquement et traité par un programme de codification automatique de l'activité principale. Le contrôle informatique vérifie la cohérence des réponses de l'entreprise, mais les données les plus importantes du questionnaire de l'année précédente (si l'entreprise a été interrogée et a répondu) sont également utilisées. Les messages issus du contrôle informatique sont traités par les gestionnaires et donnent lieu, si besoin est, à un retour à l'entreprise pour complément d'information.

Les entreprises ayant refusé de répondre à l'enquête sont prises en charge par un programme d'extrapolation des non-réponses complètes. Dans cette opération, l'entreprise non répondante est extrapolée à partir d'une entreprise répondante sélectionnée par des critères de proximité : même activité principale, même classe d'effectif salarié au lancement de l'enquête et même région d'implantation.

Un programme permet ensuite d'obtenir un fichier de résultats pouvant être tabulé en calculant tous les codes utilisés comme critères de ventilation dans les tableaux de résultats.

Le programme de tabulation donne directement les tableaux de résultats à partir du fichier précédemment codifié après multiplication des données quantitatives par le poids de l'entreprise (qui correspond au nombre d'entreprises représentées par cette entreprise de l'échantillon ; égal à 1 pour la partie exhaustive de l'enquête).

Pour l'exploitation des résultats, ne sont retenues que les seules entreprises exerçant toujours une activité. Sont donc notamment exclues les entreprises en cessation (sans activité au cours de l'exercice sur lequel porte l'enquête), les entreprises hors champs et les entreprises en sommeil. Les entreprises récemment créées n'ayant pas encore clos leur premier exercice sont également exclues de l'exploitation des résultats.

# COMPTE RENDU DE RÉALISATION

Secteurs d'activités	Entreprises interrogées	Entreprises exploitées		Entreprises non exploitées		
		Exploitable	Extrapolées	Cessations	Hors-champ	Autres cas
Transports de marchandises, déménagement, location	9203 100%	6403 70%	1613 17%	440 5%	225 2%	522 6%
Transports de voyageurs, taxis	2536 100%	1871 74%	355 14%	89 3%	103 4%	118 5%
Transport fluviaux	29 100%	24 83%	3 10%	1 3%	1 3%	0 0%
Transports maritimes	165 100%	116 70%	21 13%	10 6%	6 4%	12 7%
Transports aériens et auxiliaires	382 100%	192 50%	77 20%	25 7%	10 3%	78 20%
Auxiliaires maritimes	760 100%	553 73%	114 15%	30 4%	11 1%	52 7%
Auxiliaires terrestres et fluviaux	1440 100%	1001 69%	255 18%	64 4%	25 2%	95 7%
<b>Ensemble</b>	<b>14515</b> <b>100%</b>	<b>10160</b> <b>70%</b>	<b>2438</b> <b>17%</b>	<b>659</b> <b>4%</b>	<b>381</b> <b>3%</b>	<b>877</b> <b>6%</b>

# DÉFINITIONS ET CONCEPTS

**Effectif** : il s'agit de l'effectif en fin de période (31 décembre 1986).

Cas particulier : dans le secteur des auxiliaires de transports maritimes, les entreprises de manutention portuaire font appel à du personnel **docker**, dont l'enquête ne connaît que le nombre d'heures ouvrées. Par convention, on a converti ces heures en équivalent "année-personne" sur la base de 1 200 heures annuelles par docker.

**Recettes nettes ou chiffre d'affaires net**, c'est le montant global des ventes de marchandises et de la production vendue de biens et services au cours de l'exercice.

Ce montant ne comprend pas le montant des débours payés par les entreprises pour le compte de leurs clients (droits de douane, fret maritime...).

Mais il comprend les frais de **sous-traitance** versés par les transporteurs qui, pour fournir les prestations de transport que leur demandent leurs clients, ont recours à un confrère.

Depuis 1984, ces frais de sous-traitance ne sont plus déduits des recettes par type d'activité : il existe cependant un poste "sous-

traitance" dans les "autres achats et charges externes" du compte de résultat, mais ce poste est global et ne peut être ventilé ni entre les activités de transport et les autres activités, ni entre les différentes activités de transport.

Tous les montants de recettes sont donnés **hors taxes**.

## **Compte global de résultat.**

Le compte global de résultat est calculé par l'addition des comptes de résultat des entreprises du secteur.

Les charges et les produits sont comptabilisés hors taxes. Aussi le compte "impôts, taxes et versements assimilés" ne comprend-il pas les taxes sur les recettes.

Le compte global de résultat laisse apparaître un résultat net - placé arbitrairement dans la colonne "charges". Ce solde est égal à la différence entre la somme des bénéfices des entreprises dont le compte de résultat laisse apparaître un bénéfice, et la somme des pertes supportées par les entreprises dont le compte de résultat laisse apparaître une perte.

Un résultat net bénéficiaire correspond ainsi à un solde positif, un résultat net déficitaire à un solde négatif.

---

Soldes comptables et principaux ratios de gestion.

**Valeur ajoutée hors taxes (VAHT) =**

- chiffre d'affaires net
- + production stockée
- + production immobilisée
- achats de marchandises nets de variations de stocks
- achats de matières premières nets de variations de stocks
- autres achats et charges externes

**Valeur ajoutée brute au coût des facteurs (VABCF) =**

- valeur ajoutée hors taxes
- + subventions d'exploitation
- impôts, taxes et versements assimilés

**Excédent brut d'exploitation (EBE) =**

valeur ajoutée brute au coût des facteurs

- salaires et traitements
- charges sociales

**Profit brut courant avant impôt sur les bénéfices (PBCAI) =**

+ excédent brut d'exploitation  
+ autres produits  
+ quotes-parts de résultats sur opérations faites en commun

- autres charges
- quotes-parts de résultats sur opérations faites en commun
- charges financières

**Résultat net =**

+ profit brut courant avant impôt sur les bénéfices  
+ reprises sur amortissements, transferts de charges  
+ produits exceptionnels

- amortissements
- provisions
- charges exceptionnelles
- participation des salariés aux fruits de l'expansion
- impôts sur les bénéfices

---

**Investissements.** Pour l'évaluation des investissements, il n'a pas été tenu compte des cessions, car elles ne sont pas toujours éva-

luées à leur prix de réalisation. Les investissements figurant dans les tableaux sont donc les investissements bruts.

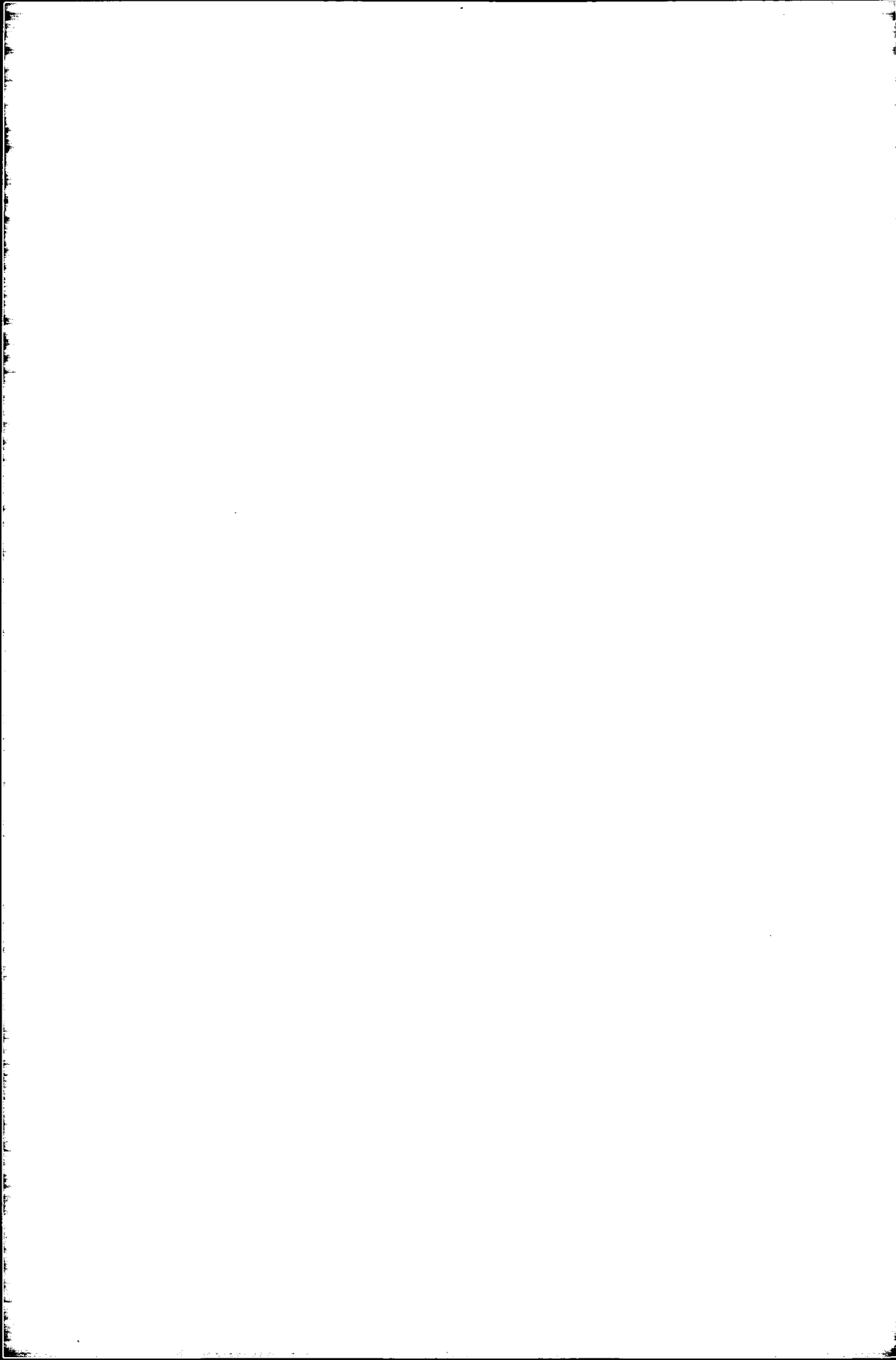



## RÉSULTATS GÉNÉRAUX SUR LES TRANSPORTS

	page
- Les transports en 1986	25
- Les chiffres d'affaires de 1980 à 1986	25
- Les entreprises et les effectifs de 1980 à 1986	26
- Les investissements de 1980 à 1986	28
- La V.A.H.T. et l'E.B.E. de 1980 à 1986	29
- Les frais de personnel et les parcs routiers de 1980 à 1986	31
- Les évolutions 86 / 85 à champ constant	32



(hors S.N.C.F et R.A.T.P)

RGx

## Les transports en France en 1986

Montants en million de francs

Nombre d'entreprises :	34 132
Effectif total :	464 897
Chiffre d'affaires total :	242 655
Chiffre d'affaires hors sous traitance :	191 262
Investissements totaux :	19 027
Investissements transports :	12 566
Valeur ajoutée hors taxes :	88 183
Excédent brut d'exploitation :	19 071
Parc routier (1) :	290 038

(1) : autobus, autocars, camions, remorques, tracteurs routiers

## Chiffre d'affaires hors sous traitance des entreprises par secteurs, de 1980 à 1986

Unité: million de francs

Secteurs	1980	1981	1982	1983	1984	1985	1986
Transports routiers de marchandises - ZL+ZC	38 550	44 893	50 487	54 916	60 778	64 650	71 301
Location	5 650	5 862	6 865	7 303	7 928	8 378	8 464
Déménagement	1 772	1 832	2 148	2 413	2 395	2 757	2 917
Auxiliaires des transports terrestres et fluviaux	11 038	12 172	13 370	15 747	16 323	19 072	21 094
Transports fluviaux de marchandises (>5 salariés)	695	703	732	707	1 038	759	650
Transports urbains de voyageurs	1 842	2 083	2 745	3 196	3 771	4 146	4 503
Transports routiers de voyageurs	7 463	8 455	9 224	10 357	10 342	11 756	12 297
Transports maritimes	15 981	19 220	20 669	20 734	20 819	22 017	17 921
Auxiliaires des transports maritimes	7 305	8 171	8 644	8 681	11 005	9 399	8 772
Transports aériens	23 075	28 227	32 687	37 674	40 513	44 845	43 343
<b>Ensemble</b>	<b>113 369</b>	<b>131 619</b>	<b>147 570</b>	<b>161 727</b>	<b>174 911</b>	<b>187 778</b>	<b>191 262</b>

Afin de rendre comparables les chiffres d'affaires d'avant 1984 avec ceux des années 1984 et suivantes - à cause du changement de plan comptable - les chiffres d'affaires sont donnés hors sous traitance à partir de 1984.

## RÉSULTATS GÉNÉRAUX SUR LES TRANSPORTS

(hors S.N.C.F et R.A.T.P)

Chiffre d'affaires hors sous traitance, par secteur  
et par personne occupée en 1986  
(milliers de francs)

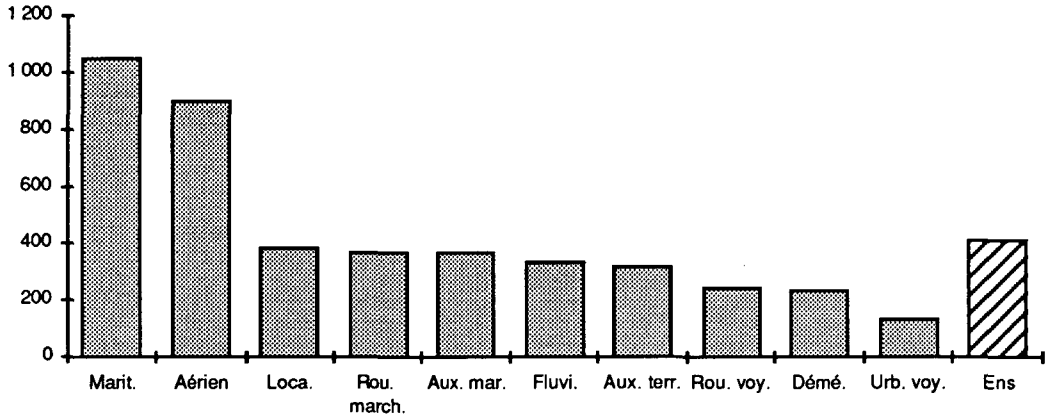

## Nombre d'entreprises par secteur, de 1980 à 1986

Secteurs	1980	1981	1982	1983	1984	1985	1986
Transports routiers de marchandises - ZL+ZC	23 763	24 738	23 901	24 154	25 605	24 902	25 177
Location	2 812	2 174	2 198	2 200	2 688	2 665	2 477
Déménagement	1 249	1 290	1 267	1 316	1 287	1 328	1 351
Auxiliaires des transports terrestres et fluviaux	1 109	1 038	1 046	1 104	1 129	1 243	1 358
Transports fluviaux de marchandises (>5 salariés)	24	26	22	23	22	21	22
Transports urbains de voyageurs	127	126	146	158	157	150	162
Transports routiers de voyageurs	2 862	2 842	2 798	2 710	2 750	2 778	2 682
Transports maritimes	99	98	95	105	108	117	117
Auxiliaires des transports maritimes	664	682	713	669	660	647	686
Transports aériens	82	85	79	82	89	101	100
<b>Ensemble</b>	<b>32 791</b>	<b>33 099</b>	<b>32 265</b>	<b>32 521</b>	<b>34 495</b>	<b>33 952</b>	<b>34 132</b>

(hors S.N.C.F et R.A.T.P)

RGx

**Effectif total des entreprises par secteur, de 1980 à 1986**

Secteurs	1980	1981	1982	1983	1984	1985	1986
Transports routiers de marchandises - ZL+ZC	179 157	182 153	182 854	180 224	186 880	180 869	191 936
Location	24 504	22 180	22 854	21 520	22 562	23 027	21 780
Déménagement	12 887	12 100	12 222	12 206	11 559	11 660	12 304
Auxiliaires des transports terrestres et fluviaux	66 104	56 905	55 780	58 315	57 457	63 707	66 010
Transports fluviaux de marchandises ( >5 salariés )	2 218	2 161	1 930	1 673	2 001	2 274	1 922
Transports urbains de voyageurs	26 057	26 497	29 661	31 357	32 031	33 054	32 969
Transports routiers de voyageurs	51 586	51 281	49 340	48 904	48 435	49 242	49 353
Transports maritimes	25 298	24 229	24 026	23 378	21 304	19 509	17 067
Auxiliaires des transports maritimes	30 692	30 144	30 238	27 177	30 882	26 409	23 803
Transports aériens	42 483	41 537	43 401	44 258	44 629	45 656	47 753
<b>Ensemble</b>	<b>460 986</b>	<b>449 187</b>	<b>452 306</b>	<b>449 012</b>	<b>457 740</b>	<b>455 507</b>	<b>464 897</b>

Répartition du nombre d'entreprises par secteur en 1986

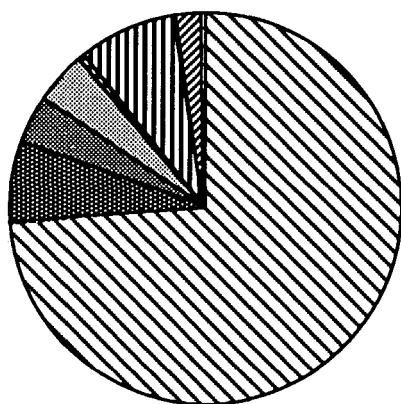

Répartition de l'effectif salarié des entreprises par secteur en 1986

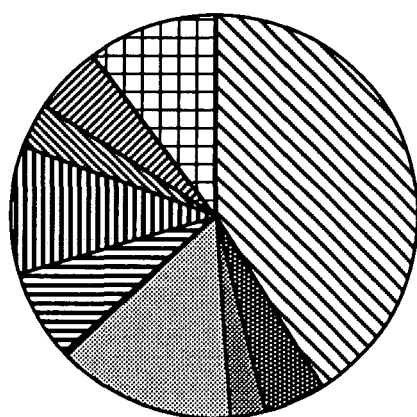

(hors S.N.C.F et R.A.T.P)

## Investissements totaux des entreprises par secteur, de 1980 à 1986

Unité: million de francs

Secteurs	1980	1981	1982	1983	1984	1985	1986
Transports routiers de marchandises - ZL+ZC	4 049	2 171	4 908	5 009	5 656	5 423	6 412
Location	1 011	905	1 144	1 226	1 393	1 423	1 610
Déménagement	110	113	155	137	130	141	166
Auxiliaires des transports terrestres et fluviaux	586	648	747	792	971	974	1 176
Transports fluviaux de marchandises (>5 salariés)	34	62	53	17	44	62	30
Transports urbains de voyageurs	292	641	417	657	1 057	961	870
Transports routiers de voyageurs	1 165	1 306	1 513	1 443	1 747	1 786	1 788
Transports maritimes	1 597	1 523	2 191	2 676	3 882	3 669	1 407
Auxiliaires des transports maritimes	269	327	314	256	312	345	354
Transports aériens	2 404	2 706	2 615	2 328	2 829	3 368	5 214
<b>Ensemble</b>	<b>11 516</b>	<b>10 401</b>	<b>14 057</b>	<b>14 541</b>	<b>18 038</b>	<b>18 152</b>	<b>19 027</b>

Investissements totaux, par secteur et par personne occupée en 1986 (milliers de francs)

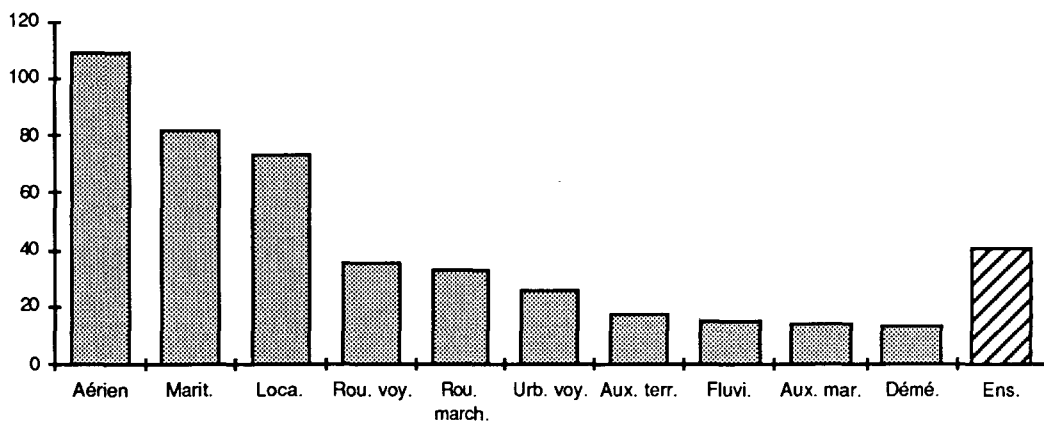

# RÉSULTATS GÉNÉRAUX SUR LES TRANSPORTS

**1**

(hors S.N.C.F et R.A.T.P)

RGx

**Investissements "transports" des entreprises par secteur, de 1980 à 1986**

Unité: million de francs

Secteurs	1980	1981	1982	1983	1984	1985	1986
Transports routiers de marchandises - ZL+ZC	2 352	2 383	3 005	3 136	3 467	3 463	4 108
Location	688	717	951	1 051	1 082	1 141	1 349
Déménagement	53	57	78	71	75	75	83
Auxiliaires des transports terrestres et fluviaux	271	269	282	351	440	451	511
Transports fluviaux de marchandises (>5 salariés)	25	14	39	10	36	36	20
Transports urbains de voyageurs	185	280	292	387	566	496	616
Transports routiers de voyageurs	898	1 056	1 202	1 165	1 451	1 388	1 377
Transports maritimes	1 366	1 350	1 871	2 573	3 806	1 259	489
Auxiliaires des transports maritimes	69	96	66	64	70	115	113
Transports aériens	2 092	2 170	2 063	1 796	2 211	2 361	3 899
<b>Ensemble</b>	<b>7 998</b>	<b>8 393</b>	<b>9 849</b>	<b>10 605</b>	<b>13 204</b>	<b>10 786</b>	<b>12 566</b>

**Valeur ajoutée hors taxes des entreprises par secteur, de 1980 à 1986**

Unité: million de francs

Secteurs	1980	1981	1982	1983	1984	1985	1986
Transports routiers de marchandises - ZL+ZC	15 253	17 355	19 980	22 163	23 828	24 788	28 934
Location	2 630	2 874	3 444	3 681	3 958	4 127	4 313
Déménagement	902	918	1 096	1 235	1 215	1 360	1 521
Auxiliaires des transports terrestres et fluviaux	7 123	7 598	8 449	9 841	10 192	11 899	13 233
Transports fluviaux de marchandises (>5 salariés)	286	283	303	294	393	409	369
Transports urbains de voyageurs	999	1 110	1 523	1 712	2 058	2 174	2 613
Transports routiers de voyageurs	4 068	4 629	4 934	5 548	6 087	6 276	6 871
Transports maritimes	4 636	5 044	4 678	4 720	5 042	4 985	4 626
Auxiliaires des transports maritimes	4 731	5 359	5 881	5 918	6 535	6 125	5 723
Transports aériens	9 463	10 846	12 345	15 115	17 024	18 638	19 981
<b>Ensemble</b>	<b>50 091</b>	<b>56 014</b>	<b>62 632</b>	<b>70 227</b>	<b>76 333</b>	<b>80 781</b>	<b>88 183</b>

(hors S.N.C.F et R.A.T.P)

Valeur ajoutée hors taxes, par secteur  
et par personne occupée en 1986  
(milliers de francs)

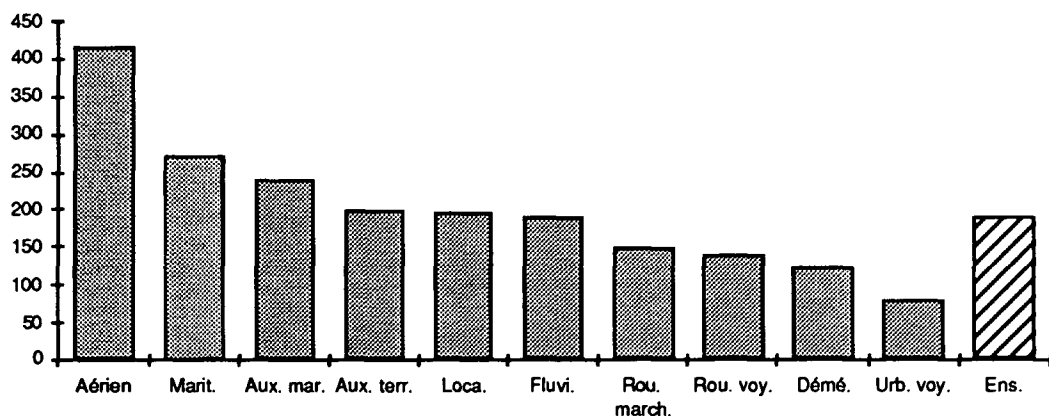

## Excédent brut d'exploitation des entreprises par secteur, de 1980 à 1986

Unité: million de francs

Secteurs	1980	1981	1982	1983	1984	1985	1986
Transports routiers de marchandises - ZL+ZC	3 792	4 139	4 580	5 112	5 074	5 214	7 077
Location	879	961	1 174	1 354	1 368	1 331	1 537
Déménagement	129	124	168	162	155	213	242
Auxiliaires des transports terrestres et fluviaux	1 446	1 587	1 702	1 883	1 751	2 085	2 527
Transports fluviaux de marchandises (>5 salariés)	48	18	30	15	26	6	25
Transports urbains de voyageurs	-707	-846	-978	-1 174	-929	-487	-398
Transports routiers de voyageurs	820	968	1 060	1 318	1 450	1 320	1 588
Transports maritimes	1 228	1 384	621	418	699	587	596
Auxiliaires des transports maritimes	662	743	751	608	538	453	346
Transports aériens	2 112	2 273	2 265	3 498	4 343	4 674	5 533
Ensemble	10 409	11 351	11 372	13 194	14 476	15 396	19 071



# RÉSULTATS GÉNÉRAUX SUR LES TRANSPORTS

**1**

(hors S.N.C.F et R.A.T.P)

## Frais de personnel des entreprises par secteur, de 1980 à 1986

Unité: million de francs

Secteurs	1980	1981	1982	1983	1984	1985	1986
Transports routiers de marchandises - ZL+ZC	10 679	12 270	14 271	15 784	17 237	18 007	20 119
Location	1 618	1 761	2 089	2 138	2 362	2 565	2 534
Déménagement	732	750	874	1 017	1 000	1 078	1 207
Auxiliaires des transports terrestres et fluviaux	5 390	5 667	6 350	7 447	7 788	9 059	9 897
Transports fluviaux de marchandises (>5 salariés)	219	246	251	260	327	379	324
Transports urbains de voyageurs	2 464	2 870	3 618	4 198	4 563	5 059	5 300
Transports routiers de voyageurs	3 176	3 561	3 789	4 151	4 460	4 746	5 043
Transports maritimes	3 712	4 030	4 449	4 800	4 893	4 981	4 588
Auxiliaires des transports maritimes	3 925	4 438	4 927	5 084	5 698	5 407	5 106
Transports aériens	7 446	8 591	10 126	11 481	12 562	13 539	14 154
<b>Ensemble</b>	<b>39 361</b>	<b>44 185</b>	<b>50 743</b>	<b>56 360</b>	<b>60 890</b>	<b>64 820</b>	<b>68 273</b>

\*

## Parc routier total des entreprises par secteur, de 1980 à 1986

Secteurs	1980	1981	1982	1983	1984	1985	1986
Transports routiers de marchandises - ZL+ZC (1)	144 136	148 838	148 349	151 384	158 147	157 974	168 938
Location (1)	45 622	43 061	48 407	45 466	50 747	46 600	45 885
Déménagement (1)	6 655	6 417	6 553	6 766	6 378	6 673	7 057
Auxiliaires des transports terrestres et fluviaux (1)	13 399	13 487	11 597	13 401	13 531	16 367	16 420
Transports urbains de voyageurs (2)	9 730	9 838	10 834	11 419	11 664	12 058	12 247
Transports routiers de voyageurs (2)	36 477	37 017	36 579	37 476	38 217	39 382	39 491
<b>Ensemble</b>	<b>256 019</b>	<b>258 658</b>	<b>262 319</b>	<b>265 912</b>	<b>278 684</b>	<b>279 054</b>	<b>290 038</b>

(1) : camions, remorques, tracteurs routiers

(2) : autocars, autobus

## Répartition du parc routier par secteur en 1986

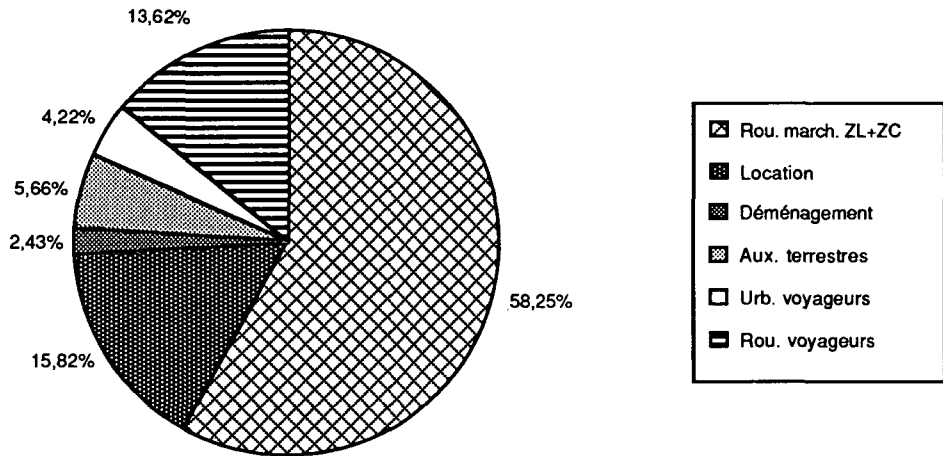

## Evolutions 1986 / 1985 à champ constant

Pour mesurer des évolutions d'une année sur l'autre, on peut utiliser deux méthodes, également acceptables mais dont les interprétations sont différentes.

La première méthode consiste simplement à comparer les résultats d'ensemble d'une année à ceux de l'année suivante, en retenant pour cette comparaison toutes les entreprises ayant répondu à chacune de ces deux enquêtes. On mesure ainsi des coefficients d'évolution, représentatifs de ce qui s'est passé au niveau du secteur considéré dans sa totalité.

La deuxième méthode consiste à comparer les résultats annuels des seules entreprises ayant répondu à la fois aux deux enquêtes de l'année  $n$  et de l'année  $n + 1$ . Avec cette solution la comparaison porte inévitablement sur un nombre d'entreprises moindre qu'avec la première méthode, puisque:

- certaines entreprises ont pu répondre seulement à l'une des deux enquêtes;
- des entreprises nouvellement créées l'année  $n + 1$  ne figuraient pas encore dans le champ de l'année  $n$ ;
- des entreprises existantes l'année  $n$  et ayant cessé leur activité l'année  $n + 1$ , n'ont pu être interrogées cette année-là.

La première méthode conduit à des analyses de type macro-économique et permet d'évaluer le dynamisme général d'un secteur considéré dans son ensemble.

Au contraire, avec la seconde méthode, les calculs d'évolution prennent une autre signification que les coefficients sectoriels de la première. Ils permettent de mesurer les performances d'un **noyau constant d'entreprises**, puisqu'ils sont débarrassés des effets d'entrée et de sortie d'entreprises dans le secteur. Leur logique d'interprétation est plutôt celle de la comparaison de résultats individuels avec la moyenne des autres entreprises exerçant la même activité ( c'est à dire la concurrence ).

(hors S.N.C.F et R.A.T.P.)

Précisions sur la constitution du noyau constant d'entreprises :

1) Le calcul à noyau constant ne peut être réalisé qu'avec les entreprises interrogées exhaustivement. En effet, pour celles qui font l'objet d'un sondage, les lois de tirage de l'échantillon font qu'une entreprise interrogée une année peut ne pas l'être l'année suivante. Les seuils de sondage sont variables d'un secteur à l'autre, en fonction de la taille des entreprises ( pour plus de précisions sur ce sujet, se reporter à la "présentation générale de l'enquête" au début de l'ouvrage).

2) On a éliminé du champ toutes les entreprises pour lesquelles une restructuration est intervenue, soit en 1985, soit en 1986. En effet l'absorption ou la cession d'entreprises dénaturerait les comparaisons, puisque celles-ci ne porteraient pas sur des unités identiques; mais une autre solution pourrait consister à reconstituer fictivement des entreprises directement comparables sur les deux années.

3) Par convention, on a conservé à une entreprise ses caractéristiques de 1985, dans le cas où elle a changé d'activité (son code A.P.E.) ou de classe d'effectif entre 1985 et 1986.

Le nombre d'entreprises que l'on a retrouvé à la fois sur 1985 et sur 1986 ( le noyau constant ) a été de **6 247**. Le tableau ci-dessous donne la répartition de ces entreprises selon leur secteur d'activité et selon leur classe d'effectif salarié.

#### Répartition de l'échantillon constant 86/85, par secteur et par classe d'effectif

Secteurs	0 à 9 sal.	10 à 49 sal.	50 à 199 sal.	200 sal. et +	Ensemble
Transports routiers de marchandises - ZL+ZC	550	1 993	292	45	2 880
Location	88	199	48	8	343
Déménagement	158	214	11		383
Auxiliaires des transports terrestres et fluviaux	367	291	97	53	808
Transports fluviaux de marchandises ( >5 salariés )	7	4	2	2	15
Transports urbains de voyageurs	6	42	38	33	119
Transports routiers de voyageurs	251	607	109	35	1 002
Transports maritimes	35	22	19	22	98
Auxiliaires des transports maritimes	279	169	58	12	518
Transports aériens	47	18	9	7	81
<b>Ensemble</b>	<b>1 788</b>	<b>3 559</b>	<b>683</b>	<b>217</b>	<b>6 247</b>

(hors S.N.C.F et R.A.T.P)

Les graphiques suivants illustrent les évolutions obtenues avec les deux méthodes de comparaison.

Les calculs ont été réalisés pour cinq variables:

- le chiffre d'affaires total,
- l'effectif salarié,
- l'investissement total,
- la valeur ajoutée brute au coût des facteurs.
- l'excédent brut d'exploitation,

En ce qui concerne l'interprétation des graphiques suivants, il convient de préciser que les évolutions sur échantillon constant sont en général amorties par rapport aux évolutions sectorielles; en effet les grands à-coups d'activité - à la hausse ou à la baisse - sont en partie absorbés par des créations ou des disparitions d'entreprises.

Un deuxième facteur peut aussi être la cause de divergences entre les évolutions: c'est le glissement d'un nombre important d'entreprises d'un secteur à l'autre; c'est ce qu'on a pu observer en 1986, où la possibilité de transformer des licences de location successive en autorisation de transport, a provoqué le transfert de nombre d'entreprises de la location vers le transport routier.

Evolution comparée 86/85, des chiffres d'affaires totaux, pour l'ensemble des entreprises et pour l'échantillon constant

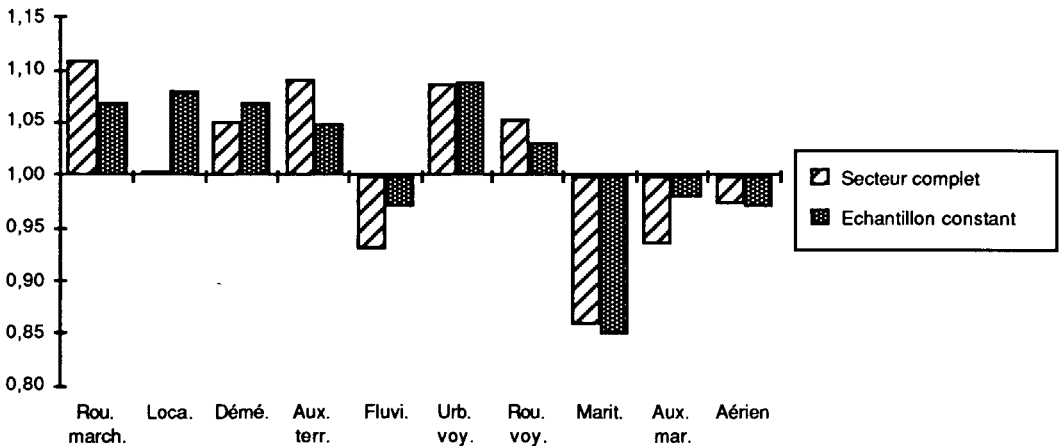

(hors S.N.C.F et R.A.T.P)

RGx

Evolution comparée 86/85, des effectifs salariés, pour l'ensemble des entreprises et pour l'échantillon constant

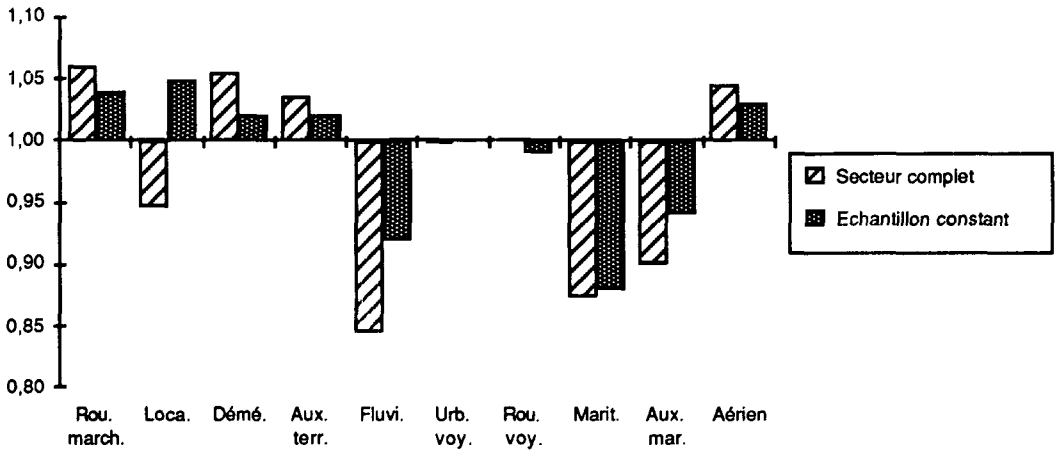

Evolution comparée 86/85, des investissements totaux, pour l'ensemble des entreprises et pour l'échantillon constant

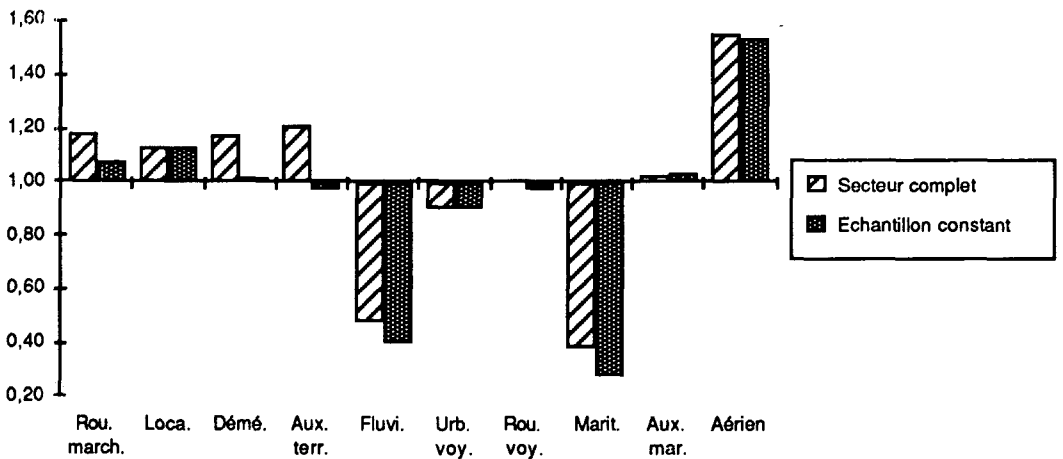

## RÉSULTATS GÉNÉRAUX SUR LES TRANSPORTS

(hors S.N.C.F et R.A.T.P)

Evolution comparée 86/85, de la V.A.B.C.F.,  
pour l'ensemble des entreprises et pour l'échantillon constant

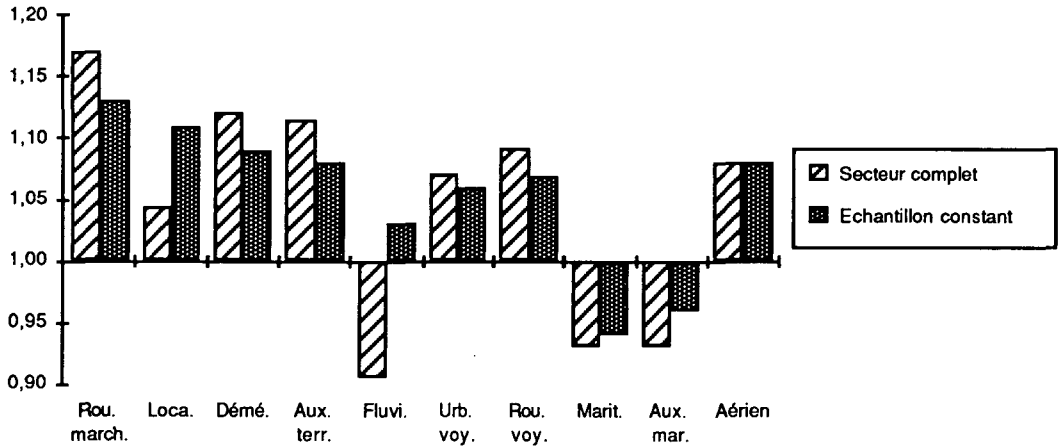

Evolution comparée 86/85, de l'E.B.E.,  
pour l'ensemble des entreprises et pour l'échantillon constant

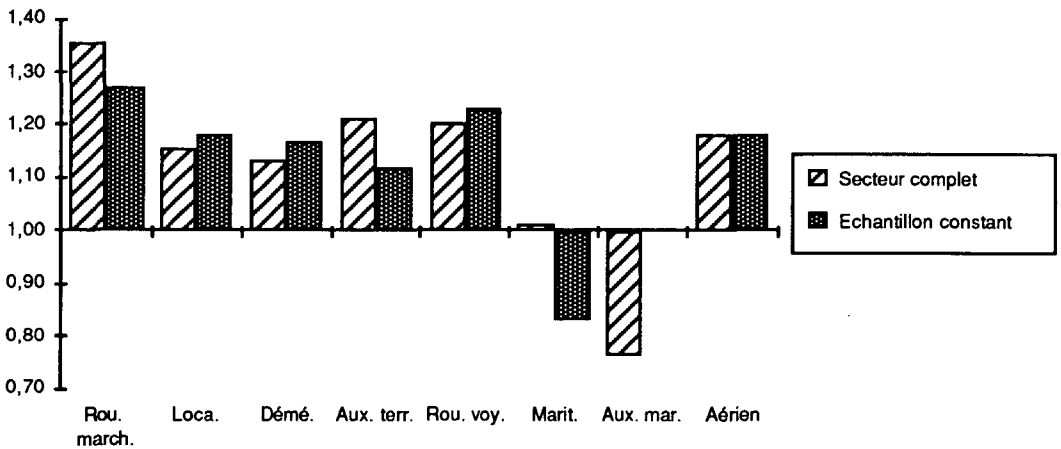

# TRANSPORTS ROUTIERS DE MARCHANDISES

TRM

## SOMMAIRE

		page
Tableau 1	données d'ensemble	39
Tableaux de la série 10	structure du secteur	40
Tableaux de la série 20	données succinctes sur les entreprises de 0 à 5 salariés	45
Tableaux de la série 30	chiffre d'affaires	46
Tableaux de la série 40	compte global de résultats	51
Tableaux de la série 50	soldes comptables et ratios de gestion	56
Tableaux de la série 60	investissements	66
Tableaux de la série 70	effectifs et rémunérations	71
Tableau 80	parc routier	76





Tableau 1

## Données d'ensemble

Caractéristiques 1986	Ensemble	T.R.M. zone longue	T.R.M. zone courte	Déménagement	Location
Nombre estimé d'entreprises de 0 à 5 salariés	21 554	5 986	12 917	759	1 892
Résultat 1985	21 983	5 830	13 291	745	2 117
Nombre d'entreprises de plus de 5 salariés	7 451	3 257	3 017	592	585
1985	6 912	2 862	2 919	583	548
Nombre total d'entreprises du secteur	29 005	9 243	15 934	1 351	2 477
1985	28 895	8 692	16 210	1 328	2 665
Effectif total, salarié et non salarié du secteur	226 020	101 719	90 217	12 304	21 780
1985	215 656	92 418	88 551	11 660	23 027
Rémunérations annuelles	en MF. 17 620,9	8 370,1	6 544,4	918,3	1 788,1
1985	16 104,2	7 432,1	6 064,9	813,5	1 793,7
Recettes nettes des activités de transport et d'auxiliaires	en MF. 87 976,5	45 027,1	31 525,4	3 151,9	8 272,1
1985	80 576,9	40 002,3	29 300,8	2 957,5	8 316,2
Chiffre d'affaires net, toutes activités	en MF. 93 681,6	47 644,8	33 848,2	3 257,6	8 930,9
1985	85 516,3	42 006,9	31 518,9	3 101,4	8 889,1
Chiffre d'affaires net hors sous-traitance, toutes activités	en MF. 82 681,2	41 312,0	29 988,6	2 916,5	8 464,1
1985	75 784,8	36 467,4	28 182,7	2 757,0	8 377,8
Investissement des entreprises	en MF. 8 188,4	3 813,1	2 599,0	166,1	1 610,2
1985	6 987,7	3 213,3	2 209,8	141,2	1 423,3

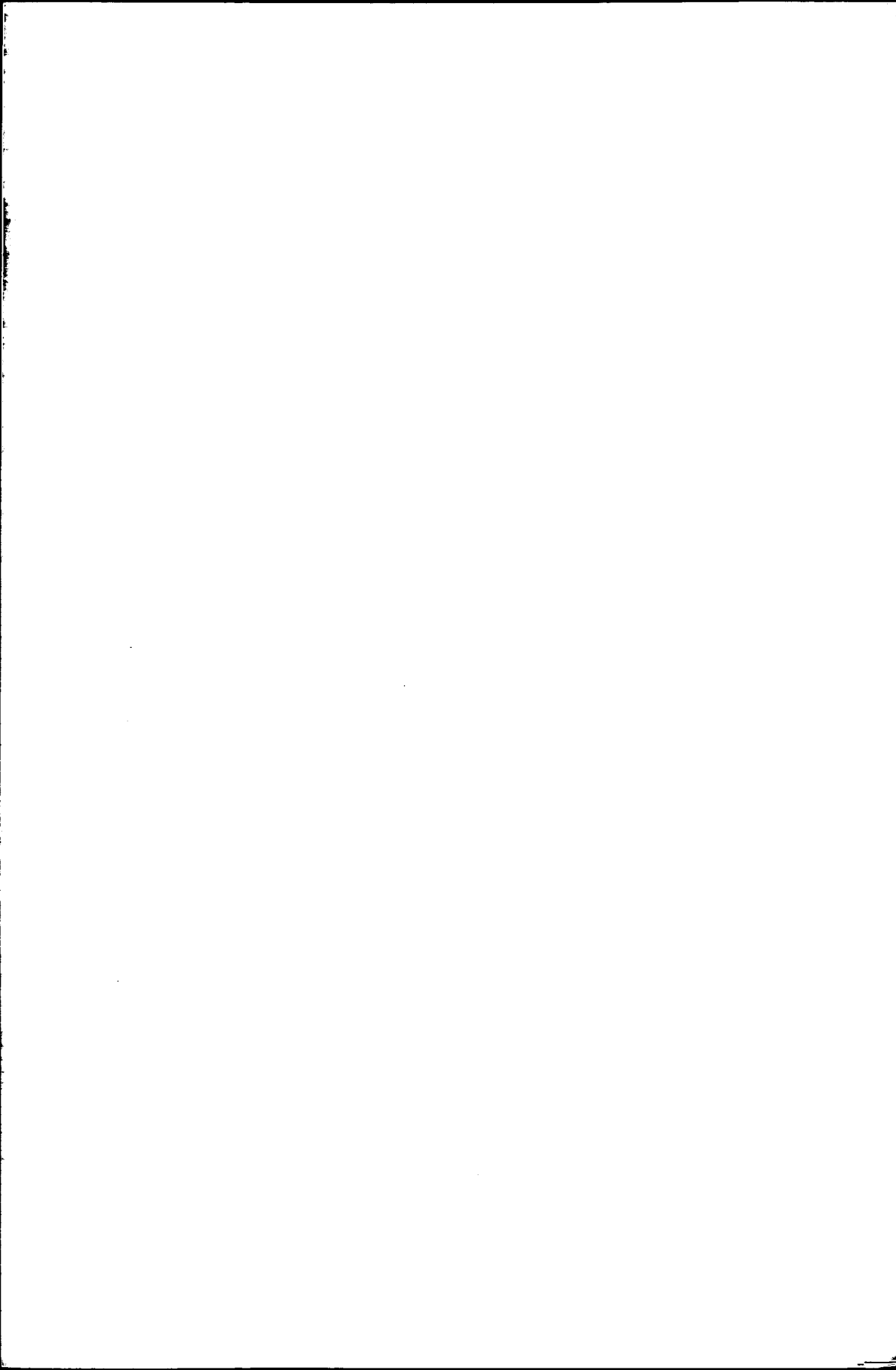
Note : les recettes sont comptabilisées hors TVA, nettes des sommes versées pour le compte de clients mais y compris les recettes provenant d'opérations sous traitées à des tiers.

Tableau 10

## Données principales sur les entreprises du secteur selon la taille des entreprises

Effectif salarié de l'entreprise	Entreprises		Effectif total Salarié et non salarié		Répartition de l'effectif total	
	En nombre	en %	En nombre	en %	non salarié	salarié
de 0 à 5	21 554	74,3	45 200	20,0	20 925	24 275
de 6 à 9	2 930	10,1	22 994	10,2	1 556	21 438
de 10 à 19	2 273	7,8	31 808	14,1	859	30 949
de 20 à 49	1 709	5,9	52 193	23,1	283	51 910
de 50 à 99	317	1,1	22 135	9,8	18	22 117
de 100 à 199	157	0,5	21 496	9,5	118	21 378
200 et plus	65	0,2	30 194	13,4	481	29 713
<b>TOTAL</b>	<b>29 005</b>	<b>100,0</b>	<b>226 020</b>	<b>100,0</b>	<b>24 240</b>	<b>201 780</b>
Total 1985	28 895		215 656		24 802	190 854

Effectif salarié de l'entreprise	Chiffre d'affaires net (hors taxes)			Répartition du C.A. net (hors taxes, en MF.)		C.A. net hors sous traitance	
	en Millions de F.	en %	milliers de F. par personne occupée	recettes des activités de transport et d'auxiliaires	recettes des autres activités	en Millions de F.	en milliers de F. par pers. occupée
de 0 à 5	16 551,7	17,7	366,2	15 921,8	629,9	/	/
de 6 à 9	9 358,2	10,0	407,0	8 867,2	491,0	8 648,1	376,1
de 10 à 19	13 783,9	14,7	433,3	12 210,0	1 574,0	12 456,3	391,6
de 20 à 49	22 570,2	24,1	432,4	21 036,8	1 533,3	19 698,7	377,4
de 50 à 99	9 785,6	10,4	442,1	9 266,3	519,3	8 064,0	364,3
de 100 à 199	8 579,2	9,2	399,1	8 349,0	230,3	6 903,7	321,2
200 et plus	13 052,7	13,9	432,3	12 325,4	727,3	10 358,8	343,1
<b>TOTAL</b>	<b>93 681,6</b>	<b>100,0</b>	<b>414,5</b>	<b>87 976,5</b>	<b>5 705,0</b>	<b>(a) 66 129,6</b>	<b>(a) 365,7</b>
Total 1985	85 516,3		396,5	80 576,9	4 939,5	59 805,6	353,6

Effectif salarié de l'entreprise	Investissements totaux			Répartition des investissements en Millions de francs	
	en Millions de francs	en %	milliers de F. par personne occupée	Matériel de transport	Autres investissements
de 0 à 5	1 469,1	17,9	32,5	1 311,9	157,2
de 6 à 9	769,3	9,4	33,5	680,2	89,1
de 10 à 19	1 414,7	17,3	44,5	1 162,3	252,3
de 20 à 49	1 878,7	22,9	36,0	1 551,0	327,7
de 50 à 99	819,2	10,0	37,0	634,6	184,6
de 100 à 199	674,7	8,2	31,4	566,5	108,2
200 et plus	1 162,7	14,2	38,5	945,6	217,1
<b>TOTAL</b>	<b>8 188,4</b>	<b>100,0</b>	<b>36,2</b>	<b>6 852,1</b>	<b>1 336,2</b>
Total 1985	6 987,7		32,4	5 960,3	1 027,3

(a) : Total partiel ; ne concerne que les entreprises de plus de 5 salariés.

Tableau 11

## Données principales sur les entreprises du secteur selon la taille des entreprises

Effectif salarié de l'entreprise	Entreprises		Effectif total Salarié et non salarié		Répartition de l'effectif total	
	En nombre	en %	En nombre	en %	non salarié	salarié
de 0 à 5	5 986	64,8	13 260	13,0	5 677	7 583
de 6 à 9	1 213	13,1	9 678	9,5	709	8 969
de 10 à 19	944	10,2	13 208	13,0	379	12 829
de 20 à 49	825	8,9	25 436	25,0	150	25 286
de 50 à 99	164	1,8	11 643	11,4	12	11 631
de 100 à 199	71	0,8	9 826	9,7	3	9 823
200 et plus	40	0,4	18 668	18,4	481	18 187
<b>TOTAL</b>	<b>9 243</b>	<b>100,0</b>	<b>101 719</b>	<b>100,0</b>	<b>7 411</b>	<b>94 308</b>
Total 1985	8 692		92 418		7 091	85 327

Effectif salarié de l'entreprise	Chiffre d'affaires net (hors taxes)			Répartition du C.A. net (hors taxes, en MF.)		C.A. net hors sous traitance	
	en Millions de F.	en %	milliers de F. par personne occupée	recettes des activités de transport et d'auxiliaires	recettes des autres activités	en Millions de F.	en milliers de F. par pers. occupée
de 0 à 5	6 286,7	13,2	474,1	6 222,1	64,6	/	/
de 6 à 9	4 381,3	9,2	452,7	4 294,8	86,5	4 059,6	419,5
de 10 à 19	6 752,6	14,2	511,2	5 841,0	911,6	6 076,3	460,0
de 20 à 49	12 068,0	25,3	474,4	11 491,5	576,4	10 458,8	411,2
de 50 à 99	5 556,1	11,7	477,2	5 268,8	287,3	4 569,1	392,4
de 100 à 199	4 344,2	9,1	442,1	4 250,0	94,2	3 463,4	352,5
200 et plus	8 256,0	17,3	442,3	7 658,9	597,1	6 398,2	342,7
<b>TOTAL</b>	<b>47 644,8</b>	<b>100,0</b>	<b>468,4</b>	<b>45 027,1</b>	<b>2 617,7</b>	<b>(a) 35 025,4</b>	<b>(a) 396,0</b>
Total 1985	42 006,9		454,5	40 002,3	2 004,6	30 790,6	389,9

Effectif salarié de l'entreprise	Investissements totaux			Répartition des investissements en Millions de francs	
	en Millions de francs	en %	milliers de F. par personne occupée	Matériel de transport	Autres investissements
de 0 à 5	503,0	13,2	37,9	465,7	37,3
de 6 à 9	345,6	9,1	35,7	310,5	35,0
de 10 à 19	585,7	15,4	44,3	469,3	116,4
de 20 à 49	977,7	25,6	38,4	839,6	138,2
de 50 à 99	426,0	11,2	36,6	337,9	88,1
de 100 à 199	361,0	9,5	36,7	305,4	55,6
200 et plus	614,1	16,1	32,9	441,6	172,5
<b>TOTAL</b>	<b>3 813,1</b>	<b>100,0</b>	<b>37,5</b>	<b>3 170,0</b>	<b>643,1</b>
Total 1985	3 213,3		34,8	2 706,1	507,3

(a) : Total partiel ; ne concerne que les entreprises de plus de 5 salariés.

**Tableau 12**

*Données principales sur les entreprises du secteur selon la taille des entreprises*

Effectif salarié de l'entreprise	Entreprises		Effectif total Salarié et non salarié		Répartition de l'effectif total	
	En nombre	en %	En nombre	en %	non salarié	salarié
de 0 à 5	12 917	81,1	25 697	28,5	12 628	13 069
de 6 à 9	1 256	7,9	9 762	10,8	625	9 137
de 10 à 19	945	5,9	13 407	14,9	379	13 028
de 20 à 49	634	4,0	19 198	21,3	101	19 097
de 50 à 99	104	0,7	7 101	7,9	5	7 096
de 100 à 199	61	0,4	8 060	8,9	2	8 058
200 et plus	17	0,1	6 992	7,8	0	6 992
<b>TOTAL</b>	<b>15 934</b>	<b>100,0</b>	<b>90 217</b>	<b>100,0</b>	<b>13 740</b>	<b>76 477</b>
Total 1985	16 210		88 551		14 494	74 057

Effectif salarié de l'entreprise	Chiffre d'affaires net (hors taxes)			Répartition du C.A. net (hors taxes, en MF.)		C.A. net hors sous traitance	
	en Millions de F.	en %	milliers de F. par personne occupée	recettes des activités de transport et d'auxiliaires	recettes des autres activités	en Millions de F.	en milliers de F. par pers. occupée
de 0 à 5	8 693,1	25,7	338,3	8 201,8	491,3	/	/
de 6 à 9	3 758,3	11,1	385,0	3 422,8	335,5	3 435,8	352,0
de 10 à 19	5 018,8	14,8	374,3	4 595,4	423,3	4 528,9	337,8
de 20 à 49	7 793,4	23,0	405,9	7 033,6	759,8	6 756,9	352,0
de 50 à 99	2 938,4	8,7	413,8	2 759,8	178,6	2 342,7	329,9
de 100 à 199	2 917,8	8,6	362,0	2 840,5	77,3	2 255,9	279,9
200 et plus	2 728,4	8,1	390,2	2 671,5	57,0	1 975,2	282,5
<b>TOTAL</b>	<b>33 848,2</b>	<b>100,0</b>	<b>375,2</b>	<b>31 525,4</b>	<b>2 322,8</b>	<b>(a) 21 295,4</b>	<b>(a) 330,1</b>
Total 1985	31 518,9		355,9	29 300,8	2 218,1	19 615,3	316,4

Effectif salarié de l'entreprise	Investissements totaux			Répartition des investissements en Millions de francs	
	en Millions de francs	en %	milliers de F. par personne occupée	Matériel de transport	Autres investissements
de 0 à 5	786,7	30,3	30,6	692,7	94,0
de 6 à 9	291,1	11,2	29,8	247,7	43,5
de 10 à 19	375,0	14,4	28,0	280,2	94,8
de 20 à 49	635,8	24,5	33,1	494,5	141,2
de 50 à 99	239,4	9,2	33,7	177,2	62,2
de 100 à 199	203,3	7,8	25,2	160,3	43,1
200 et plus	67,6	2,6	9,7	43,7	24,0
<b>TOTAL</b>	<b>2 599,0</b>	<b>100,0</b>	<b>28,8</b>	<b>2 096,3</b>	<b>502,7</b>
Total 1985	2 209,8		25,0	1 847,4	362,5

(a) : Total partiel ; ne concerne que les entreprises de plus de 5 salariés.

Tableau 13

## Données principales sur les entreprises du secteur selon la taille des entreprises

Effectif salarié de l'entreprise	Entreprises		Effectif total Salarié et non salarié		Répartition de l'effectif total	
	En nombre	en %	En nombre	en %	non salarié	salarié
de 0 à 5	759	56,2	2 656	21,6	715	1 941
de 6 à 9	216	16,0	1 698	13,8	104	1 594
de 10 à 19	248	18,4	3 324	27,0	66	3 258
de 20 à 49	112	8,3	3 088	25,1	19	3 069
de 50 à 99	11	0,8	829	6,7	0	829
de 100 à 199	5	0,4	709	5,8	110	599
200 et plus	—	—	—	—	—	—
<b>TOTAL</b>	<b>1 351</b>	<b>100,0</b>	<b>12 304</b>	<b>100,0</b>	<b>1 014</b>	<b>11 290</b>
Total 1985	1 328		11 660		1 114	10 546

Effectif salarié de l'entreprise	Chiffre d'affaires net (hors taxes)			Répartition du C.A. net (hors taxes, en MF.)		C.A. net hors sous traitance	
	en Millions de F.	en %	milliers de F. par personne occupée	recettes des activités de transport et d'auxiliaires	recettes des autres activités	en Millions de F.	en milliers de F. par pers. occupée
de 0 à 5	512,5	15,7	193,0	477,3	35,2	/	/
de 6 à 9	445,7	13,7	262,5	438,1	7,5	413,2	243,3
de 10 à 19	885,2	27,2	266,3	871,7	13,5	794,1	238,9
de 20 à 49	886,5	27,2	287,1	850,6	36,0	791,0	256,1
de 50 à 99	263,3	8,1	317,6	262,9	0,3	199,2	240,3
de 100 à 199	264,4	8,1	373,0	251,3	13,1	206,5	291,3
200 et plus	—	—	—	—	—	—	—
<b>TOTAL</b>	<b>3 257,6</b>	<b>100,0</b>	<b>264,8</b>	<b>3 151,9</b>	<b>105,7</b>	<b>(a) 2 404,0</b>	<b>(a) 249,2</b>
Total 1985	3 101,4		266,0	2 957,5	143,9	2 194,6	244,5

Effectif salarié de l'entreprise	Investissements totaux			Répartition des investissements en Millions de francs	
	en Millions de francs	en %	milliers de F. par personne occupée	Matériel de transport	Autres investissements
de 0 à 5	41,7	25,1	15,7	33,1	8,6
de 6 à 9	18,5	11,2	10,9	13,3	5,2
de 10 à 19	50,9	30,6	15,3	38,5	12,4
de 20 à 49	39,9	24,0	12,9	23,6	16,3
de 50 à 99	9,4	5,7	11,3	4,4	5,0
de 100 à 199	5,7	3,4	8,0	3,6	2,1
200 et plus	—	—	—	—	—
<b>TOTAL</b>	<b>166,1</b>	<b>100,0</b>	<b>13,5</b>	<b>116,4</b>	<b>49,7</b>
Total 1985	141,2		12,1	94,8	46,4

(a) : Total partiel ; ne concerne que les entreprises de plus de 5 salariés.

Tableau 14

*Données principales sur les entreprises du secteur selon la taille des entreprises*

Effectif salarié de l'entreprise	Entreprises		Effectif total Salarié et non salarié		Répartition de l'effectif total	
	En nombre	en %	En nombre	en %	non salarié	salarié
de 0 à 5	1 892	76,4	3 587	16,5	1 905	1 682
de 6 à 9	245	9,9	1 856	8,5	118	1 738
de 10 à 19	136	5,5	1 869	8,6	35	1 834
de 20 à 49	138	5,6	4 471	20,5	13	4 458
de 50 à 99	38	1,5	2 562	11,8	1	2 561
de 100 à 199	20	0,8	2 901	13,3	3	2 898
200 et plus	8	0,3	4 534	20,8	—	4 534
<b>TOTAL</b>	<b>2 477</b>	<b>100,0</b>	<b>21 780</b>	<b>100,0</b>	<b>2 075</b>	<b>19 705</b>
Total 1985	2 665		23 027		2 103	20 924

Effectif salarié de l'entreprise	Chiffre d'affaires net (hors taxes)			Répartition du C.A. net (hors taxes, en MF.)		C.A. net hors sous traitance	
	en Millions de F.	en %	milliers de F. par personne occupée	recettes des activités de transport et d'auxiliaires	recettes des autres activités	en Millions de F.	en milliers de F. par pers. occupée
de 0 à 5	1 059,4	11,9	295,4	1 020,6	38,8	/	/
de 6 à 9	773,0	8,7	416,5	711,5	61,5	739,5	398,4
de 10 à 19	1 127,4	12,6	603,2	901,9	225,5	1 057,0	565,6
de 20 à 49	1 822,2	20,4	407,6	1 661,2	161,1	1 692,0	378,4
de 50 à 99	1 027,9	11,5	401,2	974,8	53,1	952,9	371,9
de 100 à 199	1 052,7	11,8	362,9	1 007,1	45,7	977,9	337,1
200 et plus	2 068,3	23,2	456,2	1 995,1	73,2	1 985,4	437,9
<b>TOTAL</b>	<b>8 930,9</b>	<b>100,0</b>	<b>410,1</b>	<b>8 272,1</b>	<b>658,9</b>	<b>(a) 7 404,7</b>	<b>(a) 407,0</b>
Total 1985	8 889,1		386,0	8 316,2	572,8	7 205,2	374,8

Effectif salarié de l'entreprise	Investissements totaux			Répartition des investissements en Millions de francs	
	en Millions de francs	en %	milliers de F. par personne occupée	Matériel de transport	Autres investissements
de 0 à 5	137,7	8,6	38,4	120,5	17,2
de 6 à 9	114,1	7,1	61,5	108,7	5,4
de 10 à 19	403,1	25,0	215,7	374,3	28,8
de 20 à 49	225,3	14,0	50,4	193,3	32,0
de 50 à 99	144,4	9,0	56,4	115,1	29,3
de 100 à 199	104,6	6,5	36,1	97,2	7,4
200 et plus	481,0	29,9	106,1	460,3	20,7
<b>TOTAL</b>	<b>1 610,2</b>	<b>100,0</b>	<b>73,9</b>	<b>1 469,4</b>	<b>140,8</b>
Total 1985	1 423,3		61,8	1 312,2	111,2

(a) : Total partiel ; ne concerne que les entreprises de plus de 5 salariés.

Tableau 20

Données succinctes sur les entreprises employant de 0 à 5 salariés

Effectif salarié de l'entreprise	Entreprises		Effectif total salarié et non salarié	
	en nombre	en %	en nombre	en %
0 salarié	11 428	53,0	12 302	27,2
1 salarié	3 754	17,4	6 915	15,3
2 salariés	2 365	11,0	6 877	15,2
3 à 5 salariés	4 007	18,6	19 106	42,3
<b>TOTAL</b>	<b>21 554</b>	<b>100,0</b>	<b>45 200</b>	<b>100,0</b>
Total 1985	21 983		46 505	

Effectif salarié de l'entreprise	Chiffre d'affaires net (hors taxes)			Répartition du C.A. net (hors taxes) en Millions de F.	
	Millions de F.	en %	En milliers de F. par personne occupée	Act. de transport et d'auxiliaires	Recettes des autres activités
0 salarié	4 602,2	27,8	374,1	4 439,3	162,9
1 salarié	2 727,1	16,5	394,4	2 571,4	155,6
2 salariés	2 210,8	13,4	321,5	2 078,9	131,9
3 à 5 salariés	7 011,7	42,4	367,0	6 832,2	179,5
<b>TOTAL</b>	<b>16 551,7</b>	<b>100,0</b>	<b>366,2</b>	<b>15 921,8</b>	<b>629,9</b>
Total 1985	15 979,1		343,6	15 116,7	862,4

Effectif salarié de l'entreprise	Investissements totaux			Répartition des investissements en Millions de F.		
	Millions de F.	en %	en milliers de F. par personne occupée	matériel de transport		autres investissements
				neuf	d'occasion	
0 salarié	430,3	29,3	35,0	275,7	110,2	44,4
1 salarié	202,7	13,8	29,3	105,2	75,3	22,2
2 salariés	185,3	12,6	26,9	97,6	67,4	20,2
3 à 5 salariés	650,8	44,3	34,1	368,2	212,3	70,3
<b>TOTAL</b>	<b>1 469,1</b>	<b>100,0</b>	<b>32,5</b>	<b>846,7</b>	<b>465,2</b>	<b>157,2</b>
Total 1985	1 417,5		30,5	841,5	438,9	137,1

Effectif salarié de l'entreprise	Répartition de l'effectif total employé		Rémunérations		
	Effectif non salarié	Effectif salarié	En Millions de F.	en %	En milliers de F. par salarié
0 salarié	12 302	—	16,3	0,9	—
1 salarié	3 162	3 753	277,3	15,4	73,9
2 salariés	2 147	4 730	308,8	17,2	65,3
3 à 5 salariés	3 314	15 792	1 192,8	66,4	75,5
<b>TOTAL</b>	<b>20 925</b>	<b>24 275</b>	<b>1 795,2</b>	<b>100,0</b>	<b>74,0</b>
Total 1985	21 743	24 762	1 716,6		69,3

Tableau 30

*Répartition des recettes de transport et d'auxiliaires par taille d'entreprise et par activité*

Effectif salarié de l'entreprise	Entreprises		Chiffre d'affaires net en MF	Recettes des activités de transport et d'auxiliaires en MF	
	En nombre	En %		en MF	En %
de 6 à 9	2 930	39,3	9 358,2	8 867,2	12,3
de 10 à 19	2 273	30,5	13 783,9	12 210,0	16,9
de 20 à 49	1 709	22,9	22 570,2	21 036,8	29,2
de 50 à 99	317	4,3	9 785,6	9 266,3	12,9
de 100 à 199	157	2,1	8 579,2	8 349,0	11,6
200 et plus	65	0,9	13 052,7	12 325,4	17,1
<b>TOTAL</b>	<b>7 451</b>	<b>100,0</b>	<b>77 129,8</b>	<b>72 054,7</b>	<b>100,0</b>
Total 1985	6 912		69 537,2	65 460,2	

Activités de transport et d'auxiliaires exercées par les entreprises	Recettes pour cette activité	Part dans l'ensemble
Transports routiers de marchandises zone longue	32 170,2	41,7
Transports routiers de marchandises zone courte	22 386,9	29,0
Messagerie	2 479,5	3,2
Déménagement	2 772,0	3,6
Location de véhicules industriels	8 090,3	10,5
Transports de voyageurs	71,6	0,1
Activité d'auxiliaires de transports terrestres	3 652,7	4,7
Autres activités de transport et d'auxiliaires	431,5	0,6
<b>Ensemble des activités de transport et d'auxiliaires</b>	<b>72 054,7</b>	<b>93,4</b>
Autres activités	5 075,1	6,6
<b>ENSEMBLE DES ACTIVITÉS</b>	<b>77 129,8</b>	<b>100,0</b>
Total 1985	69 537,2	

**Recettes non soumises à TVA pour quelques activités significatives**

Transports routiers de marchandises zone longue	8 262,7
Transports routiers de marchandises zone courte	1 237,3
Déménagement	286,4
Transports de voyageurs	3,4
Activité d'auxiliaires de transports terrestres	649,7



Tableau 31

*Répartition des recettes de transport et d'auxiliaires par taille d'entreprise et par activité*

Effectif salarié de l'entreprise	Entreprises		Chiffre d'affaires net en MF	Recettes des activités de transport et d'auxiliaires en MF	
	En nombre	En %		en MF	En %
de 6 à 9	1 213	37,2	4 381,3	4 294,8	11,1
de 10 à 19	944	29,0	6 752,6	5 841,0	15,1
de 20 à 49	825	25,3	12 068,0	11 491,5	29,6
de 50 à 99	164	5,0	5 556,1	5 268,8	13,6
de 100 à 199	71	2,2	4 344,2	4 250,0	11,0
200 et plus	40	1,2	8 256,0	7 658,9	19,7
<b>TOTAL</b>	<b>3 257</b>	<b>100,0</b>	<b>41 358,1</b>	<b>38 805,0</b>	<b>100,0</b>
Total 1985	2 862		36 330,1	34 433,4	

Activités de transport et d'auxiliaires exercées par les entreprises	Recettes pour cette activité	Part dans l'ensemble
Transports routiers de marchandises zone longue	29 758,7	71,9
Transports routiers de marchandises zone courte	4 004,8	9,7
Messagerie	1 100,1	2,7
Déménagement	196,4	0,5
Location de véhicules industriels	1 236,5	3,0
Transports de voyageurs	39,8	0,1
Activité d'auxiliaires de transports terrestres	2 284,1	5,5
Autres activités de transport et d'auxiliaires	184,7	0,4
<b>Ensemble des activités de transport et d'auxiliaires</b>	<b>38 805,0</b>	<b>93,8</b>
Autres activités	2 553,1	6,2
<b>ENSEMBLE DES ACTIVITÉS</b>	<b>41 358,1</b>	<b>100,0</b>
Total 1985	36 330,1	

**Recettes non soumises à TVA pour quelques activités significatives**

Transports routiers de marchandises zone longue	7 696,9
Transports routiers de marchandises zone courte	170,4
Déménagement	10,2
Transports de voyageurs	3,2
Activité d'auxiliaires de transports terrestres	511,5

Tableau 32

*Répartition des recettes de transport et d'auxiliaires par taille d'entreprise et par activité*

Effectif salarié de l'entreprise	Entreprises		Chiffre d'affaires net en MF	Recettes des activités de transport et d'auxiliaires	
	En nombre	En %		en MF	En %
de 6 à 9	1 256	41,6	3 758,3	3 422,8	14,7
de 10 à 19	945	31,3	5 018,8	4 595,4	19,7
de 20 à 49	634	21,0	7 793,4	7 033,6	30,2
de 50 à 99	104	3,4	2 938,4	2 759,8	11,8
de 100 à 199	61	2,0	2 917,8	2 840,5	12,2
200 et plus	17	0,6	2 728,4	2 671,5	11,5
<b>TOTAL</b>	<b>3 017</b>	<b>100,0</b>	<b>25 155,1</b>	<b>23 323,6</b>	<b>100,0</b>
Total 1985	2 919		22 951,6	21 350,2	

Activités de transport et d'auxiliaires exercées par les entreprises	Recettes pour cette activité	Part dans l'ensemble
Transports routiers de marchandises zone longue	1 922,0	7,6
Transports routiers de marchandises zone courte	17 852,5	71,0
Messagerie	1 340,9	5,3
Déménagement	258,4	1,0
Location de véhicules industriels	651,6	2,6
Transports de voyageurs	24,9	0,1
Activité d'auxiliaires de transports terrestres	1 154,8	4,6
Autres activités de transport et d'auxiliaires	118,4	0,5
<b>Ensemble des activités de transport et d'auxiliaires</b>	<b>23 323,6</b>	<b>92,7</b>
Autres activités	1 831,5	7,3
<b>ENSEMBLE DES ACTIVITÉS</b>	<b>25 155,1</b>	<b>100,0</b>
Total 1985	22 951,6	

**Recettes non soumises à TVA pour quelques activités significatives**

Transports routiers de marchandises zone longue	468,1
Transports routiers de marchandises zone courte	1 032,0
Déménagement	8,7
Transports de voyageurs	0,2
Activité d'auxiliaires de transports terrestres	127,2

Tableau 33

## Répartition des recettes de transport et d'auxiliaires par taille d'entreprise et par activité

Effectif salarié de l'entreprise	Entreprises		Chiffre d'affaires net en MF	Recettes des activités de transport et d'auxiliaires	
	En nombre	En %		en MF	En %
de 6 à 9	216	36,5	445,7	438,1	16,4
de 10 à 19	248	41,9	885,2	871,7	32,6
de 20 à 49	112	18,9	886,5	850,6	31,8
de 50 à 99	11	1,9	263,3	262,9	9,8
de 100 à 199	5	0,8	264,4	251,3	9,4
200 et plus	—	—	—	—	—
<b>TOTAL</b>	<b>592</b>	<b>100,0</b>	<b>2 745,1</b>	<b>2 674,6</b>	<b>100,0</b>
Total 1985	583		2 539,0	2 488,4	

Activités de transport et d'auxiliaires exercées par les entreprises	Recettes pour cette activité	Part dans l'ensemble
Transports routiers de marchandises zone longue	61,8	2,3
Transports routiers de marchandises zone courte	123,1	4,5
Messagerie	16,4	0,6
Déménagement	2 269,9	82,7
Location de véhicules industriels	20,2	0,7
Transports de voyageurs	1,0	—
Activité d'auxiliaires de transports terrestres	56,2	2,0
Autres activités de transport et d'auxiliaires	126,1	4,6
<b>Ensemble des activités de transport et d'auxiliaires</b>	<b>2 674,6</b>	<b>97,4</b>
Autres activités	70,5	2,6
<b>ENSEMBLE DES ACTIVITÉS</b>	<b>2 745,1</b>	<b>100,0</b>
Total 1985	2 539,0	

## Recettes non soumises à TVA pour quelques activités significatives

Transports routiers de marchandises zone longue	8,6
Transports routiers de marchandises zone courte	14,0
Déménagement	264,6
Transports de voyageurs	—
Activité d'auxiliaires de transports terrestres	4,2

Tableau 34

*Répartition des recettes de transport et d'auxiliaires par taille d'entreprise et par activité*

Effectif salarié de l'entreprise	Entreprises		Chiffre d'affaires net en MF	Recettes des activités de transport et d'auxiliaires en MF	
	En nombre	En %		en MF	En %
de 6 à 9	245	41,9	773,0	711,5	9,8
de 10 à 19	136	23,2	1 127,4	901,9	12,4
de 20 à 49	138	23,6	1 822,2	1 661,2	22,9
de 50 à 99	38	6,5	1 027,9	974,8	13,4
de 100 à 199	20	3,4	1 052,7	1 007,1	13,9
200 et plus	8	1,4	2 068,3	1 995,1	27,5
<b>TOTAL</b>	<b>585</b>	<b>100,0</b>	<b>7 871,5</b>	<b>7 251,5</b>	<b>100,0</b>
Total 1985	548		7 716,5	7 188,1	

Activités de transport et d'auxiliaires exercées par les entreprises	Recettes pour cette activité	Part dans l'ensemble
Transports routiers de marchandises zone longue	427,6	5,4
Transports routiers de marchandises zone courte	406,6	5,2
Messagerie	22,2	0,3
Déménagement	47,4	0,6
Location de véhicules industriels	6 181,9	78,5
Transports de voyageurs	5,9	0,1
Activité d'auxiliaires de transports terrestres	157,6	2,0
Autres activités de transport et d'auxiliaires	2,3	—
<b>Ensemble des activités de transport et d'auxiliaires</b>	<b>7 251,5</b>	<b>92,1</b>
Autres activités	620,0	7,9
<b>ENSEMBLE DES ACTIVITÉS</b>	<b>7 871,5</b>	<b>100,0</b>
Total 1985	7 716,5	

**Recettes non soumises à TVA pour quelques activités significatives**

Transports routiers de marchandises zone longue	89,1
Transports routiers de marchandises zone courte	20,9
Déménagement	2,9
Transports de voyageurs	—
Activité d'auxiliaires de transports terrestres	6,7

Tableau 40

*Compte global de résultats du secteur*

Compte de charges	Millions de F.
Achats de marchandises	2 351,4
Variations de stocks sur marchandises	-15,4
Achats de matières premières et approvisionnements	12 202,8
Variations de stocks sur matières premières	22,7
Autres achats et charges externes	27 845,7
Impôts, taxes et versements assimilés	2 078,6
Salaires et traitements	16 431,5
Charges sociales	7 429,3
Dotations sur immobilisations (amortissements)	4 702,7
Dotations sur immobilisations (provisions)	53,2
Dotations sur actifs circulants (provisions)	274,4
Dotations pour risques et charges (provisions)	288,6
Autres charges	379,8
<b>Total des charges d'exploitation</b>	<b>74 045,2</b>
Quotes-parts de résultats sur opérations faites en commun	138,6
Charges financières	1 676,4
Charges exceptionnelles	1 365,3
Participation des salariés aux fruits de l'expansion	71,8
Impôts sur les bénéfices	1 027,7
<b>TOTAL DES CHARGES</b>	<b>78 325,1</b>
<b>Résultat net</b>	<b>1 933,0</b>
Total des charges 1985	71 669,8
Résultat net 1985	755,5

Dont

Achats de carburants	9 653,4
Sous-traitance générale, achats d'études et de prestations	11 000,4
Redevance de crédit-bail sur matériel de transport	1 241,0
Location de matériel de transport	1 061,7
Entretien de matériel de transport	2 717,9
Assurances véhicules et marchandises	2 471,6

Compte de produits	Millions de F.
Chiffre d'affaires net	77 125,1
Production stockée	12,9
Production immobilisée	37,2
Subventions d'exploitation	26,6
Reprises sur amortissements, transferts de charges	666,1
Autres produits	422,3
<b>Total des produits d'exploitation</b>	<b>78 290,4</b>
Quotes-parts de résultats sur opérations faites en commun	5,1
Produits financiers	238,2
Produits exceptionnels	1 724,5
<b>TOTAL DES PRODUITS</b>	<b>80 258,1</b>
Total des produits 1985	72 425,3

Tableau 41

## Compte global de résultats du secteur

Compte de charges	Millions de F.
Achats de marchandises	1 300,9
Variations de stocks sur marchandises	-13,0
Achats de matières premières et approvisionnements	7 298,1
Variations de stocks sur matières premières	17,2
Autres achats et charges externes	15 530,5
Impôts, taxes et versements assimilés	1 078,2
Salaires et traitements	8 063,6
Charges sociales	3 620,4
Dotations sur immobilisations (amortissements)	2 377,2
Dotations sur immobilisations (provisions)	24,2
Dotations sur actifs circulants (provisions)	153,0
Dotations pour risques et charges (provisions)	151,1
Autres charges	159,3
<b>Total des charges d'exploitation</b>	<b>39 760,7</b>
Quotes-parts de résultats sur opérations faites en commun	98,6
Charges financières	961,3
Charges exceptionnelles	710,5
Participation des salariés aux fruits de l'expansion	34,2
Impôts sur les bénéfices	496,2
<b>TOTAL DES CHARGES</b>	<b>42 061,6</b>
<b>Résultat net</b>	<b>916,9</b>
Total des charges 1985	37 414,2
Résultat net 1985	232,6

## Dont

Achats de carburants	5 869,1
Sous-traitance générale, achats d'études et de prestations	6 332,8
Redevance de crédit-bail sur matériel de transport	687,7
Location de matériel de transport	535,1
Entretien de matériel de transport	1 353,6
Assurances véhicules et marchandises	1 307,9

Compte de produits	Millions de F.
Chiffre d'affaires net	41 358,1
Production stockée	9,8
Production immobilisée	17,6
Subventions d'exploitation	11,5
Reprises sur amortissements, transferts de charges	338,7
Autres produits	219,8
<b>Total des produits d'exploitation</b>	<b>41 955,5</b>
Quotes-parts de résultats sur opérations faites en commun	0,9
Produits financiers	140,4
Produits exceptionnels	881,6
<b>TOTAL DES PRODUITS</b>	<b>42 978,5</b>
Total des produits 1985	37 646,8

Tableau 42

## Compte global de résultats du secteur

Compte de charges	Millions de F.
Achats de marchandises	849,2
Variations de stocks sur marchandises	-2,1
Achats de matières premières et approvisionnements	3 571,8
Variations de stocks sur matières premières	8,9
Autres achats et charges externes	9 051,3
Impôts, taxes et versements assimilés	679,2
Salaires et traitements	5 786,7
Charges sociales	2 648,6
Dotations sur immobilisations (amortissements)	1 224,3
Dotations sur immobilisations (provisions)	24,8
Dotations sur actifs circulants (provisions)	60,0
Dotations pour risques et charges (provisions)	76,2
Autres charges	96,4
<b>Total des charges d'exploitation</b>	<b>24 075,2</b>
Quotes-parts de résultats sur opérations faites en commun	3,0
Charges financières	446,5
Charges exceptionnelles	326,2
Participation des salariés aux fruits de l'expansion	22,3
Impôts sur les bénéfices	353,4
<b>TOTAL DES CHARGES</b>	<b>25 226,7</b>
<b>Résultat net</b>	<b>700,0</b>
Total des charges 1985	23 542,2
Résultat net 1985	344,7

## Dont

Achats de carburants	2 827,1
Sous-traitance générale, achats d'études et de prestations	3 859,6
Redevance de crédit-bail sur matériel de transport	401,4
Location de matériel de transport	398,6
Entretien de matériel de transport	911,5
Assurances véhicules et marchandises	756,3

Compte de produits	Millions de F.
Chiffre d'affaires net	25 150,5
Production stockée	0,9
Production immobilisée	9,7
Subventions d'exploitation	8,3
Reprises sur amortissements, transferts de charges	182,7
Autres produits	81,6
<b>Total des produits d'exploitation</b>	<b>25 433,6</b>
Quotes-parts de résultats sur opérations faites en commun	3,5
Produits financiers	62,9
Produits exceptionnels	426,7
<b>TOTAL DES PRODUITS</b>	<b>25 926,7</b>
Total des produits 1985	23 886,9

Tableau 43

*Compte global de résultats du secteur*

Compte de charges	Millions de F.
Achats de marchandises	23,5
Variations de stocks sur marchandises	-1,0
Achats de matières premières et approvisionnements	203,1
Variations de stocks sur matières premières	-0,3
Autres achats et charges externes	1 000,6
Impôts, taxes et versements assimilés	73,7
Salaires et traitements	824,3
Charges sociales	383,0
Dotations sur immobilisations (amortissements)	93,8
Dotations sur immobilisations (provisions)	1,1
Dotations sur actifs circulants (provisions)	18,9
Dotations pour risques et charges (provisions)	9,2
Autres charges	13,3
<b>Total des charges d'exploitation</b>	<b>2 643,0</b>
Quotes-parts de résultats sur opérations faites en commun	—
Charges financières	41,9
Charges exceptionnelles	47,6
Participation des salariés aux fruits de l'expansion	2,2
Impôts sur les bénéfices	26,1
<b>TOTAL DES CHARGES</b>	<b>2 760,7</b>
<b>Résultat net</b>	<b>87,0</b>
Total des charges 1985	2 563,0
Résultat net 1985	63,3

## Dont

Achats de carburants	138,2
Sous-traitance générale, achats d'études et de prestations	341,1
Redevance de crédit-bail sur matériel de transport	21,2
Location de matériel de transport	26,6
Entretien de matériel de transport	72,1
Assurances véhicules et marchandises	99,7

Compte de produits	Millions de F.
Chiffre d'affaires net	2 745,1
Production stockée	1,4
Production immobilisée	0,8
Subventions d'exploitation	1,3
Reprises sur amortissements, transferts de charges	32,4
Autres produits	12,4
<b>Total des produits d'exploitation</b>	<b>2 793,4</b>
Quotes-parts de résultats sur opérations faites en commun	—
Produits financiers	6,2
Produits exceptionnels	48,1
<b>TOTAL DES PRODUITS</b>	<b>2 847,7</b>
Total des produits 1985	2 626,3



Tableau 44

*Compte global de résultats du secteur*

Compte de charges	Millions de F.
Achats de marchandises	177,9
Variations de stocks sur marchandises	0,7
Achats de matières premières et approvisionnements	1 129,9
Variations de stocks sur matières premières	-3,0
Autres achats et charges externes	2 263,4
Impôts, taxes et versements assimilés	247,5
Salaires et traitements	1 757,0
Charges sociales	777,3
Dotations sur immobilisations (amortissements)	1 007,4
Dotations sur immobilisations (provisions)	3,0
Dotations sur actifs circulants (provisions)	42,5
Dotations pour risques et charges (provisions)	52,2
Autres charges	110,7
<b>Total des charges d'exploitation</b>	<b>7 566,4</b>
Quotes-parts de résultats sur opérations faites en commun	36,9
Charges financières	226,7
Charges exceptionnelles	281,0
Participation des salariés aux fruits de l'expansion	13,1
Impôts sur les bénéficiaires	152,0
<b>TOTAL DES CHARGES</b>	<b>8 276,1</b>
<b>Résultat net</b>	<b>229,0</b>
Total des charges 1985	8 150,4
Résultat net 1985	114,9

Dont

Achats de carburants	819,0
Sous-traitance générale, achats d'études et de prestations	466,8
Redevance de crédit-bail sur matériel de transport	130,6
Location de matériel de transport	101,4
Entretien de matériel de transport	380,8
Assurances véhicules et marchandises	307,8

Compte de produits	Millions de F.
Chiffre d'affaires net	7 871,5
Production stockée	0,8
Production immobilisée	9,2
Subventions d'exploitation	5,5
Reprises sur amortissements, transferts de charges	112,3
Autres produits	108,5
<b>Total des produits d'exploitation</b>	<b>8 107,8</b>
Quotes-parts de résultats sur opérations faites en commun	0,6
Produits financiers	28,6
Produits exceptionnels	368,1
<b>TOTAL DES PRODUITS</b>	<b>8 505,2</b>
Total des produits 1985	8 265,3

Tableau 50A

## Détermination des principaux soldes comptables

Valeur ajoutée hors taxes (VAHT)		En Millions de francs	
Achats de marchandises nets de variations de stocks	2 336,0	Chiffre d'affaires net	77 125,1
Achats de matières premières nets de variations de stocks	12 225,6	Production stockée	12,9
Autres achats et charges externes	27 845,7	Production immobilisée	37,2
<b>Solde : VAHT</b>	<b>34 768,0</b>		
<b>TOTAL</b>	<b>77 175,3</b>	<b>TOTAL</b>	<b>77 175,3</b>
VAHT 1985	30 275,4		

Valeur ajoutée brute au coût des facteurs (VABCF)			
Impôts, taxes et versements assimilés	2 078,6	VAHT	34 768,0
<b>Solde : VABCF</b>	<b>32 716,0</b>	Subventions d'exploitation	26,6
<b>TOTAL</b>	<b>34 794,6</b>	<b>TOTAL</b>	<b>34 794,6</b>
VABCF 1985	28 407,7		

Excédent brut d'exploitation (EBE)			
Salaires et traitements	16 431,5	VABCF	32 716,0
Charges sociales	7 429,3		
<b>Solde : EBE</b>	<b>8 855,3</b>		
<b>TOTAL</b>	<b>32 716,0</b>	<b>TOTAL</b>	<b>32 716,0</b>
EBE 1985	6 757,9		

Profit brut courant avant impôt sur les bénéfices (PBCAI)			
Autres charges	379,8	EBE	8 855,3
Quotes-parts de résultats sur opérations faites en commun	138,6	Autres produits	422,3
Charges financières	1 676,4	Quotes-parts de résultats sur opérations faites en commun	5,1
<b>Solde : PBCAI</b>	<b>7 326,1</b>	Produits financiers	238,2
<b>TOTAL</b>	<b>9 520,9</b>	<b>TOTAL</b>	<b>9 520,9</b>
PBCAI 1985	5 397,7		

Résultat net			
Amortissements	4 702,7	PBCAI	7 326,1
Provisions	616,2	Reprises sur amortissements, transferts de charges	666,1
Charges exceptionnelles	1 365,3	Produits exceptionnels	1 724,5
Participation des salariés aux fruits de l'expansion	71,8		
Impôts sur les bénéfices	1 027,7		
<b>Solde : Résultat net</b>	<b>1 933,0</b>		
<b>TOTAL</b>	<b>9 716,7</b>	<b>TOTAL</b>	<b>9 716,7</b>
Résultat net 1985	755,5		

Tableau 50B

**Valeur ajoutée brute au coût des facteurs**  
**Excédent brut d'exploitation, selon la taille des entreprises**

Effectif salarié de l'entreprise	Valeur ajoutée brute au coût des facteurs (VABCF)			Excédent brut d'exploitation (EBE)		
	Millions de F.	En %	milliers de F. par personne occupée	Millions de F.	En %	milliers de F. par personne occupée
de 6 à 9	4 183,6	12,8	181,9	1 300,1	14,7	56,5
de 10 à 19	5 677,7	17,4	178,5	1 699,1	19,2	53,4
de 20 à 49	9 551,1	29,2	183,0	2 477,1	28,0	47,5
de 50 à 99	4 039,1	12,3	182,5	1 014,2	11,5	45,8
de 100 à 199	3 708,7	11,3	172,5	901,2	10,2	41,9
200 et plus	5 555,9	17,0	184,0	1 463,7	16,5	48,5
<b>TOTAL</b>	<b>32 716,0</b>	<b>100,0</b>	<b>180,9</b>	<b>8 855,3</b>	<b>100,0</b>	<b>49,0</b>
Total 1985	28 407,7		167,9	6 757,9		40,0

Tableau 50C

**Principaux ratios de gestion selon la taille des entreprises**  
en %

Effectif salarié de l'entreprise	Frais de personnel	EBE	Frais financiers	Profit brut courant avant impôt	Dotations aux amortissements	Investissements
	VABCF	VABCF	VABCF	VABCF	VABCF	VABCF
de 6 à 9	68,9	31,1	5,5	25,5	14,1	18,4
de 10 à 19	70,1	29,9	6,0	24,3	15,6	24,9
de 20 à 49	74,1	25,9	4,9	21,4	13,9	19,7
de 50 à 99	74,9	25,1	5,0	21,1	14,4	20,3
de 100 à 199	75,7	24,3	4,3	20,2	12,7	18,2
200 et plus	73,7	26,3	5,1	22,3	15,3	20,9
<b>TOTAL</b>	<b>72,9</b>	<b>27,1</b>	<b>5,1</b>	<b>22,4</b>	<b>14,4</b>	<b>20,5</b>
Total 1985	76,2	23,8	5,5	19,0	14,7	19,6

Tableau 51A

## Détermination des principaux soldes comptables

## Valeur ajoutée hors taxes (VAHT)

En Millions de francs

Achats de marchandises nets de variations de stocks	1 287,9	Chiffre d'affaires net	41 358,1
Achats de matières premières nets de variations de stocks	7 315,2	Production stockée	9,8
Autres achats et charges externes	15 530,5	Production immobilisée	17,6
Solde : VAHT	17 251,9		
<b>TOTAL</b>	<b>41 385,5</b>	<b>TOTAL</b>	<b>41 385,5</b>
VAHT 1985	14 397,4		

## Valeur ajoutée brute au coût des facteurs (VABCF)

Impôts, taxes et versements assimilés	1 078,2	VAHT	17 251,9
Solde : VABCF	16 185,2	Subventions d'exploitation	11,5
<b>TOTAL</b>	<b>17 263,4</b>	<b>TOTAL</b>	<b>17 263,4</b>
VABCF 1985	13 467,6		

## Excédent brut d'exploitation (EBE)

Salaires et traitements	8 063,6	VABCF	16 185,2
Charges sociales	3 620,4		
Solde : EBE	4 501,2		
<b>TOTAL</b>	<b>16 185,2</b>	<b>TOTAL</b>	<b>16 185,2</b>
EBE 1985	3 245,1		

## Profit brut courant avant impôt sur les bénéfices (PBCAI)

Autres charges	159,3	EBE	4 501,2
Quotes-parts de résultats sur opérations faites en commun	98,6	Autres produits	219,8
Charges financières	961,3	Quotes-parts de résultats sur opérations faites en commun	0,9
Solde : PBCAI	3 643,1	Produits financiers	140,4
<b>TOTAL</b>	<b>4 862,3</b>	<b>TOTAL</b>	<b>4 862,3</b>
PBCAI 1985	2 438,1		

## Résultat net

Amortissements	2 377,2	PBCAI	3 643,1
Provisions	328,3	Reprises sur amortissements, transferts de charges	338,7
Charges exceptionnelles	710,5	Produits exceptionnels	881,6
Participation des salariés aux fruits de l'expansion	34,2		
Impôts sur les bénéfices	496,2		
Solde : Résultat net	916,9		
<b>TOTAL</b>	<b>4 863,4</b>	<b>TOTAL</b>	<b>4 863,4</b>
Résultat net 1985	232,6		

Tableau 51B

**Valeur ajoutée brute au coût des facteurs**  
**Excédent brut d'exploitation, selon la taille des entreprises**

Effectif salarié de l'entreprise	Valeur ajoutée brute au coût des facteurs (VABCF)			Excédent brut d'exploitation (EBE)		
	Millions de F.	En %	milliers de F. par personne occupée	Millions de F.	En %	milliers de F. par personne occupée
de 6 à 9	1 844,5	11,4	190,6	629,1	14,0	65,0
de 10 à 19	2 428,1	15,0	183,8	741,2	16,5	56,1
de 20 à 49	4 785,8	29,6	188,2	1 323,5	29,4	52,0
de 50 à 99	2 135,2	13,2	183,4	529,4	11,8	45,5
de 100 à 199	1 705,1	10,5	173,5	439,5	9,8	44,7
200 et plus	3 286,5	20,3	176,0	838,5	18,6	44,9
<b>TOTAL</b>	<b>16 185,2</b>	<b>100,0</b>	<b>183,0</b>	<b>4 501,2</b>	<b>100,0</b>	<b>50,9</b>
Total 1985	13 467,6		170,6	3 245,1		41,1

Tableau 51C

**Principaux ratios de gestion selon la taille des entreprises**  
**en %**

Effectif salarié de l'entreprise	Frais de personnel	EBE	Frais financiers	Profit brut courant avant impôt	Dotations aux amortissements	Investissements
	VABCF	VABCF	VABCF	VABCF	VABCF	VABCF
de 6 à 9	65,9	34,1	6,2	27,0	15,6	18,7
de 10 à 19	69,5	30,5	6,9	24,1	15,7	24,1
de 20 à 49	72,3	27,7	5,5	22,5	14,6	20,4
de 50 à 99	75,2	24,8	5,8	20,0	15,1	19,9
de 100 à 199	74,2	25,8	4,8	22,2	15,1	21,2
200 et plus	74,5	25,5	6,3	20,6	13,0	18,7
<b>TOTAL</b>	<b>72,2</b>	<b>27,8</b>	<b>5,9</b>	<b>22,5</b>	<b>14,7</b>	<b>20,5</b>
Total 1985	75,9	24,1	6,3	18,1	15,0	20,2

**Tableau 52A**

**Détermination des principaux soldes comptables**

Valeur ajoutée hors taxes (VAHT)

En Millions de francs

Achats de marchandises nets de variations de stocks	847,1	Chiffre d'affaires net	25 150,5
Achats de matières premières nets de variations de stocks	3 580,6	Production stockée	0,9
Autres achats et charges externes	9 051,3	Production immobilisée	9,7
<b>Solde : VAHT</b>	<b>11 682,1</b>		
<b>TOTAL</b>	<b>25 161,1</b>	<b>TOTAL</b>	<b>25 161,1</b>
VAHT 1985	10 390,8		

Valeur ajoutée brute au coût des facteurs (VABCF)

Impôts, taxes et versements assimilés	679,2	VAHT	11 682,1
<b>Solde : VABCF</b>	<b>11 011,2</b>	Subventions d'exploitation	8,3
<b>TOTAL</b>	<b>11 690,3</b>	<b>TOTAL</b>	<b>11 690,3</b>
VABCF 1985	9 752,7		

Excédent brut d'exploitation (EBE)

Salaires et traitements	5 786,7	VABCF	11 011,2
Charges sociales	2 648,6		
<b>Solde : EBE</b>	<b>2 575,8</b>		
<b>TOTAL</b>	<b>11 011,2</b>	<b>TOTAL</b>	<b>11 011,2</b>
EBE 1985	1 968,7		

Profit brut courant avant impôt sur les bénéfices (PBCAI)

Autres charges	96,4	EBE	2 575,8
Quotes-parts de résultats sur opérations faites en commun	3,0	Autres produits	81,6
Charges financières	446,5	Quotes-parts de résultats sur opérations faites en commun	3,5
<b>Solde : PBCAI</b>	<b>2 177,9</b>	Produits financiers	62,9
<b>TOTAL</b>	<b>2 723,9</b>	<b>TOTAL</b>	<b>2 723,9</b>
PBCAI 1985	1 695,7		

Résultat net

Amortissements	1 224,3	PBCAI	2 177,9
Provisions	161,0	Reprises sur amortissements, transferts de charges	182,7
Charges exceptionnelles	326,2	Produits exceptionnels	426,7
Participation des salariés aux fruits de l'expansion	22,3		
Impôts sur les bénéfices	353,4		
<b>Solde : Résultat net</b>	<b>700,0</b>		
<b>TOTAL</b>	<b>2 787,2</b>	<b>TOTAL</b>	<b>2 787,2</b>
Résultat net 1985	344,7		

Tableau 52B

**Valeur ajoutée brute au coût des facteurs**  
**Excédent brut d'exploitation, selon la taille des entreprises**

Effectif salarié de l'entreprise	Valeur ajoutée brute au coût des facteurs (VABCF)			Excédent brut d'exploitation (EBE)		
	Millions de F.	En %	milliers de F. par personne occupée	Millions de F.	En %	milliers de F. par personne occupée
de 6 à 9	1 695,6	15,4	173,7	475,8	18,5	48,7
de 10 à 19	2 205,4	20,0	164,5	558,4	21,7	41,7
de 20 à 49	3 395,5	30,8	176,9	828,2	32,2	43,1
de 50 à 99	1 277,0	11,6	179,8	314,9	12,2	44,3
de 100 à 199	1 318,3	12,0	163,6	257,0	10,0	31,9
200 et plus	1 119,4	10,2	160,1	141,5	5,5	20,2
<b>TOTAL</b>	<b>11 011,2</b>	<b>100,0</b>	<b>170,7</b>	<b>2 575,8</b>	<b>100,0</b>	<b>39,9</b>
Total 1985	9 752,7		157,3	1 968,7		31,8

Tableau 52C

**Principaux ratios de gestion selon la taille des entreprises**  
**en %**

Effectif salarié de l'entreprise	Frais de personnel	EBE	Frais financiers	Profit brut courant avant impôt	Dotations aux amortissements	Investissements
	VABCF	VABCF	VABCF	VABCF	VABCF	VABCF
de 6 à 9	71,9	28,1	4,8	23,5	12,3	17,2
de 10 à 19	74,7	25,3	4,5	21,2	11,6	17,0
de 20 à 49	75,6	24,4	4,1	20,4	12,6	18,7
de 50 à 99	75,3	24,7	4,0	21,9	12,1	18,7
de 100 à 199	80,5	19,5	3,5	16,4	9,3	15,4
200 et plus	87,4	12,6	2,5	10,9	5,0	6,0
<b>TOTAL</b>	<b>76,6</b>	<b>23,4</b>	<b>4,1</b>	<b>19,8</b>	<b>11,1</b>	<b>16,5</b>
Total 1985	79,8	20,2	4,8	17,4	12,0	15,4

Tableau 53A

## Détermination des principaux soldes comptables

## Valeur ajoutée hors taxes (VAHT)

En Millions de francs

Achats de marchandises nets de variations de stocks	22,5	Chiffre d'affaires net	2 745,1
Achats de matières premières nets de variations de stocks	202,8	Production stockée	1,4
Autres achats et charges externes	1 000,6	Production immobilisée	0,8
Solde : VAHT	1 521,4		
<b>TOTAL</b>	<b>2 747,3</b>	<b>TOTAL</b>	<b>2 747,3</b>
VAHT 1985	1 359,9		

## Valeur ajoutée brute au coût des facteurs (VABCF)

Impôts, taxes et versements assimilés	73,7	VAHT	1 521,4
Solde : VABCF	1 449,0	Subventions d'exploitation	1,3
<b>TOTAL</b>	<b>1 522,7</b>	<b>TOTAL</b>	<b>1 522,7</b>
VABCF 1985	1 291,5		

## Excédent brut d'exploitation (EBE)

Salaires et traitements	824,3	VABCF	1 449,0
Charges sociales	383,0		
Solde : EBE	241,8		
<b>TOTAL</b>	<b>1 449,0</b>	<b>TOTAL</b>	<b>1 449,0</b>
EBE 1985	213,3		

## Profit brut courant avant impôt sur les bénéfices (PBCAI)

Autres charges	13,3	EBE	241,8
Quotes-parts de résultats sur opérations faites en commun	—	Autres produits	12,4
Charges financières	41,9	Quotes-parts de résultats sur opérations faites en commun	—
Solde : PBCAI	205,2	Produits financiers	6,2
<b>TOTAL</b>	<b>260,4</b>	<b>TOTAL</b>	<b>260,4</b>
PBCAI 1985	173,3		

## Résultat net

Amortissements	93,8	PBCAI	205,2
Provisions	29,1	Reprises sur amortissements, transferts de charges	32,4
Charges exceptionnelles	47,6	Produits exceptionnels	48,1
Participation des salariés aux fruits de l'expansion	2,2		
Impôts sur les bénéfices	26,1		
Solde : Résultat net	87,0		
<b>TOTAL</b>	<b>285,8</b>	<b>TOTAL</b>	<b>285,8</b>
Résultat net 1985	63,3		



Tableau 53B

**Valeur ajoutée brute au coût des facteurs**  
**Excédent brut d'exploitation, selon la taille des entreprises**

Effectif salarié de l'entreprise	Valeur ajoutée brute au coût des facteurs (VABCF)			Excédent brut d'exploitation (EBE)		
	Millions de F.	En %	milliers de F. par personne occupée	Millions de F.	En %	milliers de F. par personne occupée
de 6 à 9	257,7	17,8	151,8	48,4	20,0	28,5
de 10 à 19	461,8	31,9	138,9	69,7	28,8	21,0
de 20 à 49	476,0	32,8	154,1	70,1	29,0	22,7
de 50 à 99	114,3	7,9	137,8	10,0	4,1	12,1
de 100 à 199	139,3	9,6	196,5	43,6	18,0	61,5
200 et plus	—	—	—	—	—	—
<b>TOTAL</b>	<b>1 449,0</b>	<b>100,0</b>	<b>150,2</b>	<b>241,8</b>	<b>100,0</b>	<b>25,1</b>
Total 1985	1 291,5		143,9	213,3		23,8

Tableau 53C

**Principaux ratios de gestion selon la taille des entreprises**  
**en %**

Effectif salarié de l'entreprise	Frais de personnel	EBE	Frais financiers	Profit brut courant avant impôt	Dotations aux amortissements	Investissements
	VABCF	VABCF	VABCF	VABCF	VABCF	VABCF
de 6 à 9	81,2	18,8	2,6	16,2	6,3	7,2
de 10 à 19	84,9	15,1	3,4	12,4	7,1	11,0
de 20 à 49	85,3	14,7	3,1	11,7	6,9	8,4
de 50 à 99	91,2	8,8	2,9	6,5	6,0	8,2
de 100 à 199	68,7	31,3	1,2	31,0	3,8	4,1
200 et plus	—	—	—	—	—	—
<b>TOTAL</b>	<b>83,3</b>	<b>16,7</b>	<b>2,9</b>	<b>14,2</b>	<b>6,5</b>	<b>8,6</b>
Total 1985	83,5	16,5	3,3	13,4	6,8	8,7

Tableau 54A

## Détermination des principaux soldes comptables

Valeur ajoutée hors taxes (VAHT)

En Millions de francs

Achats de marchandises nets de variations de stocks	178,6	Chiffre d'affaires net	7 871,5
Achats de matières premières nets de variations de stocks	1 126,9	Production stockée	0,8
Autres achats et charges externes	2 263,4	Production immobilisée	9,2
<b>Solde : VAHT</b>	<b>4 312,7</b>		
<b>TOTAL</b>	<b>7 881,5</b>	<b>TOTAL</b>	<b>7 881,5</b>
VAHT 1985	4 127,2		

Valeur ajoutée brute au coût des facteurs (VABCF)

Impôts, taxes et versements assimilés	247,5	VAHT	4 312,7
<b>Solde : VABCF</b>	<b>4 070,7</b>	Subventions d'exploitation	5,5
<b>TOTAL</b>	<b>4 318,2</b>	<b>TOTAL</b>	<b>4 318,2</b>
VABCF 1985	3 895,8		

Excédent brut d'exploitation (EBE)

Salaires et traitements	1 757,0	VABCF	4 070,7
Charges sociales	777,3		
<b>Solde : EBE</b>	<b>1 536,5</b>		
<b>TOTAL</b>	<b>4 070,7</b>	<b>TOTAL</b>	<b>4 070,7</b>
EBE 1985	1 330,8		

Profit brut courant avant impôt sur les bénéfices (PBCAI)

Autres charges	110,7	EBE	1 536,5
Quotes-parts de résultats sur opérations faites en commun	36,9	Autres produits	108,5
Charges financières	226,7	Quotes-parts de résultats sur opérations faites en commun	0,6
<b>Solde : PBCAI</b>	<b>1 299,9</b>	Produits financiers	28,6
<b>TOTAL</b>	<b>1 674,3</b>	<b>TOTAL</b>	<b>1 674,3</b>
PBCAI 1985	1 090,6		

Résultat net

Amortissements	1 007,4	PBCAI	1 299,9
Provisions	97,8	Reprises sur amortissements, transferts de charges	112,3
Charges exceptionnelles	281,0	Produits exceptionnels	368,1
Participation des salariés aux fruits de l'expansion	13,1		
Impôts sur les bénéfices	152,0		
<b>Solde : Résultat net</b>	<b>229,0</b>		
<b>TOTAL</b>	<b>1 780,3</b>	<b>TOTAL</b>	<b>1 780,3</b>
Résultat net 1985	114,9		

Tableau 54B

**Valeur ajoutée brute au coût des facteurs**  
**Excédent brut d'exploitation, selon la taille des entreprises**

Effectif salarié de l'entreprise	Valeur ajoutée brute au coût des facteurs (VABCF)			Excédent brut d'exploitation (EBE)		
	Millions de F.	En %	milliers de F. par personne occupée	Millions de F.	En %	milliers de F. par personne occupée
de 6 à 9	385,8	9,5	207,9	146,7	9,6	79,1
de 10 à 19	582,4	14,3	311,6	329,8	21,5	176,5
de 20 à 49	893,8	22,0	199,9	255,3	16,6	57,1
de 50 à 99	512,7	12,6	200,1	159,9	10,4	62,4
de 100 à 199	545,9	13,4	188,2	161,1	10,5	55,5
200 et plus	1 150,1	28,3	253,7	483,7	31,5	106,7
<b>TOTAL</b>	<b>4 070,7</b>	<b>100,0</b>	<b>223,8</b>	<b>1 536,5</b>	<b>100,0</b>	<b>84,5</b>
Total 1985	3 895,8		202,7	1 330,8		69,2

Tableau 54C

**Principaux ratios de gestion selon la taille des entreprises**  
**en %**

Effectif salarié de l'entreprise	Frais de personnel	EBE	Frais financiers	Profit brut courant avant impôt	Dotations aux amortissements	Investissements
	VABCF	VABCF	VABCF	VABCF	VABCF	VABCF
de 6 à 9	62,0	38,0	7,0	32,6	20,2	29,6
de 10 à 19	43,4	56,6	9,5	46,4	36,9	69,2
de 20 à 49	71,4	28,6	5,6	23,9	18,3	25,2
de 50 à 99	68,8	31,2	4,3	26,5	18,6	28,2
de 100 à 199	70,5	29,5	5,0	20,4	16,0	19,2
200 et plus	57,9	42,1	3,9	38,5	32,1	41,8
<b>TOTAL</b>	<b>62,3</b>	<b>37,7</b>	<b>5,6</b>	<b>31,9</b>	<b>24,7</b>	<b>36,2</b>
Total 1985	65,8	34,2	5,7	28,0	23,3	31,8

Tableau 60

**Décomposition des investissements par type d'investissements  
et par taille d'entreprise**

En Millions de F.

Type d'investissements	Effectif salarié	6 à 9	10 à 19	20 à 49	50 à 99	100 à 199	200 et plus	Ensemble
Terrains, bâtiments et ouvrages existants		7,1	22,8	31,8	17,6	15,8	40,8	135,9
Construction, génie civil		19,8	50,1	89,9	72,3	38,4	77,5	348,0
Matériel de transport - neuf		554,8	1 020,1	1 356,5	577,6	541,9	900,9	4 951,7
- occasion		125,4	142,2	194,5	57,0	24,5	44,7	588,5
Autre outillage et matériel		43,8	124,0	124,6	49,3	41,7	71,9	455,2
Autres immobilisa- tions corporelles		18,4	55,5	81,4	45,3	12,3	27,0	239,9
<b>Total des investissements</b>		<b>769,3</b>	<b>1 414,7</b>	<b>1 878,7</b>	<b>819,2</b>	<b>674,7</b>	<b>1 162,7</b>	<b>6 719,3</b>
Total 1985		646,2	948,9	1 542,7	752,0	588,8	1 091,6	5 570,2

Tableau 61

**Décomposition des investissements par type d'investissements  
et par taille d'entreprise**

En Millions de F.

Type d'investissements \ Effectif salarié	6 à 9	10 à 19	20 à 49	50 à 99	100 à 199	200 et plus	Ensemble
Terrains, bâtiments et ouvrages existants	3,9	11,5	14,9	7,5	9,1	38,1	85,1
Construction, génie civil	7,0	27,6	38,4	33,9	21,1	58,4	186,4
Matériel de transport							
- neuf	253,6	399,6	737,4	309,6	294,2	431,1	2 425,5
- occasion	57,0	69,7	102,1	28,3	11,2	10,5	278,8
Autre outillage et matériel	16,2	38,0	53,6	25,6	16,5	51,8	201,8
Autres immobilisations corporelles	7,9	39,2	31,3	21,1	8,9	24,2	132,6
<b>Total des investissements</b>	<b>345,6</b>	<b>585,7</b>	<b>977,7</b>	<b>426,0</b>	<b>361,0</b>	<b>614,1</b>	<b>3 310,1</b>
Total 1985	287,5	432,9	823,4	393,4	317,7	466,6	2 721,6

Tableau 62

**Décomposition des investissements par type d'investissements  
et par taille d'entreprise**

En Millions de F.

Effectif salarié	6 à 9	10 à 19	20 à 49	50 à 99	100 à 199	200 et plus	Ensemble
Type d'investissements							
Terrains, bâtiments et ouvrages existants	3,0	9,5	7,1	1,7	6,5	0,7	28,6
Construction, génie civil	8,7	17,3	45,9	28,6	14,6	7,4	122,5
Matériel de transport							
- neuf	198,4	226,8	421,3	155,9	152,6	42,3	1 197,3
- occasion	49,3	53,4	73,3	21,3	7,7	1,4	206,3
Autre outillage et matériel	22,8	55,6	45,1	15,0	18,9	13,4	170,8
Autres immobilisa- tions corporelles	8,9	12,3	43,2	16,9	3,1	2,4	86,9
<b>Total des investissements</b>	<b>291,1</b>	<b>375,0</b>	<b>635,8</b>	<b>239,4</b>	<b>203,3</b>	<b>67,6</b>	<b>1 812,3</b>
Total 1985	207,7	322,8	455,6	196,1	130,7	184,6	1 497,5

Tableau 63

**Décomposition des investissements par type d'investissements  
et par taille d'entreprise**

En Millions de F.

Effectif salarié Type d'investissements	6 à 9	10 à 19	20 à 49	50 à 99	100 à 199	200 et plus	Ensemble
Terrains, bâtiments et ouvrages existants	—	0,9	2,0	2,7	—	—	5,7
Construction, génie civil	2,0	3,3	3,0	0,9	1,0	—	10,2
Matériel de transport - neuf	10,7	28,2	17,5	3,5	2,8	—	62,8
- occasion	2,6	10,3	6,1	0,8	0,7	—	20,5
Autre outillage et matériel	2,5	5,8	9,8	1,3	1,1	—	20,4
Autres immobilisa- tions corporelles	0,7	2,4	1,5	0,1	—	—	4,8
<b>Total des investissements</b>	<b>18,5</b>	<b>50,9</b>	<b>39,9</b>	<b>9,4</b>	<b>5,7</b>	—	<b>124,4</b>
Total 1985	25,9	38,4	31,5	8,8	7,9	—	112,5

Tableau 64

**Décomposition des investissements par type d'investissements  
et par taille d'entreprise**

En Millions de F.

Effectif salarié	6 à 9	10 à 19	20 à 49	50 à 99	100 à 199	200 et plus	Ensemble
Type d'investissements							
Terrains, bâtiments et ouvrages existants	—	0,8	7,8	5,7	0,2	2,0	16,5
Construction, génie civil	2,1	1,9	2,7	8,9	1,7	11,7	29,0
Matériel de transport - neuf	92,2	365,4	180,2	108,5	92,3	427,5	1 266,2
- occasion	16,5	8,9	13,0	6,6	4,9	32,8	82,8
Autre outillage et matériel	2,2	24,6	16,1	7,5	5,2	6,6	62,3
Autres immobilisa- tions corporelles	1,0	1,5	5,4	7,2	0,3	0,4	15,7
<b>Total des investissements</b>	<b>114,1</b>	<b>403,1</b>	<b>225,3</b>	<b>144,4</b>	<b>104,6</b>	<b>481,0</b>	<b>1 472,5</b>
<b>Total 1985</b>	<b>125,0</b>	<b>154,8</b>	<b>232,2</b>	<b>153,7</b>	<b>132,5</b>	<b>440,4</b>	<b>1 238,6</b>



Tableau 70

## Effectifs occupés selon la taille des entreprises

Effectif salarié de l'entreprise	Entreprises		Effectif total salarié et non salarié à temps plein		Répartition de l'effectif total à temps plein	
	En nombre	En %	En nombre	En %	non salarié	salarié
de 6 à 9	2 930	39,3	22 210	12,6	1 556	20 654
de 10 à 19	2 273	30,5	30 401	17,2	859	29 542
de 20 à 49	1 709	22,9	51 123	28,9	283	50 840
de 50 à 99	317	4,3	21 755	12,3	18	21 737
de 100 à 199	157	2,1	21 301	12,1	118	21 183
200 et plus	65	0,9	29 978	17,0	481	29 497
<b>TOTAL</b>	<b>7 451</b>	<b>100,0</b>	<b>176 768</b>	<b>100,0</b>	<b>3 315</b>	<b>173 453</b>
Total 1985	6 912		165 964		3 059	162 905

Effectif salarié de l'entreprise	Salariés temps plein	Salariés temps partiel	Salariés temps plein et partiel	Rémunérations		
				En Millions de F.	En %	milliers de F. par salarié
de 6 à 9	20 654	784	21 438	1 883,8	11,9	87,9
de 10 à 19	29 542	1 407	30 949	2 641,8	16,7	85,4
de 20 à 49	50 840	1 070	51 910	4 727,3	29,9	91,1
de 50 à 99	21 737	380	22 117	1 981,8	12,5	89,6
de 100 à 199	21 183	195	21 378	1 863,2	11,8	87,2
200 et plus	29 497	216	29 713	2 727,7	17,2	91,8
<b>TOTAL</b>	<b>173 453</b>	<b>4 052</b>	<b>177 505</b>	<b>15 825,7</b>	<b>100,0</b>	<b>89,2</b>
Total 1985	162 905	3 187	166 092	14 387,6		86,6

Effectif salarié de l'entreprise	Répartition du personnel salarié total à temps plein			Dont personnel salarié roulant		
	Ensemble	Personnel salarié sédentaire	Personnel salarié roulant	Conducteurs zone longue	Zone courte et accompagnement	Conducteurs d'autobus et d'autocars
de 6 à 9	20 654	3 873	16 781	8 452	8 285	44
de 10 à 19	29 542	7 732	21 810	10 752	10 998	60
de 20 à 49	50 840	15 014	35 824	17 744	17 982	95
de 50 à 99	21 737	7 605	14 132	6 516	7 309	307
de 100 à 199	21 183	8 603	12 580	5 408	7 172	—
200 et plus	29 497	14 694	14 803	6 819	7 515	469
<b>TOTAL</b>	<b>173 453</b>	<b>57 521</b>	<b>115 930</b>	<b>55 691</b>	<b>59 261</b>	<b>975</b>
Total 1985	162 905	54 705	108 200	50 982	56 867	345

**Tableau 71**

**Effectifs occupés selon la taille des entreprises**

Effectif salarié de l'entreprise	Entreprises		Effectif total salarié et non salarié à temps plein		Répartition de l'effectif total à temps plein	
	En nombre	En %	En nombre	En %	non salarié	salarié
de 6 à 9	1 213	37,2	9 401	10,8	709	8 692
de 10 à 19	944	29,0	12 939	14,9	379	12 560
de 20 à 49	825	25,3	24 890	28,6	150	24 740
de 50 à 99	164	5,0	11 463	13,2	12	11 451
de 100 à 199	71	2,2	9 713	11,2	3	9 710
200 et plus	40	1,2	18 575	21,4	481	18 094
<b>TOTAL</b>	<b>3 257</b>	<b>100,0</b>	<b>86 981</b>	<b>100,0</b>	<b>1 734</b>	<b>85 247</b>
Total 1985	2 862		77 680		1 430	76 250

Effectif salarié de l'entreprise	Salariés temps plein	Salariés temps partiel	Salariés temps plein et partiel	Rémunérations		
				En Millions de F.	En %	milliers de F. par salarié
de 6 à 9	8 692	277	8 969	786,4	10,1	87,7
de 10 à 19	12 560	269	12 829	1 113,3	14,3	86,8
de 20 à 49	24 740	546	25 286	2 328,3	30,0	92,1
de 50 à 99	11 451	180	11 631	1 057,3	13,6	90,9
de 100 à 199	9 710	113	9 823	841,2	10,8	85,6
200 et plus	18 094	93	18 187	1 643,2	21,1	90,4
<b>TOTAL</b>	<b>85 247</b>	<b>1 478</b>	<b>86 725</b>	<b>7 769,7</b>	<b>100,0</b>	<b>89,6</b>
Total 1985	76 250	1 282	77 532	6 347,8		88,3

Effectif salarié de l'entreprise	Répartition du personnel salarié total à temps plein			Dont personnel salarié roulant		
	Ensemble	Personnel salarié sédentaire	Personnel salarié roulant	Conducteurs zone longue	Zone courte et accompagnement	Conducteurs d'autobus et d'autocars
de 6 à 9	8 692	1 537	7 155	6 284	861	10
de 10 à 19	12 560	3 119	9 441	7 967	1 460	14
de 20 à 49	24 740	7 093	17 647	13 654	3 940	50
de 50 à 99	11 451	4 143	7 308	4 907	2 210	191
de 100 à 199	9 710	3 673	6 037	4 211	1 826	—
200 et plus	18 094	8 744	9 350	5 447	3 435	468
<b>TOTAL</b>	<b>85 247</b>	<b>28 309</b>	<b>56 938</b>	<b>42 470</b>	<b>13 732</b>	<b>733</b>
Total 1985	76 250	25 333	50 917	37 386	13 390	135

Tableau 72

## Effectifs occupés selon la taille des entreprises

Effectif salarié de l'entreprise	Entreprises		Effectif total salarié et non salarié à temps plein		Répartition de l'effectif total à temps plein	
	En nombre	En %	En nombre	En %	non salarié	salarié
de 6 à 9	1 256	41,6	9 431	15,0	625	8 806
de 10 à 19	945	31,3	12 755	20,3	379	12 376
de 20 à 49	634	21,0	18 833	29,9	101	18 732
de 50 à 99	104	3,4	7 009	11,1	5	7 004
de 100 à 199	61	2,0	7 995	12,7	2	7 993
200 et plus	17	0,6	6 898	11,0	—	6 898
<b>TOTAL</b>	<b>3 017</b>	<b>100,0</b>	<b>62 921</b>	<b>100,0</b>	<b>1 112</b>	<b>61 809</b>
Total 1985	2 919		60 789		1 164	59 625

Effectif salarié de l'entreprise	Salariés temps plein	Salariés temps partiel	Salariés temps plein et partiel	Rémunérations		
				En Millions de F.	En %	milliers de F. par salarié
de 6 à 9	8 806	331	9 137	804,7	14,4	88,1
de 10 à 19	12 376	652	13 028	1 095,5	19,6	84,1
de 20 à 49	18 732	365	19 097	1 706,1	30,6	89,3
de 50 à 99	7 004	92	7 096	622,6	11,2	87,7
de 100 à 199	7 993	65	8 058	705,0	12,6	87,5
200 et plus	6 898	94	6 992	649,2	11,6	92,8
<b>TOTAL</b>	<b>61 809</b>	<b>1 599</b>	<b>63 408</b>	<b>5 583,1</b>	<b>100,0</b>	<b>88,0</b>
Total 1985	59 625	1 203	60 828	5 163,1		84,9

Effectif salarié de l'entreprise	Répartition du personnel salarié total à temps plein			Dont personnel salarié roulant		
	Ensemble	Personnel salarié sédentaire	Personnel salarié roulant	Conducteurs zone longue	Zone courte et accompagnement	Conducteurs d'autobus et d'autocars
de 6 à 9	8 806	1 632	7 174	1 510	5 637	27
de 10 à 19	12 376	3 111	9 265	1 618	7 609	38
de 20 à 49	18 732	5 484	13 246	2 306	10 913	27
de 50 à 99	7 004	2 565	4 439	893	3 430	116
de 100 à 199	7 993	3 594	4 399	821	3 578	—
200 et plus	6 898	3 471	3 427	405	3 022	—
<b>TOTAL</b>	<b>61 809</b>	<b>19 857</b>	<b>41 950</b>	<b>7 553</b>	<b>34 189</b>	<b>208</b>
Total 1985	59 625	19 696	39 929	7 689	32 078	162

Tableau 73

## Effectifs occupés selon la taille des entreprises

Effectif salarié de l'entreprise	Entreprises		Effectif total salarié et non salarié à temps plein		Répartition de l'effectif total à temps plein	
	En nombre	En %	En nombre	En %	non salarié	salarié
de 6 à 9	216	36,5	1 591	17,8	104	1 487
de 10 à 19	248	41,9	2 888	32,4	66	2 822
de 20 à 49	112	18,9	2 994	33,6	19	2 975
de 50 à 99	11	1,9	741	8,3	—	741
de 100 à 199	5	0,8	708	7,9	110	598
200 et plus	—	—	—	—	—	—
<b>TOTAL</b>	<b>592</b>	<b>100,0</b>	<b>8 922</b>	<b>100,0</b>	<b>299</b>	<b>8 623</b>
Total 1985	583		8 489		334	8 155

Effectif salarié de l'entreprise	Salariés temps plein	Salariés temps partiel	Salariés temps plein et partiel	Rémunérations		
				En Millions de F.	En %	milliers de F. par salarié
de 6 à 9	1 487	107	1 594	136,8	17,1	85,9
de 10 à 19	2 822	436	3 258	262,2	32,8	80,5
de 20 à 49	2 975	94	3 069	271,0	33,9	88,3
de 50 à 99	741	88	829	68,7	8,6	82,9
de 100 à 199	598	1	599	60,3	7,5	100,7
200 et plus	—	—	—	—	—	—
<b>TOTAL</b>	<b>8 623</b>	<b>726</b>	<b>9 349</b>	<b>799,2</b>	<b>100,0</b>	<b>85,5</b>
Total 1985	8 155	486	8 641	706,3		81,7

Effectif salarié de l'entreprise	Répartition du personnel salarié total à temps plein			Dont personnel salarié roulant		
	Ensemble	Personnel salarié sédentaire	Personnel salarié roulant	Conducteurs zone longue	Zone courte et accompagnement	Conducteurs d'autobus et d'autocars
de 6 à 9	1 487	400	1 087	313	773	1
de 10 à 19	2 822	991	1 831	645	1 181	5
de 20 à 49	2 975	1 231	1 744	547	1 192	5
de 50 à 99	741	322	419	155	264	—
de 100 à 199	598	395	203	39	164	—
200 et plus	—	—	—	—	—	—
<b>TOTAL</b>	<b>8 623</b>	<b>3 339</b>	<b>5 284</b>	<b>1 699</b>	<b>3 574</b>	<b>11</b>
Total 1985	8 155	3 162	4 993	1 628	3 357	8

Tableau 74

## Effectifs occupés selon la taille des entreprises

Effectif salarié de l'entreprise	Entreprises		Effectif total salarié et non salarié à temps plein		Répartition de l'effectif total à temps plein	
	En nombre	En %	En nombre	En %	non salarié	salarié
de 6 à 9	245	41,9	1 787	10,0	118	1 669
de 10 à 19	136	23,2	1 819	10,1	35	1 784
de 20 à 49	138	23,6	4 406	24,6	13	4 393
de 50 à 99	38	6,5	2 542	14,2	1	2 541
de 100 à 199	20	3,4	2 885	16,1	3	2 882
200 et plus	8	1,4	4 505	25,1	—	4 505
<b>TOTAL</b>	<b>585</b>	<b>100,0</b>	<b>17 944</b>	<b>100,0</b>	<b>170</b>	<b>17 774</b>
Total 1985	548		19 006		131	18 875

Effectif salarié de l'entreprise	Salariés temps plein	Salariés temps partiel	Salariés temps plein et partiel	Rémunérations		
				En Millions de F.	En %	milliers de F. par salarié
de 6 à 9	1 669	69	1 738	155,8	9,3	89,7
de 10 à 19	1 784	50	1 834	170,8	10,2	93,1
de 20 à 49	4 393	65	4 458	421,9	25,2	94,6
de 50 à 99	2 541	20	2 561	233,2	13,9	91,1
de 100 à 199	2 882	16	2 898	256,7	15,3	88,6
200 et plus	4 505	29	4 534	435,3	26,0	96,0
<b>TOTAL</b>	<b>17 774</b>	<b>249</b>	<b>18 023</b>	<b>1 673,7</b>	<b>100,0</b>	<b>92,9</b>
Total 1985	18 875	216	19 091	1 670,4		87,5

Effectif salarié de l'entreprise	Répartition du personnel salarié total à temps plein			Dont personnel salarié roulant		
	Ensemble	Personnel salarié sédentaire	Personnel salarié roulant	Conducteurs zone longue	Zone courte et accompagnement	Conducteurs d'autobus et d'autocars
de 6 à 9	1 669	304	1 365	345	1 014	6
de 10 à 19	1 784	511	1 273	522	748	3
de 20 à 49	4 393	1 206	3 187	1 237	1 937	13
de 50 à 99	2 541	575	1 966	561	1 405	—
de 100 à 199	2 882	941	1 941	337	1 604	—
200 et plus	4 505	2 479	2 026	967	1 058	1
<b>TOTAL</b>	<b>17 774</b>	<b>6 016</b>	<b>11 758</b>	<b>3 969</b>	<b>7 766</b>	<b>23</b>
Total 1985	18 875	6 514	12 361	4 279	8 042	40

**Tableau 80**  
**Parc Routier**  
**Transports Routiers de Marchandises**

Effectif salarié	Nombre d'entreprises	Camions			Remorques	Trac-teurs	Semi remorques	Auto-cars
		Jusqu'à 3 T 5	3 T 5 à 19 T	Plus de 19 T				
de 0 à 5	21 554	8 784	13 360	6 232	5 766	17 585	17 534	83
de 6 à 9	2 930	3 592	6 489	2 263	2 822	9 874	10 923	49
de 10 à 19	2 273	6 275	7 125	3 158	3 061	14 225	16 069	85
de 20 à 49	1 709	5 937	11 657	2 734	3 456	20 627	27 542	155
de 50 à 99	317	1 902	4 423	880	1 340	8 348	12 515	78
de 100 à 199	157	3 395	5 870	755	1 803	6 395	10 253	5
200 et plus	65	8 321	12 144	1 001	2 114	8 167	11 621	36
<b>TOTAL</b>	<b>29 005</b>	<b>38 206</b>	<b>61 068</b>	<b>17 023</b>	<b>20 362</b>	<b>85 221</b>	<b>106 457</b>	<b>491</b>
Total 1985	28 895	36 063	61 224	15 620	16 747	81 590	100 354	649

**Transports Routiers de Marchandises en Zone Longue**

Effectif salarié	Nombre d'entreprises	Camions			Remorques	Trac-teurs	Semi remorques	Auto-cars
		Jusqu'à 3 T 5	3 T 5 à 19 T	Plus de 19 T				
de 0 à 5	5 986	1 042	2 138	1 897	1 953	8 174	7 699	25
de 6 à 9	1 213	638	1 797	1 097	1 573	5 548	6 034	—
de 10 à 19	944	676	1 625	1 180	1 491	7 514	9 154	21
de 20 à 49	825	1 574	4 580	1 191	2 151	12 112	15 954	113
de 50 à 99	164	518	1 726	533	990	5 027	8 130	18
de 100 à 199	71	484	1 487	436	1 240	3 738	5 959	—
200 et plus	40	1 153	3 793	591	1 963	5 070	7 678	28
<b>TOTAL</b>	<b>9 243</b>	<b>6 085</b>	<b>17 146</b>	<b>6 925</b>	<b>11 361</b>	<b>47 183</b>	<b>60 608</b>	<b>205</b>
Total 1985	8 692	5 768	16 834	5 612	8 917	42 680	53 920	259

**Transports Routiers de Marchandises en Zone Courte**

Effectif salarié	Nombre d'entreprises	Camions			Remorques	Trac-teurs	Semi remorques	Auto-cars
		Jusqu'à 3 T 5	3 T 5 à 19 T	Plus de 19 T				
de 0 à 5	12 917	5 489	8 668	3 784	3 227	8 260	8 722	46
de 6 à 9	1 256	1 934	3 023	882	956	3 271	3 599	46
de 10 à 19	945	2 034	2 953	1 116	1 071	4 630	5 529	42
de 20 à 49	634	2 874	4 521	1 211	952	6 506	8 920	39
de 50 à 99	104	836	1 411	222	247	2 092	2 929	56
de 100 à 199	61	809	2 029	111	493	1 641	2 797	—
200 et plus	17	1 212	1 045	6	94	628	1 455	—
<b>TOTAL</b>	<b>15 934</b>	<b>15 188</b>	<b>23 650</b>	<b>7 332</b>	<b>7 040</b>	<b>27 028</b>	<b>33 951</b>	<b>229</b>
Total 1985	16 210	13 423	23 577	7 542	6 186	27 435	34 595	320

Tableau 80 (suite)

## Parc Routier (suite)

## Déménagement

Effectif salarié	Nombre d'entreprises	Camions			Remorques	Trac-teurs	Semi remor-ques	Auto-cars
		Jusqu'à 3 T 5	3 T 5 à 19 T	Plus de 19 T				
de 0 à 5	759	584	1 040	25	129	133	46	6
de 6 à 9	216	251	605	33	104	57	39	—
de 10 à 19	248	414	963	76	290	150	126	—
de 20 à 49	112	412	874	22	149	110	125	3
de 50 à 99	11	65	178	20	38	94	46	—
de 100 à 199	5	82	119	3	20	17	29	—
200 et plus	—	—	—	—	—	—	—	—
<b>TOTAL</b>	<b>1 351</b>	<b>1 808</b>	<b>3 779</b>	<b>179</b>	<b>730</b>	<b>561</b>	<b>411</b>	<b>9</b>
Total 1985	1 328	1 702	3 766	216	502	487	516	2

## Location de Véhicules Industriels

Effectif salarié	Nombre d'entreprises	Camions			Remorques	Trac-teurs	Semi remor-ques	Auto-cars
		Jusqu'à 3 T 5	3 T 5 à 19 T	Plus de 19 T				
de 0 à 5	1 892	1 669	1 514	526	457	1 018	1 067	6
de 6 à 9	245	769	1 064	251	189	998	1 251	3
de 10 à 19	136	3 151	1 584	786	209	1 931	1 260	22
de 20 à 49	138	1 077	1 682	310	204	1 899	2 543	—
de 50 à 99	38	483	1 108	105	65	1 135	1 410	4
de 100 à 199	20	2 020	2 235	205	50	999	1 468	5
200 et plus	8	5 956	7 306	404	57	2 469	2 488	8
<b>TOTAL</b>	<b>2 477</b>	<b>15 125</b>	<b>16 493</b>	<b>2 587</b>	<b>1 231</b>	<b>10 449</b>	<b>11 487</b>	<b>48</b>
Total 1985	2 665	15 171	17 048	2 250	1 142	10 989	11 323	68

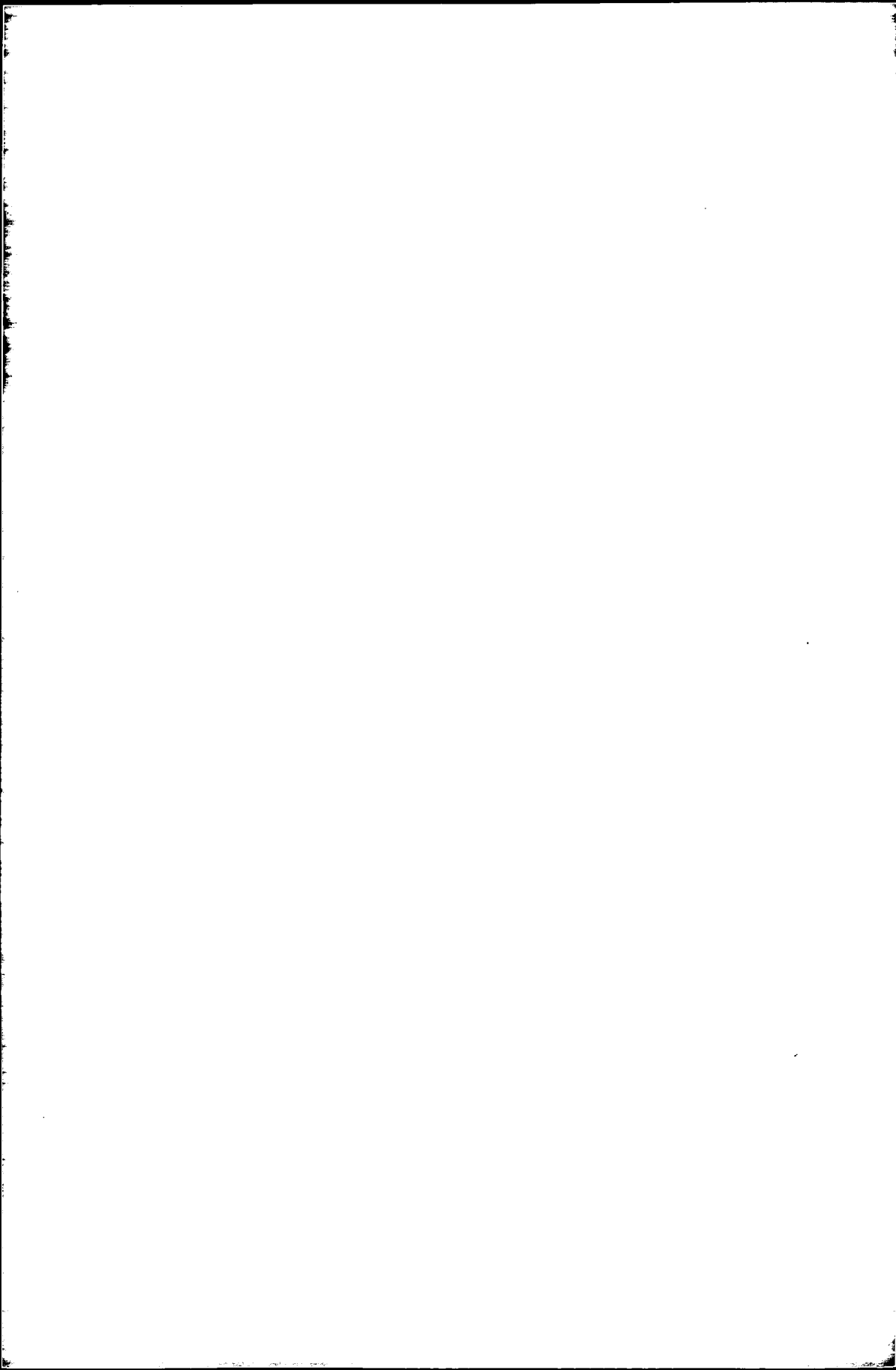



# AUXILIAIRES DES TRANSPORTS TERRESTRES ET FLUVIAUX

## SOMMAIRE

ATTF

		page
Tableau 1	données d'ensemble	81
Tableaux de la série 10	structure du secteur	82
Tableaux de la série 20	données détaillées sur les entreprises de 0 à 5 salariés	85
Tableaux de la série 30	chiffre d'affaires	86
Tableaux de la série 40	compte global de résultats	89
Tableaux de la série 50	soldes comptables et ratios de gestion	92
Tableaux de la série 60	investissements	98
Tableaux de la série 70	effectifs et rémunérations	101
Tableau 80	parc routier	104

NOTE : certains résultats des tableaux suivants sont présentés selon sept classes d'effectif salarié de l'entreprise. Mais, pour tenir compte des règles du secret statistique (qui interdisent de publier un résultat portant sur moins de trois entreprises), certaines classes d'effectif ont été parfois regroupées.



Tableau 1

## Données d'ensemble

Caractéristiques 1986		Ensemble	Collecte de fret terrestre et fluvial	Manutention terrestre et fluviale
Nombre d'entreprises de 0 à 5 salariés		525	495	30
	Résultats 1985	462	411	51
Nombre d'entreprises de plus de 5 salariés		833	729	104
	1985	781	676	105
Nombre total d'entreprises du secteur		1 358	1 224	134
	1985	1 243	1 087	156
Effectif total, salarié et non salarié du secteur		66 010	60 160	5 850
	1985	63 707	57 951	5 756
Rémunérations annuelles	en MF.	6 651,5	6 138,8	512,7
	1985	6 078,8	5 598,8	480,0
Recettes nettes des activités de transport et d'auxiliaires	en MF.	45 537,6	44 314,6	1 222,9
	1985	41 834,8	40 619,8	1 215,0
Chiffre d'affaires net, toutes activités	en MF.	46 871,1	45 499,9	1 371,3
	1985	42 942,0	41 590,2	1 351,7
Chiffre d'affaires net hors sous-traitance, toutes activités	en MF.	21 094,0	19 833,5	1 260,5
	1985	19 072,2	17 849,3	1 222,9
Investissement des entreprises	en MF.	1 175,7	1 128,5	47,2
	1985	973,5	913,2	60,3

Note : les recettes sont comptabilisées hors TVA, nettes des sommes versées pour le compte de clients mais y compris les recettes provenant d'opérations sous traitées à des tiers.

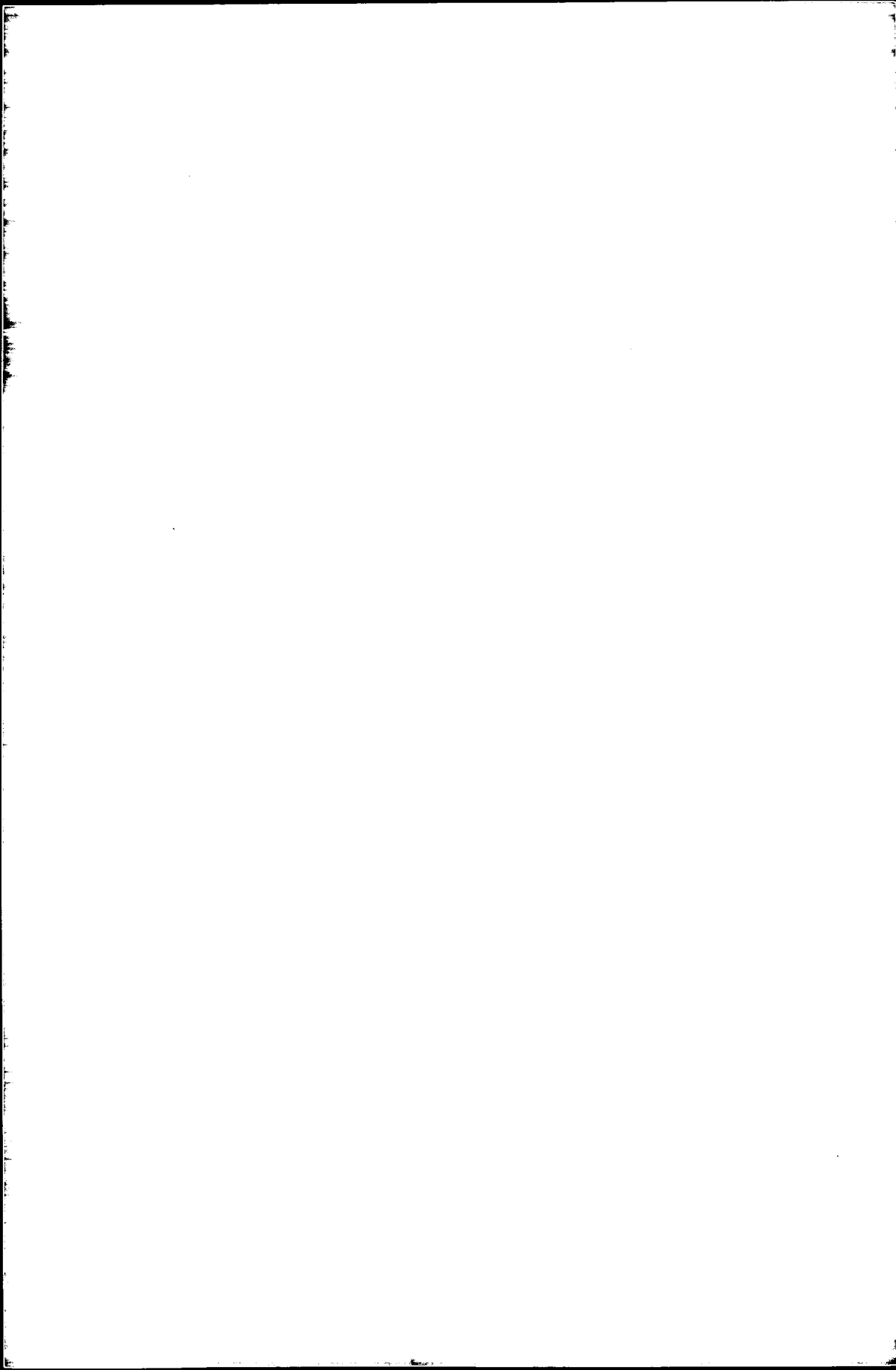
Tableau 10

*Données principales sur les entreprises du secteur selon la taille des entreprises*

Effectif salarié de l'entreprise	Entreprises		Effectif total Salarié et non salarié		Répartition de l'effectif total	
	En nombre	en %	En nombre	en %	non salarié	salarié
de 0 à 5	525	38,7	1 437	2,2	193	1 244
de 6 à 9	227	16,7	1 683	2,5	24	1 659
de 10 à 19	168	12,4	2 381	3,6	12	2 369
de 20 à 49	265	19,5	8 835	13,4	21	8 814
de 50 à 99	74	5,4	5 616	8,5	5	5 611
100 et plus	99	7,3	46 058	69,8	—	46 058
<b>TOTAL</b>	<b>1 358</b>	<b>100,0</b>	<b>66 010</b>	<b>100,0</b>	<b>255</b>	<b>65 755</b>
Total 1985	1 243		63 707		223	63 484

Effectif salarié de l'entreprise	Chiffre d'affaires net (hors taxes)			Répartition du C.A. net (hors taxes, en MF.)		C.A. net hors sous traitement	
	en Millions de F.	en %	milliers de F. par personne occupée	recettes des activités de transport et d'auxiliaires	recettes des autres activités	en Millions de F.	en milliers de F. par pers. occupée
de 0 à 5	2 387,7	5,1	1 661,6	2 350,5	37,2	597,6	415,9
de 6 à 9	1 755,8	3,7	1 043,3	1 716,2	39,6	616,2	366,1
de 10 à 19	2 361,7	5,0	991,9	2 322,7	39,0	845,5	355,1
de 20 à 49	5 251,4	11,2	594,4	5 038,2	213,2	2 914,7	329,9
de 50 à 99	4 437,4	9,5	790,1	4 349,7	87,8	1 978,6	352,3
100 et plus	30 677,0	65,4	666,1	29 760,2	916,8	14 141,4	307,0
<b>TOTAL</b>	<b>46 871,1</b>	<b>100,0</b>	<b>710,1</b>	<b>45 537,6</b>	<b>1 333,6</b>	<b>21 094,0</b>	<b>319,6</b>
Total 1985	42 942,0		674,1	41 834,8	1 107,1	19 072,2	299,4

Effectif salarié de l'entreprise	Investissements totaux			Répartition des investissements en Millions de francs	
	en Millions de francs	en %	milliers de F. par personne occupée	Matériel de transport	Autres investissements
de 0 à 5	30,9	2,6	21,5	17,8	13,1
de 6 à 9	35,6	3,0	21,2	14,2	21,5
de 10 à 19	47,1	4,0	19,8	15,8	31,3
de 20 à 49	173,9	14,8	19,7	84,0	89,9
de 50 à 99	131,0	11,1	23,3	65,4	65,6
100 et plus	757,1	64,4	16,4	314,1	443,0
<b>TOTAL</b>	<b>1 175,7</b>	<b>100,0</b>	<b>17,8</b>	<b>511,3</b>	<b>664,4</b>
Total 1985	973,5		15,3	451,4	522,2

Tableau 11

*Données principales sur les entreprises du secteur selon la taille des entreprises*

Effectif salarié de l'entreprise	Entreprises		Effectif total Salarié et non salarié		Répartition de l'effectif total	
	En nombre	en %	En nombre	en %	non salarié	salarié
de 0 à 5	495	40,4	1 367	2,3	180	1 187
de 6 à 9	208	17,0	1 545	2,6	21	1 524
de 10 à 19	147	12,0	2 103	3,5	11	2 092
de 20 à 49	217	17,7	7 266	12,1	16	7 250
de 50 à 99	64	5,2	4 874	8,1	5	4 869
de 100 à 199	41	3,3	5 996	10,0	—	5 996
200 et plus	52	4,2	37 009	61,5	—	37 009
<b>TOTAL</b>	<b>1 224</b>	<b>100,0</b>	<b>60 160</b>	<b>100,0</b>	<b>233</b>	<b>59 927</b>
Total 1985	1 087		57 951		189	57 762

Effectif salarié de l'entreprise	Chiffre d'affaires net (hors taxes)			Répartition du C.A. net (hors taxes, en MF.)		C.A. net hors sous traitance	
	en Millions de F.	en %	milliers de F. par personne occupée	recettes des activités de transport et d'auxiliaires	recettes des autres activités	en Millions de F.	en milliers de F. par pers. occupée
de 0 à 5	2 360,0	5,2	1 726,4	2 325,2	34,8	572,3	418,7
de 6 à 9	1 714,0	3,8	1 109,4	1 674,6	39,4	576,2	373,0
de 10 à 19	2 262,3	5,0	1 075,7	2 231,9	30,4	761,6	362,2
de 20 à 49	4 805,5	10,6	661,4	4 632,8	172,8	2 512,5	345,8
de 50 à 99	4 220,0	9,3	865,8	4 133,7	86,3	1 798,0	368,9
de 100 à 199	4 100,6	9,0	683,9	4 062,0	38,6	1 795,6	299,5
200 et plus	26 037,4	57,2	703,5	25 254,5	782,9	11 817,2	319,3
<b>TOTAL</b>	<b>45 499,8</b>	<b>100,0</b>	<b>756,3</b>	<b>44 314,6</b>	<b>1 185,2</b>	<b>19 833,5</b>	<b>329,7</b>
Total 1985	41 590,2		717,7	40 619,8	970,5	17 849,3	308,0

Effectif salarié de l'entreprise	Investissements totaux			Répartition des investissements en Millions de francs	
	en Millions de francs	en %	milliers de F. par personne occupée	Matériel de transport	Autres investissements
de 0 à 5	28,4	2,5	20,8	15,8	12,5
de 6 à 9	32,5	2,9	21,0	11,6	20,9
de 10 à 19	40,4	3,6	19,2	12,6	27,8
de 20 à 49	156,1	13,8	21,5	72,4	83,8
de 50 à 99	124,3	11,0	25,5	63,2	61,0
de 100 à 199	83,9	7,4	14,0	39,6	44,2
200 et plus	662,9	58,7	17,9	269,5	393,5
<b>TOTAL</b>	<b>1 128,5</b>	<b>100,0</b>	<b>18,8</b>	<b>484,8</b>	<b>643,7</b>
Total 1985	913,2		15,8	410,6	502,7

Tableau 12

Données principales sur les entreprises du secteur selon la taille des entreprises

Effectif salarié de l'entreprise	Entreprises		Effectif total Salarié et non salarié		Répartition de l'effectif total	
	En nombre	en %	En nombre	en %	non salarié	salarié
de 0 à 5	30	22,4	70	1,2	13	57
de 6 à 9	19	14,2	138	2,4	3	135
de 10 à 19	21	15,7	278	4,8	1	277
de 20 à 49	48	35,8	1 569	26,8	5	1 564
de 50 à 99	10	7,5	742	12,7	—	742
100 et plus	6	4,5	3 053	52,2	—	3 053
<b>TOTAL</b>	<b>134</b>	<b>100,0</b>	<b>5 850</b>	<b>100,0</b>	<b>22</b>	<b>5 828</b>
Total 1985	156		5 756		34	5 722

Effectif salarié de l'entreprise	Chiffre d'affaires net (hors taxes)			Répartition du C.A. net (hors taxes, en MF.)		C.A. net hors sous traitance	
	en Millions de F.	en %	milliers de F. par personne occupée	recettes des activités de transport et d'auxiliaires	recettes des autres activités	en Millions de F.	en milliers de F. par pers. occupée
de 0 à 5	27,7	2,0	395,5	25,3	2,4	25,3	361,6
de 6 à 9	41,8	3,0	302,9	41,6	0,2	40,0	289,8
de 10 à 19	99,4	7,2	357,6	90,8	8,6	83,9	301,6
de 20 à 49	445,9	32,5	284,2	405,4	40,4	402,2	256,4
de 50 à 99	217,4	15,9	293,1	216,0	1,5	180,5	243,3
100 et plus	539,0	39,3	176,6	443,8	95,3	528,6	173,1
<b>TOTAL</b>	<b>1 371,3</b>	<b>100,0</b>	<b>234,4</b>	<b>1 222,9</b>	<b>148,3</b>	<b>1 260,5</b>	<b>215,5</b>
Total 1985	1 351,7		234,8	1 215,0	136,7	1 222,9	212,5

Effectif salarié de l'entreprise	Investissements totaux			Répartition des investissements en Millions de francs	
	en Millions de francs	en %	milliers de F. par personne occupée	Matériel de transport	Autres investissements
de 0 à 5	2,5	5,4	36,4	2,0	0,6
de 6 à 9	3,1	6,6	22,5	2,5	0,6
de 10 à 19	6,7	14,1	24,0	3,1	3,5
de 20 à 49	17,8	37,7	11,4	11,7	6,1
de 50 à 99	6,8	14,4	9,1	2,2	4,6
100 et plus	10,3	21,8	3,4	5,0	5,3
<b>TOTAL</b>	<b>47,2</b>	<b>100,0</b>	<b>8,1</b>	<b>26,5</b>	<b>20,7</b>
Total 1985	60,3		10,5	40,8	19,5

Tableau 20

Données détaillées sur les entreprises employant de 0 à 5 salariés

Effectif salarié de l'entreprise	Entreprise		Effectif total salarié et non salarié	
	en nombre	en %	en nombre	en %
0 salarié	78	14,9	56	3,9
1 salarié	85	16,2	124	8,6
2 salariés	123	23,4	285	19,8
3 à 5 salariés	239	45,5	972	67,6
<b>TOTAL</b>	<b>525</b>	<b>100,0</b>	<b>1 437</b>	<b>100,0</b>
Total 1985	462		1 284	

Effectif salarié de l'entreprise	Chiffre d'affaires net (hors taxes)			Répartition du C.A. net (hors taxes) en Millions de F.	
	Millions de F.	en %	En milliers de F. par personne occupée	Act. de transport et d'auxiliaires	Recettes des autres activités
0 salarié	257,5	10,8	4 598,0	257,4	0,1
1 salarié	153,3	6,4	1 236,5	147,5	5,8
2 salariés	634,5	26,6	2 226,2	631,5	3,0
3 à 5 salariés	1 342,4	56,2	1 381,1	1 314,2	28,3
<b>TOTAL</b>	<b>2 387,7</b>	<b>100,0</b>	<b>1 661,6</b>	<b>2 350,5</b>	<b>37,2</b>
Total 1985	2 300,9		1 792,0	2 270,5	30,4

Effectif salarié de l'entreprise	Investissements totaux			Répartition des investissements en Millions de F.		
	Millions de F.	en %	en milliers de F. par personne occupée	matériel de transport		autres investissements
				neuf	d'occasion	
0 salarié	3,4	10,9	60,2	1,9	0,1	1,4
1 salarié	1,5	4,8	12,1	0,7	0,2	0,6
2 salariés	6,5	21,1	22,9	4,4	0,4	1,7
3 à 5 salariés	19,5	63,1	20,1	7,2	2,9	9,4
<b>TOTAL</b>	<b>30,9</b>	<b>100,0</b>	<b>21,5</b>	<b>14,2</b>	<b>3,6</b>	<b>13,1</b>
Total 1985	20,2		15,7	8,8	4,1	7,3

Effectif salarié de l'entreprise	Répartition de l'effectif total employé		Rémunérations		
	Effectif non salarié	Effectif salarié	En Millions de F.	en %	En milliers de F. par salarié
0 salarié	56	—	0,9	0,6	—
1 salarié	39	85	8,4	5,7	98,8
2 salariés	39	246	33,6	22,7	136,4
3 à 5 salariés	59	913	104,9	71,0	114,8
<b>TOTAL</b>	<b>193</b>	<b>1 244</b>	<b>147,7</b>	<b>100,0</b>	<b>118,7</b>
Total 1985	150	1 134	139,2		122,8

Tableau 30

*Répartition des recettes de transport et d'auxiliaires par taille d'entreprise et par activité*

Effectif salarié de l'entreprise	Entreprises		Chiffre d'affaires net en MF	Recettes des activités de transport et d'auxiliaires	
	En nombre	En %		en MF	En %
de 0 à 5	525	38,7	2 387,7	2 350,5	5,2
de 6 à 9	227	16,7	1 755,8	1 716,2	3,8
de 10 à 19	168	12,4	2 361,7	2 322,7	5,1
de 20 à 49	265	19,5	5 251,4	5 038,2	11,1
de 50 à 99	74	5,4	4 437,4	4 349,7	9,6
100 et plus	99	7,3	30 677,0	29 760,2	65,4
<b>TOTAL</b>	<b>1 358</b>	<b>100,0</b>	<b>46 871,1</b>	<b>45 537,6</b>	<b>100,0</b>
Total 1985	1 243		42 942,0	41 834,8	

Activités de transport et d'auxiliaires exercées par les entreprises	Recettes pour cette activité	Part dans l'ensemble
Manutention terrestre et fluviale	879,9	1,9
Commissionnaires en douane et transitaires terrestres et fluviaux	7 846,2	16,7
Groupage et messagerie	18 201,6	38,8
Affrètement	9 256,7	19,7
Autres activités d'auxiliaires terrestres, entrepôts	1 032,1	2,2
Autres activités d'auxiliaires	4 802,4	10,2
Activité de transport	3 518,6	7,7
<b>Ensemble des activités de transport et d'auxiliaires</b>	<b>45 537,6</b>	<b>97,2</b>
Autres activités	1 333,6	2,8
<b>ENSEMBLE DES ACTIVITÉS</b>	<b>46 871,1</b>	<b>100,0</b>
Total 1985	42 942,0	

**Recettes non soumises à TVA pour quelques activités significatives**

Commissionnaires en douane et transitaires terrestres et fluviaux	4 247,8
Groupage et messagerie	3 094,3
Autres activités d'auxiliaires	3 392,4
Affrètement	2 533,3
Activités de transport	589,8



Tableau 31

*Répartition des recettes de transport et d'auxiliaires par taille d'entreprise et par activité*

Effectif salarié de l'entreprise	Entreprises		Chiffre d'affaires net en MF	Recettes des activités de transport et d'auxiliaires	
	En nombre	En %		en MF	En %
de 0 à 5	495	40,4	2 360,0	2 325,2	5,2
de 6 à 9	208	17,0	1 714,0	1 674,6	3,8
de 10 à 19	147	12,0	2 262,3	2 231,9	5,0
de 20 à 49	217	17,7	4 805,5	4 632,8	10,5
de 50 à 99	64	5,2	4 220,0	4 133,7	9,3
de 100 à 199	41	3,3	4 100,6	4 062,0	9,2
200 et plus	52	4,2	26 037,4	25 254,5	57,0
<b>TOTAL</b>	<b>1 224</b>	<b>100,0</b>	<b>45 499,9</b>	<b>44 314,6</b>	<b>100,0</b>
Total 1985	1 087		41 590,2	40 619,8	

Activités de transport et d'auxiliaires exercées par les entreprises	Recettes pour cette activité	Part dans l'ensemble
Manutention terrestre et fluviale	218,8	0,5
Commissionnaires en douane et transitaires terrestres et fluviaux	7 829,6	17,2
Groupage et messagerie	18 197,1	40,0
Affrètement	9 246,1	20,3
Autres activités d'auxiliaires terrestres, entrepôts	1 000,7	2,2
Autres activités d'auxiliaires	4 401,5	9,7
Activité de transport	3 420,8	7,5
<b>Ensemble des activités de transport et d'auxiliaires</b>	<b>44 314,6</b>	<b>97,4</b>
Autres activités	1 185,2	2,6
<b>ENSEMBLE DES ACTIVITÉS</b>	<b>45 499,9</b>	<b>100,0</b>
Total 1985	41 590,2	

**Recettes non soumises à TVA pour quelques activités significatives**

Commissionnaires en douane et transitaires terrestres et fluviaux	4 237,1
Groupage et messagerie	3 094,1
Autres activités d'auxiliaires	3 261,5
Affrètement	2 529,7
Activités de transport	570,6

Tableau 32

*Répartition des recettes de transport et d'auxiliaires par taille d'entreprise et par activité*

Effectif salarié de l'entreprise	Entreprises		Chiffre d'affaires net en MF	Recettes des activités de transport et d'auxiliaires	
	En nombre	En %		en MF	En %
de 0 à 5	30	22,4	27,7	25,3	2,1
de 6 à 9	19	14,2	41,8	41,6	3,4
de 10 à 19	21	15,7	99,4	90,8	7,4
de 20 à 49	48	35,8	445,9	405,4	33,2
de 50 à 99	10	7,5	217,4	216,0	17,7
100 et plus	6	4,5	539,0	443,8	36,3
<b>TOTAL</b>	<b>134</b>	<b>100,0</b>	<b>1 371,3</b>	<b>1 222,9</b>	<b>100,0</b>
Total 1985	156		1 351,7	1 215,0	

Activités de transport et d'auxiliaires exercées par les entreprises	Recettes pour cette activité	Part dans l'ensemble
Manutention terrestre et fluviale	661,1	48,3
Commissionnaires en douane et transitaires terrestres et fluviaux	16,7	1,2
Groupage et messagerie	4,5	0,3
Affrètement	10,6	0,8
Autres activités d'auxiliaires terrestres, entrepôts	31,4	2,3
Autres activités d'auxiliaires	400,9	29,2
Activité de transport	97,8	7,1
<b>Ensemble des activités de transport et d'auxiliaires</b>	<b>1 222,9</b>	<b>89,2</b>
Autres activités	148,3	10,8
<b>ENSEMBLE DES ACTIVITÉS</b>	<b>1 371,3</b>	<b>100,0</b>
Total 1985	1 351,7	

**Recettes non soumises à TVA pour quelques activités significatives**

Commissionnaires en douane et transitaires terrestres et fluviaux	10,7
Groupage et messagerie	0,2
Autres activités d'auxiliaires	130,9
Affrètement	3,6
Activités de transport	19,3

Tableau 40

## Compte global de résultats du secteur

Compte de charges	Millions de F.
Achats de marchandises	756,0
Variations de stocks sur marchandises	-10,7
Achats de matières premières et approvisionnements	890,4
Variations de stocks sur matières premières	1,0
Autres achats et charges externes	32 010,0
Impôts, taxes et versements assimilés	832,9
Salaires et traitements	6 918,7
Charges sociales	2 978,6
Dotations sur immobilisations (amortissements)	823,9
Dotations sur immobilisations (provisions)	8,1
Dotations sur actifs circulants (provisions)	209,1
Dotations pour risques et charges (provisions)	131,5
Autres charges	195,1
<b>Total des charges d'exploitation</b>	<b>45 744,6</b>
Quotes-parts de résultats sur opérations faites en commun	56,5
Charges financières	586,5
Charges exceptionnelles	525,6
Participation des salariés aux fruits de l'expansion	78,0
Impôts sur les bénéfices	664,1
<b>TOTAL DES CHARGES</b>	<b>47 655,3</b>
<b>Résultat net</b>	<b>809,2</b>
Total des charges 1985	43 695,5
Résultat net 1985	592,1

## Dont

Achats de carburants	620,3
Sous-traitance générale, achats d'études et de prestations	25 777,1
Redevance de crédit-bail sur matériel de transport	103,1
Location de matériel de transport	634,8
Entretien de matériel de transport	408,9
Assurances véhicules et marchandises	571,5

Compte de produits	Millions de F.
Chiffre d'affaires net	46 871,1
Production stockée	4,2
Production immobilisée	4,7
Subventions d'exploitation	23,9
Reprises sur amortissements, transferts de charges	338,6
Autres produits	208,2
<b>Total des produits d'exploitation</b>	<b>47 450,7</b>
Quotes-parts de résultats sur opérations faites en commun	20,3
Produits financiers	485,1
Produits exceptionnels	508,4
<b>TOTAL DES PRODUITS</b>	<b>48 464,5</b>
Total des produits 1985	44 287,6

Tableau 41

*Compte global de résultats du secteur*

Compte de charges	Millions de F.
Achats de marchandises	746,0
Variations de stocks sur marchandises	-10,8
Achats de matières premières et approvisionnements	839,2
Variations de stocks sur matières premières	2,9
Autres achats et charges externes	31 635,1
Impôts, taxes et versements assimilés	789,5
Salaires et traitements	6 379,4
Charges sociales	2 710,2
Dotations sur immobilisations (amortissements)	785,4
Dotations sur immobilisations (provisions)	7,9
Dotations sur actifs circulants (provisions)	205,9
Dotations pour risques et charges (provisions)	126,5
Autres charges	190,5
<b>Total des charges d'exploitation</b>	<b>44 407,6</b>
Quotes-parts de résultats sur opérations faites en commun	56,3
Charges financières	568,5
Charges exceptionnelles	504,3
Participation des salariés aux fruits de l'expansion	75,1
Impôts sur les bénéfices	648,2
<b>TOTAL DES CHARGES</b>	<b>46 259,9</b>
<b>Résultat net</b>	<b>778,2</b>
Total des charges 1985	42 349,7
Résultat net 1985	550,6

## Dont

Achats de carburants	596,2
Sous-traitance générale, achats d'études et de prestations	25 666,4
Redevance de crédit-bail sur matériel de transport	93,3
Location de matériel de transport	611,6
Entretien de matériel de transport	379,5
Assurances véhicules et marchandises	547,7

Compte de produits	Millions de F.
Chiffre d'affaires net	45 499,9
Production stockée	0,4
Production immobilisée	3,4
Subventions d'exploitation	23,7
Reprises sur amortissements, transferts de charges	325,8
Autres produits	204,1
<b>Total des produits d'exploitation</b>	<b>46 057,4</b>
Quotes-parts de résultats sur opérations faites en commun	20,2
Produits financiers	479,0
Produits exceptionnels	481,5
<b>TOTAL DES PRODUITS</b>	<b>47 038,1</b>
Total des produits 1985	42 900,3

Tableau 42

## Compte global de résultats du secteur

Compte de charges	Millions de F.
Achats de marchandises	10,0
Variations de stocks sur marchandises	0,1
Achats de matières premières et approvisionnements	51,2
Variations de stocks sur matières premières	-1,9
Autres achats et charges externes	374,9
Impôts, taxes et versements assimilés	43,4
Salaires et traitements	539,3
Charges sociales	268,4
Dotations sur immobilisations (amortissements)	38,5
Dotations sur immobilisations (provisions)	0,2
Dotations sur actifs circulants (provisions)	3,2
Dotations pour risques et charges (provisions)	5,0
Autres charges	4,6
<b>Total des charges d'exploitation</b>	<b>1 337,0</b>
Quotes-parts de résultats sur opérations faites en commun	0,2
Charges financières	18,0
Charges exceptionnelles	21,3
Participation des salariés aux fruits de l'expansion	2,9
Impôts sur les bénéfices	15,9
<b>TOTAL DES CHARGES</b>	<b>1 395,4</b>
<b>Résultat net</b>	<b>31,0</b>
Total des charges 1985	1 345,8
Résultat net 1985	41,5

## Dont

Achats de carburants	24,1
Sous-traitance générale, achats d'études et de prestations	110,7
Redevance de crédit-bail sur matériel de transport	9,7
Location de matériel de transport	23,2
Entretien de matériel de transport	29,4
Assurances véhicules et marchandises	23,8

Compte de produits	Millions de F.
Chiffre d'affaires net	1 371,3
Production stockée	3,8
Production immobilisée	1,2
Subventions d'exploitation	0,2
Reprises sur amortissements, transferts de charges	12,7
Autres produits	4,1
<b>Total des produits d'exploitation</b>	<b>1 393,3</b>
Quotes-parts de résultats sur opérations faites en commun	—
Produits financiers	6,1
Produits exceptionnels	26,9
<b>TOTAL DES PRODUITS</b>	<b>1 426,4</b>
Total des produits 1985	1 387,3

Tableau 50A

## Détermination des principaux soldes comptables

Valeur ajoutée hors taxes (VAHT)

En Millions de francs

Achats de marchandises nets de variations de stocks	745,3	Chiffre d'affaires net	46 871,1
Achats de matières premières nets de variations de stocks	891,4	Production stockée	4,2
Autres achats et charges externes	32 010,0	Production immobilisée	4,7
Solde : VAHT	13 233,3		
<b>TOTAL</b>	<b>46 880,0</b>	<b>TOTAL</b>	<b>46 880,0</b>
VAHT 1985	11 899,4		

Valeur ajoutée brute au coût des facteurs (VABCF)

Impôts, taxes et versements assimilés	832,9	VAHT	13 233,3
Solde : VABCF	12 424,3	Subventions d'exploitation	23,9
<b>TOTAL</b>	<b>13 257,2</b>	<b>TOTAL</b>	<b>13 257,2</b>
VABCF 1985	11 143,6		

Excédent brut d'exploitation (EBE)

Salaires et traitements	6 918,7	VABCF	12 424,3
Charges sociales	2 978,6		
Solde : EBE	2 527,0		
<b>TOTAL</b>	<b>12 424,3</b>	<b>TOTAL</b>	<b>12 424,3</b>
EBE 1985	2 084,6		

Profit brut courant avant impôt sur les bénéfices (PBCAI)

Autres charges	195,1	EBE	2 527,0
Quotes-parts de résultats sur opérations faites en commun	56,5	Autres produits	208,2
Charges financières	586,5	Quotes-parts de résultats sur opérations faites en commun	20,3
Solde : PBCAI	2 402,5	Produits financiers	485,1
<b>TOTAL</b>	<b>3 240,6</b>	<b>TOTAL</b>	<b>3 240,6</b>
PBCAI 1985	1 960,5		

Résultat net

Amortissements	823,9	PBCAI	2 402,5
Provisions	348,7	Reprises sur amortissements,	
Charges exceptionnelles	525,6	transferts de charges	338,6
Participation des salariés aux fruits de l'expansion	78,0	Produits exceptionnels	508,4
Impôts sur les bénéfices	664,1		
Solde : Résultat net	809,2		
<b>TOTAL</b>	<b>3 249,5</b>	<b>TOTAL</b>	<b>3 249,5</b>
Résultat net 1985	592,1		

Tableau 50B

Valeur ajoutée brute au coût des facteurs  
Excédent brut d'exploitation, selon la taille des entreprises

Effectif salarié de l'entreprise	Valeur ajoutée brute au coût des facteurs (VABCF)			Excédent brut d'exploitation (EBE)		
	Millions de F.	En %	milliers de F. par personne occupée	Millions de F.	En %	milliers de F. par personne occupée
de 0 à 5	310,8	2,5	216,3	89,2	3,5	62,1
de 6 à 9	345,4	2,8	205,2	65,0	2,6	38,6
de 10 à 19	499,3	4,0	209,7	112,2	4,4	47,1
de 20 à 49	1 719,1	13,8	194,6	366,2	14,5	41,4
de 50 à 99	1 146,3	9,2	204,1	328,4	13,0	58,5
100 et plus	8 403,4	67,6	182,5	1 566,1	62,0	34,0
<b>TOTAL</b>	<b>12 424,3</b>	<b>100,0</b>	<b>188,2</b>	<b>2 527,0</b>	<b>100,0</b>	<b>38,3</b>
Total 1985	11 143,6		174,9	2 084,6		32,7

Tableau 50C

Principaux ratios de gestion selon la taille des entreprises  
en %

Effectif salarié de l'entreprise	Frais de personnel	EBE	Frais financiers	Profit brut courant avant impôt	Dotations aux amortissements	Investissements
	VABCF	VABCF	VABCF	VABCF	VABCF	VABCF
de 0 à 5	71,3	28,7	7,8	24,5	7,1	10,0
de 6 à 9	81,2	18,8	7,3	23,3	5,6	10,3
de 10 à 19	77,5	22,5	5,2	18,8	5,6	9,4
de 20 à 49	78,7	21,3	4,5	19,9	6,3	10,1
de 50 à 99	71,4	28,6	5,9	26,5	9,2	11,4
100 et plus	81,4	18,6	4,4	36,0	6,4	18,2
<b>TOTAL</b>	<b>79,7</b>	<b>20,3</b>	<b>4,7</b>	<b>19,3</b>	<b>6,6</b>	<b>9,5</b>
Total 1985	81,3	18,7	5,1	17,6	6,3	8,7

Tableau 51A

## Détermination des principaux soldes comptables

Valeur ajoutée hors taxes (VAHT)

En Millions de francs

Achats de marchandises nets de variations de stocks	735,2	Chiffre d'affaires net	45 499,9
Achats de matières premières nets de variations de stocks	842,1	Production stockée	0,4
Autres achats et charges externes	31 635,1	Production immobilisée	3,4
Solde : VAHT	12 291,4		
<b>TOTAL</b>	<b>45 503,7</b>	<b>TOTAL</b>	<b>45 503,7</b>
VAHT 1985	11 005,0		

Valeur ajoutée brute au coût des facteurs (VABCF)

Impôts, taxes et versements assimilés	789,5	VAHT	12 291,4
Solde : VABCF	11 525,6	Subventions d'exploitation	23,7
<b>TOTAL</b>	<b>12 315,1</b>	<b>TOTAL</b>	<b>12 315,1</b>
VABCF 1985	10 288,8		

Excédent brut d'exploitation (EBE)

Salaires et traitements	6 379,4	VABCF	11 525,6
Charges sociales	2 710,2		
Solde : EBE	2 436,0		
<b>TOTAL</b>	<b>11 525,6</b>	<b>TOTAL</b>	<b>11 525,6</b>
EBE 1985	1 967,8		

Profit brut courant avant impôt sur les bénéfices (PBCAI)

Autres charges	190,5	EBE	2 436,0
Quotes-parts de résultats sur opérations faites en commun	56,3	Autres produits	204,1
Charges financières	568,5	Quotes-parts de résultats sur opérations faites en commun	20,2
Solde : PBCAI	2 324,1	Produits financiers	479,0
<b>TOTAL</b>	<b>3 139,3</b>	<b>TOTAL</b>	<b>3 139,3</b>
PBCAI 1985	1 857,6		

Résultat net

Amortissements	785,4	PBCAI	2 324,1
Provisions	340,3	Reprises sur amortissements, transferts de charges	325,8
Charges exceptionnelles	504,3	Produits exceptionnels	481,5
Participation des salariés aux fruits de l'expansion	75,1		
Impôts sur les bénéfices	648,2		
Solde : Résultat net	778,2		
<b>TOTAL</b>	<b>3 131,5</b>	<b>TOTAL</b>	<b>3 131,5</b>
Résultat net 1985	550,6		



Tableau 51B

**Valeur ajoutée brute au coût des facteurs**  
**Excédent brut d'exploitation, selon la taille des entreprises**

Effectif salarié de l'entreprise	Valeur ajoutée brute au coût des facteurs (VABCF)			Excédent brut d'exploitation (EBE)		
	Millions de F.	En %	milliers de F. par personne occupée	Millions de F.	En %	milliers de F. par personne occupée
de 0 à 5	295,1	2,6	215,9	80,9	3,3	59,2
de 6 à 9	321,2	2,8	207,9	60,0	2,5	38,9
de 10 à 19	445,0	3,9	211,6	100,7	4,1	47,9
de 20 à 49	1 465,4	12,7	201,7	336,8	13,8	46,4
de 50 à 99	1 027,8	8,9	210,9	314,0	12,9	64,4
de 100 à 199	1 110,0	9,6	185,1	219,3	9,0	36,6
200 et plus	6 861,0	59,5	185,4	1 324,3	54,4	35,8
<b>TOTAL</b>	<b>11 525,6</b>	<b>100,0</b>	<b>191,6</b>	<b>2 436,0</b>	<b>100,0</b>	<b>40,5</b>
Total 1985	10 288,8		177,5	1 967,8		34,0

Tableau 51C

**Principaux ratios de gestion selon la taille des entreprises**  
**en %**

Effectif salarié de l'entreprise	Frais de personnel	EBE	Frais financiers	Profit brut courant avant impôt	Dotations aux amortissements	Investissements
	VABCF	VABCF	VABCF	VABCF	VABCF	VABCF
de 0 à 5	72,6	27,4	7,9	23,2	6,4	9,6
de 6 à 9	81,3	18,7	7,4	24,0	5,2	10,1
de 10 à 19	77,4	22,6	5,5	18,8	5,3	9,1
de 20 à 49	77,0	23,0	4,7	21,8	6,4	10,7
de 50 à 99	69,5	30,5	6,3	28,1	9,5	12,1
de 100 à 199	80,2	19,8	5,3	17,2	6,1	7,6
200 et plus	80,7	19,3	4,4	18,9	6,8	9,7
<b>TOTAL</b>	<b>78,9</b>	<b>21,1</b>	<b>4,9</b>	<b>20,2</b>	<b>6,8</b>	<b>9,8</b>
Total 1985	80,9	19,1	5,4	18,1	6,5	8,9

Tableau 52A

## Détermination des principaux soldes comptables

Valeur ajoutée hors taxes (VAHT)

En Millions de francs

Achats de marchandises nets de variations de stocks	10,1	Chiffre d'affaires net	1 371,3
Achats de matières premières nets de variations de stocks	49,3	Production stockée	3,8
Autres achats et charges externes	374,9	Production immobilisée	1,2
Solde : VAHT	942,0		
<b>TOTAL</b>	<b>1 376,3</b>	<b>TOTAL</b>	<b>1 376,3</b>
VAHT 1985	894,4		

Valeur ajoutée brute au coût des facteurs (VABCF)

Impôts, taxes et versements assimilés	43,4	VAHT	942,0
Solde : VABCF	898,8	Subventions d'exploitation	0,2
<b>TOTAL</b>	<b>942,1</b>	<b>TOTAL</b>	<b>942,1</b>
VABCF 1985	854,9		

Excédent brut d'exploitation (EBE)

Salaires et traitements	539,3	VABCF	898,8
Charges sociales	268,4		
Solde : EBE	91,0		
<b>TOTAL</b>	<b>898,8</b>	<b>TOTAL</b>	<b>898,8</b>
EBE 1985	116,8		

Profit brut courant avant impôt sur les bénéfices (PBCAI)

Autres charges	4,6	EBE	91,0
Quotes-parts de résultats sur opérations faites en commun	0,2	Autres produits	4,1
Charges financières	18,0	Quotes-parts de résultats sur opérations faites en commun	—
Solde : PBCAI	78,4	Produits financiers	6,1
<b>TOTAL</b>	<b>101,3</b>	<b>TOTAL</b>	<b>101,3</b>
PBCAI 1985	103,0		

Résultat net

Amortissements	38,5	PBCAI	78,4
Provisions	8,4	Reprises sur amortissements, transferts de charges	12,7
Charges exceptionnelles	21,3	Produits exceptionnels	26,9
Participation des salariés aux fruits de l'expansion	2,9		
Impôts sur les bénéfices	15,9		
Solde : Résultat net	31,0		
<b>TOTAL</b>	<b>118,0</b>	<b>TOTAL</b>	<b>118,0</b>
Résultat net 1985	41,5		

Tableau 52B

**Valeur ajoutée brute au coût des facteurs**  
**Excédent brut d'exploitation, selon la taille des entreprises**

Effectif salarié de l'entreprise	Valeur ajoutée brute au coût des facteurs (VABCF)			Excédent brut d'exploitation (EBE)		
	Millions de F.	En %	milliers de F. par personne occupée	Millions de F.	En %	milliers de F. par personne occupée
de 0 à 5	15,7	1,7	224,3	8,4	9,2	119,3
de 6 à 9	24,2	2,7	175,4	4,9	5,4	35,7
de 10 à 19	54,3	6,0	195,3	11,5	12,6	41,3
de 20 à 49	253,7	28,2	161,7	29,4	32,3	18,7
de 50 à 99	118,5	13,2	159,7	14,4	15,8	19,4
100 et plus	432,3	48,1	141,6	22,5	24,7	7,4
<b>TOTAL</b>	<b>898,8</b>	<b>100,0</b>	<b>153,6</b>	<b>91,0</b>	<b>100,0</b>	<b>15,6</b>
Total 1985	854,9		148,5	116,8		20,3

Tableau 52C

**Principaux ratios de gestion selon la taille des entreprises**  
en %

Effectif salarié de l'entreprise	Frais de personnel — VABCF	EBE — VABCF	Frais financiers — VABCF	Profit brut courant avant impôt — VABCF	Dotations aux amortissements — VABCF	Investissements — VABCF
de 0 à 5	46,8	53,2	6,4	49,2	19,4	16,2
de 6 à 9	79,7	20,3	6,7	14,5	10,1	12,9
de 10 à 19	78,8	21,2	2,6	18,9	7,7	12,3
de 20 à 49	88,4	11,6	3,3	8,9	5,6	7,0
de 50 à 99	87,8	12,2	2,2	12,2	6,7	5,7
100 et plus	94,8	5,2	0,7	4,6	1,2	2,6
<b>TOTAL</b>	<b>89,9</b>	<b>10,1</b>	<b>2,0</b>	<b>8,7</b>	<b>4,3</b>	<b>5,3</b>
Total 1985	86,3	13,7	2,4	12,0	4,8	7,1

Tableau 60

**Décomposition des investissements par type d'investissements  
et par taille d'entreprise**

En Millions de F.

Type d'investissements \ Effectif salarié	0 à 5	6 à 9	10 à 19	20 à 49	50 à 99	100 et plus	Ensemble
Terrains, bâtiments et ouvrages existants	0,1	0,9	3,0	14,5	11,8	37,9	68,1
Construction, génie civil	3,7	9,6	4,6	31,8	22,8	116,2	188,8
Matériel de transport							
- neuf	14,2	9,3	13,2	74,8	48,0	297,3	456,8
- occasion	3,6	4,8	2,5	9,3	17,4	16,8	54,5
Autre outillage et matériel	7,7	5,2	15,8	33,6	22,6	236,5	321,3
Autres immobilisations corporelles	1,6	5,7	7,9	10,0	8,4	52,4	86,2
<b>Total des investissements</b>	<b>30,9</b>	<b>35,6</b>	<b>47,1</b>	<b>173,9</b>	<b>131,0</b>	<b>757,1</b>	<b>1 175,7</b>
Total 1985	20,2	26,5	42,4	116,8	104,0	663,7	973,5

Tableau 61

**Décomposition des investissements par type d'investissements  
et par taille d'entreprise**

En Millions de F.

Type d'investissements \ Effectif salarié	0 à 5	6 à 9	10 à 19	20 à 49	50 à 99	100 à 199	200 et plus	Ensemble
Terrains, bâtiments et ouvrages existants	0,1	0,7	2,9	13,6	11,8	6,3	31,6	66,9
Construction, génie civil	3,7	9,5	4,6	30,8	21,4	8,6	104,9	183,5
Matériel de transport								
- neuf	12,4	7,9	10,8	67,3	45,8	34,7	259,5	438,4
- occasion	3,5	3,7	1,8	5,1	17,4	4,9	10,0	46,4
Autre outillage et matériel	7,2	5,1	12,4	30,3	19,8	25,3	208,8	308,9
Autres immobilisations corporelles	1,6	5,6	7,8	9,1	8,0	4,0	48,2	84,4
<b>Total des investissements</b>	<b>28,4</b>	<b>32,5</b>	<b>40,4</b>	<b>156,1</b>	<b>124,3</b>	<b>83,9</b>	<b>662,9</b>	<b>1 128,5</b>
Total 1985	17,5	22,9	35,7	99,7	86,6	79,4	571,4	913,2

ATTF

Tableau 62

**Décomposition des investissements par type d'investissements  
et par taille d'entreprise**

En Millions de F.

Type d'investissements	Effectif salarié	0 à 5	6 à 9	10 à 19	20 à 49	50 à 99	100 et plus	Ensemble
Terrains, bâtiments et ouvrages existants		—	0,2	—	0,9	—	—	1,2
Construction, génie civil		—	0,1	—	1,1	1,4	2,7	5,3
Matériel de transport								
- neuf		1,8	1,4	2,4	7,5	2,2	3,1	18,4
- occasion		0,2	1,1	0,7	4,2	—	1,9	8,2
Autre outillage et matériel		0,5	0,1	3,4	3,2	2,9	2,4	12,4
Autres immobilisa- tions corporelles		—	0,1	0,1	0,9	0,4	0,2	1,8
<b>Total des investissements</b>		<b>2,5</b>	<b>3,1</b>	<b>6,7</b>	<b>17,8</b>	<b>6,8</b>	<b>10,3</b>	<b>47,2</b>
<b>Total 1985</b>		<b>2,7</b>	<b>3,6</b>	<b>6,7</b>	<b>17,0</b>	<b>17,4</b>	<b>9,0</b>	<b>60,3</b>

Tableau 70

## Effectifs occupés selon la taille des entreprises

Effectif salarié de l'entreprise	Entreprises		Effectif total salarié et non salarié à temps plein		Répartition de l'effectif total à temps plein	
	En nombre	En %	En nombre	En %	non salarié	salarié
de 0 à 5	525	38,7	1 310	2,0	193	1 117
de 6 à 9	227	16,7	1 606	2,5	24	1 582
de 10 à 19	168	12,4	2 329	3,6	12	2 317
de 20 à 49	265	19,5	8 663	13,3	21	8 642
de 50 à 99	74	5,4	5 572	8,6	5	5 567
100 et plus	99	7,3	45 665	70,1	—	45 665
<b>TOTAL</b>	<b>1 358</b>	<b>100,0</b>	<b>65 145</b>	<b>100,0</b>	<b>255</b>	<b>64 890</b>
Total 1985	1 243		62 791		223	62 568

Effectif salarié de l'entreprise	Salariés temps plein	Salariés temps partiel	Salariés temps plein et partiel	Rémunérations		
				En Millions de F.	En %	milliers de F. par salarié
de 0 à 5	1 117	127	1 244	147,7	2,3	118,7
de 6 à 9	1 582	77	1 659	197,9	3,0	119,3
de 10 à 19	2 317	52	2 369	262,7	4,0	110,9
de 20 à 49	8 642	172	8 814	913,1	14,0	103,6
de 50 à 99	5 567	44	5 611	561,2	8,6	100,0
100 et plus	45 665	393	46 058	4 568,9	70,2	99,2
<b>TOTAL</b>	<b>64 890</b>	<b>865</b>	<b>65 755</b>	<b>6 503,8</b>	<b>100,0</b>	<b>98,9</b>
Total 1985	62 568	916	63 484	5 939,5		93,6

Effectif salarié de l'entreprise	Répartition du personnel salarié total à temps plein			Dont personnel sédentaire		
	Ensemble	Personnel salarié sédentaire	Personnel salarié roulant	Personnel administratif et commercial	Manutentionnaires et dockers permanents	Autres sédentaires
de 0 à 5	1 117	1 019	98	945	34	40
de 6 à 9	1 582	1 350	232	1 082	102	166
de 10 à 19	2 317	1 904	413	1 477	308	119
de 20 à 49	8 642	6 885	1 757	4 718	1 651	516
de 50 à 99	5 567	4 370	1 197	2 928	963	479
100 et plus	45 665	33 509	12 156	24 280	5 680	3 549
<b>TOTAL</b>	<b>64 890</b>	<b>49 037</b>	<b>15 853</b>	<b>35 430</b>	<b>8 738</b>	<b>4 869</b>
Total 1985	62 568	47 369	15 199	33 601	9 867	3 901

Tableau 71

## Effectifs occupés selon la taille des entreprises

Effectif salarié de l'entreprise	Entreprises		Effectif total salarié et non salarié à temps plein		Répartition de l'effectif total à temps plein	
	En nombre	En %	En nombre	En %	non salarié	salarié
de 0 à 5	495	40,4	1 247	2,1	180	1 067
de 6 à 9	208	17,0	1 470	2,5	21	1 449
de 10 à 19	147	12,0	2 053	3,5	11	2 042
de 20 à 49	217	17,7	7 176	12,1	16	7 160
de 50 à 99	64	5,2	4 843	8,1	5	4 838
de 100 à 199	41	3,3	5 937	10,0	—	5 937
200 et plus	52	4,2	36 701	61,8	—	36 701
<b>TOTAL</b>	<b>1 224</b>	<b>100,0</b>	<b>59 427</b>	<b>100,0</b>	<b>233</b>	<b>59 194</b>
Total 1985	1 087		57 204		189	57 015

Effectif salarié de l'entreprise	Salariés temps plein	Salariés temps partiel	Salariés temps plein et partiel	Rémunérations		
				En Millions de F.	En %	milliers de F. par salarié
de 0 à 5	1 067	120	1 187	142,7	2,4	120,2
de 6 à 9	1 449	75	1 524	184,9	3,1	121,3
de 10 à 19	2 042	50	2 092	233,8	3,9	111,8
de 20 à 49	7 160	90	7 250	767,5	12,8	105,9
de 50 à 99	4 838	31	4 869	490,4	8,2	100,7
de 100 à 199	5 937	59	5 996	601,2	10,0	100,3
200 et plus	36 701	308	37 009	3 718,3	62,0	100,5
<b>TOTAL</b>	<b>59 194</b>	<b>733</b>	<b>59 927</b>	<b>5 996,1</b>	<b>100,0</b>	<b>100,1</b>
Total 1985	57 015	747	57 762	5 466,3		94,6

Effectif salarié de l'entreprise	Répartition du personnel salarié total à temps plein			Dont personnel sédentaire		
	Ensemble	Personnel salarié sédentaire	Personnel salarié roulant	Personnel administratif et commercial	Manutentionnaires et dockers permanents	Autres sédentaires
de 0 à 5	1 067	980	87	935	19	26
de 6 à 9	1 449	1 242	207	1 041	60	141
de 10 à 19	2 042	1 655	387	1 423	158	74
de 20 à 49	7 160	5 536	1 624	4 414	832	290
de 50 à 99	4 838	3 747	1 091	2 716	664	367
de 100 à 199	5 937	4 592	1 345	3 649	633	310
200 et plus	36 701	26 433	10 268	20 200	4 375	1 858
<b>TOTAL</b>	<b>59 194</b>	<b>44 185</b>	<b>15 009</b>	<b>34 378</b>	<b>6 741</b>	<b>3 066</b>
Total 1985	57 015	42 210	14 805	32 781	6 793	2 636



Tableau 72

## Effectifs occupés selon la taille des entreprises

Effectif salarié de l'entreprise	Entreprises		Effectif total salarié et non salarié à temps plein		Répartition de l'effectif total à temps plein	
	En nombre	En %	En nombre	En %	non salarié	salarié
de 0 à 5	30	22,4	63	1,1	13	50
de 6 à 9	19	14,2	136	2,4	3	133
de 10 à 19	21	15,7	276	4,8	1	275
de 20 à 49	48	35,8	1 487	26,0	5	1 482
de 50 à 99	10	7,5	729	12,7	—	729
100 et plus	6	4,5	3 027	52,9	—	3 027
<b>TOTAL</b>	<b>134</b>	<b>100,0</b>	<b>5 718</b>	<b>100,0</b>	<b>22</b>	<b>5 696</b>
Total 1985	156		5 587		34	5 553

Effectif salarié de l'entreprise	Salariés temps plein	Salariés temps partiel	Salariés temps plein et partiel	Rémunérations		
				En Millions de F.	En %	milliers de F. par salarié
de 0 à 5	50	7	57	5,0	1,0	87,8
de 6 à 9	133	2	135	13,0	2,6	96,2
de 10 à 19	275	2	277	28,9	5,7	104,5
de 20 à 49	1 482	82	1 564	145,6	28,7	93,1
de 50 à 99	729	13	742	70,8	13,9	95,4
100 et plus	3 027	26	3 053	249,4	49,1	81,7
<b>TOTAL</b>	<b>5 696</b>	<b>132</b>	<b>5 828</b>	<b>507,7</b>	<b>100,0</b>	<b>87,1</b>
Total 1985	5 553	169	5 722	473,2		82,7

Effectif salarié de l'entreprise	Répartition du personnel salarié total à temps plein			Dont personnel sédentaire		
	Ensemble	Personnel salarié sédentaire	Personnel salarié roulant	Personnel administratif et commercial	Manutentionnaires et dockers permanents	Autres sédentaires
de 0 à 5	50	39	11	10	15	14
de 6 à 9	133	108	25	41	42	25
de 10 à 19	275	249	26	54	150	45
de 20 à 49	1 482	1 349	133	304	819	226
de 50 à 99	729	623	106	212	299	112
100 et plus	3 027	2 484	543	431	672	1 381
<b>TOTAL</b>	<b>5 696</b>	<b>4 852</b>	<b>844</b>	<b>1 052</b>	<b>1 997</b>	<b>1 803</b>
Total 1985	5 553	5 159	394	820	3 074	1 265

Tableau 80  
Parc Routier

Auxiliaires des Transports Terrestres et Fluviaux

Effectif salarié	Nombre d'entreprises	Camions			Remorques	Trac-teurs	Semi remorques	Auto-cars
		Jusqu'à 3 T 5	3 T 5 à 19 T	Plus de 19 T				
de 0 à 5	525	94	136	162	67	81	308	—
de 6 à 9	227	73	178	23	15	95	222	—
de 10 à 19	168	231	205	18	82	172	325	—
de 20 à 49	265	545	1 360	62	440	535	986	—
de 50 à 99	74	240	664	51	124	491	1 130	4
100 et plus	99	1 939	4 431	183	1 019	2 704	7 775	6
<b>TOTAL</b>	<b>1 358</b>	<b>3 122</b>	<b>6 974</b>	<b>499</b>	<b>1 747</b>	<b>4 078</b>	<b>10 746</b>	<b>10</b>
Total 1985	1 243	3 424	6 712	432	1 928	3 871	9 775	16

Collecte de Fret Terrestre et Fluvial

Effectif salarié	Nombre d'entreprises	Camions			Remorques	Trac-teurs	Semi remorques	Auto-cars
		Jusqu'à 3 T 5	3 T 5 à 19 T	Plus de 19 T				
de 0 à 5	495	89	131	159	64	77	307	—
de 6 à 9	208	57	164	17	11	85	209	—
de 10 à 19	147	193	198	17	82	145	290	—
de 20 à 49	217	447	1 308	43	432	460	854	—
de 50 à 99	64	187	620	45	123	457	1 076	4
de 100 à 199	41	380	745	31	169	482	911	—
200 et plus	52	1 485	3 673	145	849	2 216	6 855	6
<b>TOTAL</b>	<b>1 224</b>	<b>2 838</b>	<b>6 839</b>	<b>457</b>	<b>1 730</b>	<b>3 922</b>	<b>10 502</b>	<b>10</b>
Total 1985	1 087	3 165	6 558	398	1 902	3 674	9 514	16

Manutention Terrestre et Fluviale

Effectif salarié	Nombre d'entreprises	Camions			Remorques	Trac-teurs	Semi remorques	Auto-cars
		Jusqu'à 3 T 5	3 T 5 à 19 T	Plus de 19 T				
de 0 à 5	30	5	5	3	3	4	1	—
de 6 à 9	19	16	14	6	4	10	13	—
de 10 à 19	21	38	7	1	—	27	35	—
de 20 à 49	48	98	52	19	8	75	132	—
de 50 à 99	10	53	44	6	1	34	54	—
100 et plus	6	74	13	7	1	6	9	—
<b>TOTAL</b>	<b>134</b>	<b>284</b>	<b>135</b>	<b>42</b>	<b>17</b>	<b>156</b>	<b>244</b>	<b>—</b>
Total 1985	156	259	154	34	26	197	261	—