

# TRANSPORTS URBAINS ET ROUTIERS DE VOYAGEURS

## SOMMAIRE

		page
Tableau 1	données d'ensemble	107
Tableaux de la série 10	structure du secteur	108
Tableaux de la série 20	données succinctes sur les entreprises de 0 à 5 salariés	111
Tableaux de la série 30*	chiffre d'affaires	112
Tableaux de la série 40*	compte global de résultats	115
Tableaux de la série 50*	soldes comptables et ratios de gestion	118
Tableaux de la série 60*	investissements	124
Tableaux de la série 70*	effectifs et rémunérations	127
Tableau 80	parc routier	130

\* Ces tableaux ne concernent que les résultats des entreprises de plus de 5 salariés ayant rempli un questionnaire Q.G.



Tableau 1

## Données d'ensemble

Caractéristiques 1987		Ensemble	Transports urbains de voyageurs	Transports routiers de voyageurs
Nombre estimé d'entreprises de 0 à 5 salariés		1 402	21	1 381
Résultat 1986		1 315	16	1 299
Nombre d'entreprises de plus de 5 salariés		1 529	155	1 374
1986		1 529	146	1 383
Nombre total d'entreprises du secteur		2 931	176	2 755
1986		2 844	162	2 682
Effectif total, salarié et non salarié du secteur		82 264	33 619	48 645
1986		82 322	32 969	49 353
Rémunérations annuelles	en MF.	7 384,8	3 772,4	3 612,3
1986		7 178,3	3 623,4	3 554,9
Recettes nettes des activités de transport et d'auxiliaires	en MF.	16 898,9	4 931,4	11 967,5
1986		16 690,3	4 537,9	12 152,3
Chiffre d'affaires net toutes activités	en MF.	17 942,8	5 265,4	12 677,3
1986		17 682,3	4 843,8	12 838,5
Chiffre d'affaires net hors sous-traitance, toutes activités	en MF.	17 052,9	4 855,9	12 197,0
1986		16 800,4	4 503,2	12 297,3
Investissement des entreprises	en MF.	3 744,5	1 998,2	1 746,3
1986		2 657,9	869,5	1 788,3

Note : les recettes sont comptabilisées hors TVA, nettes des sommes versées pour le compte de clients mais y compris les recettes provenant d'opérations sous traitées à des tiers.

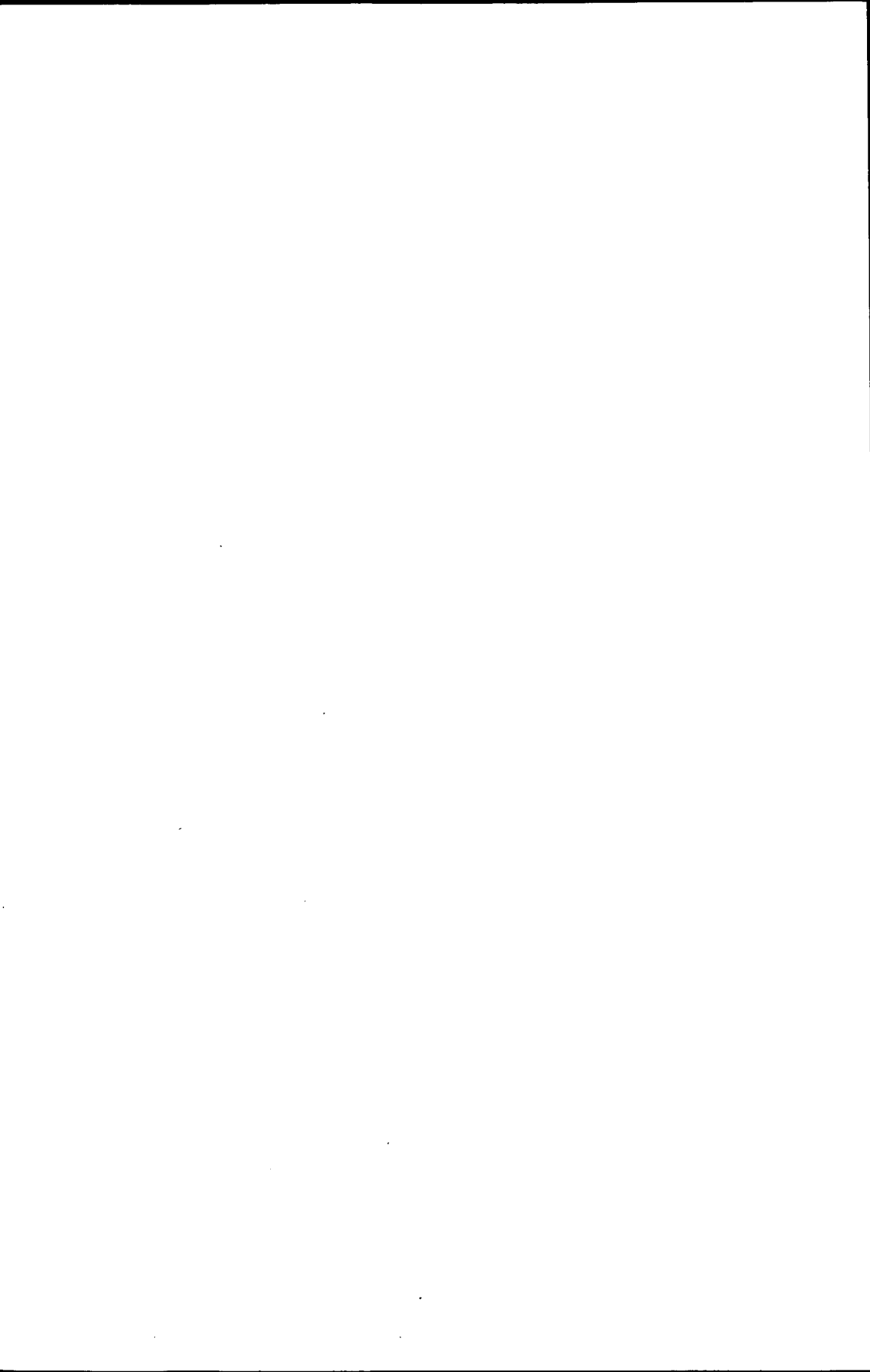
Tableau 10

Données principales sur les entreprises du secteur selon la taille des entreprises

Effectif salarié de l'entreprise	Entreprises		Effectif total Salarié et non salarié		Répartition de l'effectif total	
	En nombre	en %	En nombre	en %	non salarié	salarié
de 0 à 5	1 402	47,8	4 291	5,2	1 683	2 608
de 6 à 9	383	13,1	2 929	3,6	231	2 698
de 10 à 19	446	15,2	6 504	7,9	180	6 324
de 20 à 49	449	15,3	13 960	17,0	114	13 846
de 50 à 99	113	3,9	8 058	9,8	6	8 052
de 100 à 199	69	2,4	9 575	11,6	—	9 575
200 et plus	69	2,4	36 947	44,9	—	36 947
<b>TOTAL</b>	<b>2 931</b>	<b>100,0</b>	<b>82 264</b>	<b>100,0</b>	<b>2 214</b>	<b>80 050</b>
Total 1986	2 844		82 322		2 092	80 230

Effectif salarié de l'entreprise	Chiffre d'affaires net (hors taxes)			Répartition du C.A. net (hors taxes, en MF.)		C.A. net hors sous traitance	
	en Millions de F.	en %	milliers de F. par personne occupée	recettes des activités de transport et d'auxiliaires	recettes des autres activités	en Millions de F.	en milliers de F. par pers. occupée
de 0 à 5	875,8	4,9	204,1	840,4	35,3	/	/
de 6 à 9	862,8	4,8	294,6	805,5	57,3	783,9	267,6
de 10 à 19	1 688,9	9,4	259,7	1 611,8	77,1	1 632,4	251,0
de 20 à 49	3 801,0	21,2	272,3	3 679,4	121,6	3 659,3	262,1
de 50 à 99	2 264,3	12,6	281,0	2 203,1	61,2	2 161,0	268,2
de 100 à 199	2 166,6	12,1	226,3	2 066,2	100,4	2 035,5	212,6
200 et plus	6 283,4	35,0	170,1	5 692,6	590,8	5 905,0	159,8
<b>TOTAL</b>	<b>17 942,8</b>	<b>100,0</b>	<b>218,1</b>	<b>16 898,9</b>	<b>1 043,9</b>	<b>(a) 16 177,1</b>	<b>(a) 196,6</b>
Total 1986	17 682,3		214,8	16 690,3	992,1	15 907,3	203,9

Effectif salarié de l'entreprise	Investissements totaux			Répartition des investissements en Millions de francs	
	en Millions de francs	en %	milliers de F. par personne occupée	Matériel de transport	Autres investissements
de 0 à 5	165,5	4,4	38,6	149,3	16,2
de 6 à 9	117,9	3,1	40,2	101,8	16,1
de 10 à 19	229,6	6,1	35,3	203,9	25,7
de 20 à 49	536,5	14,3	38,4	464,2	72,3
de 50 à 99	311,9	8,3	38,7	241,5	70,4
de 100 à 199	286,7	7,7	29,9	243,2	43,6
200 et plus	2 096,4	56,0	56,7	918,1	1 178,2
<b>TOTAL</b>	<b>3 744,5</b>	<b>100,0</b>	<b>45,5</b>	<b>2 322,0</b>	<b>1 422,5</b>
Total 1986	2 657,9		32,3	2 169,3	488,6

(a) : Total partiel pour les entreprises de plus de 5 salariés.

Tableau 11

Données principales sur les entreprises du secteur selon la taille des entreprises

Effectif salarié de l'entreprise	Entreprises		Effectif total Salarié et non salarié		Répartition de l'effectif total	
	En nombre	en %	En nombre	en %	non salarié	salarié
de 0 à 5	21	11,9	42	0,1	9	33
de 6 à 9	16	9,1	115	0,3	4	111
de 10 à 19	17	9,7	266	0,8	—	266
de 20 à 49	41	23,3	1 376	4,1	3	1 373
de 50 à 99	16	9,1	1 196	3,6	1	1 195
de 100 à 199	25	14,2	3 704	11,0	—	3 704
200 et plus	40	22,7	26 920	80,1	—	26 920
<b>TOTAL</b>	<b>176</b>	<b>100,0</b>	<b>33 619</b>	<b>100,0</b>	<b>17</b>	<b>33 602</b>
Total 1986	162		32 969		16	32 953

Effectif salarié de l'entreprise	Chiffre d'affaires net (hors taxes)			Répartition du C.A. net (hors taxes, en MF.)		C.A. net hors sous traitance	
	en Millions de F.	en %	milliers de F. par personne occupée	recettes des activités de transport et d'auxiliaires	recettes des autres activités	en Millions de F.	en milliers de F. par pers. occupée
de 0 à 5	8,8	0,2	209,9	8,7	0,1	/	/
de 6 à 9	33,7	0,6	292,7	32,8	0,9	20,6	178,8
de 10 à 19	57,3	1,1	215,3	55,3	2,0	55,2	207,6
de 20 à 49	314,5	6,0	228,6	309,7	4,8	298,3	216,8
de 50 à 99	243,4	4,6	203,5	237,5	5,9	229,9	192,2
de 100 à 199	713,8	13,6	192,7	693,1	20,7	657,9	177,6
200 et plus	3 894,0	74,0	144,6	3 594,4	299,6	3 585,2	133,2
<b>TOTAL</b>	<b>5 265,4</b>	<b>100,0</b>	<b>156,6</b>	<b>4 931,4</b>	<b>334,0</b>	<b>(a) 4 847,1</b>	<b>(a) 144,2</b>
Total 1986	4 843,8		146,9	4 537,9	305,9	4 488,1	136,4

Effectif salarié de l'entreprise	Investissements totaux			Répartition des investissements en Millions de francs	
	en Millions de francs	en %	milliers de F. par personne occupée	Matériel de transport	Autres investissements
de 0 à 5	0,6	—	13,8	0,2	0,3
de 6 à 9	3,8	0,2	32,7	2,9	0,9
de 10 à 19	5,5	0,3	20,6	5,1	0,4
de 20 à 49	51,9	2,6	37,7	41,8	10,1
de 50 à 99	44,4	2,2	37,1	26,8	17,6
de 100 à 199	88,5	4,4	23,9	67,3	21,2
200 et plus	1 803,6	90,3	67,0	671,9	1 131,7
<b>TOTAL</b>	<b>1 998,2</b>	<b>100,0</b>	<b>59,4</b>	<b>815,9</b>	<b>1 182,3</b>
Total 1986	869,5		26,4	618,1	251,5

(a) : Total partiel pour les entreprises de plus de 5 salariés.

Tableau 12

Données principales sur les entreprises du secteur selon la taille des entreprises

Effectif salarié de l'entreprise	Entreprises		Effectif total Salarié et non salarié		Répartition de l'effectif total	
	En nombre	en %	En nombre	en %	non salarié	salarié
de 0 à 5	1 381	50,1	4 249	8,7	1 674	2 575
de 6 à 9	367	13,3	2 814	5,8	227	2 587
de 10 à 19	429	15,6	6 238	12,8	180	6 058
de 20 à 49	408	14,8	12 584	25,9	111	12 473
de 50 à 99	97	3,5	6 862	14,1	5	6 857
de 100 à 199	44	1,6	5 871	12,1	—	5 871
200 et plus	29	1,1	10 027	20,6	—	10 027
<b>TOTAL</b>	<b>2 755</b>	<b>100,0</b>	<b>48 645</b>	<b>100,0</b>	<b>2 197</b>	<b>46 448</b>
Total 1986	2 682		49 353		2 076	47 277

Effectif salarié de l'entreprise	Chiffre d'affaires net (hors taxes)			Répartition du C.A. net (hors taxes, en MF.)		C.A. net hors sous traitance	
	en Millions de F.	en %	milliers de F. par personne occupée	recettes des activités de transport et d'auxiliaires	recettes des autres activités	en Millions de F.	en milliers de F. par pers. occupée
de 0 à 5	866,9	6,8	204,0	831,7	35,2	/	/
de 6 à 9	829,1	6,5	294,6	772,8	56,4	763,3	271,3
de 10 à 19	1 631,6	12,9	261,6	1 556,5	75,1	1 577,2	252,8
de 20 à 49	3 486,5	27,5	277,1	3 369,6	116,9	3 361,1	267,1
de 50 à 99	2 020,9	15,9	294,5	1 965,6	55,3	1 931,1	281,4
de 100 à 199	1 452,8	11,5	247,5	1 373,0	79,8	1 377,6	234,6
200 et plus	2 389,5	18,8	238,3	2 098,2	291,3	2 319,9	231,4
<b>TOTAL</b>	<b>12 677,3</b>	<b>100,0</b>	<b>260,6</b>	<b>11 967,5</b>	<b>709,8</b>	<b>(a) 11 330,2</b>	<b>(a) 232,9</b>
Total 1986	12 838,5		260,1	12 152,3	686,2	11 419,3	253,0

Effectif salarié de l'entreprise	Investissements totaux			Répartition des investissements en Millions de francs	
	en Millions de francs	en %	milliers de F. par personne occupée	Matériel de transport	Autres investissements
de 0 à 5	164,9	9,4	38,8	149,1	15,8
de 6 à 9	114,1	6,5	40,5	98,9	15,2
de 10 à 19	224,1	12,8	35,9	198,8	25,3
de 20 à 49	484,6	27,7	38,5	422,4	62,2
de 50 à 99	267,5	15,3	39,0	214,8	52,8
de 100 à 199	198,2	11,4	33,8	175,9	22,4
200 et plus	292,7	16,8	29,2	246,2	46,5
<b>TOTAL</b>	<b>1 746,3</b>	<b>100,0</b>	<b>35,9</b>	<b>1 506,1</b>	<b>240,2</b>
Total 1986	1 788,3		36,2	1 551,2	237,1

(a) : Total partiel pour les entreprises de plus de 5 salariés.

Tableau 20

Données succinctes sur les entreprises employant de 0 à 5 salariés

Effectif salarié de l'entreprise	Entreprise		Effectif total salarié et non salarié	
	en nombre	en %	en nombre	en %
0 salarié	536	38,2	661	15,4
1 salarié	202	14,4	436	10,2
2 salariés	208	14,8	669	15,6
3 à 5 salariés	456	32,5	2 525	58,8
<b>TOTAL</b>	<b>1 402</b>	<b>100,0</b>	<b>4 291</b>	<b>100,0</b>
Total 1986	1 315		4 288	

Effectif salarié de l'entreprise	Chiffre d'affaires net (hors taxes)			Répartition du C.A. net (hors taxes) en Millions de F.	
	Millions de F.	en %	En milliers de F. par personne occupée	Act. de transport et d'auxiliaires	Recettes des autres activités
0 salarié	121,0	13,8	183,1	112,5	8,5
1 salarié	88,9	10,2	204,0	80,7	8,2
2 salariés	142,7	16,3	213,2	140,6	2,0
3 à 5 salariés	523,1	59,7	207,2	506,6	16,5
<b>TOTAL</b>	<b>875,8</b>	<b>100,0</b>	<b>204,1</b>	<b>840,4</b>	<b>35,3</b>
Total 1986	893,1		208,3	858,3	34,8

Effectif salarié de l'entreprise	Investissements totaux			Répartition des investissements en Millions de F.		
	Millions de F.	en %	en milliers de F. par personne occupée	matériel de transport		autres investissements
				neuf	d'occasion	
0 salarié	25,1	15,2	38,0	9,3	13,3	2,6
1 salarié	20,4	12,3	46,7	2,9	13,7	3,9
2 salariés	31,1	18,8	46,5	1,1	28,3	1,6
3 à 5 salariés	88,9	53,7	35,2	33,6	47,2	8,1
<b>TOTAL</b>	<b>165,5</b>	<b>100,0</b>	<b>38,6</b>	<b>46,8</b>	<b>102,5</b>	<b>16,2</b>
Total 1986	188,3		43,9	96,6	79,2	12,4

Effectif salarié de l'entreprise	Répartition de l'effectif total employé		Rémunérations		
	Effectif non salarié	Effectif salarié	En Millions de F.	en %	En milliers de F. par salarié
0 salarié	661	—	0,9	0,8	—
1 salarié	234	202	4,6	4,2	23,0
2 salariés	253	416	18,3	16,4	43,9
3 à 5 salariés	535	1 990	87,5	78,6	44,0
<b>TOTAL</b>	<b>1 683</b>	<b>2 608</b>	<b>111,3</b>	<b>100,0</b>	<b>42,7</b>
Total 1986	1 478	2 810	119,4		42,5

Tableau 30\*

*Répartition des recettes de transport et d'auxiliaires par taille d'entreprise et par activité*

Effectif salarié de l'entreprise	Entreprises		Chiffre d'affaires net en MF	Recettes des activités de transport et d'auxiliaires	
	En nombre	En %		en MF	En %
de 6 à 9	383	25,0	862,8	805,5	5,0
de 10 à 19	446	29,2	1 688,9	1 611,8	10,0
de 20 à 49	449	29,4	3 801,0	3 679,4	22,9
de 50 à 99	113	7,4	2 264,3	2 203,1	13,7
de 100 à 199	69	4,5	2 166,6	2 066,2	12,9
200 et plus	69	4,5	6 283,4	5 692,6	35,4
<b>TOTAL</b>	<b>1 529</b>	<b>100,0</b>	<b>17 067,0</b>	<b>16 058,5</b>	<b>100,0</b>
Total 1986	1 529		16 789,2	15 831,9	

Activités de transport et d'auxiliaires exercées par les entreprises	Recettes pour cette activité	Part dans l'ensemble
Transports urbains de voyageurs	4 789,0	28,1
Transports routiers de voyageurs	10 718,7	62,8
Transports routiers de marchandises en zone longue	61,2	0,4
Transports routiers de marchandises en zone courte	191,3	1,1
Déménagements	5,2	—
Location de véhicules industriels	68,5	0,4
Autres activités de transports et d'auxiliaires	224,6	1,3
<b>Ensemble des activités de transport et d'auxiliaires</b>	<b>16 058,5</b>	<b>94,1</b>
Autres activités	1 008,5	5,9
<b>ENSEMBLE DES ACTIVITÉS</b>	<b>17 067,0</b>	
Total 1986	16 789,2	

**Recettes non soumises à TVA pour quelques activités significatives**

Transports routiers de voyageurs	591,9
Transports routiers de marchandises	12,9

\* voir page 105



Tableau 31\*

*Répartition des recettes de transport et d'auxiliaires par taille d'entreprise et par activité*

Effectif salarié de l'entreprise	Entreprises		Chiffre d'affaires net en MF	Recettes des activités de transport et d'auxiliaires en MF	
	En nombre	En %		en MF	En %
de 6 à 9	16	10,3	33,7	32,8	0,7
de 10 à 19	17	11,0	57,3	55,3	1,1
de 20 à 49	41	26,5	314,5	309,7	6,3
de 50 à 99	16	10,3	243,4	237,5	4,8
de 100 à 199	25	16,1	713,8	693,1	14,1
200 et plus	40	25,8	3 894,0	3 594,4	73,0
<b>TOTAL</b>	<b>155</b>	<b>100,0</b>	<b>5 256,6</b>	<b>4 922,7</b>	<b>100,0</b>
Total 1986	146		4 828,8	4 523,3	

Activités de transport et d'auxiliaires exercées par les entreprises	Recettes pour cette activité	Part dans l'ensemble
Transports urbains de voyageurs	4 367,4	83,1
Transports routiers de voyageurs	531,4	10,1
Transports routiers de marchandises en zone longue	—	—
Transports routiers de marchandises en zone courte	0,7	—
Déménagements	—	—
Location de véhicules industriels	17,0	0,3
Autres activités de transports et d'auxiliaires	6,3	0,1
<b>Ensemble des activités de transport et d'auxiliaires</b>	<b>4 922,7</b>	<b>93,6</b>
Autres activités	333,9	6,4
<b>ENSEMBLE DES ACTIVITÉS</b>	<b>5 256,6</b>	<b>100,0</b>
Total 1986	4 828,8	

**Recettes non soumises à TVA pour quelques activités significatives**

Transports routiers de voyageurs	10,5
Transports routiers de marchandises	—

\* voir page 105

Tableau 32\*

*Répartition des recettes de transport et d'auxiliaires par taille d'entreprise et par activité*

Effectif salarié de l'entreprise	Entreprises		Chiffre d'affaires net en MF	Recettes des activités de transport et d'auxiliaires	
	En nombre	En %		en MF	En %
de 6 à 9	367	26,7	829,1	772,8	6,9
de 10 à 19	429	31,2	1 631,6	1 556,5	14,0
de 20 à 49	408	29,7	3 486,5	3 369,6	30,3
de 50 à 99	97	7,1	2 020,9	1 965,6	17,7
de 100 à 199	44	3,2	1 452,8	1 373,0	12,3
200 et plus	29	2,1	2 389,5	2 098,2	18,8
<b>TOTAL</b>	<b>1 374</b>	<b>100,0</b>	<b>11 810,4</b>	<b>11 135,8</b>	<b>100,0</b>
Total 1986	1 383		11 960,4	11 308,6	

Activités de transport et d'auxiliaires exercées par les entreprises	Recettes pour cette activité	Part dans l'ensemble
Transports urbains de voyageurs	421,6	3,6
Transports routiers de voyageurs	10 187,3	86,3
Transports routiers de marchandises en zone longue	61,2	0,5
Transports routiers de marchandises en zone courte	190,6	1,6
Déménagements	5,2	—
Location de véhicules industriels	51,5	0,4
Autres activités de transports et d'auxiliaires	218,4	1,8
<b>Ensemble des activités de transport et d'auxiliaires</b>	<b>11 135,8</b>	<b>94,3</b>
Autres activités	674,6	5,7
<b>ENSEMBLE DES ACTIVITÉS</b>	<b>11 810,4</b>	<b>100,0</b>
Total 1986	11 960,4	

**Recettes non soumises à TVA pour quelques activités significatives**

Transports routiers de voyageurs	581,4
Transports routiers de marchandises	12,9

\* voir page 105

Tableau 40\*

## Compte global de résultats du secteur

Compte de charges	Millions de F.
Achats de marchandises	234,4
Variations de stocks sur marchandises	1,4
Achats de matières premières et approvisionnements	2 609,0
Variations de stocks sur matières premières	-15,2
Autres achats et charges externes	4 766,0
Impôts, taxes et versements assimilés	801,9
Salaires et traitements	7 504,9
Charges sociales	3 138,9
Dotations sur immobilisations (amortissements)	1 890,0
Dotations sur immobilisations (provisions)	9,9
Dotations sur actifs circulants (provisions)	23,4
Dotations pour risques et charges (provisions)	150,4
Autres charges	90,1
<b>Total des charges d'exploitation</b>	<b>21 204,8</b>
Quotes-parts de résultats sur opérations faites en commun	16,1
Charges financières	543,7
Charges exceptionnelles	475,1
Participation des salariés aux fruits de l'expansion	10,7
Impôts sur les bénéficiaires	159,1
<b>TOTAL DES CHARGES</b>	<b>22 409,5</b>
<b>Résultat net</b>	<b>384,6</b>
Total des charges 1986	22 028,4
Résultat net 1986	448,8

## Dont

Achats de carburants	1 688,1
Sous-traitance générale, achats d'études et de prestations	889,8
Redevance de crédit-bail sur matériel de transport	504,3
Location de matériel de transport	322,3
Entretien de matériel de transport	620,7
Assurances véhicules et marchandises	483,9

Compte de produits	Millions de F.
Chiffre d'affaires net	17 067,0
Production stockée	10,1
Production immobilisée	32,6
Subventions d'exploitation	3 025,2
Reprises sur amortissements, transferts de charges	385,7
Autres produits	235,6
<b>Total des produits d'exploitation</b>	<b>20 756,2</b>
Quotes-parts de résultats sur opérations faites en commun	119,3
Produits financiers	255,5
Produits exceptionnels	1 663,1
<b>TOTAL DES PRODUITS</b>	<b>22 794,1</b>
Total des produits 1986	22 477,2

\* voir page 105

Tableau 41\*

*Compte global de résultats du secteur*

<b>Compte de charges</b>	<b>Millions de F.</b>
Achats de marchandises	22,6
Variations de stocks sur marchandises	-0,1
Achats de matières premières et approvisionnements	940,6
Variations de stocks sur matières premières	-10,8
<i>Autres achats et charges externes</i>	1 505,8
Impôts, taxes et versements assimilés	365,2
Salaires et traitements	3 871,0
Charges sociales	1 689,1
Dotations sur immobilisations (amortissements)	612,9
Dotations sur immobilisations (provisions)	3,1
Dotations sur actifs circulants (provisions)	3,3
Dotations pour risques et charges (provisions)	110,8
Autres charges	39,8
<b>Total des charges d'exploitation</b>	<b>9 153,6</b>
Quotes-parts de résultats sur opérations faites en commun	11,6
Charges financières	120,2
Charges exceptionnelles	89,5
Participation des salariés aux fruits de l'expansion	4,2
Impôts sur les bénéficiaires	36,6
<b>TOTAL DES CHARGES</b>	<b>9 415,7</b>
<b>Résultat net</b>	<b>74,9</b>
Total des charges 1986	8 924,3
Résultat net 1986	75,0

Dont

Achats de carburants	530,7
Sous-traitance générale, achats d'études et de prestations	409,6
Redevance de crédit-bail sur matériel de transport	23,0
Location de matériel de transport	76,0
Entretien de matériel de transport	213,9
Assurances véhicules et marchandises	136,6

<b>Compte de produits</b>	<b>Millions de F.</b>
Chiffre d'affaires net	5 256,6
Production stockée	1,1
Production immobilisée	18,0
Subventions d'exploitation	2 865,9
Reprises sur amortissements, transferts de charges	224,5
Autres produits	122,3
<b>Total des produits d'exploitation</b>	<b>8 488,5</b>
Quotes-parts de résultats sur opérations faites en commun	0,8
Produits financiers	119,1
Produits exceptionnels	882,1
<b>TOTAL DES PRODUITS</b>	<b>9 490,6</b>
Total des produits 1986	8 999,3

\* voir page 105

Tableau 42\*

*Compte global de résultats du secteur*

Compte de charges	Millions de F.
Achats de marchandises	211,7
Variations de stocks sur marchandises	1,4
Achats de matières premières et approvisionnements	1 668,3
Variations de stocks sur matières premières	-4,4
Autres achats et charges externes	3 260,2
Impôts, taxes et versements assimilés	436,7
Salaires et traitements	3 633,8
Charges sociales	1 449,7
Dotations sur immobilisations (amortissements)	1 277,1
Dotations sur immobilisations (provisions)	6,8
Dotations sur actifs circulants (provisions)	20,0
Dotations pour risques et charges (provisions)	39,6
Autres charges	50,3
<b>Total des charges d'exploitation</b>	<b>12 051,3</b>
Quotes-parts de résultats sur opérations faites en commun	4,5
Charges financières	423,5
Charges exceptionnelles	385,6
Participation des salariés aux fruits de l'expansion	6,5
Impôts sur les bénéfices	122,5
<b>TOTAL DES CHARGES</b>	<b>12 993,9</b>
<b>Résultat net</b>	<b>309,7</b>
Total des charges 1986	13 104,1
Résultat net 1986	373,7

## Dont

Achats de carburants	1 157,4
Sous-traitance générale, achats d'études et de prestations	480,3
Redevance de crédit-bail sur matériel de transport	481,3
Location de matériel de transport	246,3
Entretien de matériel de transport	406,8
Assurances véhicules et marchandises	347,4

Compte de produits	Millions de F.
Chiffre d'affaires net	11 810,4
Production stockée	8,9
Production immobilisée	14,6
Subventions d'exploitation	159,3
Reprises sur amortissements, transferts de charges	161,2
Autres produits	113,2
<b>Total des produits d'exploitation</b>	<b>12 267,7</b>
Quotes-parts de résultats sur opérations faites en commun	118,5
Produits financiers	136,4
Produits exceptionnels	781,0
<b>TOTAL DES PRODUITS</b>	<b>13 303,5</b>
Total des produits 1986	13 477,9

\* voir page 105

Tableau 50A\*

## Détermination des principaux soldes comptables

Valeur ajoutée hors taxes (VAHT)

En Millions de francs

Achats de marchandises nets de variations de stocks	235,7	Chiffre d'affaires net	17 067,0
Achats de matières premières nets de variations de stocks	2 593,8	Production stockée	10,1
Autres achats et charges externes	4 766,0	Production immobilisée	32,6
Solde : VAHT	9 514,2		
<b>TOTAL</b>	<b>17 109,7</b>	<b>TOTAL</b>	<b>17 109,7</b>
VAHT 1986	9 483,3		

Valeur ajoutée brute au coût des facteurs (VABCF)

Impôts, taxes et versements assimilés	801,9	VAHT	9 514,2
Solde : VABCF	11 737,5	Subventions d'exploitation	3 025,2
<b>TOTAL</b>	<b>12 539,4</b>	<b>TOTAL</b>	<b>12 539,4</b>
VABCF 1986	11 533,2		

Excédent brut d'exploitation (EBE)

Salaires et traitements	7 504,9	VABCF	11 737,5
Charges sociales	3 138,9		
Solde : EBE	1 093,8		
<b>TOTAL</b>	<b>11 737,5</b>	<b>TOTAL</b>	<b>11 737,5</b>
EBE 1986	1 190,0		

Profit brut courant avant impôt sur les bénéfices (PBCAI)

Autres charges	90,1	EBE	1 093,8
Quotes-parts de résultats sur opérations faites en commun	16,1	Autres produits	235,6
Charges financières	543,7	Quotes-parts de résultats sur opérations faites en commun	119,3
Solde : PBCAI	1 054,3	Produits financiers	255,5
<b>TOTAL</b>	<b>1 704,2</b>	<b>TOTAL</b>	<b>1 704,2</b>
PBCAI 1986	1 134,7		

Résultat net

Amortissements	1 890,0	PBCAI	1 054,3
Provisions	183,7	Reprises sur amortissements, transferts de charges	385,7
Charges exceptionnelles	475,1	Produits exceptionnels	1 663,1
Participation des salariés aux fruits de l'expansion	10,7		
Impôts sur les bénéfices	159,1		
Solde : Résultat net	384,6		
<b>TOTAL</b>	<b>3 103,1</b>	<b>TOTAL</b>	<b>3 103,1</b>
Résultat net 1986	448,8		

\* voir page 105

Tableau 50B\*

**Valeur ajoutée brute au coût des facteurs**  
**Excédent brut d'exploitation, selon la taille des entreprises**

Effectif salarié de l'entreprise	Valeur ajoutée brute au coût des facteurs (VABCF)			Excédent brut d'exploitation (EBE)		
	Millions de F.	En %	milliers de F. par personne occupée	Millions de F.	En %	milliers de F. par personne occupée
de 6 à 9	397,8	3,4	135,8	126,8	11,6	43,3
de 10 à 19	875,0	7,5	134,5	240,7	22,0	37,0
de 20 à 49	2 116,2	18,0	151,6	516,3	47,2	37,0
de 50 à 99	1 238,2	10,5	153,7	233,6	21,4	29,0
de 100 à 199	1 483,1	12,6	154,9	161,6	14,8	16,9
200 et plus	5 627,3	47,9	152,3	-185,2	-16,9	-5,0
<b>TOTAL</b>	<b>11 737,5</b>	<b>100,0</b>	<b>150,5</b>	<b>1 093,8</b>	<b>100,0</b>	<b>14,0</b>
Total 1986	11 533,2		147,8	1 190,0		15,2

TURV

Tableau 50C\*

**Principaux ratios de gestion selon la taille des entreprises**  
**en %**

Effectif salarié de l'entreprise	Frais de personnel	EBE	Frais financiers	Profit brut courant avant impôt	Dotations aux amortissements	Investissements
	VABCF	VABCF	VABCF	VABCF	VABCF	VABCF
de 6 à 9	68,1	31,9	5,9	26,3	21,9	29,6
de 10 à 19	72,5	27,5	6,4	22,8	21,1	26,2
de 20 à 49	75,6	24,4	7,0	18,9	20,7	25,4
de 50 à 99	81,1	18,9	5,4	15,6	19,9	25,2
de 100 à 199	89,1	10,9	2,8	9,2	14,0	19,3
200 et plus	103,3	-3,3	3,7	0,4	12,9	37,3
<b>TOTAL</b>	<b>90,7</b>	<b>9,3</b>	<b>4,6</b>	<b>9,0</b>	<b>16,1</b>	<b>30,5</b>
Total 1986	89,7	10,3	5,1	9,8	17,0	21,4

\* voir page 105

Tableau 51A\*

## Détermination des principaux soldes comptables

## Valeur ajoutée hors taxes (VAHT)

En Millions de francs

Achats de marchandises nets de variations de stocks	22,6	Chiffre d'affaires net	5 256,6
Achats de matières premières nets de variations de stocks	929,9	Production stockée	1,1
Autres achats et charges externes	1 505,8	Production immobilisée	18,0
<b>Solde : VAHT</b>	<b>2 817,5</b>		
<b>TOTAL</b>	<b>5 275,8</b>	<b>TOTAL</b>	<b>5 275,8</b>
VAHT 1986	2 612,8		

## Valeur ajoutée brute au coût des facteurs (VABCF)

Impôts, taxes et versements assimilés	365,2	VAHT	2 817,5
<b>Solde : VABCF</b>	<b>5 318,2</b>	Subventions d'exploitation	2 865,9
<b>TOTAL</b>	<b>5 683,4</b>	<b>TOTAL</b>	<b>5 683,4</b>
VABCF 1986	4 902,0		

## Excédent brut d'exploitation (EBE)

Salaires et traitements	3 871,0	VABCF	5 318,2
Charges sociales	1 689,1		
<b>Solde : EBE</b>	<b>-242,0</b>		
<b>TOTAL</b>	<b>5 318,2</b>	<b>TOTAL</b>	<b>5 318,2</b>
EBE 1986	-398,1		

## Profit brut courant avant impôt sur les bénéfices (PBCAI)

Autres charges	39,8	EBE	-242,0
Quotes-parts de résultats sur opérations faites en commun	11,6	Autres produits	122,3
Charges financières	120,2	Quotes-parts de résultats sur opérations faites en commun	0,8
<b>Solde : PBCAI</b>	<b>-171,3</b>	Produits financiers	119,1
<b>TOTAL</b>	<b>0,3</b>	<b>TOTAL</b>	<b>0,3</b>
PBCAI 1986	-339,7		

## Résultat net

Amortissements	612,9	PBCAI	-171,3
Provisions	117,2	Reprises sur amortissements, transferts de charges	224,5
Charges exceptionnelles	89,5	Produits exceptionnels	882,1
Participation des salariés aux fruits de l'expansion	4,2		
Impôts sur les bénéfices	36,6		
<b>Solde : Résultat net</b>	<b>74,9</b>		
<b>TOTAL</b>	<b>935,3</b>	<b>TOTAL</b>	<b>935,3</b>
Résultat net 1986	75,0		

\* voir page 105



Tableau 51B\*

**Valeur ajoutée brute au coût des facteurs**  
**Excédent brut d'exploitation, selon la taille des entreprises**

Effectif salarié de l'entreprise	Valeur ajoutée brute au coût des facteurs (VABCF)			Excédent brut d'exploitation (EBE)		
	Millions de F.	En %	milliers de F. par personne occupée	Millions de F.	En %	milliers de F. par personne occupée
de 6 à 9	15,0	0,3	130,7	3,0	—	25,7
de 10 à 19	34,8	0,7	130,7	3,8	—	14,3
de 20 à 49	226,9	4,3	164,9	42,3	—	30,7
de 50 à 99	184,5	3,5	154,3	4,9	—	4,1
de 100 à 199	648,9	12,2	175,2	35,5	—	9,6
200 et plus	4 208,0	79,1	156,3	-331,5	—	-12,3
<b>TOTAL</b>	<b>5 318,2</b>	<b>100,0</b>	<b>158,4</b>	<b>-242,0</b>	<b>—</b>	<b>-7,2</b>
Total 1986	4 902,0		149,0	-398,0		-12,1

Tableau 51C\*

**Principaux ratios de gestion selon la taille des entreprises**  
**en %**

Effectif salarié de l'entreprise	Frais de personnel	EBE	Frais financiers	Profit brut courant avant impôt	Dotations aux amortissements	Investissements
	VABCF	VABCF	VABCF	VABCF	VABCF	VABCF
de 6 à 9	80,4	19,6	6,4	17,2	15,9	25,0
de 10 à 19	89,0	11,0	3,5	8,4	8,2	15,7
de 20 à 49	81,4	18,6	4,1	16,9	15,4	22,9
de 50 à 99	97,3	2,7	4,1	6,1	12,5	24,1
de 100 à 199	94,5	5,5	1,8	4,5	11,1	13,6
200 et plus	107,9	-7,9	2,1	-6,1	11,4	42,9
<b>TOTAL</b>	<b>104,6</b>	<b>-4,6</b>	<b>2,3</b>	<b>-3,2</b>	<b>11,5</b>	<b>37,6</b>
Total 1986	108,1	-8,1	2,3	-6,9	13,5	17,7

\* voir page 105

Tableau 52A\*

## Détermination des principaux soldes comptables

## Valeur ajoutée hors taxes (VAHT)

En Millions de francs

Achats de marchandises nets de variations de stocks	213,2	Chiffre d'affaires net	11 810,4
Achats de matières premières nets de variations de stocks	1 663,9	Production stockée	8,9
Autres achats et charges externes	3 260,2	Production immobilisée	14,6
Solde : VAHT	<b>6 696,7</b>		
<b>TOTAL</b>	<b>11 833,9</b>	<b>TOTAL</b>	<b>11 833,9</b>
VAHT 1986	6 870,6		

## Valeur ajoutée brute au coût des facteurs (VABCF)

Impôts, taxes et versements assimilés	436,7	VAHT	6 696,7
Solde : VABCF	<b>6 419,3</b>	Subventions d'exploitation	159,3
<b>TOTAL</b>	<b>6 856,0</b>	<b>TOTAL</b>	<b>6 856,0</b>
VABCF 1986	6 631,1		

## Excédent brut d'exploitation (EBE)

Salaires et traitements	3 633,8	VABCF	6 419,3
Charges sociales	1 449,7		
Solde : EBE	<b>1 335,8</b>		
<b>TOTAL</b>	<b>6 419,3</b>	<b>TOTAL</b>	<b>6 419,3</b>
EBE 1986	1 588,1		

## Profit brut courant avant impôt sur les bénéfices (PBCAI)

Autres charges	50,3	EBE	1 335,8
Quotes-parts de résultats sur opérations faites en commun	4,5	Autres produits	113,2
Charges financières	423,5	Quotes-parts de résultats sur opérations faites en commun	118,5
Solde : PBCAI	<b>1 225,6</b>	Produits financiers	136,4
<b>TOTAL</b>	<b>1 703,9</b>	<b>TOTAL</b>	<b>1 703,9</b>
PBCAI 1986	1 474,4		

## Résultat net

Amortissements	1 277,1	PBCAI	1 225,6
Provisions	66,5	Reprises sur amortissements, transferts de charges	161,2
Charges exceptionnelles	385,6	Produits exceptionnels	781,0
Participation des salariés aux fruits de l'expansion	6,5		
Impôts sur les bénéfices	122,5		
Solde : Résultat net	<b>309,7</b>		
<b>TOTAL</b>	<b>2 167,8</b>	<b>TOTAL</b>	<b>2 167,8</b>
Résultat net 1986	373,7		

\* voir page 105

Tableau 52B\*

Valeur ajoutée brute au coût des facteurs  
Excédent brut d'exploitation, selon la taille des entreprises

Effectif salarié de l'entreprise	Valeur ajoutée brute au coût des facteurs (VABCF)			Excédent brut d'exploitation (EBE)		
	Millions de F.	En %	milliers de F. par personne occupée	Millions de F.	En %	milliers de F. par personne occupée
de 6 à 9	382,8	6,0	136,0	123,8	9,3	44,0
de 10 à 19	840,2	13,1	134,7	236,9	17,7	38,0
de 20 à 49	1 889,3	29,4	150,1	474,0	35,5	37,7
de 50 à 99	1 053,7	16,4	153,6	228,7	17,1	33,3
de 100 à 199	834,2	13,0	142,1	126,1	9,4	21,5
200 et plus	1 419,2	22,1	141,5	146,3	11,0	14,6
<b>TOTAL</b>	<b>6 419,3</b>	<b>100,0</b>	<b>144,6</b>	<b>1 335,8</b>	<b>100,0</b>	<b>30,1</b>
Total 1986	6 631,1		146,9	1 588,1		35,2

TURV

Tableau 52C\*

Principaux ratios de gestion selon la taille des entreprises  
en %

Effectif salarié de l'entreprise	Frais de personnel — VABCF	EBE — VABCF	Frais financiers — VABCF	Profit brut courant avant impôt — VABCF	Dotations aux amortissements — VABCF	Inves- tissements — VABCF
de 6 à 9	67,7	32,3	5,9	26,7	22,1	29,8
de 10 à 19	71,8	28,2	6,5	23,4	21,7	26,7
de 20 à 49	74,9	25,1	7,4	19,1	21,3	25,6
de 50 à 99	78,3	21,7	5,7	17,3	21,2	25,4
de 100 à 199	84,9	15,1	3,6	12,9	16,3	23,8
200 et plus	89,7	10,3	8,2	19,5	17,5	20,6
<b>TOTAL</b>	<b>79,2</b>	<b>20,8</b>	<b>6,6</b>	<b>19,1</b>	<b>19,9</b>	<b>24,6</b>
Total 1986	76,1	23,9	7,2	22,2	19,7	24,2

\* voir page 105

Tableau 60\*

**Décomposition des investissements par type d'investissements  
et par taille d'entreprise**

En Millions de F.

Type d'investissements	Effectif salarié	6 à 9	10 à 19	20 à 49	50 à 99	100 à 199	200 et plus	Ensemble
Terrains, bâtiments et ouvrages existants		2,2	2,0	5,6	2,0	2,1	37,5	51,3
Construction, génie civil		2,2	8,0	27,7	41,2	17,7	916,5	1 013,4
Matériel de transport								
- neuf		37,3	136,1	329,9	192,9	197,8	863,1	1 757,1
- occasion		64,5	67,8	134,2	48,6	45,3	55,0	415,6
Autre outillage et matériel		7,2	11,7	25,4	19,9	17,9	125,0	207,0
Autres immobilisa- tions corporelles		4,5	4,0	13,6	7,3	5,9	99,3	134,6
<b>Total des investissements</b>		<b>117,9</b>	<b>229,6</b>	<b>536,5</b>	<b>311,9</b>	<b>286,7</b>	<b>2 096,4</b>	<b>3 579,0</b>
Total 1986		109,6	230,1	552,8	298,0	262,9	1 016,2	2 469,6

\* voir page 105

Tableau 61 \*

**Décomposition des investissements par type d'investissements  
et par taille d'entreprise**

En Millions de F.

Type d'investissements	Effectif salarie	6 à 9	10 à 19	20 à 49	50 à 99	100 à 199	200 et plus	Ensemble
Terrains, bâtiments et ouvrages existants		0,7	—	0,4	—	0,8	31,9	33,8
Construction, génie civil		—	0,1	4,9	14,2	9,3	901,4	929,8
Matériel de transport								
- neuf		1,6	3,2	35,4	24,3	63,1	657,3	784,9
- occasion		1,3	1,9	6,4	2,4	4,2	14,6	30,8
Autre outillage et matériel		0,1	0,2	3,5	1,7	9,4	107,6	122,5
Autres immobilisa- tions corporelles		—	0,1	1,3	1,8	1,7	90,8	95,8
<b>Total des investissements</b>		<b>3,8</b>	<b>5,5</b>	<b>51,9</b>	<b>44,4</b>	<b>88,5</b>	<b>1 803,6</b>	<b>1 997,6</b>
Total 1986		2,1	5,6	46,4	35,6	66,8	710,8	867,5

\* voir page 105

Dans ce secteur, les investissements sont de plus en plus pris en charge par les collectivités locales, puis cédés aux exploitants ou mis à leur disposition gratuitement. Depuis 1984, il est très difficile de dissocier les investissements de l'exploitant de ceux des autorités organisatrices. Les montants donnés dans le tableau 61 comprennent une partie des investissements cédés par les collectivités locales.

Tableau 62\*

**Décomposition des investissements par type d'investissements  
et par taille d'entreprise**

En Millions de F.

Type d'investissements	Effectif salarié	6 à 9	10 à 19	20 à 49	50 à 99	100 à 199	200 et plus	Ensemble
Terrains, bâtiments et ouvrages existants		1,5	2,0	5,2	2,0	1,3	5,6	17,5
Construction, génie civil		2,2	7,9	22,8	27,1	8,5	15,2	83,5
Matériel de transport - neuf		35,7	132,9	294,6	168,6	134,7	205,8	972,2
- occasion		63,2	66,0	127,9	46,2	41,1	40,4	384,8
Autre outillage et matériel		7,1	11,5	21,9	18,2	8,5	17,3	84,5
Autres immobilisa- tions corporelles		4,5	3,9	12,3	5,5	4,2	8,4	38,9
<b>Total des investissements</b>		<b>114,1</b>	<b>224,1</b>	<b>484,6</b>	<b>267,5</b>	<b>198,2</b>	<b>292,7</b>	<b>1 581,3</b>
Total 1986		107,5	224,4	506,4	262,3	196,1	305,4	1 602,1

\* voir page 105

Tableau 70\*

## Effectifs occupés selon la taille des entreprises

Effectif salarié de l'entreprise	Entreprises		Effectif total salarié et non salarié à temps plein		Répartition de l'effectif total à temps plein	
	En nombre	En %	En nombre	En %	non salarié	salarié
de 6 à 9	383	25,0	2 113	3,2	231	1 882
de 10 à 19	446	29,2	4 498	6,8	180	4 318
de 20 à 49	449	29,4	10 709	16,1	114	10 595
de 50 à 99	113	7,4	6 725	10,1	6	6 719
de 100 à 199	69	4,5	8 251	12,4	—	8 251
200 et plus	69	4,5	34 047	51,3	—	34 047
<b>TOTAL</b>	<b>1 529</b>	<b>100,0</b>	<b>66 343</b>	<b>100,0</b>	<b>531</b>	<b>65 812</b>
Total 1986	1 529		68 123		614	67 509

Effectif salarié de l'entreprise	Salariés temps plein	Salariés temps partiel	Salariés temps plein et partiel	Rémunérations		
				En Millions de F.	En %	milliers de F. par salarié
de 6 à 9	1 882	816	2 698	182,6	2,5	67,7
de 10 à 19	4 318	2 006	6 324	439,2	6,0	69,4
de 20 à 49	10 595	3 251	13 846	1 117,0	15,4	80,7
de 50 à 99	6 719	1 333	8 052	691,3	9,5	85,9
de 100 à 199	8 251	1 324	9 575	905,9	12,5	94,6
200 et plus	34 047	2 900	36 947	3 937,5	54,1	106,6
<b>TOTAL</b>	<b>65 812</b>	<b>11 630</b>	<b>77 442</b>	<b>7 273,4</b>	<b>100,0</b>	<b>93,9</b>
Total 1986	67 509	9 911	77 420	7 059,0		91,2

Effectif salarié de l'entreprise	Répartition du personnel salarié total à temps plein			Dont personnel salarié roulant	
	Ensemble	Personnel salarié sédentaire	Personnel salarié roulant	Conducteurs d'autobus et d'autocars	Conducteurs routiers et personnel d'accompagnement
de 6 à 9	1 882	345	1 537	1 512	25
de 10 à 19	4 318	966	3 352	3 260	92
de 20 à 49	10 595	2 628	7 967	7 786	181
de 50 à 99	6 719	1 777	4 942	4 832	110
de 100 à 199	8 251	2 529	5 722	5 639	70
200 et plus	34 047	13 021	21 026	20 495	362
<b>TOTAL</b>	<b>65 812</b>	<b>21 266</b>	<b>44 546</b>	<b>43 524</b>	<b>840</b>
Total 1986	67 509	21 233	46 276	44 922	1 151

\* voir page 105

Tableau 71\*

## Effectifs occupés selon la taille des entreprises

Effectif salarié de l'entreprise	Entreprises		Effectif total salarié, et non salarié à temps plein		Répartition de l'effectif total à temps plein	
	En nombre	En %	En nombre	En %	non salarié	salarié
de 6 à 9	16	10,3	84	0,3	4	80
de 10 à 19	17	11,0	235	0,7	—	235
de 20 à 49	41	26,5	1 271	3,9	3	1 268
de 50 à 99	16	10,3	1 164	3,6	1	1 163
de 100 à 199	25	16,1	3 586	11,0	—	3 586
200 et plus	40	25,8	26 235	80,5	—	26 235
<b>TOTAL</b>	<b>155</b>	<b>100,0</b>	<b>32 575</b>	<b>100,0</b>	<b>8</b>	<b>32 567</b>
Total 1986	146		32 419		10	32 409

Effectif salarié de l'entreprise	Salariés temps plein	Salariés temps partiel	Salariés temps plein et partiel	Rémunérations		
				En Millions de F.	En %	milliers de F. par salarié
de 6 à 9	80	31	111	8,1	0,2	72,7
de 10 à 19	235	31	266	21,3	0,6	80,0
de 20 à 49	1 268	105	1 373	127,9	3,4	93,1
de 50 à 99	1 163	32	1 195	122,0	3,2	102,1
de 100 à 199	3 586	118	3 704	416,4	11,0	112,4
200 et plus	26 235	685	26 920	3 075,5	81,6	114,2
<b>TOTAL</b>	<b>32 567</b>	<b>1 002</b>	<b>33 569</b>	<b>3 771,2</b>	<b>100,0</b>	<b>112,3</b>
Total 1986	32 409	486	32 895	3 619,7		110,0

Effectif salarié de l'entreprise	Répartition du personnel salarié total à temps plein			Dont personnel salarié roulant	
	Ensemble	Personnel salarié sédentaire	Personnel salarié roulant	Conducteurs d'autobus et d'autocars	Conducteurs routiers et personnel d'accompagnement
de 6 à 9	80	20	60	60	—
de 10 à 19	235	41	194	192	2
de 20 à 49	1 268	292	976	970	6
de 50 à 99	1 163	257	906	906	—
de 100 à 199	3 586	1 081	2 505	2 455	50
200 et plus	26 235	9 841	16 394	16 107	271
<b>TOTAL</b>	<b>32 567</b>	<b>11 532</b>	<b>21 035</b>	<b>20 690</b>	<b>329</b>
Total 1986	32 409	11 259	21 150	20 721	414

\* voir page 105



Tableau 72\*

## Effectifs occupés selon la taille des entreprises

Effectif salarié de l'entreprise	Entreprises		Effectif total salarié et non salarié à temps plein		Répartition de l'effectif total à temps plein	
	En nombre	En %	En nombre	En %	non salarié	salarié
de 6 à 9	367	26,7	2 029	6,0	227	1 802
de 10 à 19	429	31,2	4 263	12,6	180	4 083
de 20 à 49	408	29,7	9 438	27,9	111	9 327
de 50 à 99	97	7,1	5 561	16,5	5	5 556
de 100 à 199	44	3,2	4 665	13,8	—	4 665
200 et plus	29	2,1	7 812	23,1	—	7 812
<b>TOTAL</b>	<b>1 374</b>	<b>100,0</b>	<b>33 768</b>	<b>100,0</b>	<b>523</b>	<b>33 245</b>
Total 1986	1 383		35 704		604	35 100

Effectif salarié de l'entreprise	Salariés temps plein	Salariés temps partiel	Salariés temps plein et partiel	Rémunérations		
				En Millions de F.	En %	milliers de F. par salarié
de 6 à 9	1 802	785	2 587	174,5	5,0	67,5
de 10 à 19	4 083	1 975	6 058	417,9	11,9	69,0
de 20 à 49	9 327	3 146	12 473	989,1	28,2	79,3
de 50 à 99	5 556	1 301	6 857	569,3	16,3	83,0
de 100 à 199	4 665	1 206	5 871	489,5	14,0	83,4
200 et plus	7 812	2 215	10 027	862,0	24,6	86,0
<b>TOTAL</b>	<b>33 245</b>	<b>10 628</b>	<b>43 873</b>	<b>3 502,3</b>	<b>100,0</b>	<b>79,8</b>
Total 1986	35 100	9 425	44 525	3 439,3		77,2

Effectif salarié de l'entreprise	Répartition du personnel salarié total à temps plein			Dont personnel salarié roulant	
	Ensemble	Personnel salarié sédentaire	Personnel salarié roulant	Conducteurs d'autobus et d'autocars	Conducteurs routiers et personnel d'accompagnement
de 6 à 9	1 802	325	1 477	1 452	25
de 10 à 19	4 083	925	3 158	3 068	90
de 20 à 49	9 327	2 336	6 991	6 816	175
de 50 à 99	5 556	1 520	4 036	3 926	110
de 100 à 199	4 665	1 448	3 217	3 184	20
200 et plus	7 812	3 180	4 632	4 388	91
<b>TOTAL</b>	<b>33 245</b>	<b>9 734</b>	<b>23 511</b>	<b>22 834</b>	<b>511</b>
Total 1986	35 100	9 974	25 126	24 201	737

\* voir page 105

Tableau 80

## Parc Routier

## Transport Urbains et Routiers de Voyageurs

Effectif salarié	Nombre d'entreprises	Autocars Autobus	Voitures P. Ambulances Taxis	Camions Tracteurs	Remorques Semi-Remorques	Autocars et bus par entreprises	Chauffeur par autocars et bus
de 0 à 5	1 402	4 308	872	237	40	3,1	/
de 6 à 9	383	3 257	385	154	20	8,5	0,46
de 10 à 19	446	5 926	612	280	75	13,3	0,55
de 20 à 49	449	11 869	660	408	128	26,4	0,66
de 50 à 99	113	5 907	302	316	115	52,3	0,82
de 100 à 199	69	5 811	399	800	154	84,2	0,97
200 et plus	69	15 299	547	993	130	221,7	1,34
<b>TOTAL</b>	<b>2 931</b>	<b>52 377</b>	<b>3 778</b>	<b>3 187</b>	<b>662</b>	<b>17,9</b>	<b>0,83</b>
Total 1986	2 844	51 738	3 720	3 083	896	18,2	0,87

## Transports Urbains de Voyageurs

Effectif salarié	Nombre d'entreprises	Autocars Autobus	Voitures P. Ambulances Taxis	Camions Tracteurs	Remorques Semi-Remorques	Autocars et bus par entreprises	Chauffeur par autocars et bus
de 0 à 5	21	33	9	—	—	1,6	/
de 6 à 9	16	111	9	4	1	6,9	0,54
de 10 à 19	17	199	2	9	2	11,7	0,96
de 20 à 49	41	941	57	20	1	23,0	1,03
de 50 à 99	16	597	17	92	6	37,3	1,52
de 100 à 199	25	1 768	129	281	136	70,7	1,39
200 et plus	40	9 160	324	674	40	229,0	1,76
<b>TOTAL</b>	<b>176</b>	<b>12 809</b>	<b>547</b>	<b>1 080</b>	<b>186</b>	<b>72,8</b>	<b>1,62</b>
Total 1986	162	12 247	549	1 037	234	75,6	1,69

## Transports Routiers de Voyageurs

Effectif salarié	Nombre d'entreprises	Autocars Autobus	Voitures P. Ambulances Taxis	Camions Tracteurs	Remorques Semi-Remorques	Autocars et bus par entreprises	Chauffeur par autocars et bus
de 0 à 5	1 381	4 275	863	237	40	3,1	/
de 6 à 9	367	3 146	376	150	18	8,6	0,46
de 10 à 19	429	5 727	610	271	73	13,4	0,54
de 20 à 49	408	10 928	603	388	127	26,8	0,62
de 50 à 99	97	5 310	285	224	109	54,7	0,74
de 100 à 199	44	4 043	270	519	18	91,9	0,79
200 et plus	29	6 139	223	319	90	211,7	0,71
<b>TOTAL</b>	<b>2 755</b>	<b>39 569</b>	<b>3 231</b>	<b>2 107</b>	<b>475</b>	<b>14,4</b>	<b>0,58</b>
Total 1986	2 682	39 491	3 170	2 045	662	14,7	0,61

# TRANSPORTS FLUVIAUX DE MARCHANDISES

## SOMMAIRE

		page
Tableau 1	données d'ensemble	133
Tableau 10	structure du secteur	134
Tableau 30	chiffre d'affaires	135
Tableau 40	compte global de résultats	136
Tableaux de la série 50	soldes comptables et ratios de gestion	137
Tableau 60	investissements	139
Tableau 70	effectifs et rémunérations	140

TFM

NOTE : certains résultats des tableaux suivants sont présentés selon sept classes d'effectif salarié de l'entreprise. Mais, pour tenir compte des règles du secret statistique (qui interdisent de publier un résultat portant sur moins de trois entreprises), certaines classes d'effectif ont été parfois regroupées.

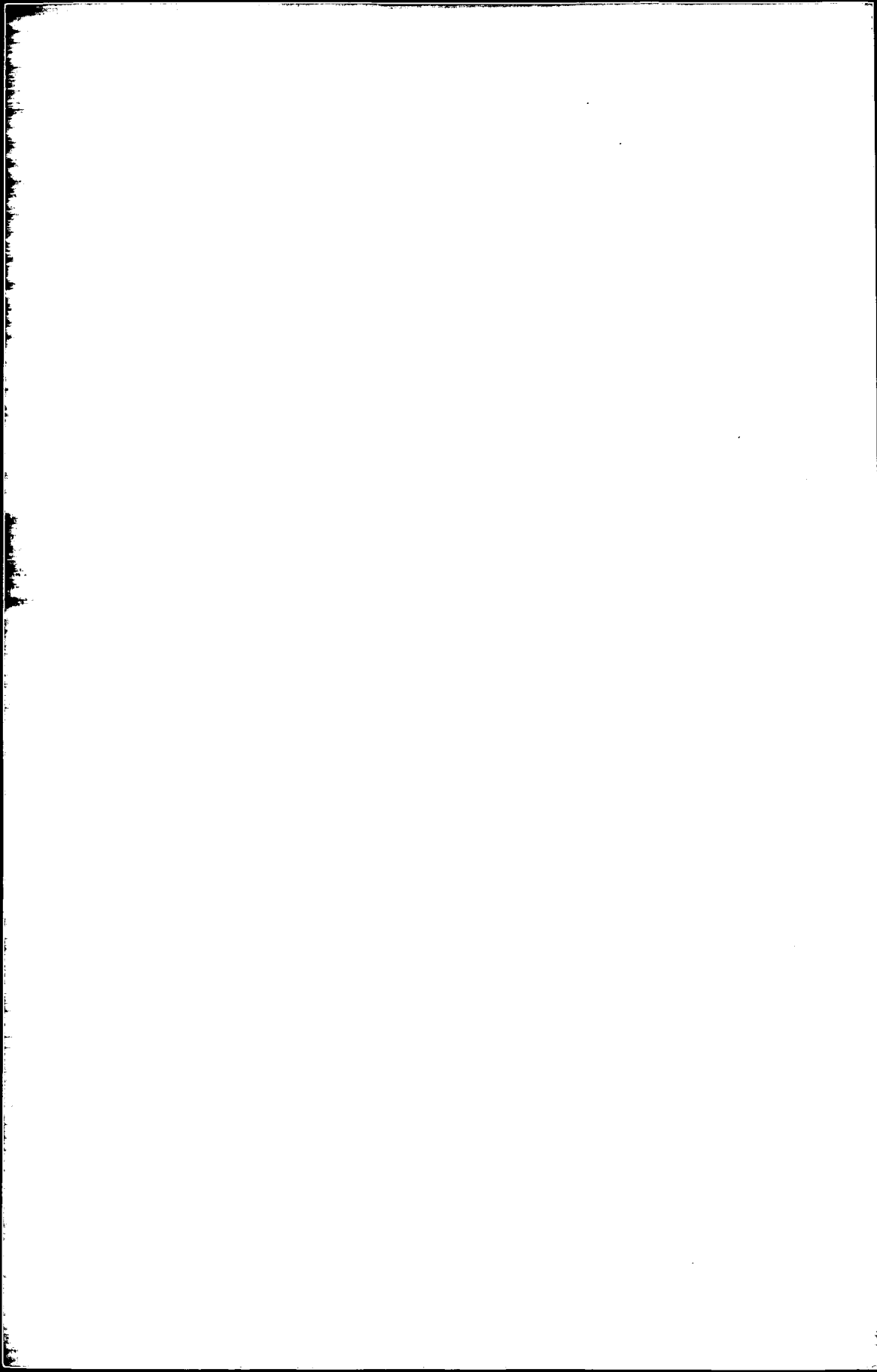

**Tableau 1**  
**Données d'ensemble**  
**Caractéristiques 1987**  
 (entreprises de plus de 5 salariés)

Nombre d'entreprises de plus de 5 salariés		18
	Résultat 1986	22
Effectif permanent total, salarié et non salarié*		855
	1986	1 922
Rémunérations annuelles*	en MF.	84,0
	1986	221,0
Recettes nettes des activités de transport et d'auxiliaires*	en MF.	485,8
	1986	1 317,3
Chiffre d'affaires net, toutes activités*	en MF.	515,4
	1986	1 373,1
Chiffre d'affaires net hors sous-traitance, toutes activités*	en MF.	306,3
	1986	649,5
Investissement des entreprises	en MF.	26,5
	1986	30,1

Note : les recettes sont comptabilisées hors TVA, nettes des sommes versées pour le compte de clients mais y compris les recettes provenant d'opérations sous traitées à des tiers.

\* L'écart important constaté entre les résultats de 1987 et ceux de 1986 provient du passage de l'entreprise SANARA (classée auparavant dans les entreprises de transports fluviaux) dans le secteur des auxiliaires des transports terrestres et fluviaux.

Tableau 10

*Données principales sur les entreprises du secteur selon la taille des entreprises*

Effectif salarié de l'entreprise	Entreprises		Effectif total Salarié et non salarié		Répartition de l'effectif total	
	En nombre	en %	En nombre	en %	non salarié	salarié
de 6 à 9	8	44,4	36	4,2	4	32
de 10 à 19	4	22,2	51	6,0	—	51
20 et plus	6	33,3	768	89,8	—	768
<b>TOTAL</b>	<b>18</b>	<b>100,0</b>	<b>855</b>	<b>100,0</b>	<b>4</b>	<b>851</b>
Total 1986	22		1 922		7	1 915

Effectif salarié de l'entreprise	Chiffre d'affaires net (hors taxes)			Répartition du C.A. net (hors taxes, en MF.)		C.A. net hors sous traitance	
	en Millions de F.	en %	milliers de F. par personne occupée	recettes des activités de transport et d'auxiliaires	recettes des autres activités	en Millions de F.	en milliers de F. par pers. occupée
de 6 à 9	11,9	2,3	331,0	11,6	0,3	9,0	249,7
de 10 à 19	14,7	2,8	287,4	14,5	0,2	14,7	287,4
20 et plus	488,8	94,8	636,4	459,7	29,1	282,6	368,0
<b>TOTAL</b>	<b>515,4</b>	<b>100,0</b>	<b>602,8</b>	<b>485,8</b>	<b>29,6</b>	<b>306,3</b>	<b>358,2</b>
Total 1986	1 373,1		714,4	1 317,3	55,8	649,5	337,9

Effectif salarié de l'entreprise	Investissements totaux			Répartition des investissements en Millions de francs	
	en Millions de F.	en %	milliers de F. par personne occupée	Matériel de transport	Autres investissements
de 6 à 9	—	0,1	0,9	—	—
de 10 à 19	2,9	10,8	56,2	2,2	0,6
20 et plus	23,6	89,1	30,7	21,0	2,7
<b>TOTAL</b>	<b>26,5</b>	<b>100,0</b>	<b>31,0</b>	<b>23,2</b>	<b>3,3</b>
Total 1986	30,1		15,7	19,4	10,7

Tableau 30

*Répartition des recettes de transport et d'auxiliaires par taille d'entreprise et par activité*

Effectif salarié de l'entreprise	Entreprises		Chiffre d'affaires net en MF	Recettes des activités de transport et d'auxiliaires	
	En nombre	En %		en MF	En %
de 6 à 9	8	44,4	11,9	11,6	2,4
de 10 à 19	4	22,2	14,7	14,5	3,0
20 et plus	6	33,3	488,8	459,7	94,6
<b>TOTAL</b>	<b>18</b>	<b>100,0</b>	<b>515,4</b>	<b>485,8</b>	<b>100,0</b>
Total 1986	22		1 373,1	1 317,3	

Activités de transport et d'auxiliaires exercées par les entreprises	Recettes pour cette activité	Part dans l'ensemble
Transports fluviaux de marchandises générales	212,2	41,2
Transports fluviaux de marchandises spécialisées	144,8	28,1
Poussage et remorquage de bateaux	18,2	3,5
Frètement et gérance de bateaux	88,7	17,2
Manutention fluviale	15,3	3,0
Collecte de frêt fluvial	2,3	0,4
Autres activités de transport et d'auxiliaires	4,4	0,9
<b>Ensemble des activités de transport et d'auxiliaires</b>	<b>485,8</b>	<b>94,3</b>
Autres activités	29,6	5,7
<b>ENSEMBLE DES ACTIVITÉS</b>	<b>515,4</b>	<b>100,0</b>
Total 1986	1 373,1	

Tableau 40

*Compte global de résultats du secteur*

Compte de charges	Millions de F.
Achats de marchandises	4,6
Variations de stocks sur marchandises	0,6
Achats de matières premières et approvisionnements	44,1
Variations de stocks sur matières premières	2,0
Autres achats et charges externes	332,4
Impôts, taxes et versements assimilés	9,3
Salaires et traitements	101,2
Charges sociales	46,9
Dotations sur immobilisations (amortissements)	24,2
Dotations sur immobilisations (provisions)	—
Dotations sur actifs circulants (provisions)	0,8
Dotations pour risques et charges (provisions)	17,3
Autres charges	0,5
<b>Total des charges d'exploitation</b>	<b>583,8</b>
Quotes-parts de résultats sur opérations faites en commun	—
Charges financières	14,7
Charges exceptionnelles	82,6
Participation des salariés aux fruits de l'expansion	—
Impôts sur les bénéfices	1,1
<b>TOTAL DES CHARGES</b>	<b>682,2</b>
<b>Résultat net</b>	<b>-0,6</b>
Total des charges 1986	1 535,4
Résultat net 1986	14,5

## Dont

Achats de carburants	34,8
Sous-traitance générale, achats d'études et de prestations	209,1
Redevance de crédit-bail sur matériel de transport	3,2
Location de matériel de transport	26,8
Entretien de matériel de transport	22,5
Assurances véhicules et marchandises	18,4

Compte de produits	Millions de F.
Chiffre d'affaires net	515,4
Production stockée	—
Production immobilisée	0,1
Subventions d'exploitation	—
Reprises sur amortissements, transferts de charges	13,7
Autres produits	11,5
<b>Total des produits d'exploitation</b>	<b>540,7</b>
Quotes-parts de résultats sur opérations faites en commun	13,5
Produits financiers	10,1
Produits exceptionnels	117,3
<b>TOTAL DES PRODUITS</b>	<b>681,5</b>
Total des produits 1986	1 549,8



Tableau 50A

## Détermination des principaux soldes comptables

Valeur ajoutée hors taxes (VAHT)

En Millions de francs

Achats de marchandises nets de variations de stocks	5,2	Chiffre d'affaires net	515,4
Achats de matières premières nets de variations de stocks	46,1	Production stockée	—
Autres achats et charges externes	332,4	Production immobilisée	0,1
Solde : VAHT	131,8		
<b>TOTAL</b>	<b>515,5</b>	<b>TOTAL</b>	<b>515,5</b>
VAHT 1986	368,6		

Valeur ajoutée brute au coût des facteurs (VABCF)

Impôts, taxes et versements assimilés	9,3	VAHT	131,8
Solde : VABCF	122,6	Subventions d'exploitation	—
<b>TOTAL</b>	<b>131,8</b>	<b>TOTAL</b>	<b>131,8</b>
VABCF 1986	348,5		

Excédent brut d'exploitation (EBE)

Salaires et traitements	101,2	VABCF	122,6
Charges sociales	46,9		
Solde : EBE	-25,5		
<b>TOTAL</b>	<b>122,6</b>	<b>TOTAL</b>	<b>122,6</b>
EBE 1986	24,6		

Profit brut courant avant impôt sur les bénéfices (PBCAI)

Autres charges	0,5	EBE	-25,5
Quotes-parts de résultats sur opérations faites en commun	—	Autres produits	11,5
Charges financières	14,7	Quotes-parts de résultats sur opérations faites en commun	13,5
Solde : PBCAI	-5,7	Produits financiers	10,1
<b>TOTAL</b>	<b>9,5</b>	<b>TOTAL</b>	<b>9,5</b>
PBCAI 1986	26,0		

Résultat net

Amortissements	24,2	PBCAI	-5,7
Provisions	18,0	Reprises sur amortissements, transferts de charges	13,7
Charges exceptionnelles	82,6	Produits exceptionnels	117,3
Participation des salariés aux fruits de l'expansion	—		
Impôts sur les bénéfices	1,1		
Solde : Résultat net	-0,6		
<b>TOTAL</b>	<b>125,3</b>	<b>TOTAL</b>	<b>125,3</b>
Résultat net 1986	14,5		

Tableau 50B

**Valeur ajoutée brute au coût des facteurs**  
**Excédent brut d'exploitation, selon la taille des entreprises**

Effectif salarié de l'entreprise	Valeur ajoutée brute au coût des facteurs (VABCF)			Excédent brut d'exploitation (EBE)		
	Millions de F.	En %	milliers de F. par personne occupée	Millions de F.	En %	milliers de F. par personne occupée
de 6 à 9	4,3	3,5	118,8	-0,7	—	-20,0
de 10 à 19	8,4	6,8	164,6	0,4	—	7,3
20 et plus	109,9	89,7	143,1	-25,2	—	-32,8
<b>TOTAL</b>	<b>122,6</b>	<b>100,0</b>	<b>143,3</b>	<b>-25,5</b>	<b>—</b>	<b>-29,9</b>
Total 1986	348,5		181,3	24,6		12,8

Tableau 50C

**Principaux ratios de gestion selon la taille des entreprises**  
**en %**

Effectif salarié de l'entreprise	Frais de personnel	EBE	Frais financiers	Profit brut courant avant impôt	Dotations aux amortissements	Inves-tissements
	VABCF	VABCF	VABCF	VABCF	VABCF	VABCF
de 6 à 9	116,9	-16,9	16,4	42,0	26,9	0,8
de 10 à 19	95,6	4,4	12,2	21,5	26,6	34,1
20 et plus	122,9	-22,9	11,8	-8,5	18,9	21,5
<b>TOTAL</b>	<b>120,8</b>	<b>-20,8</b>	<b>12,0</b>	<b>-4,7</b>	<b>19,7</b>	<b>21,6</b>
Total 1986	92,9	7,1	8,4	7,5	11,1	8,6

Tableau 60

**Décomposition des investissements par type d'investissements  
et par taille d'entreprise**

En Millions de F.

Type d'investissements \ Effectif salarié	6 à 9	10 à 19	20 et plus	Ensemble
Terrains, bâtiments et ouvrages existants	—	—	0,2	0,2
Construction, génie civil	—	—	0,2	0,2
Matériel de transport				
- neuf	—	—	17,6	17,6
- occasion	—	2,2	3,3	5,6
Autre outillage et matériel	—	0,4	1,2	1,6
Autres immobilisations corporelles	—	0,3	1,1	1,4
<b>Total des investissements</b>	—	<b>2,9</b>	<b>23,6</b>	<b>26,5</b>
<b>Total 1986</b>	<b>0,6</b>	<b>0,1</b>	<b>29,4</b>	<b>30,1</b>

TFM

Tableau 70

## Effectifs occupés selon la taille des entreprises

Effectif salarié de l'entreprise	Entreprises		Effectif total salarié et non salarié à temps plein		Répartition de l'effectif total à temps plein	
	En nombre	En %	En nombre	En %	non salarié	salarié
de 6 à 9	8	44,4	35	4,4	4	31
de 10 à 19	4	22,2	48	6,0	—	48
20 et plus	6	33,3	711	89,5	—	711
<b>TOTAL</b>	<b>18</b>	<b>100,0</b>	<b>794</b>	<b>100,0</b>	<b>4</b>	<b>790</b>
Total 1986	22		1 888		7	1 881

Effectif salarié de l'entreprise	Salariés temps partiel	Salariés temps plein et partiel	Frais de personnel		
			En Millions de F.	En %	milliers de F. par salarié
de 6 à 9	1	32	5,0	3,4	156,3
de 10 à 19	3	51	8,0	5,4	156,9
20 et plus	57	768	135,1	91,2	175,9
<b>TOTAL</b>	<b>61</b>	<b>851</b>	<b>148,1</b>	<b>100,0</b>	<b>174,0</b>
Total 1986	34	1 915	323,9		169,1

Effectif salarié de l'entreprise	Répartition du personnel salarié total à temps plein		
	Ensemble	Personnel salarié sédentaire	Personnel salarié navigant
de 6 à 9	31	7	24
de 10 à 19	48	21	27
20 et plus	711	289	422
<b>TOTAL</b>	<b>790</b>	<b>317</b>	<b>473</b>
Total 1986	1 881	1 041	840

# TRANSPORTS MARITIMES

## SOMMAIRE

		page
Tableau 1	données d'ensemble	143
Tableaux de la série 10	structure du secteur	144
Tableaux de la série 20	données détaillées sur les entreprises de 0 à 5 salariés	148
Tableaux de la série 30	chiffre d'affaires	149
Tableaux de la série 40	compte global de résultats autres achats et charges externes	153
Tableaux de la série 50	soldes comptables et ratios de gestion	158
Tableaux de la série 60	investissements	164
Tableaux de la série 70	effectifs et rémunérations	165

NOTE : certains résultats des tableaux suivants sont présentés selon sept classes d'effectif salarié de l'entreprise. Mais, pour tenir compte des règles du secret statistique (qui interdisent de publier un résultat portant sur moins de trois entreprises), certaines classes d'effectif ont été parfois regroupées.



Tableau 1

## Données d'ensemble

Caractéristiques 1987	Ensemble	Tr. Mar. de produits autres que pétroliers	Tr. Mar. de produits pétroliers	Navigation côtière et d'estuaire
Nombre estimé d'entreprises de 0 à 5 salariés	55	48	6	1
1987				
Résultat 1986	43	34	9	—
Nombre d'entreprises de plus de 5 salariés	76	55	7	14
1986	78	52	9	17
Nombre total d'entreprises du secteur	131	103	13	15
1986	121	86	18	17
Effectif total, salarié et non salarié du secteur	14 703	12 734	1 457	512
1986	17 067	14 636	1 794	637
Rémunérations annuelles	en MF. 2 527,4	2 135,5	308,4	83,5
1986	2 830,1	2 404,6	340,0	85,5
Recettes nettes des activités de transport et d'auxiliaires	en MF. 16 746,7	13 531,0	3 023,9	191,9
1986	18 963,2	14 721,0	4 021,4	220,8
Chiffre d'affaires net, toutes activités	en MF. 17 118,2	13 831,7	3 087,7	198,9
1986	19 636,9	15 054,6	4 354,3	228,0
Chiffre d'affaires net hors sous-traitance, toutes activités	en MF. 15 891,4	12 640,9	3 062,1	188,3
1986	17 921,4	13 525,9	4 176,9	218,6
Investissement des entreprises	en MF. 1 134,5	644,2	470,3	20,0
1986	1 407,2	979,1	399,4	28,7

Note : les recettes sont comptabilisées hors TVA, nettes des sommes versées pour le compte de clients mais y compris les recettes provenant d'opérations sous traitées à des tiers.

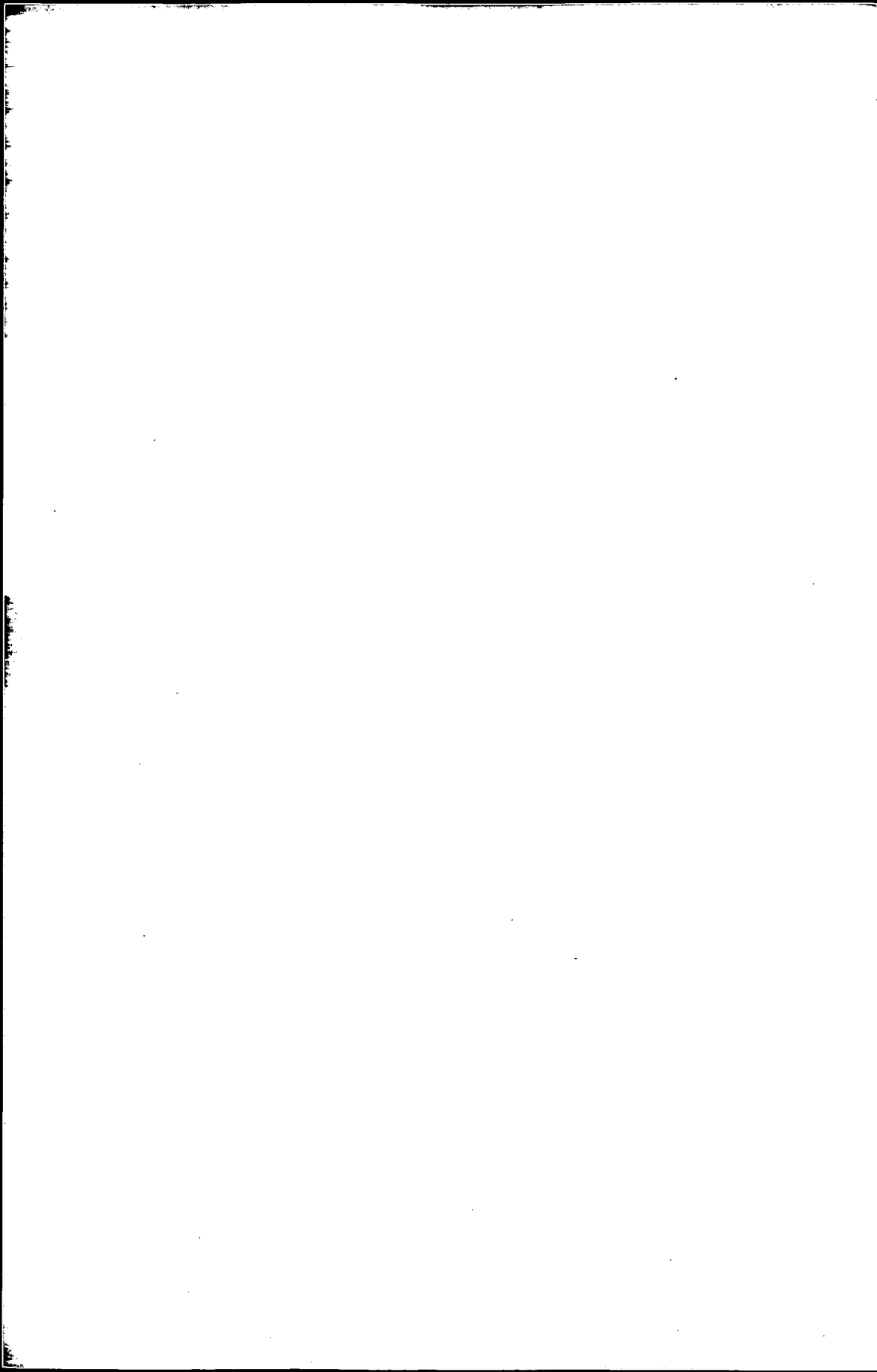
Tableau 10

## Données principales sur les entreprises du secteur selon la taille des entreprises

Effectif salarié de l'entreprise	Entreprises		Effectif total Salarié et non salarié		Répartition de l'effectif total	
	En nombre	en %	En nombre	en %	non salarié	salarié
de 0 à 5	55	42,0	95	0,6	26	69
de 6 à 9	16	12,2	125	0,9	2	123
de 10 à 19	9	6,9	154	1,0	—	154
de 20 à 49	19	14,5	600	4,1	2	598
de 50 à 99	8	6,1	603	4,1	—	603
de 100 à 199	7	5,3	967	6,6	—	967
200 et plus	17	13,0	12 159	82,7	—	12 159
<b>TOTAL</b>	<b>131</b>	<b>100,0</b>	<b>14 703</b>	<b>100,0</b>	<b>30</b>	<b>14 673</b>
Total 1986	121		17 067		7	17 060

Effectif salarié de l'entreprise	Chiffre d'affaires net (hors taxes)			Répartition du C.A. net (hors taxes, en MF.)		C.A. net hors sous traitance	
	en Millions de F.	en %	milliers de F. par personne occupée	recettes des activités de transport et d'auxiliaires	recettes des autres activités	en Millions de F.	en milliers de F. par pers. occupée
de 0 à 5	2 177,5	12,7	22 921,0	2 175,1	2,4	/	/
de 6 à 9	131,7	0,8	1 053,7	130,5	1,2	128,9	1 030,9
de 10 à 19	153,6	0,9	997,5	151,9	1,8	146,9	953,8
de 20 à 49	1 385,8	8,1	2 309,7	1 357,5	28,3	1 328,8	2 214,7
de 50 à 99	527,8	3,1	875,3	489,6	38,2	518,4	859,7
de 100 à 199	1 462,7	8,5	1 512,7	1 258,4	204,4	1 458,6	1 508,3
200 et plus	11 279,0	65,9	927,6	11 183,8	95,2	10 242,5	842,4
<b>TOTAL</b>	<b>17 118,2</b>	<b>100,0</b>	<b>1 164,3</b>	<b>16 746,7</b>	<b>371,5</b>	<b>(a) 13 824,1</b>	<b>(a) 946,3</b>
Total 1986	19 636,9		1 150,6	18 963,2	673,7	15 404,1	904,3

Effectif salarié de l'entreprise	Investissements totaux			Répartition des investissements en Millions de francs	
	en Millions de francs	en %	milliers de F. par personne occupée	Matériel de transport	Autres investissements
de 0 à 5	111,5	9,8	1 173,2	108,8	2,7
de 6 à 9	6,5	0,6	51,9	4,2	2,3
de 10 à 19	0,2	—	1,3	—	0,2
de 20 à 49	21,8	1,9	36,4	17,5	4,3
de 50 à 99	27,8	2,4	46,0	27,0	0,7
de 100 à 199	86,3	7,6	89,2	3,7	82,6
200 et plus	880,5	77,6	72,4	188,2	692,3
<b>TOTAL</b>	<b>1 134,5</b>	<b>100,0</b>	<b>77,2</b>	<b>349,4</b>	<b>785,1</b>
Total 1986	1 407,2		82,5	488,8	918,4

(a) : Total partiel ; ne concerne que les entreprises de plus de 5 salariés.



Tableau 11

*Données principales sur les entreprises du secteur selon la taille des entreprises*

Effectif salarié de l'entreprise	Entreprises		Effectif total Salarié et non salarié		Répartition de l'effectif total	
	En nombre	en %	En nombre	en %	non salarié	salarié
de 0 à 5	48	46,6	88	0,7	26	62
de 6 à 9	10	9,7	80	0,6	2	78
de 10 à 19	6	5,8	107	0,8	—	107
de 20 à 49	17	16,5	551	4,3	2	549
de 50 à 99	3	2,9	210	1,6	—	210
de 100 à 199	7	6,8	967	7,6	—	967
200 et plus	12	11,7	10 731	84,3	—	10 731
<b>TOTAL</b>	<b>103</b>	<b>100,0</b>	<b>12 734</b>	<b>100,0</b>	<b>30</b>	<b>12 704</b>
Total 1986	86		14 636		5	14 631

Effectif salarié de l'entreprise	Chiffre d'affaires net (hors taxes)			Répartition du C.A. net (hors taxes, en MF.)		C.A. net hors sous traitance	
	en Millions de F.	en %	milliers de F. par personne occupée	recettes des activités de transport et d'auxiliaires	recettes des autres activités	en Millions de F.	en milliers de F. par pers. occupée
de 0 à 5	979,8	7,1	11 133,7	977,3	2,4	/	/
de 6 à 9	102,0	0,7	1 274,7	101,0	1,0	101,4	1 267,4
de 10 à 19	124,0	0,9	1 159,3	123,8	0,3	119,9	1 120,8
de 20 à 49	1 358,8	9,8	2 466,1	1 335,8	23,0	1 301,9	2 362,7
de 50 à 99	270,4	2,0	1 287,6	270,4	—	261,0	1 243,0
de 100 à 199	1 462,7	10,6	1 512,7	1 258,4	204,4	1 458,6	1 508,3
200 et plus	9 533,9	68,9	888,4	9 464,3	69,7	8 524,9	794,4
<b>TOTAL</b>	<b>13 831,7</b>	<b>100,0</b>	<b>1 086,2</b>	<b>13 531,0</b>	<b>300,7</b>	<b>(a) 11 767,6</b>	<b>(a) 930,5</b>
Total 1986	15 054,6		1 028,6	14 721,0	333,6	12 550,5	859,3

Effectif salarié de l'entreprise	Investissements totaux			Répartition des investissements en Millions de francs	
	en Millions de francs	en %	milliers de F. par personne occupée	Matériel de transport	Autres investissements
de 0 à 5	107,6	16,7	1 223,0	106,4	1,2
de 6 à 9	3,9	0,6	49,2	2,5	1,5
de 10 à 19	0,1	—	0,9	—	0,1
de 20 à 49	13,1	2,0	23,8	9,8	3,3
de 50 à 99	3,4	0,5	16,2	3,3	0,1
de 100 à 199	86,3	13,4	89,2	3,7	82,6
200 et plus	429,8	66,7	40,0	156,0	273,7
<b>TOTAL</b>	<b>644,2</b>	<b>100,0</b>	<b>50,6</b>	<b>281,6</b>	<b>362,6</b>
Total 1986	979,1		66,9	110,9	868,3

(a) : Total partiel ; ne concerne que les entreprises de plus de 5 salariés.

Tableau 12

*Données principales sur les entreprises du secteur selon la taille des entreprises*

Effectif salarié de l'entreprise	Entreprises		Effectif total Salarié et non salarié		Répartition de l'effectif total	
	En nombre	en %	En nombre	en %	non salarié	salarié
de 0 à 5	6	46,2	3	0,2	—	3
de 6 à 9	—	—	—	—	—	—
de 10 à 19	—	—	—	—	—	—
de 20 à 49	—	—	—	—	—	—
de 50 à 99	3	23,1	266	18,3	—	266
de 100 à 199	—	—	—	—	—	—
200 et plus	4	30,8	1 188	81,5	—	1 188
<b>TOTAL</b>	<b>13</b>	<b>100,0</b>	<b>1 457</b>	<b>100,0</b>	<b>—</b>	<b>1 457</b>
Total 1986	18		1 794		—	1 794

Effectif salarié de l'entreprise	Chiffre d'affaires net (hors taxes)			Répartition du C.A. net (hors taxes, en MF.)		C.A. net hors sous traitance	
	en Millions de F.	en %	milliers de F. par personne occupée	recettes des activités de transport et d'auxiliaires	recettes des autres activités	en Millions de F.	en milliers de F. par pers. occupée
de 0 à 5	1 197,3	38,8	399,1	1 197,3	—	/	/
de 6 à 9	—	—	—	—	—	—	—
de 10 à 19	—	—	—	—	—	—	—
de 20 à 49	—	—	—	—	—	—	—
de 50 à 99	237,2	7,7	891,7	199,0	38,2	237,1	891,4
de 100 à 199	—	—	—	—	—	—	—
200 et plus	1 653,1	53,5	1 391,5	1 627,6	25,5	1 631,3	1 373,2
<b>TOTAL</b>	<b>3 087,7</b>	<b>100,0</b>	<b>2 119,2</b>	<b>3 023,9</b>	<b>63,8</b>	<b>(a) 1 868,4</b>	<b>(a) 1 285,0</b>
Total 1986	4 354,3		2 427,1	4 021,4	332,9	2 635,0	1 470,4

Effectif salarié de l'entreprise	Investissements totaux			Répartition des investissements en Millions de francs	
	en Millions de francs	en %	milliers de F. par personne occupée	Matériel de transport	Autres investissements
de 0 à 5	1,7	0,4	558,2	0,9	0,7
de 6 à 9	—	—	—	—	—
de 10 à 19	—	—	—	—	—
de 20 à 49	—	—	—	—	—
de 50 à 99	23,6	5,0	88,6	23,2	0,4
de 100 à 199	—	—	—	—	—
200 et plus	445,1	94,6	374,6	27,6	417,4
<b>TOTAL</b>	<b>470,3</b>	<b>100,0</b>	<b>322,8</b>	<b>51,8</b>	<b>418,5</b>
Total 1986	399,4		222,7	355,5	43,2

(a) : Total partiel ; ne concerne que les entreprises de plus de 5 salariés.

Tableau 13

*Données principales sur les entreprises du secteur selon la taille des entreprises*

Effectif salarié de l'entreprise	Entreprises		Effectif total Salarié et non salarié		Répartition de l'effectif total	
	En nombre	en %	En nombre	en %	non salarié	salarié
de 0 à 9	7	46,7	49	9,6	—	49
de 10 à 49	5	33,3	96	18,8	—	96
50 et plus	3	20,0	367	71,7	—	367
<b>TOTAL</b>	<b>15</b>	<b>100,0</b>	<b>512</b>	<b>100,0</b>	—	<b>512</b>
Total 1986	17		637		2	635

Effectif salarié de l'entreprise	Chiffre d'affaires net (hors taxes)			Répartition du C.A. net (hors taxes, en MF.)		C.A. net hors sous traitance	
	en Millions de F.	en %	milliers de F. par personne occupée	recettes des activités de transport et d'auxiliaires	recettes des autres activités	en Millions de F.	en milliers de F. par pers. occupée
de 0 à 9	30,1	15,1	614,6	29,9	0,2	27,5	560,5
de 10 à 49	56,6	28,4	589,1	49,7	6,8	53,9	561,7
50 et plus	112,2	56,4	305,8	112,2	—	106,6	290,3
<b>TOTAL</b>	<b>198,9</b>	<b>100,0</b>	<b>388,5</b>	<b>191,9</b>	<b>7,0</b>	<b>188,3</b>	<b>367,8</b>
Total 1986	228,0		357,9	220,8	7,2	218,6	343,2

Effectif salarié de l'entreprise	Investissements totaux			Répartition des investissements en Millions de francs	
	en Millions de francs	en %	milliers de F. par personne occupée	Matériel de transport	Autres investissements
de 0 à 9	4,7	23,6	96,1	3,2	1,5
de 10 à 49	8,8	44,1	91,8	7,7	1,1
50 et plus	6,5	32,3	17,6	5,1	1,4
<b>TOTAL</b>	<b>20,0</b>	<b>100,0</b>	<b>39,0</b>	<b>16,0</b>	<b>4,0</b>
Total 1986	28,7		45,0	22,4	6,3

Tableau 20

Données détaillées sur les entreprises employant de 0 à 5 salariés

Effectif salarié de l'entreprise	Entreprises		Effectif total salarié et non salarié	
	en nombre	en %	en nombre	en %
0 salarié	30	54,5	18	18,9
1 salarié	8	14,5	11	11,6
2 salariés	6	10,9	15	15,8
3 à 5 salariés	11	20,0	51	53,7
<b>TOTAL</b>	<b>55</b>	<b>100,0</b>	<b>95</b>	<b>100,0</b>
Total 1986	43		33	

Effectif salarié de l'entreprise	Chiffre d'affaires net (hors taxes)			Répartition du C.A. net (hors taxes) en Millions de F.	
	Millions de F.	en %	En milliers de F. par personne occupée	Recettes des act. de transport et d'auxiliaires	Recettes des autres activités
0 salarié	1 920,5	92,1	106 695,5	1 920,5	—
1 salarié	81,5	3,9	7 405,3	81,4	—
2 salariés	30,3	1,5	2 019,9	30,3	—
3 à 5 salariés	53,1	2,5	1 040,6	50,7	2,4
<b>TOTAL</b>	<b>2 085,3</b>	<b>100,0</b>	<b>21 951,0</b>	<b>2 082,9</b>	<b>2,4</b>
Total 1986	2 561,2		77 612,8	2 555,8	4,4

Effectif salarié de l'entreprise	Investissements totaux			Répartition des investissements en Millions de F.		
	Millions de F.	en %	en milliers de F. par personne occupée	matériel de transport		autres investissements
				neuf	d'occasion	
0 salarié	106,9	95,9	5 936,6	1,3	104,0	1,5
1 salarié	0,8	0,7	75,3	0,7	0,1	—
2 salariés	0,1	0,1	9,9	0,1	—	—
3 à 5 salariés	3,6	3,2	70,9	0,9	1,6	1,1
<b>TOTAL</b>	<b>111,5</b>	<b>100,0</b>	<b>1 173,2</b>	<b>3,1</b>	<b>105,6</b>	<b>2,7</b>
Total 1986	346,3		10 494,7	337,0	5,7	3,6

Effectif salarié de l'entreprise	Répartition de l'effectif total employé		Rémunérations		
	Effectif non salarié	effectif salarié	En Millions de F.	en %	En milliers de F. par salarié
0 salarié	18	—	1,3	8,7	
1 salarié	3	8	0,8	5,4	101,3
2 salariés	3	12	6,3	42,2	524,4
3 à 5 salariés	2	49	6,5	43,6	132,7
<b>TOTAL</b>	<b>26</b>	<b>69</b>	<b>14,9</b>	<b>100,0</b>	<b>215,9</b>
Total 1986	4	29	4,8		165,2

Tableau 30

*Répartition des recettes de transport et d'auxiliaires par taille d'entreprise et par activité*

Effectif salarié de l'entreprise	Entreprises		Chiffre d'affaires net en MF	Recettes des activités de transports et d'auxiliaires en MF	
	En nombre	En %		en MF	En %
de 0 à 5	55	42,0	2 177,5	2 175,1	13,0
de 6 à 9	16	12,2	131,7	130,5	0,8
de 10 à 19	9	6,9	153,6	151,9	0,9
de 20 à 49	19	14,5	1 385,8	1 357,5	8,1
de 50 à 99	8	6,1	527,8	489,6	2,9
de 100 à 199	7	5,3	1 462,7	1 258,4	7,5
200 et plus	17	13,0	11 279,0	11 183,8	66,8
<b>TOTAL</b>	<b>131</b>	<b>100,0</b>	<b>17 118,2</b>	<b>16 746,7</b>	<b>100,0</b>
Total 1986	121		19 636,9	18 963,2	

Activités de transport et d'auxiliaires exercées par les entreprises	Recettes pour cette activité	Part dans l'ensemble
Transports au long cours ou en cabotage	13 344,0	78,0
- de passagers	1 158,7	6,8
- de produits pétroliers	3 079,7	18,0
- d'autres marchandises	9 105,5	53,2
Navigation côtière et d'estuaire	185,6	1,1
Frètement de navires	1 438,6	8,4
Gérance de navires	418,3	2,4
Activités d'auxiliaires de transports maritimes	320,1	1,9
- transit	87,5	0,5
- manutention portuaire	111,3	0,7
- agence maritime et de consignation, courtage	121,3	0,7
Autres activités de transport et d'auxiliaires	1 040,1	6,1
<b>Ensemble des activités de transport et d'auxiliaires</b>	<b>16 746,7</b>	<b>97,8</b>
Autres activités	371,5	2,2
<b>ENSEMBLE DES ACTIVITÉS</b>	<b>17 118,2</b>	<b>100,0</b>
Total 1986	19 636,9	

**Recettes non soumises à TVA pour quelques activités significatives**

Transports maritimes de passagers	1 145,1
Transports maritimes de produits pétroliers	2 781,7
Transports d'autres marchandises	9 064,4

Tableau 31

## Répartition des recettes de transport et d'auxiliaires par taille d'entreprise et par activité

Effectif salarié de l'entreprise	Entreprises		Chiffre d'affaires net en MF	Recettes des activités de transports et d'auxiliaires	
	En nombre	En %		en MF	En %
de 0 à 5	48	46,6	979,8	977,3	7,2
de 6 à 9	10	9,7	102,0	101,0	0,7
de 10 à 19	6	5,8	124,0	123,8	0,9
de 20 à 49	17	16,5	1 358,8	1 335,8	9,9
de 50 à 99	3	2,9	270,4	270,4	2,0
de 100 à 199	7	6,8	1 462,7	1 258,4	9,3
200 et plus	12	11,7	9 533,9	9 464,3	69,9
<b>TOTAL</b>	<b>103</b>	<b>100,0</b>	<b>13 831,7</b>	<b>13 531,0</b>	<b>100,0</b>
Total 1986	86		15 054,6	14 721,0	

Activités de transport et d'auxiliaires exercées par les entreprises	Recettes pour cette activité	Part dans l'ensemble
Transports au long cours ou en cabotage	10 334,1	74,7
- de passagers	1 158,7	8,4
- de produits pétroliers	89,7	0,6
- d'autres marchandises	9 085,6	65,7
Navigation côtière et d'estuaire	—	—
Frètement de navires	1 438,5	10,4
Gérance de navires	418,3	3,0
Activités d'auxiliaires de transports maritimes	320,1	2,3
- transit	87,5	0,6
- manutention portuaire	111,3	0,8
- agence maritime et de consignation, courtage	121,3	0,9
Autres activités de transport et d'auxiliaires	1 020,0	7,4
<b>Ensemble des activités de transport et d'auxiliaires</b>	<b>13 531,0</b>	<b>97,8</b>
Autres activités	300,7	2,2
<b>ENSEMBLE DES ACTIVITÉS</b>	<b>13 831,7</b>	<b>100,0</b>
Total 1986	15 054,6	

## Recettes non soumises à TVA pour quelques activités significatives

Transports maritimes de passagers	1 145,1
Transports maritimes de produits pétroliers	78,0
Transports d'autres marchandises	9 047,7

Tableau 32

Répartition des recettes de transport et d'auxiliaires par taille d'entreprise et par activité

Effectif salarié de l'entreprise	Entreprises		Chiffre d'affaires net en MF	Recettes des activités de transports et d'auxiliaires	
	En nombre	En %		en MF	En %
de 0 à 5	6	46,2	1 197,3	1 197,3	39,6
de 6 à 9	—	—	—	—	—
de 10 à 19	—	—	—	—	—
de 20 à 49	—	—	—	—	—
de 50 à 99	3	23,1	237,2	199,0	6,6
de 100 à 199	—	—	—	—	—
200 et plus	4	30,8	1 653,1	1 627,6	53,8
<b>TOTAL</b>	<b>13</b>	<b>100,0</b>	<b>3 087,7</b>	<b>3 023,9</b>	<b>100,0</b>
Total 1986	18		4 354,3	4 021,4	

Activités de transport et d'auxiliaires exercées par les entreprises	Recettes pour cette activité	Part dans l'ensemble
Transports au long cours ou en cabotage	3 006,7	97,4
- de passagers	—	—
- de produits pétroliers	2 990,0	96,8
- d'autres marchandises	16,7	0,5
Navigation côtière et d'estuaire	—	—
Frètement de navires	—	—
Gérance de navires	—	—
Activités d'auxiliaires de transports maritimes	—	—
- transit	—	—
- manutention portuaire	—	—
- agence maritime et de consignation, courtage	—	—
Autres activités de transport et d'auxiliaires	17,2	0,6
<b>Ensemble des activités de transport et d'auxiliaires</b>	<b>3 023,9</b>	<b>98,0</b>
Autres activités	63,8	2,0
<b>ENSEMBLE DES ACTIVITÉS</b>	<b>3 087,7</b>	<b>100,0</b>
Total 1986	4 354,3	

Recettes non soumises à TVA pour quelques activités significatives

Transports maritimes de passagers	—
Transports maritimes de produits pétroliers	2 703,7
Transports d'autres marchandises	16,7

Tableau 33

*Répartition des recettes de transport et d'auxiliaires par taille d'entreprise et par activité*

Effectif salarié de l'entreprise	Entreprises		Chiffre d'affaires net en MF	Recettes des activités de transports et d'auxiliaires	
	En nombre	En %		en MF	En %
de 0 à 9	7	46,7	30,1	29,9	15,6
de 10 à 49	5	33,3	56,6	49,7	25,9
50 et plus	3	20,0	112,2	112,2	58,5
<b>TOTAL</b>	<b>15</b>	<b>100,0</b>	<b>198,9</b>	<b>191,9</b>	<b>100,0</b>
Total 1986	17		228,0	220,8	

Activités de transport et d'auxiliaires exercées par les entreprises	Recettes pour cette activité	Part dans l'ensemble
Transports au long cours ou en cabotage	3,2	1,6
- de passagers	—	—
- de produits pétroliers	—	—
- d'autres marchandises	3,2	1,6
Navigation cotière et d'estuaire	185,6	93,3
Frètement de navires	0,1	0,1
Gérance de navires	—	—
Activités d'auxiliaires de transports maritimes	—	—
- transit	—	—
- manutention portuaire	—	—
- agence maritime et de consignation, courtage	—	—
Autres activités de transport et d'auxiliaires	3,0	1,5
<b>Ensemble des activités de transport et d'auxiliaires</b>	<b>191,9</b>	<b>96,4</b>
Autres activités	7,0	3,5
<b>ENSEMBLE DES ACTIVITÉS</b>	<b>198,9</b>	<b>100,0</b>
Total 1986	228,0	

**Recettes non soumises à TVA pour quelques activités significatives**

Transports maritimes de passagers	—
Transports maritimes de produits pétroliers	—
Transports d'autres marchandises	—



Tableau 40

## Compte global de résultat du secteur

Compte de charges	Millions de F.
Achats de marchandises	178,3
Variations de stocks sur marchandises	14,8
Achats de matières premières et approvisionnements	1 305,9
Variations de stocks sur matières premières	22,8
Autres achats et charges externes	11 896,6
Impôts, taxes et versements assimilés	186,5
Salaires et traitements	2 819,2
Charges sociales	1 290,2
Dotations sur immobilisations (amortissements)	1 469,2
Dotations sur immobilisations (provisions)	256,0
Dotations sur actifs circulants (provisions)	27,5
Dotations pour risques et charges (provisions)	85,5
Autres charges	104,2
<b>Total des charges d'exploitation</b>	<b>19 656,6</b>
Quotes-parts de résultats sur opérations faites en commun	190,6
Charges financières	1 277,8
Charges exceptionnelles	2 209,0
Participation des salariés aux fruits de l'expansion	1,3
Impôts sur les bénéfices	105,5
<b>TOTAL DES CHARGES</b>	<b>23 440,9</b>
<b>Résultat net</b>	<b>535,4</b>
Total des charges 1986	25 608,0
Résultat net 1986	-666,8

## Dont

Achats de carburants	881,4
Sous-traitance générale, achats d'études et de prestations	1 226,9
Redevance de crédit-bail sur matériel de transport	272,9
Location de matériel de transport	2 715,6
Entretien de matériel de transport	552,7
Assurances véhicules et marchandises	316,0

Compte de produits	Millions de F.
Chiffre d'affaires net	17 118,2
Production stockée	-28,1
Production immobilisée	17,3
Subventions d'exploitation	787,3
Reprises sur amortissements, transferts de charges	1 160,9
Autres produits	254,1
<b>Total des produits d'exploitation</b>	<b>19 309,7</b>
Quotes-parts de résultats sur opérations faites en commun	214,9
Produits financiers	838,8
Produits exceptionnels	3 612,9
<b>TOTAL DES PRODUITS</b>	<b>23 976,4</b>
Total des produits 1986	24 941,2

Tableau 41

## Compte global de résultat du secteur

Compte de charges	Millions de F.
Achats de marchandises	176,2
Variations de stocks sur marchandises	14,8
Achats de matières premières et approvisionnements	1 070,2
Variations de stocks sur matières premières	22,1
Autres achats et charges externes	9 568,3
Impôts, taxes et versements assimilés	163,3
Salaires et traitements	2 464,1
Charges sociales	1 123,1
Dotations sur immobilisations (amortissements)	1 159,9
Dotations sur immobilisations (provisions)	149,8
Dotations sur actifs circulants (provisions)	26,2
Dotations pour risques et charges (provisions)	62,6
Autres charges	55,5
<b>Total des charges d'exploitation</b>	<b>16 056,1</b>
Quotes-parts de résultats sur opérations faites en commun	152,2
Charges financières	1 018,5
Charges exceptionnelles	1 861,8
Participation des salariés aux fruits de l'expansion	1,3
Impôts sur les bénéfices	79,1
<b>TOTAL DES CHARGES</b>	<b>19 169,1</b>
<b>Résultat net</b>	<b>581,4</b>
Total des charges 1986	19 756,3
Résultat net 1986	-417,9

## Dont

Achats de carburants	700,7
Sous-traitance générale, achats d'études et de prestations	1 190,8
Redevance de crédit-bail sur matériel de transport	264,2
Location de matériel de transport	2 016,7
Entretien de matériel de transport	403,4
Assurances véhicules et marchandises	222,5

Compte de produits	Millions de F.
Chiffre d'affaires net	13 831,7
Production stockée	-14,1
Production immobilisée	16,7
Subventions d'exploitation	772,6
Reprises sur amortissements, transferts de charges	925,0
Autres produits	193,5
<b>Total des produits d'exploitation</b>	<b>15 725,4</b>
Quotes-parts de résultats sur opérations faites en commun	205,9
Produits financiers	699,3
Produits exceptionnels	3 120,0
<b>TOTAL DES PRODUITS</b>	<b>19 750,6</b>
Total des produits 1986	19 338,4

Tableau 42

## Compte global de résultat du secteur

Compte de charges	Millions de F.
Achats de marchandises	—
Variations de stocks sur marchandises	—
Achats de matières premières et approvisionnements	220,9
Variations de stocks sur matières premières	0,7
Autres achats et charges externes	2 270,8
Impôts, taxes et versements assimilés	16,8
Salaires et traitements	269,4
Charges sociales	132,1
Dotations sur immobilisations (amortissements)	293,5
Dotations sur immobilisations (provisions)	106,2
Dotations sur actifs circulants (provisions)	0,7
Dotations pour risques et charges (provisions)	7,9
Autres charges	48,5
<b>Total des charges d'exploitation</b>	<b>3 367,5</b>
Quotes-parts de résultats sur opérations faites en commun	38,1
Charges financières	255,1
Charges exceptionnelles	343,8
Participation des salariés aux fruits de l'expansion	—
Impôts sur les bénéfices	24,2
<b>TOTAL DES CHARGES</b>	<b>4 028,6</b>
<b>Résultat net</b>	<b>-43,1</b>
Total des charges 1986	5 592,9
Résultat net 1986	-248,5

## Dont

Achats de carburants	175,5
Sous-traitance générale, achats d'études et de prestations	25,5
Redevance de crédit-bail sur matériel de transport	8,7
Location de matériel de transport	695,9
Entretien de matériel de transport	136,1
Assurances véhicules et marchandises	87,0

Compte de produits	Millions de F.
Chiffre d'affaires net	3 087,7
Production stockée	-14,0
Production immobilisée	0,4
Subventions d'exploitation	3,7
Reprises sur amortissements, transferts de charges	233,6
Autres produits	49,6
<b>Total des produits d'exploitation</b>	<b>3 360,9</b>
Quotes-parts de résultats sur opérations faites en commun	9,0
Produits financiers	134,9
Produits exceptionnels	480,6
<b>TOTAL DES PRODUITS</b>	<b>3 985,5</b>
Total des produits 1986	5 344,4

Tableau 43

*Compte global de résultat du secteur*

Compte de charges	Millions de F.
Achats de marchandises	2,1
Variations de stocks sur marchandises	—
Achats de matières premières et approvisionnements	14,9
Variations de stocks sur matières premières	—
Autres achats et charges externes	57,6
Impôts, taxes et versements assimilés	6,4
Salaires et traitements	85,6
Charges sociales	35,0
Dotations sur immobilisations (amortissements)	15,8
Dotations sur immobilisations (provisions)	—
Dotations sur actifs circulants (provisions)	0,6
Dotations pour risques et charges (provisions)	15,0
Autres charges	0,1
<b>Total des charges d'exploitation</b>	<b>233,0</b>
Quotes-parts de résultats sur opérations faites en commun	0,4
Charges financières	4,2
Charges exceptionnelles	3,4
Participation des salariés aux fruits de l'expansion	—
Impôts sur les bénéfices	2,2
<b>TOTAL DES CHARGES</b>	<b>243,2</b>
<b>Résultat net</b>	<b>-2,9</b>
Total des charges 1986	258,8
Résultat net 1986	-0,4

## Dont

Achats de carburants	5,2
Sous-traitance générale, achats d'études et de prestations	10,6
Redevance de crédit-bail sur matériel de transport	—
Location de matériel de transport	3,0
Entretien de matériel de transport	13,2
Assurances véhicules et marchandises	6,5

Compte de produits	Millions de F.
Chiffre d'affaires net	198,9
Production stockée	—
Production immobilisée	0,2
Subventions d'exploitation	10,9
Reprises sur amortissements, transferts de charges	2,3
Autres produits	11,0
<b>Total des produits d'exploitation</b>	<b>223,4</b>
Quotes-parts de résultats sur opérations faites en commun	—
Produits financiers	4,6
Produits exceptionnels	12,3
<b>TOTAL DES PRODUITS</b>	<b>240,3</b>
Total des produits 1986	258,4

Tableau 44

*Décomposition des autres achats et charges externes*

	Transports maritimes		Tr. mar. de produits autres que pétroliers		Tr. mar. de produits pétroliers		Navigation côtière et d'estuaire	
	MF	%	MF	%	MF	%	MF	%
Sous-traitance générale	963,1	8,1	943,9	9,9	13,8	0,6	5,5	9,5
Achats d'études, prestations services, matériel	263,8	2,2	246,9	2,6	11,7	0,5	5,1	8,9
Redevance crédit bail sur navires	272,9	2,3	264,2	2,8	8,7	0,4	—	—
Frais divers avant et après bord	14,5	0,1	9,9	0,1	3,3	0,1	1,2	2,1
Autres charges commerciales	8,3	0,1	0,7	—	4,7	0,2	3,0	5,2
Affrètement de navires	2 715,6	22,8	2 016,6	21,1	695,9	30,6	3,0	5,2
Autres charges locatives	448,1	3,8	424,8	4,4	22,0	1,0	1,3	2,3
Entretien et réparation matériel naval	552,7	4,6	403,4	4,2	136,1	6,0	13,2	22,9
Rémunération d'intermédiaires et honoraires	246,3	2,1	233,0	2,4	7,8	0,3	5,6	9,7
Primes d'assurances	316,0	2,7	222,5	2,3	87,0	3,8	6,5	11,3
Personnel extérieur à l'entreprise	465,0	3,9	262,7	2,7	201,3	8,9	0,9	1,6
Autres achats et charges externes	5 630,4	47,3	4 539,7	47,4	1 078,4	47,5	12,3	21,3
<b>TOTAL DES AUTRES ACHATS ET CHARGES EXTERNES</b>	<b>11 896,6</b>	<b>100,0</b>	<b>9 568,3</b>	<b>100,0</b>	<b>2 270,8</b>	<b>100,0</b>	<b>57,6</b>	<b>100,0</b>
Total 1986	13 008,7		9 818,6		3 133,7		56,3	

Tableau 50A

## Détermination des principaux soldes comptables

## Valeur ajoutée hors taxes (VAHT)

En Millions de francs

Achats de marchandises nets de variations de stocks	193,1	Chiffre d'affaires net	17 118,2
Achats de matières premières nets de variations de stocks	1 328,7	Production stockée	-28,1
Autres achats et charges externes	11 896,6	Production immobilisée	17,3
Solde : VAHT	3 689,0		
<b>TOTAL</b>	<b>17 107,4</b>	<b>TOTAL</b>	<b>17 107,4</b>
VAHT 1986	4 626,1		

## Valeur ajoutée brute au coût des facteurs (VABCF)

Impôts, taxes et versements assimilés	186,5	VAHT	3 689,0
Solde : VABCF	4 289,8	Subventions d'exploitation	787,3
<b>TOTAL</b>	<b>4 476,3</b>	<b>TOTAL</b>	<b>4 476,3</b>
VABCF 1986	5 183,4		

## Excédent brut d'exploitation (EBE)

Salaires et traitements	2 819,2	VABCF	4 289,8
Charges sociales	1 290,2		
Solde : EBE	180,4		
<b>TOTAL</b>	<b>4 289,8</b>	<b>TOTAL</b>	<b>4 289,8</b>
EBE 1986	595,8		

## Profit brut courant avant impôt sur les bénéfices (PBCAI)

Autres charges	104,2	EBE	180,4
Quotes-parts de résultats sur opérations faites en commun	190,6	Autres produits	254,1
Charges financières	1 277,8	Quotes-parts de résultats sur opérations faites en commun	214,9
Solde : PBCAI	-84,4	Produits financiers	838,8
<b>TOTAL</b>	<b>1 488,2</b>	<b>TOTAL</b>	<b>1 488,2</b>
PBCAI 1986	133,0		

## Résultat net

Amortissements	1 469,2	PBCAI	-84,4
Provisions	369,0	Reprises sur amortissements, transferts de charges	1 160,9
Charges exceptionnelles	2 209,0	Produits exceptionnels	3 612,9
Participation des salariés aux fruits de l'expansion	1,3		
Impôts sur les bénéfices	105,5		
Solde : Résultat net	535,4		
<b>TOTAL</b>	<b>4 689,5</b>	<b>TOTAL</b>	<b>4 689,5</b>
Résultat net 1986	-666,8		

Tableau 50B

**Valeur ajoutée brute au coût des facteurs**  
**Excédent brut d'exploitation, selon la taille des entreprises**

Effectif salarié de l'entreprise	Valeur ajoutée brute au coût des facteurs (VABCF)			Excédent brut d'exploitation (EBE)		
	Millions de F.	En %	milliers de F. par personne occupée	Millions de F.	En %	milliers de F. par personne occupée
de 0 à 5	203,2	4,7	2 138,9	178,1	98,7	1 874,9
de 6 à 9	44,3	1,0	354,5	19,2	10,6	153,4
de 10 à 19	64,8	1,5	420,7	-3,9	-2,2	-25,4
de 20 à 49	244,0	5,7	406,7	67,0	37,1	111,7
de 50 à 99	165,1	3,8	273,8	-9,0	-5,0	-14,9
de 100 à 199	204,1	4,8	211,1	-127,0	-70,4	-131,3
200 et plus	3 364,3	78,4	276,7	56,0	31,0	4,6
<b>TOTAL</b>	<b>4 289,8</b>	<b>100,0</b>	<b>291,8</b>	<b>180,4</b>	<b>100,0</b>	<b>12,3</b>
Total 1986	5 183,4		303,7	595,8		34,9

Tableau 50C

**Principaux ratios de gestion selon la taille des entreprises**  
**en %**

Effectif salarié de l'entreprise	Frais de personnel — VABCF	EBE — VABCF	Frais financiers — VABCF	Profit brut courant avant impôt — VABCF	Dotations aux amortissements — VABCF	Inves- tissements — VABCF
de 0 à 5	12,3	87,7	86,2	68,5	82,9	54,8
de 6 à 9	56,7	43,3	5,2	41,9	13,4	14,6
de 10 à 19	106,0	-6,0	12,6	-12,6	29,2	0,3
de 20 à 49	72,5	27,5	24,7	15,5	13,8	8,9
de 50 à 99	105,5	-5,5	12,1	-5,9	25,2	16,8
de 100 à 199	162,2	-62,2	29,8	2,5	25,8	42,3
200 et plus	98,3	1,7	28,3	-7,9	34,1	26,2
<b>TOTAL</b>	<b>95,8</b>	<b>4,2</b>	<b>29,8</b>	<b>-2,0</b>	<b>34,2</b>	<b>26,4</b>
Total 1986	88,5	11,5	28,8	2,6	32,8	27,1

Tableau 50D

**Valeur ajoutée brute au coût des facteurs  
Excédent brut d'exploitation, selon l'activité**

Secteur d'activité	Valeur ajoutée brute au coût des facteurs (VABCF)			Excédent brut d'exploitation (EBE)		
	Millions de F.	En %	milliers de F. par personne occupée	Millions de F.	En %	milliers de F. par personne occupée
Transports maritimes autres que de produits pétroliers	3 592,0	83,7	282,1	4,8	2,7	0,4
Transports maritimes de produits pétroliers	568,6	13,3	390,3	167,1	92,6	114,7
Navigation côtière et d'estuaire	129,2	3,0	252,3	8,5	4,7	16,6
<b>TOTAL</b>	<b>4 289,8</b>	<b>100,0</b>	<b>291,8</b>	<b>180,4</b>	<b>100,0</b>	<b>12,3</b>
Total 1986	5 183,4		303,7	595,8		34,9

Tableau 50E

**Principaux ratios de gestion selon l'activité  
en %**

Secteur d'activité	Frais de personnel	EBE	Frais financiers	Profit brut courant avant impôt	Dotations aux amortissements	Investissements
	VABCF	VABCF	VABCF	VABCF	VABCF	VABCF
Transports maritimes autres que de produits pétroliers	99,9	0,1	28,4	-3,4	32,3	17,9
Transports maritimes de produits pétroliers	70,6	29,4	44,9	3,3	51,6	82,7
Navigation côtière et d'estuaire	93,4	6,6	3,3	15,1	12,2	15,5
<b>TOTAL</b>	<b>95,8</b>	<b>4,2</b>	<b>29,8</b>	<b>-2,0</b>	<b>34,2</b>	<b>26,4</b>
Total 1986	88,5	11,5	28,8	2,6	32,8	27,1



Tableau 51A

## Détermination des principaux soldes comptables

## Valeur ajoutée hors taxes (VAHT)

En Millions de francs

Achats de marchandises nets de variations de stocks	191,0	Chiffre d'affaires net	13 831,7
Achats de matières premières nets de variations de stocks	1 092,3	Production stockée	-14,1
Autres achats et charges externes	9 568,3	Production immobilisée	16,7
Solde : VAHT	2 982,6		
<b>TOTAL</b>	<b>13 834,3</b>	<b>TOTAL</b>	<b>13 834,3</b>
VAHT 1986	3 680,9		

## Valeur ajoutée brute au coût des facteurs (VABCF)

Impôts, taxes et versements assimilés	163,3	VAHT	2 982,6
Solde : VABCF	3 592,0	Subventions d'exploitation	772,6
<b>TOTAL</b>	<b>3 755,3</b>	<b>TOTAL</b>	<b>3 755,3</b>
VABCF 1986	4 261,3		

## Excédent brut d'exploitation (EBE)

Salaires et traitements	2 464,1	VABCF	3 592,0
Charges sociales	1 123,1		
Solde : EBE	4,8		
<b>TOTAL</b>	<b>3 592,0</b>	<b>TOTAL</b>	<b>3 592,0</b>
EBE 1986	350,1		

## Profit brut courant avant impôt sur les bénéfices (PBCAI)

Autres charges	55,5	EBE	4,8
Quotes-parts de résultats sur opérations faites en commun	152,2	Autres produits	193,5
Charges financières	1 018,5	Quotes-parts de résultats sur opérations faites en commun	205,9
Solde : PBCAI	-122,8	Produits financiers	699,3
<b>TOTAL</b>	<b>1 103,4</b>	<b>TOTAL</b>	<b>1 103,4</b>
PBCAI 1986	69,5		

## Résultat net

Amortissements	1 159,9	PBCAI	-122,8
Provisions	238,6	Reprises sur amortissements, transferts de charges	925,0
Charges exceptionnelles	1 861,8	Produits exceptionnels	3 120,0
Participation des salariés aux fruits de l'expansion	1,3		
Impôts sur les bénéfices	79,1		
Solde : Résultat net	581,4		
<b>TOTAL</b>	<b>3 922,2</b>	<b>TOTAL</b>	<b>3 922,2</b>
Résultat net 1986	-417,9		

Tableau 52A

## Détermination des principaux soldes comptables

Valeur ajoutée hors taxes (VAHT)

En Millions de francs

Achats de marchandises nets de variations de stocks	—	Chiffre d'affaires net	3 087,7
Achats de matières premières nets de variations de stocks	221,6	Production stockée	-14,0
Autres achats et charges externes	2 270,8	Production immobilisée	0,4
Solde : VAHT	581,7		
<b>TOTAL</b>	<b>3 074,1</b>	<b>TOTAL</b>	<b>3 074,1</b>
VAHT 1986	791,0		

Valeur ajoutée brute au coût des facteurs (VABCF)

Impôts, taxes et versements assimilés	16,8	VAHT	581,7
Solde : VABCF	568,6	Subventions d'exploitation	3,7
<b>TOTAL</b>	<b>585,4</b>	<b>TOTAL</b>	<b>585,4</b>
VABCF 1986	792,7		

Excédent brut d'exploitation (EBE)

Salaires et traitements	269,4	VABCF	568,6
Charges sociales	132,1		
Solde : EBE	167,1		
<b>TOTAL</b>	<b>568,6</b>	<b>TOTAL</b>	<b>568,6</b>
EBE 1986	223,6		

Profit brut courant avant impôt sur les bénéfices (PBCAI)

Autres charges	48,5	EBE	167,1
Quotes-parts de résultats sur opérations faites en commun	38,1	Autres produits	49,6
Charges financières	255,1	Quotes-parts de résultats sur opérations faites en commun	9,0
Solde : PBCAI	19,0	Produits financiers	134,9
<b>TOTAL</b>	<b>360,6</b>	<b>TOTAL</b>	<b>360,6</b>
PBCAI 1986	42,9		

Résultat net

Amortissements	293,5	PBCAI	19,0
Provisions	114,8	Reprises sur amortissements, transferts de charges	233,6
Charges exceptionnelles	343,8	Produits exceptionnels	480,6
Participation des salariés aux fruits de l'expansion	—		
Impôts sur les bénéfices	24,2		
Solde : Résultat net	-43,1		
<b>TOTAL</b>	<b>733,2</b>	<b>TOTAL</b>	<b>733,2</b>
Résultat net 1986	-248,5		

Tableau 53A

Détermination des principaux soldes comptables

Valeur ajoutée hors taxes (VAHT)		En Millions de francs	
Achats de marchandises nets de variations de stocks	2,0	Chiffre d'affaires net	198,9
Achats de matières premières nets de variations de stocks	14,9	Production stockée	—
Autres achats et charges externes	57,6	Production immobilisée	0,2
Solde : VAHT	124,6		
<b>TOTAL</b>	<b>199,1</b>	<b>TOTAL</b>	<b>199,1</b>
VAHT 1986	154,2		

Valeur ajoutée brute au coût des facteurs (VABCF)			
Impôts, taxes et versements assimilés	6,4	VAHT	124,6
Solde : VABCF	129,2	Subventions d'exploitation	10,9
<b>TOTAL</b>	<b>135,6</b>	<b>TOTAL</b>	<b>135,6</b>
VABCF 1986	152,8		

Excédent brut d'exploitation (EBE)			
Salaires et traitements	85,6	VABCF	129,2
Charges sociales	35,0		
Solde : EBE	8,5		
<b>TOTAL</b>	<b>129,2</b>	<b>TOTAL</b>	<b>129,2</b>
EBE 1986	22,1		

Profit brut courant avant impôt sur les bénéfices (PBCAI)			
Autres charges	0,1	EBE	8,5
Quotes-parts de résultats sur opérations faites en commun	0,4	Autres produits	11,0
Charges financières	4,2	Quotes-parts de résultats sur opérations faites en commun	—
Solde : PBCAI	19,5	Produits financiers	4,6
<b>TOTAL</b>	<b>24,2</b>	<b>TOTAL</b>	<b>24,2</b>
PBCAI 1986	20,6		

Résultat net			
Amortissements	15,8	PBCAI	19,5
Provisions	15,6	Reprises sur amortissements,	
Charges exceptionnelles	3,4	transferts de charges	2,3
Participation des salariés aux fruits de l'expansion	—	Produits exceptionnels	12,3
Impôts sur les bénéfices	2,2		
Solde : Résultat net	-2,9		
<b>TOTAL</b>	<b>34,1</b>	<b>TOTAL</b>	<b>34,1</b>
Résultat net 1986	-0,4		

Tableau 60

**Décomposition des investissements par type d'investissements  
et par secteur d'activité**

En Millions de F.

Type d'investissements \ Secteur d'activité	Transports de produits pétroliers	Transports autres que de produits pétroliers	Navigation côtière et d'estuaire	Transports maritimes
Terrains, bâtiments et ouvrages existants	—	2,2	0,6	2,8
Construction, génie civil	34,4	114,3	1,5	150,2
Matériel de transport				
- neuf	5,0	76,7	10,6	92,4
- occasion	46,8	204,9	5,4	257,1
Autre outillage et matériel				
- neuf	318,9	48,8	0,7	368,4
- occasion	0,2	12,7	—	12,9
Autres immobilisations corporelles	65,1	184,6	1,1	250,8
<b>TOTAL</b>	<b>470,3</b>	<b>644,2</b>	<b>20,0</b>	<b>1 134,5</b>
Total 1986	399,4	979,1	28,7	1 407,2

Tableau 70

## Effectifs occupés selon la taille des entreprises

Effectif salarié de l'entreprise	Entreprises		Effectif salarié		
	Nombre	%	Total	Temps plein	% temps plein
de 0 à 5	55	42,0	69	63	0,4
de 6 à 9	16	12,2	123	118	0,8
de 10 à 19	9	6,9	154	151	1,0
de 20 à 49	19	14,5	598	593	4,0
de 50 à 99	8	6,1	603	599	4,1
de 100 à 199	7	5,3	967	966	6,6
200 et plus	17	13,0	12 159	12 159	83,0
<b>TOTAL</b>	<b>131</b>	<b>100,0</b>	<b>14 673</b>	<b>14 649</b>	<b>100</b>
Total 1986	121		17 060	17 037	

Secteur d'activité	Répartition du personnel salarié à temps plein			
	Ensemble	Personnel administratif et commercial	Autre personnel sédentaire	Personnel navigant
Transports maritimes autres que produits pétroliers	12 686	5 589	189	6 908
Transports maritimes de produits pétroliers	1 457	160	6	1 291
Navigation côtière et d'estuaire	506	165	33	308
<b>TOTAL</b>	<b>14 649</b>	<b>5 914</b>	<b>228</b>	<b>8 507</b>
Total 1986	17 037	6 318	290	10 429

Secteur d'activité	Frais de personnel (MF)	Rémunérations (MF)	Frais de personnel/rémunérations	Rémunérations par tête (mF)
Transports maritimes autres que de produits pétroliers	3 587,2	2 135,5	1,7	168,1
Transports maritimes de produits pétroliers	401,5	308,4	1,3	211,7
Navigation côtière et d'estuaire	120,6	83,5	1,4	163,0
<b>TOTAL</b>	<b>4 109,4</b>	<b>2 527,4</b>	<b>1,6</b>	<b>172,2</b>
Total 1986	4 587,6	2 830,1	1,6	165,9

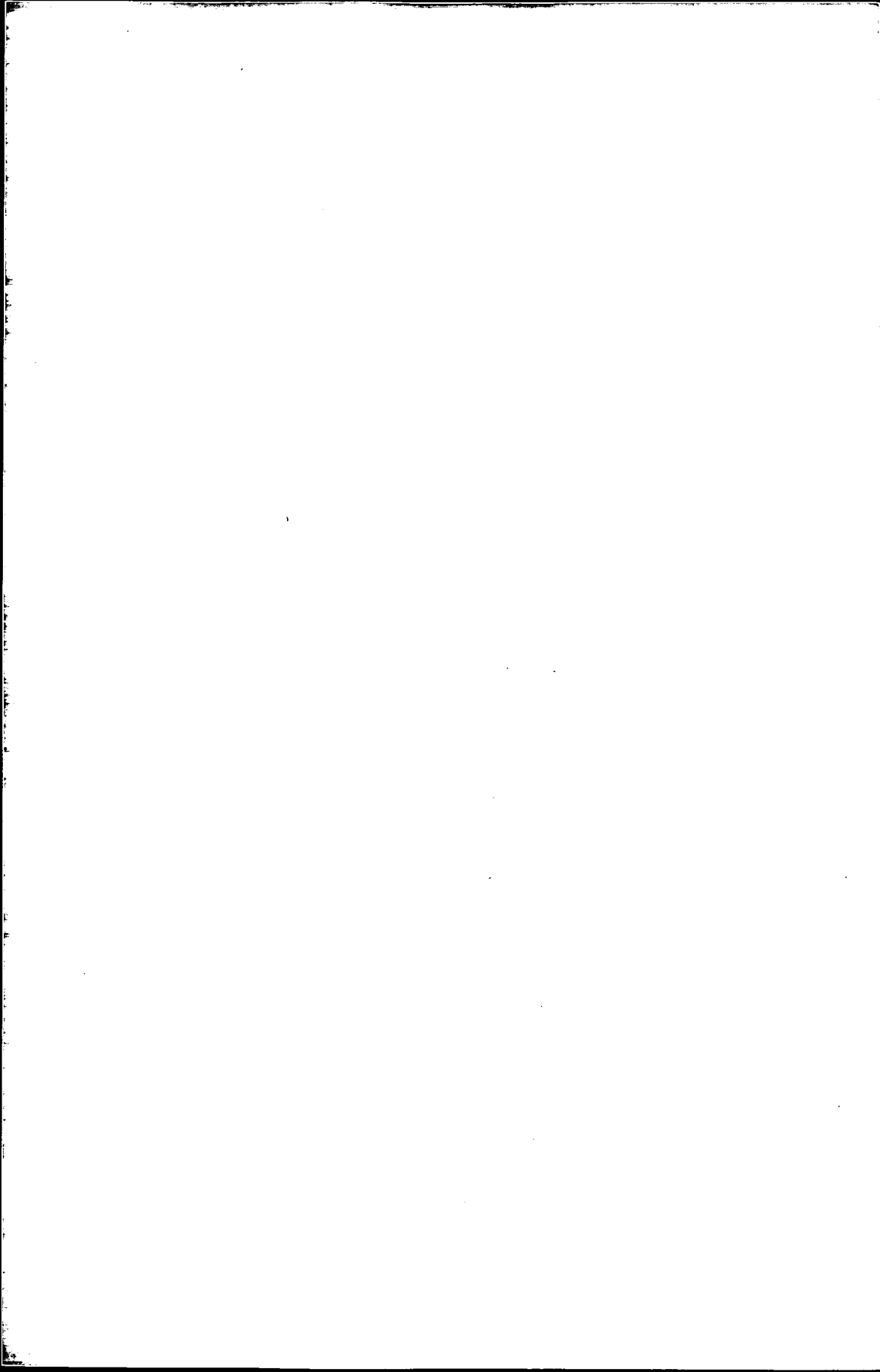

# AUXILIAIRES DES TRANSPORTS MARITIMES

## SOMMAIRE

		page
Tableau 1	données d'ensemble	169
Tableaux de la série 10	structure du secteur	170
Tableaux de la série 20	données détaillées sur les entreprises de 0 à 5 salariés	174
Tableaux de la série 30	chiffre d'affaires	175
Tableaux de la série 40	compte global de résultats	179
Tableaux de la série 50	soldes comptables et ratios de gestion	183
Tableaux de la série 60	investissements	191
Tableaux de la série 70	effectifs et rémunérations	195

NOTE : certains résultats des tableaux suivants sont présentés selon sept classes d'effectif salarié de l'entreprise. Mais, pour tenir compte des règles du secret statistique (qui interdisent de publier un résultat portant sur moins de trois entreprises), certaines classes d'effectif ont été parfois regroupées.





Tableau 1

## Données d'ensemble

Caractéristiques 1987	Ensemble	Collecte de fret maritime	Manutention portuaire	Agence maritime et consignation courtage
Nombre estimé d'entreprises de 0 à 5 salariés	298	105	47	146
Résultat 1986	324	128	50	146
Nombre d'entreprises de plus de 5 salariés	358	174	89	95
1986	362	172	94	96
Nombre total d'entreprises du secteur	656	279	136	241
1986	686	300	144	242
Effectif total, salarié et non salarié du secteur (1)	22 275	9 786	9 672	2 817
1986	23 803	9 304	11 535	2 965
Rémunérations annuelles	en MF. 2 604,2	1 339,7	858,0	406,4
1986	2 492,0	1 217,9	829,1	445,0
Recettes nettes des activités de transport et d'auxiliaires	en MF. 16 004,4	8 851,9	5 091,7	2 060,8
1986	16 579,7	9 212,0	5 647,2	1 720,5
Chiffre d'affaires net, toutes activités	en MF. 16 424,3	9 023,3	5 238,0	2 163,1
1986	16 874,5	9 331,3	5 786,9	1 756,4
Chiffre d'affaires net, hors sous-traitance, toutes activités	en MF. 8 886,2	3 623,6	3 890,8	1 371,7
1986	8 771,9	3 332,8	4 174,9	1 264,2
Investissement des entreprises	en MF. 479,5	169,0	240,3	70,2
1986	353,8	160,9	152,9	40,1

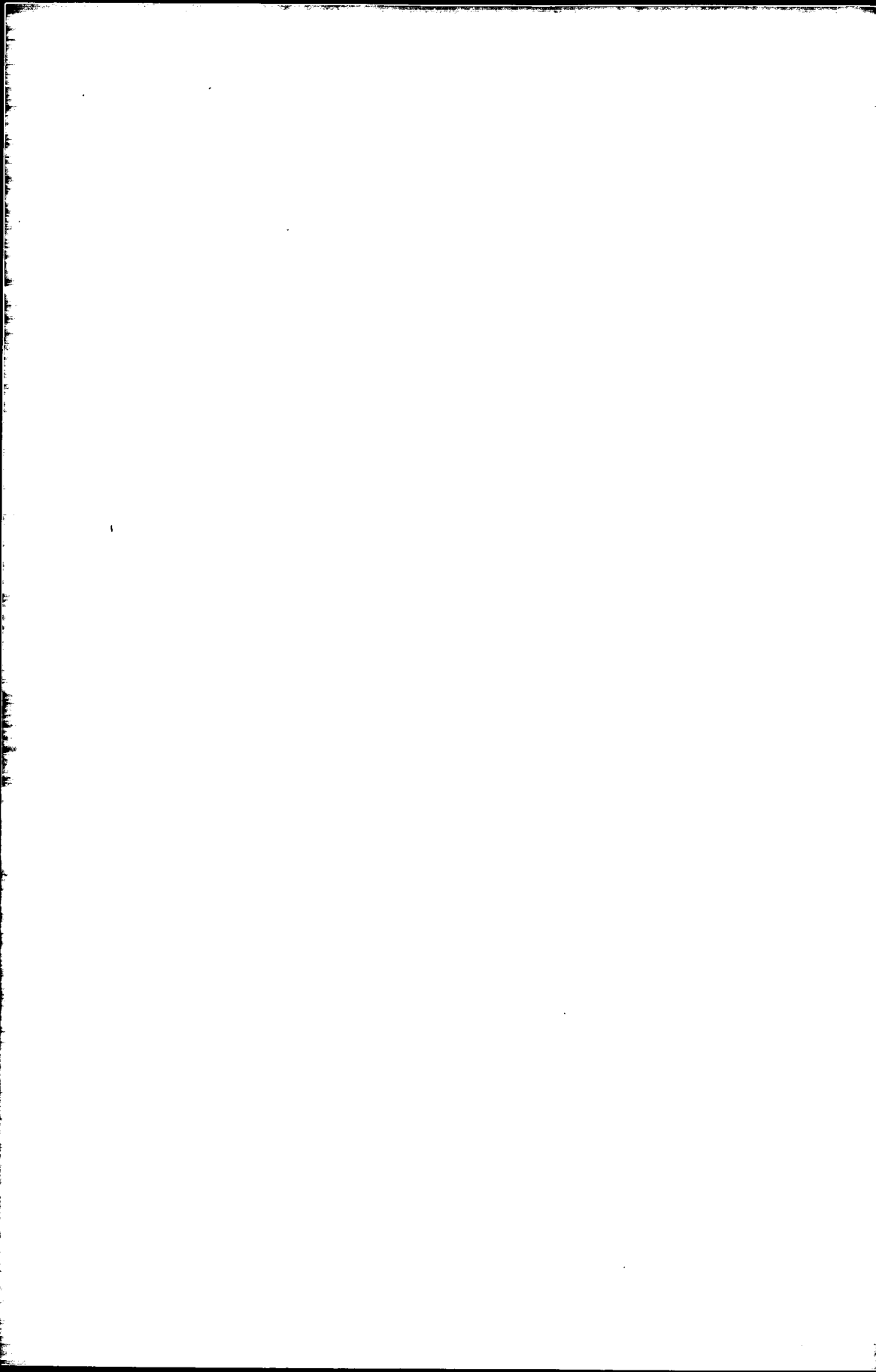
Note : les recettes sont comptabilisées hors TVA, nettes des sommes versées pour le compte de clients mais y compris les recettes provenant d'opérations sous traitées à des tiers.

(1) Le personnel non permanent (dockers) a été intégré à l'effectif salarié des entreprises sur la base de 1 200 heures ouvrées par personne et par an.

Tableau 10

*Données principales sur les entreprises du secteur selon la taille des entreprises*

Effectif salarié de l'entreprise	Entreprises		Effectif total Salarié et non salarié		Répartition de l'effectif total	
	En nombre	en %	En nombre	en %	non salarié	salarié
de 0 à 5	298	45,4	1 884	8,5	98	1 786
de 6 à 9	99	15,1	1 089	4,9	11	1 078
de 10 à 19	81	12,3	1 563	7,0	1	1 562
de 20 à 49	111	16,9	5 126	23,0	27	5 099
50 et plus	67	10,2	12 613	56,6	61	12 552
<b>TOTAL</b>	<b>656</b>	<b>100,0</b>	<b>22 275</b>	<b>100,0</b>	<b>198</b>	<b>22 077</b>
Total 1986	686		23 803		150	23 653

Effectif salarié de l'entreprise	Chiffre d'affaires net (hors taxes)			Répartition du C.A. net (hors taxes, en MF.)		C.A. net hors sous traitance	
	en Millions de F.	en %	milliers de F. par personne occupée	recettes des activités de transport et d'auxiliaires	recettes des autres activités	en Millions de F.	en milliers de F. par pers. occupée
de 0 à 5	1 499,4	9,1	795,7	1 469,3	30,1	929,6	493,4
de 6 à 9	1 012,2	6,2	929,6	993,8	18,4	431,9	396,7
de 10 à 19	1 088,4	6,6	696,4	1 060,1	28,2	670,6	429,1
de 20 à 49	3 296,0	20,1	643,0	3 253,7	42,3	2 108,8	411,4
50 et plus	9 528,3	58,0	755,4	9 227,4	300,9	4 745,2	376,2
<b>TOTAL</b>	<b>16 424,3</b>	<b>100,0</b>	<b>737,3</b>	<b>16 004,4</b>	<b>420,0</b>	<b>8 886,2</b>	<b>398,9</b>
Total 1986	16 874,5		708,9	16 579,7	294,9	8 771,9	368,5

Effectif salarié de l'entreprise	Investissements totaux			Répartition des investissements en Millions de francs	
	en Millions de francs	en %	milliers de F. par personne occupée	Matériel de transport	Autres investissements
de 0 à 5	63,8	13,3	33,9	51,2	12,6
de 6 à 9	11,8	2,5	10,9	5,1	6,7
de 10 à 19	22,1	4,6	14,1	8,2	13,9
de 20 à 49	85,5	17,8	16,7	27,3	58,2
50 et plus	296,3	61,8	23,5	78,5	217,8
<b>TOTAL</b>	<b>479,5</b>	<b>100,0</b>	<b>21,5</b>	<b>170,3</b>	<b>309,2</b>
Total 1986	353,8		14,9	113,1	240,7

Tableau 11

*Données principales sur les entreprises du secteur selon la taille des entreprises*

Effectif salarié de l'entreprise	Entreprises		Effectif total Salarié et non salarié		Répartition de l'effectif total	
	En nombre	en %	En nombre	en %	non salarié	salarié
de 0 à 5	105	37,6	229	2,3	27	202
de 6 à 9	52	18,6	385	3,9	2	383
de 10 à 19	42	15,1	633	6,5	—	633
de 20 à 49	43	15,4	1 339	13,7	—	1 339
de 50 à 99	21	7,5	1 472	15,0	1	1 471
de 100 à 199	8	2,9	1 318	13,5	—	1 318
200 et plus	8	2,9	4 409	45,1	—	4 409
<b>TOTAL</b>	<b>279</b>	<b>100,0</b>	<b>9 786</b>	<b>100,0</b>	<b>30</b>	<b>9 756</b>
Total 1986	300		9 304		33	9 271

Effectif salarié de l'entreprise	Chiffre d'affaires net (hors taxes)			Répartition du C.A. net (hors taxes, en MF.)		C.A. net hors sous traitance	
	en Millions de F.	en %	milliers de F. par personne occupée	recettes des activités de transport et d'auxiliaires	recettes des autres activités	en Millions de F.	en milliers de F. par pers. occupée
de 0 à 5	337,4	3,7	1 474,7	334,8	2,6	127,9	559,2
de 6 à 9	454,3	5,0	1 178,7	447,4	6,9	146,4	379,9
de 10 à 19	492,6	5,5	777,7	467,5	25,2	256,8	405,4
de 20 à 49	1 212,1	13,4	905,3	1 200,3	11,8	466,9	348,7
de 50 à 99	1 533,2	17,0	1 041,2	1 514,0	19,2	499,3	339,1
de 100 à 199	1 327,4	14,7	1 006,9	1 312,2	15,3	432,6	328,1
200 et plus	3 666,3	40,6	831,5	3 575,8	90,5	1 693,8	384,2
<b>TOTAL</b>	<b>9 023,3</b>	<b>100,0</b>	<b>922,0</b>	<b>8 851,9</b>	<b>171,5</b>	<b>3 623,6</b>	<b>370,3</b>
Total 1986	9 331,3		1 003,0	9 212,0	119,3	3 332,8	358,2

Effectif salarié de l'entreprise	Investissements totaux			Répartition des investissements en Millions de francs	
	en Millions de francs	en %	milliers de F. par personne occupée	Matériel de transport	Autres investissements
de 0 à 5	2,9	1,7	12,6	1,1	1,8
de 6 à 9	4,8	2,9	12,5	1,8	3,0
de 10 à 19	7,2	4,3	11,4	2,5	4,7
de 20 à 49	22,4	13,2	16,7	3,5	18,9
de 50 à 99	20,4	12,1	13,9	5,4	15,1
de 100 à 199	34,4	20,4	26,1	3,3	31,1
200 et plus	76,9	45,5	17,4	26,6	50,3
<b>TOTAL</b>	<b>169,0</b>	<b>100,0</b>	<b>17,3</b>	<b>44,1</b>	<b>124,9</b>
Total 1986	160,9		17,3	30,9	130,0

Tableau 12

*Données principales sur les entreprises du secteur selon la taille des entreprises*

Effectif salarié de l'entreprise	Entreprises		Effectif total Salarié et non salarié		Répartition de l'effectif total	
	En nombre	en %	En nombre	en %	non salarié	salarié
de 0 à 5	47	34,6	1 300	13,4	11	1 289
de 6 à 9	13	9,6	431	4,5	1	430
de 10 à 19	17	12,5	612	6,3	—	612
de 20 à 49	40	29,4	2 852	29,5	2	2 850
de 50 à 99	15	11,0	2 535	26,2	—	2 535
100 et plus	4	2,9	1 942	20,1	—	1 942
<b>TOTAL</b>	<b>136</b>	<b>100,0</b>	<b>9 672</b>	<b>100,0</b>	<b>14</b>	<b>9 658</b>
Total 1986	144		11 535		13	11 522

Effectif salarié de l'entreprise	Chiffre d'affaires net (hors taxes)			Répartition du C.A. net (hors taxes; en MF)		C.A. net hors sous traitance	
	en Millions de F.	en %	milliers de F. par personne occupée	recettes des activités de transport et d'auxiliaires	recettes des autres activités	en Millions de F.	en milliers de F. par pers. occupée
de 0 à 5	700,4	13,4	538,9	696,5	3,9	479,5	368,9
de 6 à 9	357,0	6,8	827,3	347,8	9,1	170,5	395,1
de 10 à 19	417,4	8,0	681,6	415,8	1,6	282,6	461,5
de 20 à 49	1 655,6	31,6	580,6	1 643,8	11,8	1 248,9	438,0
de 50 à 99	1 313,0	25,1	518,0	1 236,5	76,5	976,5	385,2
100 et plus	794,5	15,2	409,1	751,3	43,2	732,8	377,3
<b>TOTAL</b>	<b>5 238,0</b>	<b>100,0</b>	<b>541,6</b>	<b>5 091,7</b>	<b>146,3</b>	<b>3 890,8</b>	<b>402,3</b>
Total 1986	5 786,9		501,7	5 647,2	139,7	4 174,9	361,9

Effectif salarié de l'entreprise	Investissements totaux			Répartition des investissements en Millions de francs	
	en Millions de francs	en %	milliers de F. par personne occupée	Matériel de transport	Autres investissements
de 0 à 5	18,9	7,9	14,5	14,0	4,9
de 6 à 9	4,2	1,8	9,8	2,1	2,2
de 10 à 19	11,9	5,0	19,5	5,4	6,5
de 20 à 49	50,5	21,0	17,7	19,7	30,8
de 50 à 99	133,4	55,5	52,6	33,4	100,0
100 et plus	21,4	8,9	11,0	8,1	13,3
<b>TOTAL</b>	<b>240,3</b>	<b>100,0</b>	<b>24,8</b>	<b>82,7</b>	<b>157,6</b>
Total 1986	152,9		13,3	71,2	81,7

Tableau 13

*Données principales sur les entreprises du secteur selon la taille des entreprises*

Effectif salarié de l'entreprise	Entreprises		Effectif total Salarié et non salarié		Répartition de l'effectif total	
	En nombre	en %	En nombre	en %	non salarié	salarié
de 0 à 5	146	60,6	356	12,6	60	296
de 6 à 9	34	14,1	272	9,7	8	264
de 10 à 19	22	9,1	317	11,3	1	316
de 20 à 49	28	11,6	935	33,2	25	910
50 et plus	11	4,6	937	33,2	60	877
<b>TOTAL</b>	<b>241</b>	<b>100,0</b>	<b>2 817</b>	<b>100,0</b>	<b>154</b>	<b>2 663</b>
Total 1986	242		2 965		104	2 861

Effectif salarié de l'entreprise	Chiffre d'affaires net (hors taxes)			Répartition du C.A. net (hors taxes, en MF.)		C.A. net hors sous traitance	
	en Millions de F.	en %	milliers de F. par personne occupée	recettes des activités de transport et d'auxiliaires	recettes des autres activités	en Millions de F.	en milliers de F. par pers. occupée
de 0 à 5	461,7	21,3	1 297,4	438,0	23,7	322,2	905,1
de 6 à 9	201,0	9,3	738,9	198,6	2,3	115,0	422,8
de 10 à 19	178,3	8,2	562,4	176,9	1,4	131,1	413,6
de 20 à 49	428,3	19,8	457,9	409,6	18,7	393,0	420,3
50 et plus	893,9	41,3	954,4	837,8	56,0	410,3	437,9
<b>TOTAL</b>	<b>2 163,1</b>	<b>100,0</b>	<b>767,9</b>	<b>2 060,8</b>	<b>102,2</b>	<b>1 371,7</b>	<b>486,9</b>
Total 1986	1 756,4		592,4	1 720,5	35,9	1 264,2	426,4

Effectif salarié de l'entreprise	Investissements totaux			Répartition des investissements en Millions de francs	
	en Millions de francs	en %	milliers de F. par personne occupée	Matériel de transport	Autres investissements
de 0 à 5	42,1	60,0	118,3	36,2	5,9
de 6 à 9	2,8	4,0	10,2	1,2	1,5
de 10 à 19	2,9	4,2	9,2	0,2	2,7
de 20 à 49	12,6	17,9	13,4	4,1	8,4
50 et plus	9,8	14,0	10,5	1,8	8,1
<b>TOTAL</b>	<b>70,2</b>	<b>100,0</b>	<b>24,9</b>	<b>43,5</b>	<b>26,6</b>
Total 1986	40,1		13,5	11,0	29,1

Tableau 20

Données détaillées sur les entreprises employant de 0 à 5 salariés

Effectif salarié de l'entreprise	Entreprise		Effectif total salarié et non salarié	
	en nombre	en %	en nombre	en %
0 salarié	86	28,9	929	49,3
1 salarié	55	18,5	183	9,7
2 salariés	51	17,1	124	6,6
3 à 5 salariés	106	35,6	649	34,5
<b>TOTAL</b>	<b>298</b>	<b>100,0</b>	<b>1 884</b>	<b>100,0</b>
Total 1986	324		1 685	

Effectif salarié de l'entreprise	C. A. net total (hors taxes)			Répartition du C. A. net total (hors taxes) en Millions de F.	
	Millions de F.	en %	En milliers de F. par personne occupée	Act. de transport et d'auxiliaires	Recettes des autres activités
0 salarié	560,4	37,4	603,4	560,4	—
1 salarié	129,4	8,6	708,7	129,1	0,3
2 salariés	179,7	12,0	1 453,1	179,4	0,2
3 à 5 salariés	630,0	42,0	970,2	600,3	29,6
<b>TOTAL</b>	<b>1 499,4</b>	<b>100,0</b>	<b>795,7</b>	<b>1 469,3</b>	<b>30,1</b>
Total 1986	1 426,9		847,1	1 412,0	14,9

Effectif salarié de l'entreprise	Investissements totaux			Répartition des investissements en Millions de F.		
	Millions de F.	en %	en milliers de F. par personne occupée	matériel de transport		autres investissements
				neuf	d'occasion	
0 salarié	47,9	75,1	51,6	34,5	10,3	3,1
1 salarié	3,2	5,1	17,8	0,4	1,7	1,1
2 salariés	5,5	8,6	44,2	0,4	1,3	3,8
3 à 5 salariés	7,2	11,3	11,1	1,2	1,5	4,6
<b>TOTAL</b>	<b>63,8</b>	<b>100,0</b>	<b>33,9</b>	<b>36,5</b>	<b>14,8</b>	<b>12,6</b>
Total 1986	20,3		12,0	4,9	1,5	13,9

Effectif salarié de l'entreprise	Répartition de l'effectif total employé		Rémunérations		
	Effectif non salarié	Effectif salarié	En Millions de F.	en %	En milliers de F. par salarié
0 salarié	45	884	74,6	40,7	
1 salarié	23	160	28,1	15,3	176,2
2 salariés	13	111	14,7	8,0	132,6
3 à 5 salariés	17	632	65,9	35,9	104,1
<b>TOTAL</b>	<b>98</b>	<b>1 786</b>	<b>183,2</b>	<b>100,0</b>	<b>102,6</b>
Total 1986	105	1 580	181,4		114,8

Tableau 30

*Répartition des recettes de transport et d'auxiliaires par taille d'entreprise et par activité*

Effectif salarié de l'entreprise	Entreprises		Chiffre d'affaires net en MF	Recettes des activités de transports et d'auxiliaires	
	En nombre	En %		en MF	En %
de 0 à 5	298	45,4	1 499,4	1 469,3	9,2
de 6 à 9	99	15,1	1 012,2	993,8	6,2
de 10 à 19	81	12,3	1 088,4	1 060,1	6,6
de 20 à 49	111	16,9	3 296,0	3 253,7	20,3
50 et plus	67	10,2	9 528,3	9 227,4	57,7
<b>TOTAL</b>	<b>656</b>	<b>100,0</b>	<b>16 424,3</b>	<b>16 004,4</b>	<b>100,0</b>
Total 1986	686		16 874,5	16 579,7	

Activités de transport et d'auxiliaires exercées par les entreprises	Recettes pour cette activité	Part dans l'ensemble
Commissionnaires en douane et transitaires	6 631,7	40,4
Agence maritime et consignation	1 681,3	10,2
Courtiers d'affrètement	453,5	2,8
Courtiers interprètes et conducteurs de navires	68,7	0,4
Autres courtiers	71,8	0,4
Manutention portuaire	5 114,0	31,1
Autres activités d'auxiliaires des autres modes de transport	1 512,9	9,2
Entrepôt	246,5	1,5
Activités de transport	224,1	1,4
<b>Ensemble des activités de transport et d'auxiliaires</b>	<b>16 004,4</b>	<b>97,4</b>
Autres activités	420,0	2,6
<b>ENSEMBLE DES ACTIVITÉS</b>	<b>16 424,3</b>	<b>100,0</b>
Total 1986	16 874,5	

**Recettes non soumises à TVA pour quelques activités significatives**

Commissionnaires en douane et transitaires	5 379,2
Agence maritime et consignation	1 542,4
Manutention	3 869,4
Auxiliaires des autres modes de transport	28,3

Tableau 31

*Répartition des recettes de transport et d'auxiliaires par taille d'entreprise et par activité*

Effectif salarié de l'entreprise	Entreprises		Chiffre d'affaires net en MF	Recettes des activités de transports et d'auxiliaires	
	En nombre	En %		en MF	En %
de 0 à 5	105	37,6	337,4	334,8	3,8
de 6 à 9	52	18,6	454,3	447,4	5,1
de 10 à 19	42	15,1	492,6	467,5	5,3
de 20 à 49	43	15,4	1 212,1	1 200,3	13,6
de 50 à 99	21	7,5	1 533,2	1 514,0	17,1
de 100 à 199	8	2,9	1 327,4	1 312,2	14,8
200 et plus	8	2,9	3 666,3	3 575,8	40,4
<b>TOTAL</b>	<b>279</b>	<b>100,0</b>	<b>9 023,3</b>	<b>8 851,9</b>	<b>100,0</b>
Total 1986	300		9 331,3	9 212,0	

Activités de transport et d'auxiliaires exercées par les entreprises	Recettes pour cette activité	Part dans l'ensemble
Commissionnaires en douane et transitaires	6 402,5	71,0
Agence maritime et consignation	251,5	2,8
Courtiers d'affrètement	34,3	0,4
Courtiers interprètes et conducteurs de navires	—	—
Autres courtiers	—	—
Manutention portuaire	660,8	7,3
Autres activités d'auxiliaires des autres modes de transport	1 295,3	14,4
Entrepôt	136,1	1,5
Activités de transport	71,4	0,8
<b>Ensemble des activités de transport et d'auxiliaires</b>	<b>8 851,9</b>	<b>98,1</b>
Autres activités	171,5	1,9
<b>ENSEMBLE DES ACTIVITÉS</b>	<b>9 023,3</b>	<b>100,0</b>
Total 1986	9 331,3	

**Recettes non soumises à TVA pour quelques activités significatives**

Commissionnaires en douane et transitaires	5 257,9
Agence maritime et consignation	234,0
Manutention	595,5
Auxiliaires des autres modes de transport	19,0



Tableau 32

*Répartition des recettes de transport et d'auxiliaires par taille d'entreprise et par activité*

Effectif salarié de l'entreprise	Entreprises		Chiffre d'affaires net en MF	Recettes des activités de transports et d'auxiliaires	
	En nombre	En %		en MF	En %
de 0 à 5	47	34,6	700,4	696,5	13,7
de 6 à 9	13	9,6	357,0	347,8	6,8
de 10 à 19	17	12,5	417,4	415,8	8,2
de 20 à 49	40	29,4	1 655,6	1 643,8	32,3
de 50 à 99	15	11,0	1 313,0	1 236,5	24,3
100 et plus	4	2,9	794,5	751,3	14,8
<b>TOTAL</b>	<b>136</b>	<b>100,0</b>	<b>5 238,0</b>	<b>5 091,7</b>	<b>100,0</b>
Total 1986	144		5 786,9	5 647,2	

Activités de transport et d'auxiliaires exercées par les entreprises	Recettes pour cette activité	Part dans l'ensemble
Commissionnaires en douane et transitaires	164,3	3,1
Agence maritime et consignation	125,2	2,4
Courtiers d'affrètement	2,6	0,1
Courtiers interprètes et conducteurs de navires	8,7	0,2
Autres courtiers	—	—
Manutention portuaire	4 381,2	83,6
Autres activités d'auxiliaires des autres modes de transport	193,6	3,7
Entrepôt	106,2	2,0
Activités de transport	109,9	2,1
<b>Ensemble des activités de transport et d'auxiliaires</b>	<b>5 091,7</b>	<b>97,2</b>
Autres activités	146,3	2,8
<b>ENSEMBLE DES ACTIVITÉS</b>	<b>5 238,0</b>	<b>100,0</b>
<b>Total 1986</b>	<b>5 786,9</b>	

**Recettes non soumises à TVA pour quelques activités significatives**

Commissionnaires en douane et transitaires	61,2
Agence maritime et consignation	108,2
Manutention	3 207,0
Auxiliaires des autres modes de transport	9,1

Tableau 33

*Répartition des recettes de transport et d'auxiliaires par taille d'entreprise et par activité*

Effectif salarié de l'entreprise	Entreprises		Chiffre d'affaires net en MF	Recettes des activités de transports et d'auxiliaires	
	En nombre	En %		en MF	En %
de 0 à 5	146	60,6	461,7	438,0	21,3
de 6 à 9	34	14,1	201,0	198,6	9,6
de 10 à 19	22	9,1	178,3	176,9	8,6
de 20 à 49	28	11,6	428,3	409,6	19,9
50 et plus	11	4,6	893,9	837,8	40,7
<b>TOTAL</b>	<b>241</b>	<b>100,0</b>	<b>2 163,1</b>	<b>2 060,8</b>	<b>100,0</b>
Total 1986	242		1 756,4	1 720,5	

Activités de transport et d'auxiliaires exercées par les entreprises	Recettes pour cette activité	Part dans l'ensemble
Commissionnaires en douane et transitaires	64,9	3,0
Agence maritime et consignation	1 304,6	60,3
Courtiers d'affrètement	416,6	19,3
Courtiers interprètes et conducteurs de navires	60,0	2,8
Autres courtiers	71,8	3,3
Manutention portuaire	72,0	3,3
Autres activités d'auxiliaires des autres modes de transport	24,0	1,1
Entrepôt	4,3	0,2
Activités de transport	42,7	2,0
<b>Ensemble des activités de transport et d'auxiliaires</b>	<b>2 060,8</b>	<b>95,3</b>
Autres activités	102,2	4,7
<b>ENSEMBLE DES ACTIVITÉS</b>	<b>2 163,1</b>	<b>100,0</b>
<b>Total 1986</b>	<b>1 756,4</b>	

**Recettes non soumises à TVA pour quelques activités significatives**

Commissionnaires en douane et transitaires	60,1
Agence maritime et consignation	1 200,2
Manutention	66,9
Auxiliaires des autres modes de transport	0,2

Tableau 40

*Compte global de résultats du secteur*

Compte de charges	Millions de F.
Achats de marchandises	98,1
Variations de stocks sur marchandises	1,3
Achats de matières premières et approvisionnements	126,3
Variations de stocks sur matières premières	-1,6
Autres achats et charges externes	10 519,9
Impôts, taxes et versements assimilés	300,9
Salaires et traitements	3 309,3
Charges sociales	1 678,7
Dotations sur immobilisations (amortissements)	284,0
Dotations sur immobilisations (provisions)	3,8
Dotations sur actifs circulants (provisions)	142,1
Dotations pour risques et charges (provisions)	97,4
Autres charges	83,4
<b>Total des charges d'exploitation</b>	<b>16 643,6</b>
Quotes-parts de résultats sur opérations faites en commun	42,1
Charges financières	398,0
Charges exceptionnelles	414,9
Participation des salariés aux fruits de l'expansion	7,1
Impôts sur les bénéfices	134,1
<b>TOTAL DES CHARGES</b>	<b>17 639,8</b>
Résultat net	226,0
<b>Total des charges 1986</b>	<b>18 184,1</b>
Résultat net 1986	182,6

## Dont

Achats de carburants	55,7
Sous-traitance générale, achats d'études et de prestations	7 538,2
Redevance de crédit-bail sur matériel de transport	28,5
Location de matériel de transport	355,5
Entretien de matériel de transport	117,8
Assurances véhicules et marchandises	120,4

Compte de produits	Millions de F.
Chiffre d'affaires net	16 424,3
Production stockée	3,9
Production immobilisée	4,0
Subventions d'exploitation	26,5
Reprises sur amortissements, transferts de charges	377,3
Autres produits	115,6
<b>Total des produits d'exploitation</b>	<b>16 951,7</b>
Quotes-parts de résultats sur opérations faites en commun	58,5
Produits financiers	400,6
Produits exceptionnels	455,0
<b>TOTAL DES PRODUITS</b>	<b>17 865,8</b>
<b>Total des produits 1986</b>	<b>18 366,8</b>

Tableau 41

*Compte global de résultats du secteur*

Compte de charges	Millions de F.
Achats de marchandises	40,3
Variations de stocks sur marchandises	2,1
Achats de matières premières et approvisionnements	34,4
Variations de stocks sur matières premières	0,4
Autres achats et charges externes	6 611,8
Impôts, taxes et versements assimilés	143,4
Salaires et traitements	1 462,4
Charges sociales	613,5
Dotations sur immobilisations (amortissements)	127,9
Dotations sur immobilisations (provisions)	1,4
Dotations sur actifs circulants (provisions)	123,3
Dotations pour risques et charges (provisions)	57,0
Autres charges	58,1
<b>Total des charges d'exploitation</b>	<b>9 275,8</b>
Quotes-parts de résultats sur opérations faites en commun	25,7
Charges financières	298,2
Charges exceptionnelles	313,2
Participation des salariés aux fruits de l'expansion	4,7
Impôts sur les bénéfices	58,1
<b>TOTAL DES CHARGES</b>	<b>9 975,8</b>
<b>Résultat net</b>	<b>2,9</b>
Total des charges 1986	10 274,8
Résultat net 1986	-56,4

## Dont

Achats de carburants	18,4
Sous-traitance générale, achats d'études et de prestations	5 399,7
Redevance de crédit-bail sur matériel de transport	10,2
Location de matériel de transport	31,1
Entretien de matériel de transport	25,5
Assurances véhicules et marchandises	55,8

Compte de produits	Millions de F.
Chiffre d'affaires net	9 023,3
Production stockée	5,8
Production immobilisée	2,2
Subventions d'exploitation	19,8
Reprises sur amortissements, transferts de charges	210,9
Autres produits	74,4
<b>Total des produits d'exploitation</b>	<b>9 336,4</b>
Quotes-parts de résultats sur opérations faites en commun	29,0
Produits financiers	276,5
Produits exceptionnels	336,7
<b>TOTAL DES PRODUITS</b>	<b>9 978,6</b>
Total des produits 1986	10 218,4

Tableau 42

## Compte global de résultats du secteur

Compte de charges	Millions de F.
Achats de marchandises	14,3
Variations de stocks sur marchandises	-0,3
Achats de matières premières et approvisionnements	82,8
Variations de stocks sur matières premières	0,3
Autres achats et charges externes	2 575,4
Impôts, taxes et versements assimilés	112,8
Salaires et traitements	1 411,5
Charges sociales	893,6
Dotations sur immobilisations (amortissements)	121,9
Dotations sur immobilisations (provisions)	2,0
Dotations sur actifs circulants (provisions)	8,0
Dotations pour risques et charges (provisions)	30,8
Autres charges	15,4
<b>Total des charges d'exploitation</b>	<b>5 268,3</b>
Quotes-parts de résultats sur opérations faites en commun	13,0
Charges financières	64,5
Charges exceptionnelles	68,3
Participation des salariés aux fruits de l'expansion	1,6
Impôts sur les bénéfices	41,2
<b>TOTAL DES CHARGES</b>	<b>5 456,9</b>
<b>Résultat net</b>	<b>89,8</b>
Total des charges 1986	6 016,2
Résultat net 1986	98,0

Dont

Achats de carburants	32,6
Sous-traitance générale, achats d'études et de prestations	1 347,2
Redevance de crédit-bail sur matériel de transport	17,2
Location de matériel de transport	280,7
Entretien de matériel de transport	89,5
Assurances véhicules et marchandises	54,2

Compte de produits	Millions de F.
Chiffre d'affaires net	5 238,0
Production stockée	-2,2
Production immobilisée	1,9
Subventions d'exploitation	5,0
Reprises sur amortissements, transferts de charges	122,8
Autres produits	25,2
<b>Total des produits d'exploitation</b>	<b>5 390,6</b>
Quotes-parts de résultats sur opérations faites en commun	9,4
Produits financiers	69,3
Produits exceptionnels	77,5
<b>TOTAL DES PRODUITS</b>	<b>5 546,7</b>
Total des produits 1986	6 114,1

Tableau 43

*Compte global de résultats du secteur*

Compte de charges	Millions de F.
Achats de marchandises	43,5
Variations de stocks sur marchandises	-0,5
Achats de matières premières et approvisionnements	9,2
Variations de stocks sur matières premières	-2,2
Autres achats et charges externes	1 332,7
Impôts, taxes et versements assimilés	44,8
Salaires et traitements	435,5
Charges sociales	171,7
Dotations sur immobilisations (amortissements)	34,2
Dotations sur immobilisations (provisions)	0,4
Dotations sur actifs circulants (provisions)	10,8
Dotations pour risques et charges (provisions)	9,6
Autres charges	9,9
<b>Total des charges d'exploitation</b>	<b>2 099,4</b>
Quotes-parts de résultats sur opérations faites en commun	3,4
Charges financières	35,3
Charges exceptionnelles	33,4
Participation des salariés aux fruits de l'expansion	0,8
Impôts sur les bénéfices	34,8
<b>TOTAL DES CHARGES</b>	<b>2 207,1</b>
<b>Résultat net</b>	<b>133,3</b>
Total des charges 1986	1 893,2
Résultat net 1986	141,1

## Dont

Achats de carburants	4,7
Sous-traitance générale, achats d'études et de prestations	791,3
Redevance de crédit-bail sur matériel de transport	1,0
Location de matériel de transport	43,8
Entretien de matériel de transport	2,8
Assurances véhicules et marchandises	10,4

Compte de produits	Millions de F.
Chiffre d'affaires net	2 163,1
Production stockée	0,3
Production immobilisée	—
Subventions d'exploitation	1,7
Reprises sur amortissements, transferts de charges	43,6
Autres produits	16,0
<b>Total des produits d'exploitation</b>	<b>2 224,8</b>
Quotes-parts de résultats sur opérations faites en commun	20,1
Produits financiers	54,8
Produits exceptionnels	40,8
<b>TOTAL DES PRODUITS</b>	<b>2 340,5</b>
Total des produits 1986	2 034,3

Tableau 50A

## Détermination des principaux soldes comptables

## Valeur ajoutée hors taxes (VAHT)

En Millions de francs

Achats de marchandises nets de variations de stocks	99,4	Chiffre d'affaires net	16 424,3
Achats de matières premières nets de variations de stocks	124,7	Production stockée	3,9
Autres achats et charges externes	10 519,9	Production immobilisée	4,0
Solde : VAHT	5 688,3		
<b>TOTAL</b>	<b>16 432,3</b>	<b>TOTAL</b>	<b>16 432,3</b>
VAHT 1986	5 723,2		

## Valeur ajoutée brute au coût des facteurs (VABCF)

Impôts, taxes et versements assimilés	300,9	VAHT	5 688,3
Solde : VABCF	5 413,9	Subventions d'exploitation	26,5
<b>TOTAL</b>	<b>5 714,8</b>	<b>TOTAL</b>	<b>5 714,8</b>
VABCF 1986	5 451,9		

## Excédent brut d'exploitation (EBE)

Salaires et traitements	3 309,3	VABCF	5 413,9
Charges sociales	1 678,7		
Solde : EBE	425,9		
<b>TOTAL</b>	<b>5 413,9</b>	<b>TOTAL</b>	<b>5 413,9</b>
EBE 1986	345,7		

## Profit brut courant avant impôt sur les bénéfices (PBCAI)

Autres charges	83,4	EBE	425,9
Quotes-parts de résultats sur opérations faites en commun	42,1	Autres produits	115,6
Charges financières	398,0	Quotes-parts de résultats sur opérations faites en commun	58,5
Solde : PBCAI	477,1	Produits financiers	400,6
<b>TOTAL</b>	<b>1 000,6</b>	<b>TOTAL</b>	<b>1 000,6</b>
PBCAI 1986	429,3		

## Résultat net

Amortissements	284,0	PBCAI	477,1
Provisions	243,3	Reprises sur amortissements, transferts de charges	377,3
Charges exceptionnelles	414,9	Produits exceptionnels	455,0
Participation des salariés aux fruits de l'expansion	7,1		
Impôts sur les bénéfices	134,1		
Solde : Résultat net	226,0		
<b>TOTAL</b>	<b>1 309,5</b>	<b>TOTAL</b>	<b>1 309,5</b>
Résultat net 1986	182,6		

Tableau 50B

**Valeur ajoutée brute au coût des facteurs**  
**Excédent brut d'exploitation, selon la taille des entreprises**

Effectif salarié de l'entreprise	Valeur ajoutée brute au coût des facteurs (VABCF)			Excédent brut d'exploitation (EBE)		
	Millions de F.	En %	milliers de F. par personne occupée	Millions de F.	En %	milliers de F. par personne occupée
de 0 à 5	485,9	9,0	257,9	28,1	6,6	14,9
de 6 à 9	242,1	4,5	222,4	34,3	8,1	31,5
de 10 à 19	430,6	8,0	275,5	36,5	8,6	23,3
de 20 à 49	1 290,5	23,8	251,8	166,7	39,1	32,5
50 et plus	2 964,8	54,8	235,1	160,3	37,6	12,7
<b>TOTAL</b>	<b>5 413,9</b>	<b>100,0</b>	<b>243,0</b>	<b>425,9</b>	<b>100,0</b>	<b>19,1</b>
Total 1986	5 451,9		229,0	345,7		14,5

Tableau 50C

**Principaux ratios de gestion selon la taille des entreprises**  
**en %**

Effectif salarié de l'entreprise	Frais de personnel	EBE	Frais financiers	Profit brut courant avant impôt	Dotations aux amortissements	Investissements
	VABCF	VABCF	VABCF	VABCF	VABCF	VABCF
de 0 à 5	94,2	5,8	5,1	3,1	5,5	13,1
de 6 à 9	85,8	14,2	5,6	13,4	3,9	4,9
de 10 à 19	91,5	8,5	3,0	10,0	3,4	5,1
de 20 à 49	87,1	12,9	4,5	14,6	5,4	6,6
50 et plus	94,6	5,4	9,7	6,7	5,5	10,0
<b>TOTAL</b>	<b>92,1</b>	<b>7,9</b>	<b>7,4</b>	<b>8,8</b>	<b>5,2</b>	<b>8,9</b>
Total 1986	93,7	6,3	8,7	7,9	4,7	6,5



Tableau 51A

## Détermination des principaux soldes comptables

## Valeur ajoutée hors taxes (VAHT)

En Millions de francs

Achats de marchandises nets de variations de stocks	42,3	Chiffre d'affaires net	9 023,3
Achats de matières premières nets de variations de stocks	34,7	Production stockée	5,8
Autres achats et charges externes	6 611,8	Production immobilisée	2,2
Solde : VAHT	2 342,5		
<b>TOTAL</b>	<b>9 031,3</b>	<b>TOTAL</b>	<b>9 031,3</b>
VAHT 1986	2 090,3		

## Valeur ajoutée brute au coût des facteurs (VABCF)

Impôts, taxes et versements assimilés	143,4	VAHT	2 342,5
Solde : VABCF	2 218,9	Subventions d'exploitation	19,8
<b>TOTAL</b>	<b>2 362,2</b>	<b>TOTAL</b>	<b>2 362,2</b>
VABCF 1986	1 975,7		

## Excédent brut d'exploitation (EBE)

Salaires et traitements	1 462,4	VABCF	2 218,9
Charges sociales	613,5		
Solde : EBE	143,0		
<b>TOTAL</b>	<b>2 218,9</b>	<b>TOTAL</b>	<b>2 218,9</b>
EBE 1986	107,2		

## Profit brut courant avant impôt sur les bénéfices (PBCAI)

Autres charges	58,1	EBE	143,0
Quotes-parts de résultats sur opérations faites en commun	25,7	Autres produits	74,4
Charges financières	298,2	Quotes-parts de résultats sur opérations faites en commun	29,0
Solde : PBCAI	140,9	Produits financiers	276,5
<b>TOTAL</b>	<b>522,9</b>	<b>TOTAL</b>	<b>522,9</b>
PBCAI 1986	73,7		

## Résultat net

Amortissements	127,9	PBCAI	140,9
Provisions	181,7	Reprises sur amortissements, transferts de charges	210,9
Charges exceptionnelles	313,2	Produits exceptionnels	336,7
Participation des salariés aux fruits de l'expansion	4,7		
Impôts sur les bénéfices	58,1		
Solde : Résultat net	2,9		
<b>TOTAL</b>	<b>688,5</b>	<b>TOTAL</b>	<b>688,5</b>
Résultat net 1986	-56,4		

Tableau 51B

**Valeur ajoutée brute au coût des facteurs**  
**Excédent brut d'exploitation, selon la taille des entreprises**

Effectif salarié de l'entreprise	Valeur ajoutée brute au coût des facteurs (VABCF)			Excédent brut d'exploitation (EBE)		
	Millions de F.	En %	milliers de F. par personne occupée	Millions de F.	En %	milliers de F. par personne occupée
de 0 à 5	52,6	2,4	229,7	8,3	5,8	36,3
de 6 à 9	78,2	3,5	203,0	9,9	6,9	25,7
de 10 à 19	154,0	6,9	243,0	20,2	14,1	31,9
de 20 à 49	307,7	13,9	229,8	31,7	22,1	23,7
de 50 à 99	288,1	13,0	195,7	-25,5	-17,9	-17,3
de 100 à 199	261,7	11,8	198,5	41,0	28,6	31,1
200 et plus	1 076,6	48,5	244,2	57,5	40,2	13,0
<b>TOTAL</b>	<b>2 218,9</b>	<b>100,0</b>	<b>226,7</b>	<b>143,0</b>	<b>100,0</b>	<b>14,6</b>
Total 1986	1 975,7		212,4	107,2		11,5

Tableau 51C

**Principaux ratios de gestion selon la taille des entreprises**  
**en %**

Effectif salarié de l'entreprise	Frais de personnel	EBE	Frais financiers	Profit brut courant avant impôt	Dotations aux amortissements	Investissements
	VABCF	VABCF	VABCF	VABCF	VABCF	VABCF
de 0 à 5	84,2	15,8	16,2	0,3	13,0	5,5
de 6 à 9	87,3	12,7	10,8	6,1	4,4	6,2
de 10 à 19	86,9	13,1	6,3	13,2	3,8	4,7
de 20 à 49	89,7	10,3	8,3	6,9	4,9	7,3
de 50 à 99	108,9	-8,9	12,4	-9,5	6,6	7,1
de 100 à 199	84,4	15,6	9,7	10,6	8,2	13,1
200 et plus	94,7	5,3	17,2	8,7	5,2	7,1
<b>TOTAL</b>	<b>93,6</b>	<b>6,4</b>	<b>13,4</b>	<b>6,3</b>	<b>5,8</b>	<b>7,6</b>
Total 1986	94,6	5,4	19,3	3,7	4,9	8,1

Tableau 52A

## Détermination des principaux soldes comptables

## Valeur ajoutée hors taxes (VAHT)

En Millions de francs

Achats de marchandises nets de variations de stocks	14,1	Chiffre d'affaires net	5 238,0
Achats de matières premières nets de variations de stocks	83,0	Production stockée	-2,2
Autres achats et charges externes	2 575,4	Production immobilisée	1,9
Solde : VAHT	2 565,1		
<b>TOTAL</b>	<b>5 237,6</b>	<b>TOTAL</b>	<b>5 237,6</b>
VAHT 1986	2 838,9		

## Valeur ajoutée brute au coût des facteurs (VABCF)

Impôts, taxes et versements assimilés	112,8	VAHT	2 565,1
Solde : VABCF	2 457,4	Subventions d'exploitation	5,0
<b>TOTAL</b>	<b>2 570,1</b>	<b>TOTAL</b>	<b>2 570,1</b>
VABCF 1986	2 720,9		

## Excédent brut d'exploitation (EBE)

Salaires et traitements	1 411,5	VABCF	2 457,4
Charges sociales	893,6		
Solde : EBE	152,3		
<b>TOTAL</b>	<b>2 457,4</b>	<b>TOTAL</b>	<b>2 457,4</b>
EBE 1986	160,4		

## Profit brut courant avant impôt sur les bénéfices (PBCAI)

Autres charges	15,4	EBE	152,3
Quotes-parts de résultats sur opérations faites en commun	13,0	Autres produits	25,2
Charges financières	64,5	Quotes-parts de résultats sur opérations faites en commun	9,4
Solde : PBCAI	163,3	Produits financiers	69,3
<b>TOTAL</b>	<b>256,2</b>	<b>TOTAL</b>	<b>256,2</b>
PBCAI 1986	185,0		

## Résultat net

Amortissements	121,9	PBCAI	163,3
Provisions	40,8	Reprises sur amortissements, transferts de charges	122,8
Charges exceptionnelles	68,3	Produits exceptionnels	77,5
Participation des salariés aux fruits de l'expansion	1,6		
Impôts sur les bénéfices	41,2		
Solde : Résultat net	89,8		
<b>TOTAL</b>	<b>363,5</b>	<b>TOTAL</b>	<b>363,5</b>
Résultat net 1986	98,0		

Tableau 52B

Valeur ajoutée brute au coût des facteurs  
Excédent brut d'exploitation, selon la taille des entreprises

Effectif salarié de l'entreprise	Valeur ajoutée brute au coût des facteurs (VABCF)			Excédent brut d'exploitation (EBE)		
	Millions de F.	En %	milliers de F. par personne occupée	Millions de F.	En %	milliers de F. par personne occupée
de 0 à 5	313,6	12,8	241,3	-29,5	-19,3	-22,7
de 6 à 9	85,8	3,5	198,9	11,4	7,5	26,4
de 10 à 19	191,6	7,8	312,9	-2,3	-1,5	-3,7
de 20 à 49	755,6	30,7	265,0	95,9	63,0	33,6
de 50 à 99	631,4	25,7	249,1	78,0	51,2	30,8
100 et plus	479,4	19,5	246,8	-1,2	-0,8	-0,6
<b>TOTAL</b>	<b>2 457,4</b>	<b>100,0</b>	<b>254,1</b>	<b>152,3</b>	<b>100,0</b>	<b>15,8</b>
Total 1986	2 720,9		235,9	160,4		13,9

Tableau 52C

Principaux ratios de gestion selon la taille des entreprises  
en %

Effectif salarié de l'entreprise	Frais de personnel	EBE	Frais financiers	Profit brut courant avant impôt	Dotations aux amortissements	Investissements
	VABCF	VABCF	VABCF	VABCF	VABCF	VABCF
de 0 à 5	109,4	-9,4	2,5	-9,4	4,2	6,0
de 6 à 9	86,7	13,3	1,1	9,5	3,6	4,9
de 10 à 19	101,2	-1,2	1,2	-1,0	2,5	6,2
de 20 à 49	87,3	12,7	2,6	13,4	5,6	6,7
de 50 à 99	87,6	12,4	3,9	14,0	6,4	21,1
100 et plus	100,3	-0,3	1,9	-0,8	3,7	4,4
<b>TOTAL</b>	<b>93,8</b>	<b>6,2</b>	<b>2,6</b>	<b>6,6</b>	<b>5,0</b>	<b>9,8</b>
Total 1986	94,1	5,9	2,2	6,8	4,7	5,6

Tableau 53A

Détermination des principaux soldes comptables

Valeur ajoutée hors taxes (VAHT)

En Millions de francs

Achats de marchandises nets de variations de stocks	43,0	Chiffre d'affaires net	2 163,1
Achats de matières premières nets de variations de stocks	7,0	Production stockée	0,3
Autres achats et charges externes	1 332,7	Production immobilisée	—
Solde : VAHT	780,7		
<b>TOTAL</b>	<b>2 163,4</b>	<b>TOTAL</b>	<b>2 163,4</b>
VAHT 1986	794,0		

Valeur ajoutée brute au coût des facteurs (VABCF)

Impôts, taxes et versements assimilés	44,8	VAHT	780,7
Solde : VABCF	737,7	Subventions d'exploitation	1,7
<b>TOTAL</b>	<b>782,5</b>	<b>TOTAL</b>	<b>782,5</b>
VABCF 1986	755,3		

Excédent brut d'exploitation (EBE)

Salaires et traitements	435,5	VABCF	737,7
Charges sociales	171,7		
Solde : EBE	130,6		
<b>TOTAL</b>	<b>737,7</b>	<b>TOTAL</b>	<b>737,7</b>
EBE 1986	78,1		

Profit brut courant avant impôt sur les bénéfices (PBCAI)

Autres charges	9,9	EBE	130,6
Quotes-parts de résultats sur opérations faites en commun	3,4	Autres produits	16,0
Charges financières	35,3	Quotes-parts de résultats sur opérations faites en commun	20,1
Solde : PBCAI	173,0	Produits financiers	54,8
<b>TOTAL</b>	<b>221,5</b>	<b>TOTAL</b>	<b>221,5</b>
PBCAI 1986	170,7		

Résultat net

Amortissements	34,2	PBCAI	173,0
Provisions	20,8	Reprises sur amortissements, transferts de charges	43,6
Charges exceptionnelles	33,4	Produits exceptionnels	40,8
Participation des salariés aux fruits de l'expansion	0,8		
Impôts sur les bénéfices	34,8		
Solde : Résultat net	133,3		
<b>TOTAL</b>	<b>257,4</b>	<b>TOTAL</b>	<b>257,4</b>
Résultat net 1986	141,1		

Tableau 53B

Valeur ajoutée brute au coût des facteurs  
Excédent brut d'exploitation, selon la taille des entreprises

Effectif salarié de l'entreprise	Valeur ajoutée brute au coût des facteurs (VABCF)			Excédent brut d'exploitation (EBE)		
	Millions de F.	En %	milliers de F. par personne occupée	Millions de F.	En %	milliers de F. par personne occupée
de 0 à 5	119,8	16,2	336,5	49,3	37,7	138,5
de 6 à 9	78,1	10,6	287,1	13,0	10,0	47,9
de 10 à 19	85,1	11,5	268,4	18,5	14,2	58,4
de 20 à 49	227,2	30,8	242,9	39,1	29,9	41,8
50 et plus	227,6	30,9	243,1	10,7	8,2	11,4
<b>TOTAL</b>	<b>737,7</b>	<b>100,0</b>	<b>261,9</b>	<b>130,6</b>	<b>100,0</b>	<b>46,4</b>
Total 1986	755,3		254,8	78,1		26,4

Tableau 53C

Principaux ratios de gestion selon la taille des entreprises  
en %

Effectif salarié de l'entreprise	Frais de personnel	EBE	Frais financiers	Profit brut courant avant impôt	Dotations aux amortissements	Investissements
	VABCF	VABCF	VABCF	VABCF	VABCF	VABCF
de 0 à 5	58,9	41,1	7,0	37,3	5,6	35,1
de 6 à 9	83,3	16,7	5,3	24,9	3,5	3,6
de 10 à 19	78,2	21,8	1,3	29,0	4,5	3,4
de 20 à 49	82,8	17,2	5,8	28,8	5,4	5,5
50 et plus	95,3	4,7	3,7	8,2	3,8	4,3
<b>TOTAL</b>	<b>82,3</b>	<b>17,7</b>	<b>4,8</b>	<b>23,4</b>	<b>4,6</b>	<b>9,5</b>
Total 1986	89,7	10,3	4,5	22,6	4,4	5,3

Tableau 60

**Décomposition des investissements par type d'investissements  
et par taille d'entreprise**

En Millions de F.

Type d'investissements \ Effectif salarié	0 à 5	6 à 9	10 à 19	20 à 49	50 et plus	Ensemble
Terrains, bâtiments et ouvrages existants	1,9	0,1	2,1	2,2	5,5	11,8
Construction, génie civil	3,6	0,9	1,4	22,6	36,4	64,9
Matériel de transport						
- neuf	36,5	2,6	4,1	24,1	64,4	131,6
- occasion	14,8	2,5	4,1	3,2	14,1	38,7
Autre outillage et matériel	4,8	3,5	7,5	25,3	68,3	109,4
Autres immobilisations corporelles	2,3	2,2	3,0	8,1	107,6	123,1
<b>Total des investissements</b>	<b>63,8</b>	<b>11,8</b>	<b>22,1</b>	<b>85,5</b>	<b>296,3</b>	<b>479,5</b>
Total 1986	20,3	8,5	14,3	87,0	223,8	353,8

ATM

Tableau 61

**Décomposition des investissements par type d'investissements  
et par taille d'entreprise**

En Millions de F.

Type d'investissements \ Effectif salarié	0 à 5	6 à 9	10 à 19	20 à 49	50 à 99	100 à 199	200 et plus	Ensemble
Terrains, bâtiments et ouvrages existants	—	—	—	—	—	—	2,1	2,1
Construction, génie civil	—	0,4	0,6	8,8	4,2	14,6	6,2	34,7
Matériel de transport - neuf	0,2	1,3	2,0	2,7	4,8	2,5	26,4	39,9
- occasion	0,9	0,6	0,5	0,7	0,6	0,8	0,2	4,2
Autre outillage et matériel	1,2	1,6	3,3	6,9	8,1	14,5	36,8	72,5
Autres immobilisations corporelles	0,6	1,0	0,8	3,2	2,7	2,0	5,2	15,6
<b>Total des investissements</b>	<b>2,9</b>	<b>4,8</b>	<b>7,2</b>	<b>22,4</b>	<b>20,4</b>	<b>34,4</b>	<b>76,9</b>	<b>169,0</b>
Total 1986	4,5	3,2	6,6	28,0	25,7	28,1	64,9	160,9



Tableau 62

**Décomposition des investissements par type d'investissements  
et par taille d'entreprise**

En Millions de F.

Type d'investissements \ Effectif salarié	0 à 5	6 à 9	10 à 19	20 à 49	50 à 99	100 et plus	Ensemble
Terrains, bâtiments et ouvrages existants	0,1	0,1	2,1	2,0	2,4	—	6,7
Construction, génie civil	2,9	0,4	0,7	11,9	5,6	5,2	26,7
Matériel de transport							
- neuf	11,8	0,2	2,0	17,8	21,9	7,3	61,0
- occasion	2,1	1,8	3,5	1,9	11,5	0,8	21,6
Autre outillage et matériel	1,3	1,4	2,5	14,1	2,9	3,3	25,6
Autres immobilisations corporelles	0,6	0,3	1,2	2,8	89,1	4,6	98,7
<b>Total des investissements</b>	<b>18,9</b>	<b>4,2</b>	<b>11,9</b>	<b>50,5</b>	<b>133,4</b>	<b>21,3</b>	<b>240,3</b>
Total 1986	9,5	1,7	4,6	40,9	60,2	36,0	

ATM

Tableau 63

**Décomposition des investissements par type d'investissements  
et par taille d'entreprise**

En Millions de F.

Type d'investissements \ Effectif salarié	0 à 5	6 à 9	10 à 19	20 à 49	50 et plus	Ensemble
Terrains, bâtiments et ouvrages existants	1,8	—	—	0,2	1,0	3,0
Construction, génie civil	0,7	0,1	—	1,9	0,6	3,4
Matériel de transport						
- neuf	24,5	1,1	0,1	3,6	1,5	30,7
- occasion	11,7	0,1	0,1	0,6	0,3	12,8
Autre outillage et matériel	2,3	0,5	1,7	4,3	2,5	11,3
Autres immobilisations corporelles	1,0	0,9	1,0	2,1	4,0	8,9
<b>Total des investissements</b>	<b>42,1</b>	<b>2,8</b>	<b>2,9</b>	<b>12,6</b>	<b>9,8</b>	<b>70,2</b>
Total 1986	6,4	3,6	3,2	18,1	8,8	40,1

Tableau 70

## Effectifs occupés selon la taille des entreprises

Effectif salarié de l'entreprise	Entreprises		Effectif total salarié et non salarié à temps plein, y.c. dockers		Répartition de l'effectif total à temps plein	
	En nombre	En %	En nombre	En %	non salarié	salarié
de 0 à 5	298	45,4	1 833	12,0	98	527
de 6 à 9	99	15,1	1 059	6,9	11	702
de 10 à 19	81	12,3	1 521	9,9	1	1 143
de 20 à 49	111	16,9	5 053	33,0	27	3 404
50 et plus	67	10,2	12 474	81,4	61	9 346
<b>TOTAL</b>	<b>656</b>	<b>100,0</b>	<b>21 940</b>	<b>100,0</b>	<b>198</b>	<b>15 122</b>
Total 1986	686		23 488		150	16 145

Effectif salarié de l'entreprise	Salariés temps partiel	Salariés temps plein et partiel	Rémunérations		Dockers non permanents	
			En Millions de F.	En %	Equiv-an	En %
de 0 à 5	51	578	183,2	7,6	1 208	18,3
de 6 à 9	30	732	120,8	5,0	346	5,2
de 10 à 19	42	1 185	192,9	8,0	377	5,7
de 20 à 49	73	3 477	569,1	23,5	1 622	24,5
50 et plus	139	9 485	1 538,1	63,5	3 067	46,3
<b>TOTAL</b>	<b>335</b>	<b>15 457</b>	<b>2 420,9</b>	<b>100,0</b>	<b>6 620</b>	<b>100,0</b>
Total 1986	315	16 460	2 310,6		7 193	

Effectif salarié de l'entreprise	Répartition du personnel salarié permanent à temps plein			Dont personnel sédentaire		
	Ensemble	Personnel salarié sédentaire	Pers. sal. roulant et navigant	Personnel administratif et commercial	Manutentionnaires et dockers permanents	Autres sédentaires
de 0 à 5	527	524	3	449	19	56
de 6 à 9	702	693	9	641	5	47
de 10 à 19	1 143	1 120	23	966	56	98
de 20 à 49	3 404	3 335	69	2 749	237	349
50 et plus	9 346	9 277	69	7 996	429	852
<b>TOTAL</b>	<b>15 122</b>	<b>14 949</b>	<b>173</b>	<b>12 801</b>	<b>746</b>	<b>1 402</b>
Total 1986	16 145	15 951	194	13 881	809	1 261

Tableau 71

## Effectifs occupés selon la taille des entreprises

Effectif salarié de l'entreprise	Entreprises		Effectif total salarié et non salarié à temps plein, y.c. dockers		Répartition de l'effectif total à temps plein	
	En nombre	En %	En nombre	En %	non salarié	salarié
de 0 à 5	105	37,6	221	2,3	27	187
de 6 à 9	52	18,6	374	3,9	2	361
de 10 à 19	42	15,1	609	6,3	—	595
de 20 à 49	43	15,4	1 322	13,7	—	1 290
de 50 à 99	21	7,5	1 453	15,0	1	1 418
de 100 à 199	8	2,9	1 311	13,5	—	1 131
200 et plus	8	2,9	4 391	45,4	—	4 199
<b>TOTAL</b>	<b>279</b>	<b>100,0</b>	<b>9 682</b>	<b>100,0</b>	<b>30</b>	<b>9 181</b>
Total 1986	300		9 184		33	8 927

Effectif salarié de l'entreprise	Salariés temps partiel	Salariés temps plein et partiel	Rémunérations		Dockers non permanents	
			En Millions de F.	En %	Equiv-an	En %
de 0 à 5	8	195	30,0	2,3	6,8	1,4
de 6 à 9	11	372	48,9	3,7	11,4	2,4
de 10 à 19	24	619	94,5	7,2	14,4	3,1
de 20 à 49	17	1 307	186,0	14,2	31,9	6,8
de 50 à 99	19	1 437	211,3	16,1	34,5	7,3
de 100 à 199	7	1 138	154,7	11,8	180,3	38,3
200 et plus	18	4 217	614,3	46,9	192,1	40,7
<b>TOTAL</b>	<b>104</b>	<b>9 285</b>	<b>1 309,8</b>	<b>100,0</b>	<b>471,4</b>	<b>100,0</b>
Total 1986	120	9 047	1 180,5		224,0	

Effectif salarié de l'entreprise	Répartition du personnel salarié permanent à temps plein			Dont personnel sédentaire		
	Ensemble	Personnel salarié sédentaire	Pers. sal. roulant et navigant	Personnel administratif et commercial	Manutentionnaires et dockers permanents	Autres sédentaires
de 0 à 5	187	185	2	159	10	16
de 6 à 9	361	357	4	324	2	31
de 10 à 19	595	583	12	542	7	34
de 20 à 49	1 290	1 274	16	1 202	21	51
de 50 à 99	1 418	1 401	17	1 251	47	103
de 100 à 199	1 131	1 126	5	922	23	181
200 et plus	4 199	4 170	29	4 023	96	51
<b>TOTAL</b>	<b>9 181</b>	<b>9 096</b>	<b>85</b>	<b>8 423</b>	<b>206</b>	<b>467</b>
Total 1986	8 927	8 834	93	8 260	173	401

Tableau 72

## Effectifs occupés selon la taille des entreprises

Effectif salarié de l'entreprise	Entreprises		Effectif total salarié et non salarié à temps plein, y.c. dockers		Répartition de l'effectif total à temps plein	
	En nombre	En %	En nombre	En %	non salarié	salarié
de 0 à 5	47	34,6	1 294	13,6	11	84
de 6 à 9	13	9,6	423	4,4	1	88
de 10 à 19	17	12,5	599	6,3	—	237
de 20 à 49	40	29,4	2 827	29,6	2	1 266
de 50 à 99	15	11,0	2 454	25,7	—	912
100 et plus	4	2,9	1 937	20,3	—	820
<b>TOTAL</b>	<b>136</b>	<b>100,0</b>	<b>9 534</b>	<b>100,0</b>	<b>14</b>	<b>3 407</b>
Total 1986	144		11 409		13	4 530

Effectif salarié de l'entreprise	Salariés temps partiel	Salariés temps plein et partiel	Rémunérations		Dockers non permanents	
			En Millions de F.	En %	Equiv-an	En %
de 0 à 5	6	90	108,2	14,4	1 198,7	19,6
de 6 à 9	8	96	26,8	3,6	334,5	5,5
de 10 à 19	13	250	51,2	6,8	362,4	5,9
de 20 à 49	25	1 291	256,3	34,2	1 558,5	25,5
de 50 à 99	81	993	245,8	32,8	1 542,0	25,2
100 et plus	10	1 186	240,9	32,1	630,8	13,1
<b>TOTAL</b>	<b>138</b>	<b>3 545</b>	<b>749,8</b>	<b>100,0</b>	<b>6 113,2</b>	<b>100,0</b>
Total 1986	126	4 656	755,1		6 866	

Effectif salarié de l'entreprise	Répartition du personnel salarié permanent à temps plein			Dont personnel sédentaire		
	Ensemble	Personnel salarié sédentaire	Pers. sal. roulant et navigant	Personnel administratif et commercial	Manutentionnaires et dockers permanents	Autres sédentaires
de 0 à 5	84	83	1	53	9	21
de 6 à 9	88	83	5	75	1	7
de 10 à 19	237	226	11	113	49	64
de 20 à 49	1 266	1 213	53	732	213	268
de 50 à 99	912	894	18	498	175	221
100 et plus	820	820	—	562	87	171
<b>TOTAL</b>	<b>3 407</b>	<b>3 319</b>	<b>88</b>	<b>2 033</b>	<b>534</b>	<b>752</b>
Total 1986	4 530	4 429	101	3 038	618	773

Tableau 73

## Effectifs occupés selon la taille des entreprises

Effectif salarié de l'entreprise	Entreprises		Effectif total salarié et non salarié à temps plein, y.c. dockers		Répartition de l'effectif total à temps plein	
	En nombre	En %	En nombre	En %	non salarié	salarié
de 0 à 5	146	60,6	319	11,7	60	256
de 6 à 9	34	14,1	261	9,6	8	253
de 10 à 19	22	9,1	312	11,5	1	311
de 20 à 49	28	11,6	904	33,2	25	848
50 et plus	11	4,6	928	34,1	60	866
<b>TOTAL</b>	<b>241</b>	<b>100,0</b>	<b>2 724</b>	<b>100,0</b>	<b>154</b>	<b>2 534</b>
Total 1986	242		2 896		104	2 688

Effectif salarié de l'entreprise	Salariés temps partiel	Salariés temps plein et partiel	Rémunérations		Dockers non permanents	
			En Millions de F.	En %	Equiv-an	En %
de 0 à 5	37	293	45,1	12,5	2,9	8,0
de 6 à 9	11	264	45,1	12,5	—	—
de 10 à 19	5	316	47,2	13,1	—	—
de 20 à 49	31	879	126,8	35,1	31,3	87,7
50 et plus	9	875	142,2	39,4	1,5	4,3
<b>TOTAL</b>	<b>93</b>	<b>2 627</b>	<b>361,4</b>	<b>100,0</b>	<b>35,7</b>	<b>100,0</b>
Total 1986	69	2 757	375,1		104	

Effectif salarié de l'entreprise	Répartition du personnel salarié permanent à temps plein			Dont personnel sédentaire		
	Ensemble	Personnel salarié sédentaire	Pers. sal. roulant et navigant	Personnel administratif et commercial	Manutentionnaires et dockers permanents	Autres sédentaires
de 0 à 5	256	256	—	237	—	19
de 6 à 9	253	253	—	242	2	9
de 10 à 19	311	311	—	311	—	—
de 20 à 49	848	848	—	815	3	30
50 et plus	866	866	—	740	1	125
<b>TOTAL</b>	<b>2 534</b>	<b>2 534</b>	—	<b>2 345</b>	<b>6</b>	<b>183</b>
Total 1986	2 688	2 688		2 583	18	87

# TRANSPORTS AÉRIENS

## SOMMAIRE

		page
Tableau 1	données d'ensemble	201
Tableaux de la série 10	structure du secteur	202
Tableaux de la série 30	chiffre d'affaires	203
Tableaux de la série 40	compte global de résultats	204
Tableaux de la série 50	soldes comptables et ratios de gestion	206
Tableaux de la série 60	investissements	209
Tableaux de la série 70	effectifs et rémunérations	210

TA

NOTE : certains résultats des tableaux suivants sont présentés selon sept classes d'effectif salarié de l'entreprise. Mais, pour tenir compte des règles du secret statistique (qui interdisent de publier un résultat portant sur moins de trois entreprises), certaines classes d'effectif ont été parfois regroupées.

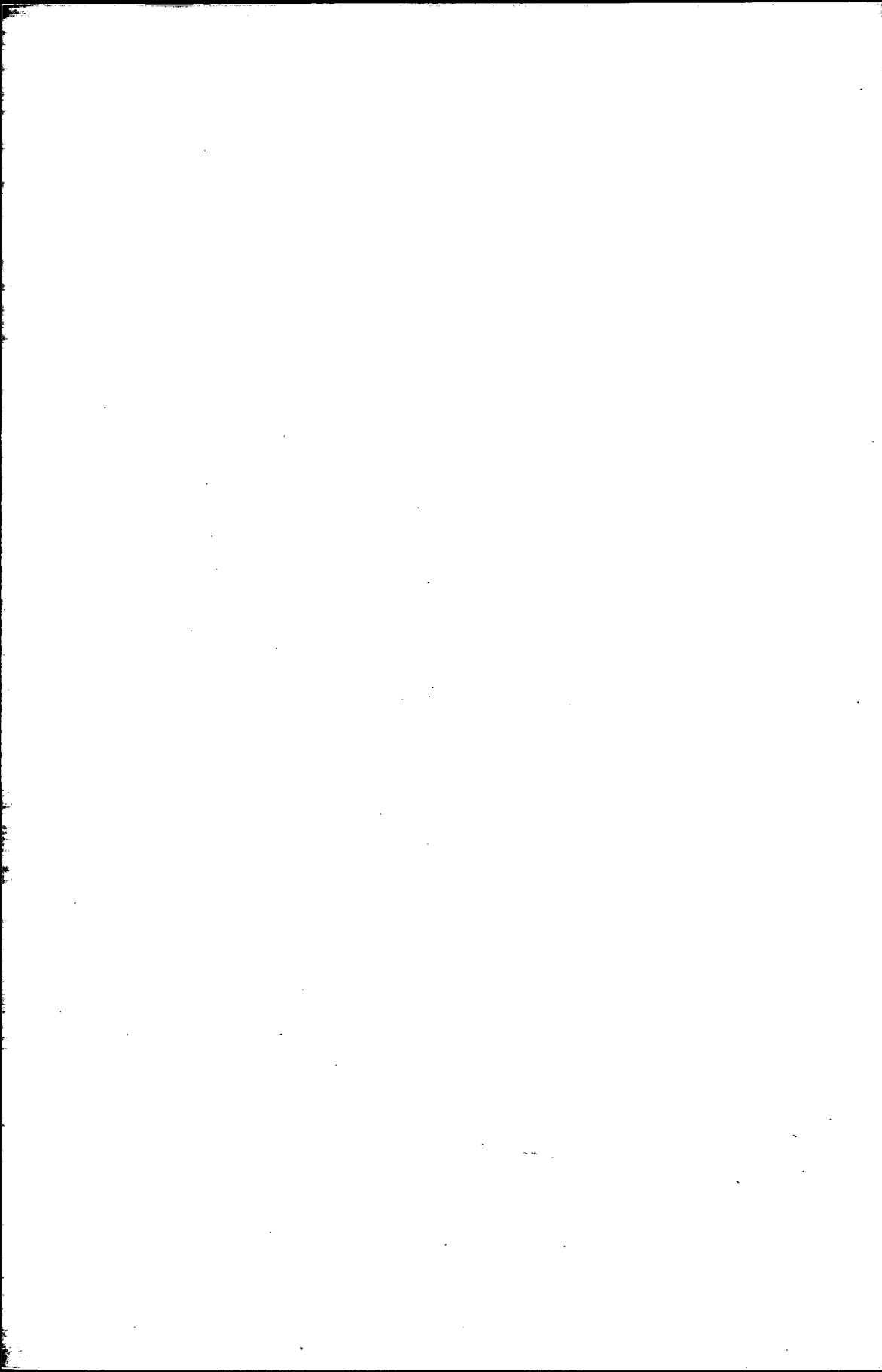



**Tableau 1**  
**Données d'ensemble**  
**Caractéristiques 1987**

Nombre d'entreprises de 0 à 5 salariés		60
	Résultat 1986	49
Nombre d'entreprises de plus de 5 salariés		51
	1986	51
Nombre total d'entreprises du secteur		111
	1986	100
Effectif total, salarié et non salarié du secteur		48 653
	1986	47 753
Rémunérations annuelles	en MF.	8 871,1
	1986	8 634,0
Recettes nettes des activités de transport et d'auxiliaires	en MF.	41 857,1
	1986	40 006,1
Chiffre d'affaires net, toutes activités	en MF.	48 352,6
	1986	46 535,1
Investissements	en MF.	3 912,3
	1986	5 213,6

Tableau 10

*Données principales sur les entreprises du secteur selon la taille des entreprises*

Effectif salarié de l'entreprise	Entreprises		Effectif total Salarié et non salarié	
	En nombre	en %	En nombre	en %
de 0 à 5	60	55,6	147	3,2
de 6 à 9	10	9,3	84	1,8
de 10 à 19	10	9,3	120	2,6
de 20 à 99	16	14,8	617	13,5
100 et plus	12	11,1	3 596	78,8
<b>Total</b>	<b>108</b>	<b>100,0</b>	<b>4 564</b>	<b>100,0</b>
AF, UTA, Air Inter	3		44 089	
<b>TOTAL</b>	<b>111</b>		<b>48 653</b>	
Total 1986	100		47 753	

Effectif salarié de l'entreprise	Chiffre d'affaires net (hors taxes)			Répartition du C.A. net (hors taxes, en MF.)	
	en Millions de F.	en %	milliers de F. par personne occupée	recettes des activités de transport et d'auxiliaires	recettes des autres activités
de 0 à 5	177,6	2,8	1 208,4	177,6	13,4
de 6 à 9	13,4	0,2	160,0	175,7	8,8
de 10 à 19	143,9	2,3	1 199,0	133,7	10,1
de 20 à 99	1 804,9	28,3	2 925,2	1 780,3	24,5
100 et plus	4 046,4	63,5	1 125,3	3 452,7	593,7
<b>Total</b>	<b>6 370,7</b>	<b>100,0</b>	<b>1 395,9</b>	<b>5 720,0</b>	<b>650,7</b>
AF, UTA, Air Inter	41 981,9		952,2	36 137,1	5 844,8
<b>TOTAL</b>	<b>48 352,6</b>		<b>993,8</b>	<b>41 857,1</b>	<b>6 495,5</b>
Total 1986	46 535,1		974,5	40 006,1	6 529,0

Effectif salarié de l'entreprise	Investissements totaux			Répartition des investissements en Millions de francs	
	en Millions de francs	en %	milliers de F. par personne occupée	Matériel de transport	Autres investissements
de 0 à 5	44,8	5,2	304,5	41,5	3,2
de 6 à 9	3,6	0,4	42,3	3,0	0,5
de 10 à 19	26,6	3,1	221,4	17,3	9,2
de 20 à 99	132,6	15,4	215,0	121,5	11,2
100 et plus	654,4	75,9	182,0	491,9	162,4
<b>Total</b>	<b>861,9</b>	<b>100,0</b>	<b>188,8</b>	<b>675,3</b>	<b>186,6</b>
AF, UTA, Air Inter	3 050,4		69,2	1 222,1	1 828,3
<b>TOTAL</b>	<b>3 912,3</b>		<b>80,4</b>	<b>1 897,4</b>	<b>2 201,5</b>
Total 1986	5 213,6		109,2	3 899,2	1 423,0

Tableau 30

*Répartition des recettes de transport et d'auxiliaires par taille d'entreprise et par activité*

Effectif salarié de l'entreprise	Entreprises		Chiffre d'affaires net en MF	Recettes des activités de transport et d'auxiliaires	
	En nombre	En %		en MF	En %
de 0 à 5	60	55,6	177,6	177,6	0,4
de 6 à 9	10	9,3	13,4	175,7	0,4
de 10 à 19	10	9,3	143,9	133,7	0,3
de 20 à 99	16	14,8	1 804,9	1 780,3	4,3
100 et plus	12	11,1	4 046,4	3 452,7	8,3
<b>Total</b>	<b>108</b>	<b>100,0</b>	<b>6 370,7</b>	<b>5 720,0</b>	<b>13,7</b>
AF, UTA, Air Inter	3		41 981,9	36 137,1	86,3
<b>TOTAL</b>	<b>111</b>		<b>48 352,6</b>	<b>41 857,1</b>	
Total 1986	100		46 535,1	41 488,5	

Activités de transport et d'auxiliaires exercées par les entreprises	Recettes pour cette activité	Part dans l'ensemble
Transports aériens de lignes à passagers	31 427,0	65,0
Transports aériens de passagers à la demande	3 026,4	6,3
Transports aériens de fret autre que de poste	4 863,2	10,1
Transports aériens de poste	360,0	0,7
Courtage de fret et activité d'auxiliaire aérien	102,8	0,2
Frètement et louage d'aéronefs	1 503,4	3,1
Agence de voyage	538,2	1,1
Autres activités de transport	36,1	0,1
<b>Ensemble des activités de transport et d'auxiliaires</b>	<b>41 857,1</b>	<b>86,6</b>
Autres activités	6 495,5	13,4
<b>ENSEMBLE DES ACTIVITÉS</b>	<b>48 352,6</b>	<b>100,0</b>
Total 1986	46 535,1	

**Recettes non soumises à TVA pour quelques activités significatives**

Transports aériens de lignes de passagers	23 678,7
Transports aériens de passagers à la demande	2 484,0
Transports aériens de fret autre que de poste	4 572,3
Transports aériens de poste	345,2
Frètement et louage d'aéronefs	1 183,1

Tableau 40

## Compte global de résultats du secteur

Compte de charges	Millions de F.
Achats de marchandises	1 673,1
Variations de stocks sur marchandises	-61,4
Achats de matières premières et approvisionnements	4 887,9
Variations de stocks sur matières premières	-6,2
Autres achats et charges externes	21 436,5
Impôts, taxes et versements assimilés	671,0
Salaires et traitements	10 914,4
Charges sociales	3 920,0
Dotations sur immobilisations (amortissements)	2 720,3
Dotations sur immobilisations (provisions)	9,9
Dotations sur actifs circulants (provisions)	136,8
Dotations pour risques et charges (provisions)	1 097,6
Autres charges	277,7
<b>Total des charges d'exploitation</b>	<b>47 677,6</b>
Quotes-parts de résultats sur opérations faites en commun	12,4
Charges financières	2 172,8
Charges exceptionnelles	1 888,3
Participation des salariés aux fruits de l'expansion	130,6
Impôts sur les bénéfices	962,8
<b>TOTAL DES CHARGES</b>	<b>52 844,5</b>
<b>Résultat net</b>	<b>1 028,1</b>
Total des charges 1986	50 110,0
Résultat net 1986	1 642,2

## Dont

Achats de carburants	4 504,3
Sous-traitance générale, achats d'études et de prestations	3 447,6
Redevance de crédit-bail sur matériel de transport	1 066,4
Location de matériel de transport	2 909,6
Entretien de matériel de transport	765,6
Assurances véhicules et marchandises	569,0

Compte de produits	Millions de F.
Chiffre d'affaires net	48 352,6
Production stockée	-13,9
Production immobilisée	151,1
Subventions d'exploitation	161,5
Reprises sur amortissements, transferts de charges	1 355,3
Autres produits	367,3
<b>Total des produits d'exploitation</b>	<b>50 373,9</b>
Quotes-parts de résultats sur opérations faites en commun	65,9
Produits financiers	1 693,6
Produits exceptionnels	1 739,3
<b>TOTAL DES PRODUITS</b>	<b>53 872,6</b>
Total des produits 1986	51 752,3

Tableau 41

## Compte global de Air-France, UTA, Air-Inter

Compte de charges	Millions de F.
Achats de marchandises	1 473,4
Variations de stocks sur marchandises	-11,2
Achats de matières premières et approvisionnements	4 291,7
Variations de stocks sur matières premières	8,8
Autres achats et charges externes	17 228,9
Impôts, taxes et versements assimilés	605,2
Salaires et traitements	10 107,6
Charges sociales	3 599,5
Dotations sur immobilisations (amortissements)	2 531,7
Dotations sur immobilisations (provisions)	—
Dotations sur actifs circulants (provisions)	113,1
Dotations pour risques et charges (provisions)	907,9
Autres charges	262,4
<b>Total des charges d'exploitation</b>	<b>41 119,0</b>
Quotes-parts de résultats sur opérations faites en commun	12,4
Charges financières	2 023,3
Charges exceptionnelles	1 399,5
Participation des salariés aux fruits de l'expansion	110,7
Impôts sur les bénéfices	864,6
<b>TOTAL DES CHARGES</b>	<b>45 529,6</b>
<b>Résultat net</b>	<b>933,4</b>
Total des charges 1986	43 634,5
Résultat net 1986	1 603,8

## Dont

Achats de carburants	4 172,5
Sous-traitance générale, achats d'études et de prestations	2 568,9
Redevance de crédit-bail sur matériel de transport	803,1
Location de matériel de transport	1 452,7
Entretien de matériel de transport	430,0
Assurances véhicules et marchandises	421,9

Compte de produits	Millions de F.
Chiffre d'affaires net	41 981,9
Production stockée	4,2
Production immobilisée	137,2
Subventions d'exploitation	100,2
Reprises sur amortissements, transferts de charges	1 073,6
Autres produits	341,8
<b>Total des produits d'exploitation</b>	<b>43 639,0</b>
Quotes-parts de résultats sur opérations faites en commun	65,8
Produits financiers	1 613,3
Produits exceptionnels	1 144,9
<b>TOTAL DES PRODUITS</b>	<b>46 463,0</b>
Total des produits 1986	45 238,3

Tableau 50A

## Détermination des principaux soldes comptables

## Valeur ajoutée hors taxes (VAHT)

En Millions de francs

Achats de marchandises nets de variations de stocks	1 611,7	Chiffre d'affaires net	48 352,6
Achats de matières premières nets de variations de stocks	4 881,7	Production stockée	-13,9
Autres achats et charges externes	21 436,5	Production immobilisée	151,1
<b>Solde : VAHT</b>	<b>20 559,9</b>		
<b>TOTAL</b>	<b>48 489,8</b>	<b>TOTAL</b>	<b>48 489,8</b>
VAHT 1986	19 980,5		

## Valeur ajoutée brute au coût des facteurs (VABCF)

Impôts, taxes et versements assimilés	671,0	VAHT	20 559,9
<b>Solde : VABCF</b>	<b>20 050,4</b>	Subventions d'exploitation	161,5
<b>TOTAL</b>	<b>20 721,4</b>	<b>TOTAL</b>	<b>20 721,4</b>
VABCF 1986	19 686,9		

## Excédent brut d'exploitation (EBE)

Salaires et traitements	10 914,4	VABCF	20 050,4
Charges sociales	3 920,0		
<b>Solde : EBE</b>	<b>5 216,1</b>		
<b>TOTAL</b>	<b>20 050,4</b>	<b>TOTAL</b>	<b>20 050,4</b>
EBE 1986	5 532,8		

## Profit brut courant avant impôt sur les bénéfices (PBCAI)

Autres charges	277,7	EBE	5 216,1
Quotes-parts de résultats sur opérations faites en commun	12,4	Autres produits	367,3
Charges financières	2 172,8	Quotes-parts de résultats sur opérations faites en commun	65,9
<b>Solde : PBCAI</b>	<b>4 879,8</b>	Produits financiers	1 693,6
<b>TOTAL</b>	<b>7 342,7</b>	<b>TOTAL</b>	<b>7 342,7</b>
PBCAI 1986	4 919,0		

## Résultat net

Amortissements	2 720,3	PBCAI	4 879,8
Provisions	1 244,3	Reprises sur amortissements, transferts de charges	1 355,3
Charges exceptionnelles	1 888,3	Produits exceptionnels	1 739,3
Participation des salariés aux fruits de l'expansion	130,6		
Impôts sur les bénéfices	962,8		
<b>Solde : Résultat net</b>	<b>1 028,1</b>		
<b>TOTAL</b>	<b>7 974,3</b>	<b>TOTAL</b>	<b>7 974,3</b>
Résultat net 1986	1 642,2		

Tableau 50B

Valeur ajoutée brute au coût des facteurs  
Excédent brut d'exploitation, selon la taille des entreprises

Effectif salarié de l'entreprise	Valeur ajoutée brute au coût des facteurs (VABCF)			Excédent brut d'exploitation (EBE)		
	Millions de F.	En %	milliers de F. par personne occupée	Millions de F.	En %	milliers de F. par personne occupée
de 0 à 5	28,5	2,0	193,9	3,8	1,3	25,9
de 6 à 9	17,2	1,2	205,1	-0,4	-0,1	-4,8
de 10 à 19	31,8	2,2	265,3	1,8	0,6	15,4
de 20 à 99	219,9	15,4	356,4	87,4	29,5	141,7
100 et plus	1 126,1	79,1	313,2	203,7	68,7	56,6
<b>Total</b>	<b>1 423,6</b>	<b>100,0</b>	<b>311,9</b>	<b>296,4</b>	<b>100,0</b>	<b>64,9</b>
AF, UTA, Air Inter	18 626,9		422,5	4 919,7		111,6
<b>TOTAL</b>	<b>20 050,4</b>		<b>412,1</b>	<b>5 216,1</b>		<b>107,2</b>
Total 1986	19 686,9		412,3	5 551,7		116,3

Tableau 50C

Principaux ratios de gestion selon la taille des entreprises  
en %

Effectif salarié de l'entreprise	Frais de personnel	EBE	Frais financiers	Profit brut courant avant impôt	Dotations aux amortissements	Investissements
	VABCF	VABCF	VABCF	VABCF	VABCF	VABCF
de 0 à 5	86,7	13,3	84,9	-3,7	45,5	157,0
de 6 à 9	102,4	-2,4	4,2	-3,8	19,2	20,6
de 10 à 19	94,2	5,8	15,3	-7,7	40,9	83,5
de 20 à 99	60,2	39,8	3,7	44,7	14,5	60,3
100 et plus	81,9	18,1	9,9	12,7	11,3	58,1
<b>Total</b>	<b>79,2</b>	<b>20,8</b>	<b>10,5</b>	<b>16,7</b>	<b>13,2</b>	<b>60,5</b>
AF, UTA, Air Inter	73,6	26,4	10,9	24,9	13,6	16,4
<b>TOTAL</b>	<b>74,0</b>	<b>26,0</b>	<b>10,8</b>	<b>24,3</b>	<b>13,6</b>	<b>19,5</b>
Total 1986	71,9	28,2	11,1	25,1	13,2	26,5

Tableau 51A

## Détermination des principaux soldes comptables Air-France, UTA, Air-Inter

## Valeur ajoutée hors taxes (VAHT)

En Millions de francs

Achats de marchandises nets de variations de stocks	1 462,2	Chiffre d'affaires net	41 981,9
Achats de matières premières nets de variations de stocks	4 300,5	Production stockée	4,2
Autres achats et charges externes	17 228,9	Production immobilisée	137,2
Solde : VAHT	19 131,8		
<b>TOTAL</b>	<b>42 123,4</b>	<b>TOTAL</b>	<b>42 123,4</b>
VAHT 1986	18 648,4		

## Valeur ajoutée brute au coût des facteurs (VABCF)

Impôts, taxes et versements assimilés	605,2	VAHT	19 131,8
Solde : VABCF	18 626,9	Subventions d'exploitation	100,2
<b>TOTAL</b>	<b>19 232,0</b>	<b>TOTAL</b>	<b>19 232,0</b>
VABCF 1986	18 345,6		

## Excédent brut d'exploitation (EBE)

Salaires et traitements	10 107,6	VABCF	18 626,9
Charges sociales	3 599,5		
Solde : EBE	4 919,7		
<b>TOTAL</b>	<b>18 626,9</b>	<b>TOTAL</b>	<b>18 626,9</b>
EBE 1986	5 250,7		

## Profit brut courant avant impôt sur les bénéfices (PBCAI)

Autres charges	262,4	EBE	4 919,7
Quotes-parts de résultats sur opérations faites en commun	12,4	Autres produits	341,8
Charges financières	2 023,3	Quotes-parts de résultats sur opérations faites en commun	65,8
Solde : PBCAI	4 642,4	Produits financiers	1 613,3
<b>TOTAL</b>	<b>6 940,6</b>	<b>TOTAL</b>	<b>6 940,6</b>
PBCAI 1986	4 734,0		

## Résultat net

Amortissements	2 531,7	PBCAI	4 642,4
Provisions	1 021,0	Reprises sur amortissements, transferts de charges	1 073,6
Charges exceptionnelles	1 399,5	Produits exceptionnels	1 144,9
Participation des salariés aux fruits de l'expansion	110,7		
Impôts sur les bénéfices	864,6		
Solde : Résultat net	933,4		
<b>TOTAL</b>	<b>6 861,0</b>	<b>TOTAL</b>	<b>6 861,0</b>
Résultat net 1986	1 603,8		



Tableau 60

**Décomposition des investissements par type d'investissements  
et par taille d'entreprise**

En Millions de F.

Type d'investissements	Effectif salarié	0 à 5	6 à 9	10 à 19	20 à 99	100 et plus	A.F. U.T.A. Air Inter	Ensemble
	Terrains, bâtiments et ouvrages existants		0,1	—	—	—	0,4	—
Construction, génie civil		0,8	0,2	7,2	5,8	90,5	182,5	287,0
Matériel de transport								
- neuf		12,8	0,6	14,4	21,6	302,7	1 222,1	1 574,2
- occasion		28,7	2,4	2,9	99,9	189,2	—	323,2
Autre outillage et matériel		1,1	0,2	0,7	3,1	20,2	488,1	513,4
Autres immobilisa- tions corporelles		1,3	0,1	1,4	2,3	51,3	1 157,7	1 214,0
<b>Total des investissements</b>		<b>44,8</b>	<b>3,6</b>	<b>26,6</b>	<b>132,6</b>	<b>654,4</b>	<b>3 050,4</b>	<b>3 912,3</b>
Total 1986		33,8		21,9	92,8	272,5	4 792,6	5 213,6

Tableau 70

## Effectifs occupés selon la taille des entreprises

Effectif salarié de l'entreprise	Entreprises		Effectif total salarié et non salarié à temps plein		Répartition de l'effectif total à temps plein	
	En nombre	En %	En nombre	En %	non salarié	salarié
de 0 à 5	60	55,6	127	2,8	23	104
de 6 à 9	10	9,3	77	1,7	—	77
de 10 à 19	10	9,3	112	2,5	2	110
de 20 à 99	16	14,8	607	13,5	—	607
100 et plus	12	11,1	3 561	79,4	1	3 560
<b>Total</b>	<b>108</b>	<b>100,0</b>	<b>4 484</b>	<b>100,0</b>	<b>26</b>	<b>4 458</b>
AF, UTA, Air Inter	3		40 551		—	40 551
<b>TOTAL</b>	<b>111</b>		<b>45 035</b>		<b>26</b>	<b>45 009</b>
Total 1986	100		46 791		25	46 766

Effectif salarié de l'entreprise	Salariés temps plein	Salariés temps partiel	Salariés temps plein et partiel	Rémunérations		
				En Millions de F.	En %	milliers de F. par salarié
de 0 à 5	104	20	124	16,9	2,2	136,4
de 6 à 9	77	7	84	12,5	1,6	148,9
de 10 à 19	110	8	118	19,4	2,5	164,1
de 20 à 99	607	10	617	94,9	12,3	153,8
100 et plus	3 560	35	3 595	630,8	81,4	175,5
<b>Total</b>	<b>4 458</b>	<b>80</b>	<b>4 538</b>	<b>774,4</b>	<b>100,0</b>	<b>170,7</b>
AF, UTA, Air Inter	40 551	3 538	44 089	8 096,6		183,6
<b>TOTAL</b>	<b>45 009</b>	<b>3 618</b>	<b>48 627</b>	<b>8 854,1</b>		<b>182,1</b>
Total 1986	46 766	962	47 728	8 623,5		180,7

Effectif salarié de l'entreprise	Répartition du personnel salarié total à temps plein			Dont personnel navigant	
	Ensemble	Personnel salarié sédentaire	Personnel salarié navigant	Personnel navigant technique	Personnel navigant commercial
de 0 à 5	104	52	52	40	12
de 6 à 9	77	58	19	18	1
de 10 à 19	110	55	55	47	8
de 20 à 99	607	330	277	185	92
100 et plus	3 560	2 231	1 329	760	569
<b>Total</b>	<b>4 458</b>	<b>2 726</b>	<b>1 732</b>	<b>1 050</b>	<b>682</b>
AF, UTA, Air Inter	40 551	31 351	9 200	3 085	6 115
<b>TOTAL</b>	<b>45 009</b>	<b>34 077</b>	<b>10 932</b>	<b>4 135</b>	<b>6 797</b>
Total 1986	46 766	35 987	10 779	4 144	6 635

# AUXILIAIRES DES TRANSPORTS AÉRIENS

## SOMMAIRE

		page
Tableau 1	données d'ensemble	213
Tableaux de la série 10	structure du secteur	214
Tableaux de la série 20	données détaillées sur les entreprises de 0 à 5 salariés	215
Tableaux de la série 30	chiffre d'affaires	216
Tableaux de la série 40	compte global de résultats	217
Tableaux de la série 50	soldes comptables et ratios de gestion	218
Tableaux de la série 60	investissements	220
Tableaux de la série 70	effectifs et rémunérations	221

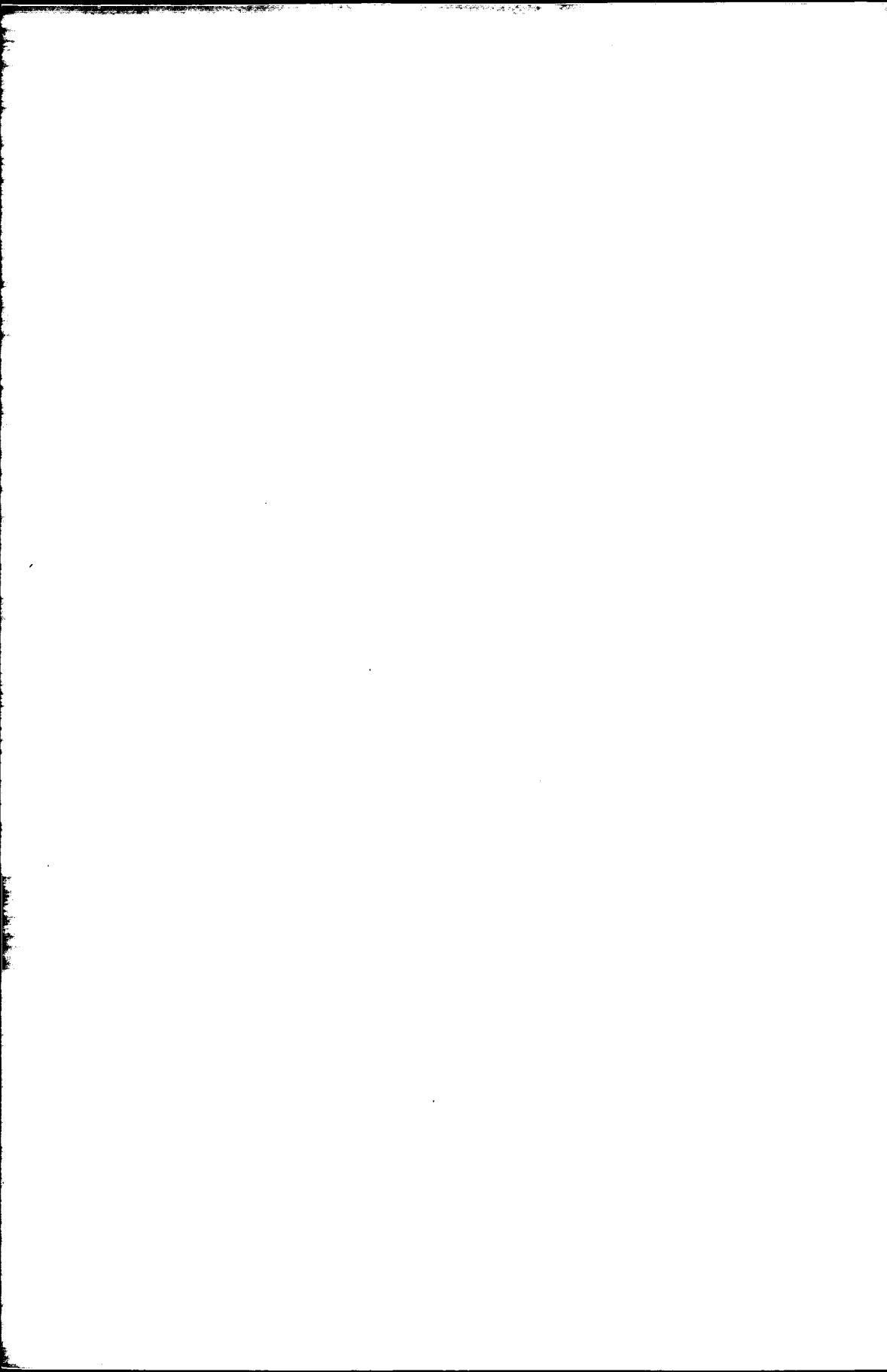

**Tableau 1**  
**Données d'ensemble**  
**Caractéristiques 1987**

Nombre d'entreprises de 0 à 5 salariés		62
	Résultat 1986	46
Nombre d'entreprises de plus de 5 salariés		101
	1986	84
Nombre total d'entreprises du secteur		163
	1986	130
Effectif total, salarié et non salarié du secteur		3 644
	1986	3 641
Rémunérations annuelles	en MF.	460,4
	1986	447,3
Recettes nettes des activités de transport et d'auxiliaires	en MF.	3 292,0
	1986	3 749,3
Chiffre d'affaires net, toutes activités	en MF.	3 302,2
	1986	3 760,1
Chiffre d'affaires net hors sous-traitance, toutes activités	en MF.	1 199,1
	1986	1 220,8
Investissements	en MF.	40,1
	1986	46,3

Note : les recettes sont comptabilisées hors TVA, nettes des sommes versées pour le compte de clients mais y compris les recettes provenant d'opérations sous traitées à des tiers.

ATA

Tableau 10

*Données principales sur les entreprises du secteur selon la taille des entreprises*

Effectif salarié de l'entreprise	Entreprises		Effectif total Salarié et non salarié		Répartition de l'effectif total	
	En nombre	en %	En nombre	en %	non salarié	salarié
de 0 à 5	62	38,0	190	5,2	15	175
de 6 à 9	35	21,5	264	7,2	4	260
de 10 à 19	25	15,3	389	10,7	—	389
de 20 à 49	26	16,0	771	21,2	—	771
de 50 à 99	10	6,1	729	20,0	—	729
100 et plus	5	3,1	1 301	35,7	—	1 301
<b>TOTAL</b>	<b>163</b>	<b>100,0</b>	<b>3 644</b>	<b>100,0</b>	<b>19</b>	<b>3 625</b>
Total 1986	130		3 641		13	3 628

Effectif salarié de l'entreprise	Chiffre d'affaires net (hors taxes)			Répartition du C.A. net (hors taxes, en MF.)		C.A. net hors sous-traitance	
	en Millions de F.	en %	milliers de F. par personne occupée	recettes des activités de transport et d'auxiliaires	recettes des autres activités	en Millions de F.	en milliers de F. par pers. occupée
de 0 à 5	277,8	8,4	1 462,0	276,1	1,7	89,6	471,8
de 6 à 9	330,8	10,0	1 253,0	329,9	0,9	119,0	450,6
de 10 à 19	311,5	9,4	800,7	308,9	2,6	118,1	303,7
de 20 à 49	539,9	16,3	700,2	536,6	3,2	261,3	339,0
de 50 à 99	384,8	11,7	527,8	384,6	0,2	216,8	297,4
100 et plus	1 457,5	44,1	1 120,3	1 455,9	1,6	394,2	303,0
<b>TOTAL</b>	<b>3 302,2</b>	<b>100,0</b>	<b>906,2</b>	<b>3 292,0</b>	<b>10,2</b>	<b>1 199,1</b>	<b>329,1</b>
Total 1986	3 760,1		1 032,7	3 749,3	10,8	1 220,8	335,3

Effectif salarié de l'entreprise	Investissements totaux			Répartition des investissements en Millions de francs	
	en Millions de francs	en %	milliers de F. par personne occupée	Matériel de transport	Autres investissements
de 0 à 5	2,5	6,3	13,4	0,6	1,9
de 6 à 9	6,2	15,5	23,6	1,3	5,0
de 10 à 19	4,5	11,3	11,6	1,7	2,8
de 20 à 49	8,5	21,3	11,1	3,5	5,1
de 50 à 99	4,3	10,7	5,9	1,3	3,0
100 et plus	14,0	34,8	10,7	4,6	9,4
<b>TOTAL</b>	<b>40,1</b>	<b>100,0</b>	<b>11,0</b>	<b>13,0</b>	<b>27,1</b>
Total 1986	46,3		12,7	11,7	34,6

Tableau 20

Données détaillées sur les entreprises employant de 0 à 5 salariés

Effectif salarié de l'entreprise	Entreprise		Effectif total salarié et non salarié	
	en nombre	en %	en nombre	en %
0 salarié	4	6,5	3	1,6
1 salarié	12	19,4	15	7,9
2 salariés	7	11,3	14	7,4
3 à 5 salariés	39	62,9	158	83,2
<b>TOTAL</b>	<b>62</b>	<b>100,0</b>	<b>190</b>	<b>100,0</b>
Total 1986	46		127	

Effectif salarié de l'entreprise	C. A. net total (hors taxes)			Répartition du C. A. net total (hors taxes) en Millions de F.	
	Millions de F.	en %	En milliers de F. par personne occupée	Act. de transport et d'auxiliaires	Recettes des autres activités
0 salarié	7,0	2,5	2 345,8	7,0	—
1 salarié	28,3	10,2	1 889,2	27,5	0,9
2 salariés	14,6	5,2	1 039,7	14,6	—
3 à 5 salariés	227,9	82,0	1 442,1	227,0	0,9
<b>TOTAL</b>	<b>277,8</b>	<b>100,0</b>	<b>1 462,0</b>	<b>276,1</b>	<b>1,7</b>
Total 1986	222,6		1 752,6	217,8	4,8

Effectif salarié de l'entreprise	Investissements totaux			Répartition des investissements en Millions de F.		
	Millions de F.	en %	en milliers de F. par personne occupée	matériel de transport		autres investissements
				neuf	d'occasion	
0 salarié	—	1,4	11,6	—	—	—
1 salarié	0,1	3,5	5,9	0,1	—	—
2 salariés	0,5	17,8	32,3	—	—	0,4
3 à 5 salariés	2,0	77,4	12,5	0,4	0,2	1,5
<b>TOTAL</b>	<b>2,5</b>	<b>100,0</b>	<b>13,4</b>	<b>0,5</b>	<b>0,2</b>	<b>1,9</b>
Total 1986	2,4		19,2	0,4	0,3	1,7

Effectif salarié de l'entreprise	Répartition de l'effectif total employé		Rémunérations		
	Effectif non salarié	Effectif salarié	En Millions de F.	en %	En milliers de F. par salarié
0 salarié	3	—	—	—	—
1 salarié	3	12	2,3	7,5	189,6
2 salariés	—	14	3,4	11,0	239,9
3 à 5 salariés	9	149	24,8	81,5	166,5
<b>TOTAL</b>	<b>15</b>	<b>175</b>	<b>30,5</b>	<b>100,0</b>	<b>174,1</b>
Total 1986	11	116	17,6		151,7

Tableau 30

*Répartition des recettes de transport et d'auxiliaires par taille d'entreprise et par activité*

Effectif salarié de l'entreprise	Entreprises		Chiffre d'affaires net en MF	Recettes des activités de transports et d'auxiliaires	
	En nombre	En %		en MF	En %
de 0 à 5	62	38,0	278,0	276,1	8,4
de 6 à 9	35	21,5	330,8	329,9	10,0
de 10 à 19	25	15,3	311,5	308,9	9,4
de 20 à 49	26	16,0	539,9	536,6	16,3
de 50 à 99	10	6,1	384,8	384,6	11,7
de 100 et plus	5	3,1	1 457,5	1 455,9	44,2
<b>TOTAL</b>	<b>163</b>	<b>100,0</b>	<b>3 302,2</b>	<b>3 292,0</b>	<b>100,0</b>
Total 1986	130		3 760,1	3 749,3	

Activités de transport et d'auxiliaires exercées par les entreprises	Recettes pour cette activité	Part dans l'ensemble
Commissionnaires en douane et transitaires aériens	1 877,2	56,8
Courtiers de fret aérien	617,4	18,7
Entrepôt, consignation, manutention aériens	73,0	2,2
Activités de transports aériens	—	—
Auxiliaires des transports terrestres	58,0	1,8
Auxiliaires des transports maritimes	549,5	16,6
Transports routiers de marchandises	113,9	3,4
Autres activités de transport	3,0	0,1
<b>Ensemble des activités de transport et d'auxiliaires</b>	<b>3 292,0</b>	<b>100,0</b>
Autres activités	10,2	0,3
<b>ENSEMBLE DES ACTIVITÉS</b>	<b>3 302,2</b>	<b>100,0</b>
Total 1986	3 760,1	

**Recettes non soumises à TVA pour quelques activités significatives**

Commissionnaires en douane et transitaires aériens	1 152,6
Courtiers de fret aérien	340,5
Auxiliaires des transports terrestres	22,4



Tableau 40

## Compte global de résultat du secteur

Compte de charges	Millions de F.
Achats de marchandises	1,8
Variations de stocks sur marchandises	—
Achats de matières premières et approvisionnements	29,5
Variations de stocks sur matières premières	-0,4
Autres achats et charges externes	2 456,4
Impôts, taxes et versements assimilés	40,2
Salaires et traitements	461,9
Charges sociales	191,2
Dotations sur immobilisations (amortissements)	38,2
Dotations sur immobilisations (provisions)	0,5
Dotations sur actifs circulants (provisions)	26,9
Dotations pour risques et charges (provisions)	12,6
Autres charges	12,2
<b>Total des charges d'exploitation</b>	<b>3 271,0</b>
Quotes-parts de résultats sur opérations faites en commun	0,3
Charges financières	42,3
Charges exceptionnelles	21,3
Participation des salariés aux fruits de l'expansion	3,5
Impôts sur les bénéfices	39,6
<b>TOTAL DES CHARGES</b>	<b>3 378,0</b>
<b>Résultat net</b>	<b>43,9</b>
Total des charges 1986	3 834,1
Résultat net 1986	34,0

## Dont

Achats de carburants	8,3
Sous-traitance générale, achats d'études et de prestations	2 103,1
Redevance de crédit-bail sur matériel de transport	4,2
Location de matériel de transport	16,6
Entretien de matériel de transport	7,5
Assurances véhicules et marchandises	17,5

Compte de produits	Millions de F.
Chiffre d'affaires net	3 302,2
Production stockée	4,1
Production immobilisée	—
Subventions d'exploitation	0,1
Reprises sur amortissements, transferts de charges	30,0
Autres produits	27,4
<b>Total des produits d'exploitation</b>	<b>3 363,9</b>
Quotes-parts de résultats sur opérations faites en commun	1,7
Produits financiers	28,6
Produits exceptionnels	27,8
<b>TOTAL DES PRODUITS</b>	<b>3 421,9</b>
Total des produits 1986	3 868,1

Tableau 50A

## Détermination des principaux soldes comptables

## Valeur ajoutée hors taxes (VAHT)

En Millions de francs

Achats de marchandises nets de variations de stocks	1,8	Chiffre d'affaires net	3 302,2
Achats de matières premières nets de variations de stocks	29,1	Production stockée	4,1
Autres achats et charges externes	2 456,4	Production immobilisée	—
Solde : VAHT	819,1		
<b>TOTAL</b>	<b>3 306,4</b>	<b>TOTAL</b>	<b>3 306,4</b>
VAHT 1986	794,9		

## Valeur ajoutée brute au coût des facteurs (VABCF)

Impôts, taxes et versements assimilés	40,2	VAHT	819,1
Solde : VABCF	779,0	Subventions d'exploitation	0,1
<b>TOTAL</b>	<b>819,2</b>	<b>TOTAL</b>	<b>819,2</b>
VABCF 1986	755,4		

## Excédent brut d'exploitation (EBE)

Salaires et traitements	461,9	VABCF	779,0
Charges sociales	191,2		
Solde : EBE	126,0		
<b>TOTAL</b>	<b>779,0</b>	<b>TOTAL</b>	<b>779,0</b>
EBE 1986	108,4		

## Profit brut courant avant impôt sur les bénéfices (PBCAI)

Autres charges	12,2	EBE	126,0
Quotes-parts de résultats sur opérations faites en commun	0,3	Autres produits	27,4
Charges financières	42,3	Quotes-parts de résultats sur opérations faites en commun	1,7
Solde : PBCAI	128,9	Produits financiers	28,6
<b>TOTAL</b>	<b>183,7</b>	<b>TOTAL</b>	<b>183,7</b>
PBCAI 1986	101,0		

## Résultat net

Amortissements	38,2	PBCAI	128,9
Provisions	40,1	Reprises sur amortissements,	
Charges exceptionnelles	21,3	transferts de charges	30,0
Participation des salariés aux fruits de l'expansion	3,5	Produits exceptionnels	27,8
Impôts sur les bénéfices	39,6		
Solde : Résultat net	43,9		
<b>TOTAL</b>	<b>186,7</b>	<b>TOTAL</b>	<b>186,7</b>
Résultat net 1986	34,0		

Tableau 50B

**Valeur ajoutée brute au coût des facteurs**  
**Excédent brut d'exploitation, selon la taille des entreprises**

Effectif salarié de l'entreprise	Valeur ajoutée brute au coût des facteurs (VABCF)			Excédent brut d'exploitation (EBE)		
	Millions de F.	En %	milliers de F. par personne occupée	Millions de F.	En %	milliers de F. par personne occupée
de 0 à 5	49,7	6,4	261,5	6,4	5,0	33,5
de 6 à 9	65,2	8,4	246,8	15,0	11,9	56,6
de 10 à 19	78,5	10,1	201,7	7,3	5,8	18,8
de 20 à 49	173,8	22,3	225,4	36,4	28,9	47,3
de 50 à 99	141,6	18,2	194,3	21,5	17,0	29,5
100 et plus	270,3	34,7	207,8	39,5	31,3	30,3
<b>TOTAL</b>	<b>779,0</b>	<b>100,0</b>	<b>213,8</b>	<b>126,0</b>	<b>100,00</b>	<b>34,6</b>
Total 1986	755,4		207,5	108,4		29,8

Tableau 50C

**Principaux ratios de gestion selon la taille des entreprises**  
**en %**

Effectif salarié de l'entreprise	Frais de personnel	EBE	Frais financiers	Profit brut courant avant impôt	Dotations aux amortissements	Investissements
	VABCF	VABCF	VABCF	VABCF	VABCF	VABCF
de 0 à 5	87,2	12,8	5,5	31,8	10,9	5,1
de 6 à 9	77,1	22,9	4,0	22,2	2,8	9,6
de 10 à 19	90,7	9,3	5,6	5,1	4,2	5,8
de 20 à 49	79,0	21,0	5,2	21,0	3,6	4,9
de 50 à 99	84,8	15,2	6,6	11,9	3,4	3,0
100 et plus	85,4	14,6	5,3	15,2	6,2	5,2
<b>TOTAL</b>	<b>83,8</b>	<b>16,2</b>	<b>5,4</b>	<b>16,5</b>	<b>4,9</b>	<b>5,1</b>
Total 1986	85,7	14,3	5,6	13,4	4,3	6,1

Tableau 60

**Décomposition des investissements par type d'investissements  
et par taille d'entreprise**

En Millions de F.

Type d'investissements	Effectif salarié	0 à 5	6 à 9	10 à 19	20 à 49	50 à 99	100 et plus	Ensemble
Terrains, bâtiments et ouvrages existants		—	—	—	—	—	—	—
Construction, génie civil		0,4	3,5	0,2	0,8	0,4	3,3	8,6
Matériel de transport								
- neuf		0,5	1,1	1,3	3,5	1,2	4,5	12,0
- occasion		0,2	0,2	0,4	—	0,2	0,1	1,0
Autre outillage et matériel		1,2	1,0	1,8	2,9	1,9	5,9	14,8
Autres immobilisa- tions corporelles		0,2	0,5	0,8	1,4	0,6	0,2	3,6
<b>Total des investissements</b>		<b>2,5</b>	<b>6,2</b>	<b>4,5</b>	<b>8,5</b>	<b>4,3</b>	<b>14,0</b>	<b>40,1</b>
<b>Total 1986</b>		<b>2,4</b>	<b>1,7</b>	<b>4,4</b>	<b>11,3</b>	<b>5,6</b>	<b>20,9</b>	<b>46,3</b>

Tableau 70

## Effectifs occupés selon la taille des entreprises

Effectif salarié de l'entreprise	Entreprises		Effectif total salarié et non salarié à temps plein		Répartition de l'effectif total à temps plein	
	En nombre	En %	En nombre	En %	non salarié	salarié
de 0 à 5	62	38,0	181	5,1	15	166
de 6 à 9	35	21,5	258	7,3	4	254
de 10 à 19	25	15,3	379	10,7	—	379
de 20 à 49	26	16,0	749	21,1	—	749
de 50 à 99	10	6,1	697	19,7	—	697
100 et plus	5	3,1	1 283	36,2	—	1 283
<b>TOTAL</b>	<b>163</b>	<b>100,0</b>	<b>3 547</b>	<b>100,0</b>	<b>19</b>	<b>3 528</b>
Total 1986	130		3 641		13	3 588

Effectif salarié de l'entreprise	Salariés temps plein	Salariés temps partiel	Salariés temps plein et partiel	Rémunérations		
				En Millions de F.	En %	milliers de F. par salarié
de 0 à 9	166	9	175	30,5	7,1	174,1
de 6 à 9	254	6	260	34,6	8,1	133,2
de 10 à 19	379	10	389	49,7	11,6	127,8
de 20 à 49	749	22	771	98,8	23,0	128,1
de 50 à 99	697	32	729	82,9	19,3	113,8
100 et plus	1 283	18	1 301	163,9	38,1	124,3
<b>TOTAL</b>	<b>3 528</b>	<b>97</b>	<b>3 625</b>	<b>430,0</b>	<b>100,0</b>	<b>118,6</b>
Total 1986	3 588	40	3 628	447,3		123,3

Effectif salarié de l'entreprise	Répartition du personnel salarié total à temps plein			Dont personnel sédentaire		
	Ensemble	Personnel salarié sédentaire	Personnel salarié roulant	Personnel administratif et commercial	Manutentionnaires et dockers permanents	Autres sédentaires
de 0 à 5	166	165	1	147	12	6
de 6 à 9	254	238	16	203	10	25
de 10 à 19	379	341	38	316	19	6
de 20 à 49	749	716	33	612	94	10
de 50 à 99	697	672	25	587	71	14
100 et plus	1 283	1 264	19	1 221	40	3
<b>TOTAL</b>	<b>3 528</b>	<b>3 396</b>	<b>132</b>	<b>3 086</b>	<b>246</b>	<b>64</b>
Total 1986	3 588	3 456	132	3 118	294	44



# LISTE DES 200 PLUS GRANDES ENTREPRISES DE TRANSPORT

(hors S.N.C.F. et R.A.T.P.)

La liste suivante comprend les 200 plus grandes entreprises de transport, du champ de l'enquête annuelle d'entreprise, classées selon leur chiffres d'affaires décroissant, tel qu'il a été enregistré à partir de l'enquête de 1987.

Pour chaque entreprise, on a indiqué :

- le groupe sectoriel à laquelle elle appartient, repéré par le sigle utilisé dans les tableaux précédents,
- son code A.P.E. (activité principale exercée, figurant dans le fichier SIRENE),
- son effectif salarié au 31 décembre 1987 déclaré à l'enquête (il s'agit de l'effectif salarié permanent à temps complet et à temps partiel).

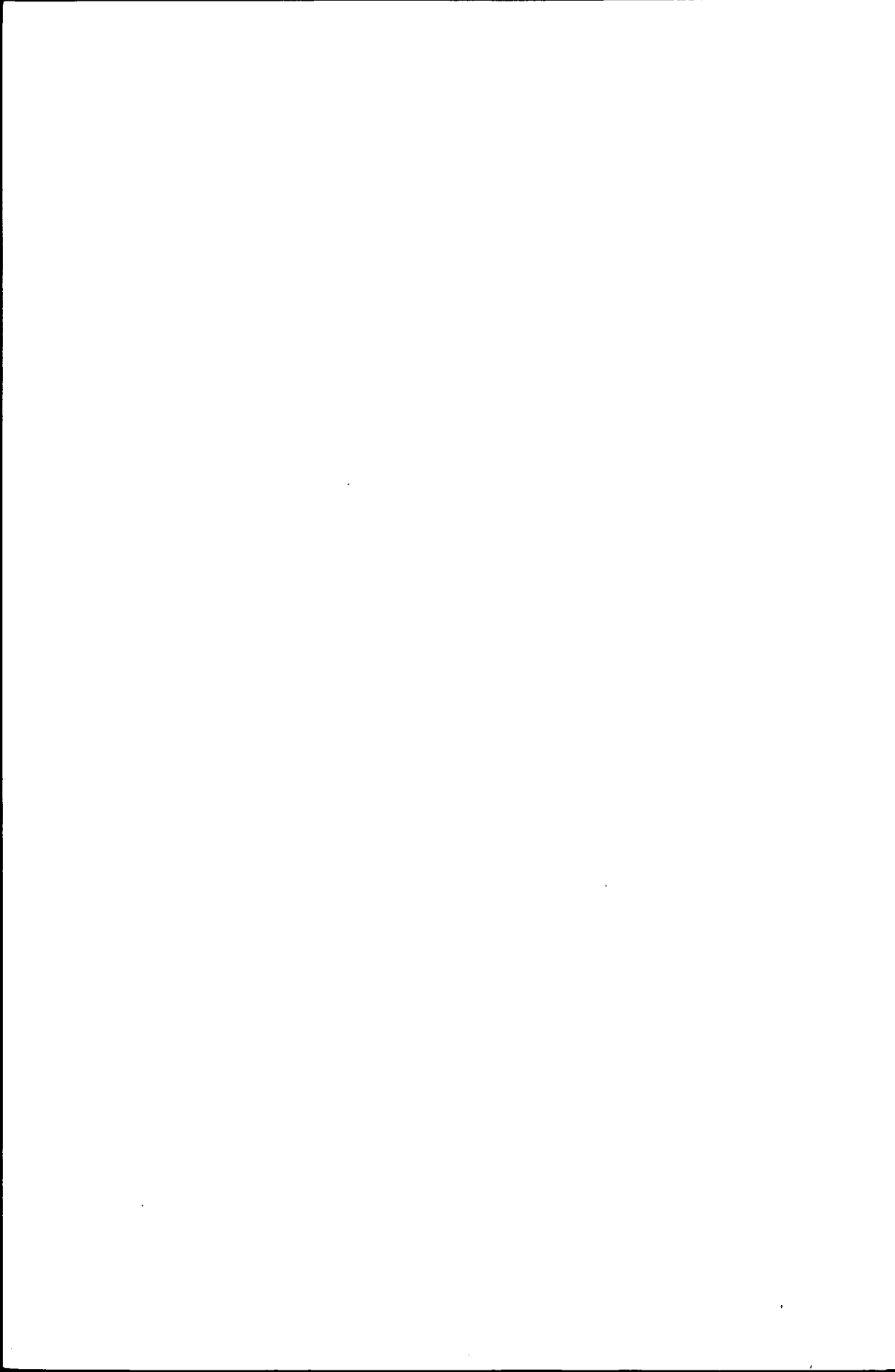



**LISTE DES 200 PLUS GRANDES ENTREPRISES DE TRANSPORTS**
**10**

(hors S.N.C.F. et R.A.T.P.)

Raison sociale		A.P.E. Siren	Effectif salarié
CIE NALE AIR FRANCE	TA	7201	31 002
LIGNES AÉRIENNES INTÉRIEURES AIR INTER	TA	7201	8 329
U T A UNION TRANSPORTS AÉRIENS	TA	7201	4 758
CIE GALE MARITIME	TM	7101	3 614
GEFCO	ATTF	7403	2 033
MORY TNTE	ATTF	7403	6 009
ÉDOUARD DUBOIS ET FILS	ATTF	7403	1 335
SCAC	ATM	7401	1 807
SOC NAV CHARG DELMAS VIELJEUX	TM	7101	1 280
CALBERSON	ATTF	7403	2 743
CIE AFFRÈTEMENT TRANSPORT	ATTF	7403	710
DANZAS SA	ATTF	7403	2 095
DANZAS HP SA	ATTF	7403	1 537
T F E TRANSP FRIGORIF EUROPÉEN	TRM	6911	3 206
AIR CHARTER	TA	7201	41
CALBERSON INTERNATIONAL	ATTF	7403	977
SAGATRANS SA	ATA	7402	583
SOMARELF ET CIE	TM	7102	
STE NATIONALE MARITIME CORSE	TM	7101	2 452
SOC DE TRANSPORT VÉHICULE AUTO STVA	ATTF	7408	95
CIE NOUVELLE DE CONTENEURS SNC	ATTF	7403	514
TAT TRPT AÉRIEN TRANSRÉGIONAL	TA	7201	1 173
SANARA CIE GEN DE NAV ET TRANS	ATTF	7403	947
S A M A D A	ATTF	7403	684
CIE NATIONALE DE NAVIGATION	TM	7102	252
BOURGEY ET MONTREUIL	ATTF	7403	1 247
CMA CIE MARITIME D'AFFRÈTEMENT	TM	7101	105
CIE MARITIME CHARGEURS RÉUNIS	TM	7101	497
BRETAGNE ANGLETERRE IRLANDE	TM	7101	661
LOCAMION SA	TRM	6925	1 106
SOC TRANSCAP	ATM	7401	1 747
SERVICES RAPIDES DUCROS	ATTF	7403	1 424
MINERVE	TA	7201	454
PROST TRANSPORTS SA	ATTF	7403	1 420
NOUV TRANSP COMBINÉS NOVATRANS	ATTF	7403	366
ENTREPRISE TRANSPORTS TRANSIT SET	ATA	7402	555
SCETA MARCHANDISES	TRM	6912	736
CAUSSE WALON SA	TRM	6911	626
SOC FRAIKIN	TRM	6925	859
TRPT TERRESTR MARITIME FLUVIAU TMF	ATTF	7403	122
EUROPE FALCON SERVICE	TA	7201	387
FERON DE CLEBSATTEL SOC	ATM	7401	203
COMMERCIALE TRANSLANTIQUE SCTT	ATM	7401	114
SA HEPPNER TPTS	ATTF	7403	849
DANZAS SATEM	ATTF	7403	670
W J SERVICES	ATM	7404	901
STE DES TRPTS GRAVELEAU	TRM	6912	1 013

## LISTE DES 200 PLUS GRANDES ENTREPRISES DE TRANSPORTS

(hors S.N.C.F. et R.A.T.P.)

Raison sociale		A.P.E. Siren	Effectif salarié
TAT EXPORT	TA	7201	1
STE LYONNAISE TRPTS COMMUN TCL	TURV	6921	3 242
FRANÇAISE TRPTS GONDRAND FRÈRES SFT	ATTF	7403	1 776
TRANSPORTS DE L'OUEST EUROPÉEN	ATTF	7403	284
CIE GEN ENTREPRISE AUTOMOBILE	TURV	8709	1 627
EUROPE AÉRO SERVICE	TA	7201	495
BRETONNE CARGOS FRIGORIFIQUES COBRECAF	TM	7101	162
RTM MARSEILLE	TURV	6921	2727
FLÈCHE CAVAILLONNAISE TRANSPORT	TRM	6911	581
TRANSAUTO STUR SA	TRM	6912	831
BONNIEUX SA	ATTF	7403	86
SOCIÉTÉ MARITIME SHELL	TM	7102	283
STE NORBERT DENTRESSANGLE	TRM	6911	282
TRANSPORTS DROUIN SA	TRM	6912	864
TRPTS GRIMAUD	ATTF	7403	1 038
TED TRANSP ENTREPOSAG DISTRIBUTION	TRM	6911	252
SOC AGENCE MARIT RAMBAUD TRAN	ATM	7401	71
SOC EXPL A LOHEAC	TRM	6925	1 007
DEBEAUX TRANSPORTS	TRM	6911	376
SOC HELI UNION TRPTS AÉRIENS	TA	7201	105
MOIROUD SA	ATTF	7403	350
TRPTS HUREL MICHEL	TRM	6911	517
SOFLUMAR VAN OMMEREN FRANCE	TM	7102	357
S E A S SERV. EUROP. ATLANTIQUE	TM	7101	
TRPTS RAPIDES JOYAU	TRM	6911	663
CIE FRANÇAISE NAVIGAT RHÉNANE	TFM	7002	510
VOLUME TRANSPORTS	TRM	6911	27
CIE GEN FRANÇ TRPT ENTREPRISE	TURV	6921	2 662
SAVAM SA	TRM	6911	39
LOUIS DREYFUS ET CIE	TM	7101	317
STR AUBRY	TRM	6911	448
CIE MARITIME MARFRET	ATM	7401	49
GÉNÉRALE DE MANUTENTION PORTUAIRE	ATM	7404	850
SARL MELEDO FRÈRES	TRM	6911	716
SOC MODERNE DE TRANSBORDEMENTS SOMOTRANS	ATM	7404	537
FRANCE LOCATION SA	TRM	6925	393
AIR LITTORAL	TA	7201	393
TRANSPORTS DE SAVOIE	ATTF	7403	210
TAT EXPRESS	ATA	7402	523
SERNADIS	ATTF	7403	259
TRUCKLINE FERRIES FRANCE	TM	7101	204
JET PARIS	TRM	6911	323
SARL G GAUTIER STG	TRM	6911	529
CHARGEURS DELMAS CMB	TM	7101	
SOC GÉNÉRALE MARITIME SOGEMA	ATM	7404	152
SAPSER	ATTF	7405	1 294
TRANSPORTS COING S A	TRM	6911	432

# LISTE DES 200 PLUS GRANDES ENTREPRISES DE TRANSPORTS

10

(hors S.N.C.F. et R.A.T.P.)

Raison sociale		A.P.E. Siren	Effectif salarié
D H L INTERNATIONAL	TRM	6912	458
BOURGEY MONTREUIL INTERNATIONAL	ATTF	7403	235
SA SOLER SEGUIN	TRM	6911	569
SOC AUXIL TRPT ET DE MATÉRIEL SATM	TRM	6911	91
SA TRADIMAR	TRM	6911	458
TRPTS VIROLLE FRÈRES ET CIE	ATTF	7403	454
COMPAGNIE FRANÇAISE DE CROISIERE	TM	7101	47
EXPRESS AUTO SA	TRM	6911	376
SERVICE RAPIDE DUSOLIER	ATTF	7403	196
MESSAGERIES NATIONALES WALBAUM	TRM	6911	259
CHEMIN FER TRPTS AUTOM CFTA	TURV	6801	1 096
BRINK S FRANCE	TRM	6912	634
MANUTENTION DE LA BASSE SEINE SOMAGA	ATM	7404	468
SOCIÉTÉ GÉRANCE NAVIGATION SOGENA	ATM	7401	
SOC NAVALE CAENNAISE	TM	7101	306
COURTAGE CONSIGNATION MARITIME	ATM	7401	145
SOLOTRA	TRM	6912	50
KOENIG ET CIE	TRM	6911	241
INTRAMAR MANUTENTION NAVIRES	ATM	7404	496
CIE CHARLES LE BORGNE CLB	TM	7101	614
RIVOIRE SA	ATTF	7403	316
GESTION PERSONNEL MATER ENTREP SOGEP	ATTF	7408	1 012
LAMBERT ET VALETTE S A	ATTF	7403	325
GT LOCATION	TRM	6925	516
SOC DE TRANSPORTS LAFONT	ATTF	7403	284
TRPTS RÉGIS MARTELET SA	TRM	6911	278
OERTLI JACQUES	TRM	6911	591
SOC EURALAIR INTERNATIONAL	TA	7201	181
DOUANE TRANSP TRANSIT FELLER SA	ATM	7401	204
TRANSPORTS BERNIS	TRM	6911	263
STE MANCELLE TRPTS CALBERSON	ATTF	7403	323
FRANCE DISTRIBUTION SYSTEM	ATTF	7403	367
HESNAULT SA	ATM	7401	453
GROUPECO SUD BAGAGES	ATTF	7403	25
TOTAL CIE FSE DE NAVIGATION	TM	7102	296
SOGETRA	ATTF	7403	146
SOCIÉTÉ GAZOCÉAN	TM	7102	29
COTRALI	TURV	6921	1 149
T E A TRPTS EUROPEENS D'AUTOMOBILES	TRM	6912	287
TRANSPORTS P FATTON	ATTF	7403	196
BOUQUEROD SOC	TRM	6911	322
ETS OLLIVIER	TRM	6911	227
CIE NOUVELLE DE MANUTENTIONS	ATM	7404	555
SCAC-SFGM-SOGES	ATM	7406	61
TRPTS LE CALVEZ PÈRE ET FILS	TRM	6911	421
DEWULF CAILLERET ET FILS	ATM	7401	72
TNT-IPEC FRANCE SA	ATTF	7403	441

## LISTE DES 200 PLUS GRANDES ENTREPRISES DE TRANSPORTS

(hors S.N.C.F. et R.A.T.P.)

Raison sociale		A.P.E. Siren	Effectif salarié
MARITIME DE TRANSIT ET DE TRPT SMTT	ATM	7401	70
S L T BONNIEUX ET CIE	ATTF	7403	159
SOCIÉTÉ ASSOCHAR	TRM	6911	157
SOC. FRANÇAISE TRPT COMMISSION SFTC	ATTF	7403	247
MAISON P PERRIGAULT	ATTF	7405	49
SEMVTA	TURV	6921	1 398
CFIT CIE FRANÇ INDUSTRIELLE DE TRANSPORTS	TURV	6922	608
TRPTS VIALLE ET FILS SA	TRM	6911	289
BRIT AIR SA	TA	7201	181
SODISTOCK STIV ET CIE	ATTF	7403	6
SUDCARGOS	TM	7101	40
S A TRANSPORTS ROUCH	TRM	6911	36
AIR EXPRESS INTERNAT FRANCE	ATA	7402	136
TRANSNUCLÉAIRE	TRM	6911	65
AGENCE EN DOUANE FISSIAU	ATTF	7403	94
LESAGE ET CIE	ATTF	7403	219
DOCKS INDUSTRIELS	ATM	7404	293
SOPTRANS	TRM	6911	48
GÉNÉRALE TRANSPORT INDUSTRIE GTI	TURV	6922	262
LOCADAF S A	TRM	6925	16
VAN OMMEREN TRPTS	ATM	7401	42
S C E T A	TRM	6912	174
AGENCE MARIT PALOUME LAFRESNE	ATM	7401	205
HEINTZ SA	TRM	6911	175
INTER MARITIME ET FLUVIAL	ATM	7401	92
TRANSPORT GALLE SA	ATTF	7403	346
CIE MAZINTER SA TRPTS INTERNAT	ATTF	7403	208
LUC DURAND SA	TRM	6911	325
TRANSVENDÉENS	TRM	6912	361
TRPT TENOUX FOURGON SAVOYARD	ATTF	7403	511
CORSE AIR INTERNATIONAL	TA	7201	119
FUMERON ET CIE	TRM	6912	327
SOC NAVALE DE L'OUEST	TM	7101	215
ROYER ET CIE	TRM	6911	262
TRANSVET S A	TRM	6912	301
CARS PHILIBERT	TURV	6922	232
TRANSPORTS TRUSSON SA	TRM	6911	391
TRANSPORTS PAVESI	ATTF	7408	278
SA TRANSPORTS MARTIN	TRM	6911	342
TRPTS LAURENT ET CIE	TRM	6911	160
TRANSPORTS BARIAU	TRM	6912	273
BEYER SA TRANS INTÉR SERVICE	ATTF	7403	247
NUTTIN S A	TRM	6911	220
ENTREPRISE BRUNELLE	ATTF	7405	947
W J ROUEN	ATM	7401	55
S N D T NOYON	ATTF	7403	228
STE TRPTS JEAN-FRANÇOIS MOREAU	TRM	6911	237

# LISTE DES 200 PLUS GRANDES ENTREPRISES DE TRANSPORTS

10

(hors S.N.C.F. et R.A.T.P.)

Raison sociale		A.P.E. Siren	Effectif salarié
TRANSLITTORAL	TRM	6925	176
STE TRPTS AUTO DE L'OUEST	TURV	6922	542
SEMITAN SOC TRANSP AGGL NANTAISE	TURV	6921	1 003
STE TRPTS BACHINI AGT	ATTF	7403	190
MARTIN SA	TM	7101	62
AIR CAT	ATA	7402	62
TRANSPORTS ALLOIN	TRM	6912	359
BARTH FRANCE SA	ATTF	7403	69
SOC MANUT AFFRET ET TRANSPORT	ATTF	7403	106
FRANCE DISTRIBUTION S A	ATTF	7403	187
CHARPIOT ET CIE	ATTF	7403	299
EUROFOS	ATM	7401	32

ATELIERS INDUSTRIA  
98, rue de Miromesnil - 75008 PARIS  
Dépôt légal - 1<sup>er</sup> trimestre 1989

# L'enquête annuelle d'entreprise

## " transport " c'est aussi...

... **des résultats personnalisés**. Chaque entreprise ayant rempli un questionnaire général (QG), se verra adresser dès la fin de l'enquête 88 un **tableau de bord** :

niveau et évolution 88/87 de quelques variables fondamentales, de ratios et de soldes comptables, calculés pour l'entreprise et pour le secteur à laquelle celle-ci appartient.

... **des premiers résultats**, calculés au mois de juin suivant l'année d'exercice comptable :

juin 1989 pour l'année d'exercice 88 (résultats publiés dans le n° 29 de juillet-août 89 des Notes de synthèse),

les prochains seront calculés et diffusés en juin 90, pour l'année d'exercice 89.

Ces premiers résultats donnent l'évolution par rapport à l'année précédente :

des chiffres d'affaires,  
des effectifs salariés,  
de la masse des salaires,  
des investissements.

# LES PUBLICATIONS DE L'O.E.S.T.\*

## *Chaque mois*

### ■ La note de Conjoncture

Les 11 numéros : 350 F.

## *Chaque trimestre*

### ■ Les projections Semestrielles de Transport

Les 4 numéros : 80 F.

## *Chaque année*

### ■ S.I.T.R.A.M. : Les résultats généraux

(trafic intérieur et international)

Le numéro : 80 F.

### ■ Le mémento de statistiques des transports

Le numéro : 60 F.

### ■ Le fichier central des automobiles

(parc et immatriculations)

Le numéro : 90 F.

### ■ L'Enquête sur l'utilisation des véhicules de transport routier de marchandises

Le numéro : 100 F.

### ■ L'Enquête sur l'utilisation des véhicules de transport en commun de personnes

Le numéro : 50 F.

### ■ Les enquêtes annuelles d'Entreprise

Le numéro : 200 F.

\* L'O.E.S.T. publie une quarantaine d'études, demandez-nous le catalogue

## *Gratuitement*

■ Les notes de synthèse de l'Observatoire sont adressées chaque mois à tous les abonnés à l'une quelconque de nos publications.