

ENQUÊTE ANNUELLE D'ENTREPRISE

LES ENTREPRISES DE TRANSPORT

ANNÉE 1988

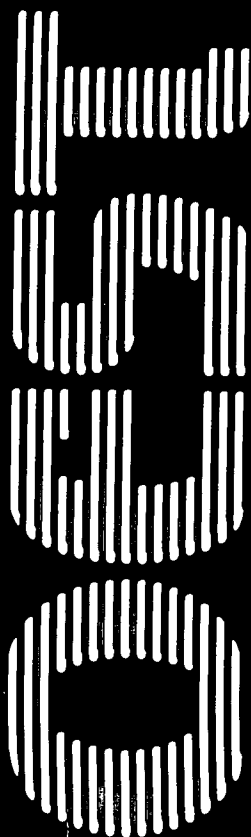

MINISTÈRE DE L'ÉQUIPEMENT, DU LOGEMENT, DES TRANSPORTS ET DE LA MER

OBSERVATOIRE ÉCONOMIQUE ET STATISTIQUE DES TRANSPORTS
55, RUE BRILLAT SAVARIN 75013 PARIS - TÉLÉPHONE : 45 89 89 27

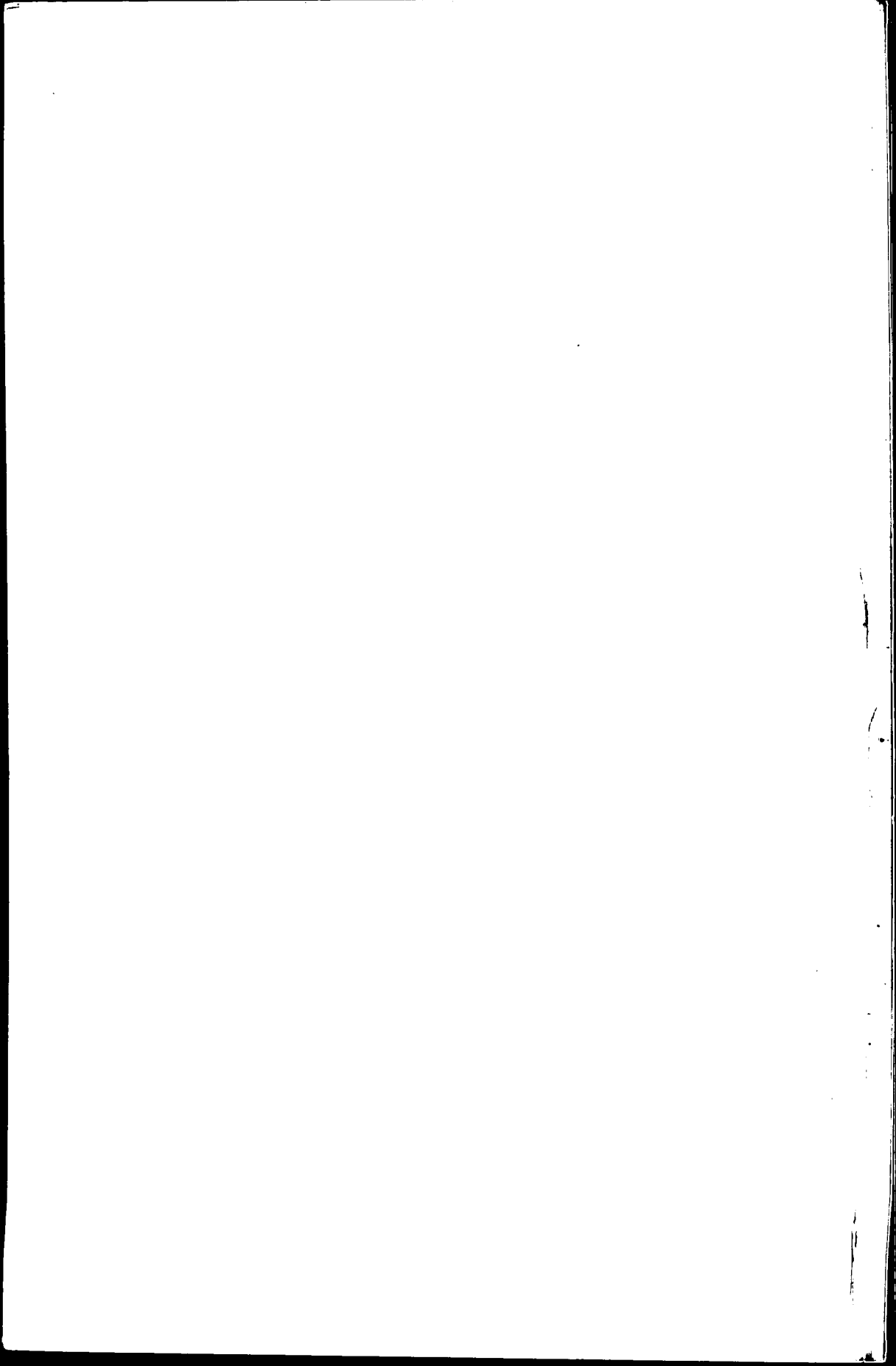

Juin 1990

Enquête annuelle d'entreprise

**LES ENTREPRISES
de TRANSPORT
en 1988**

Ministère de l'Équipement, du Logement, des Transports et de la Mer
Observatoire Economique et statistique
des Transports

Cette enquête a été réalisée sous la direction de M^{me} Buot de l'Épine.

L'exploitation de chacun des secteurs a été prise en charge par les personnes suivantes :

- transports routiers de marchandises *M^{mes} Bourdelois, Geschwindermann,
MM. Mahouahoua, Morlot ;*
- transports urbains et routiers de voyageurs *M^{me} Pollet ;*
- transports fluviaux, transports maritimes,
auxiliaires des transports maritimes *M^{me} Pipari ;*
- transports aériens, auxiliaires des transports
aériens, auxiliaires des transports terrestres
et fluviaux *M^{me} Buot de l'Épine.*

La gestion de la réception a été assurée par M^{mes} Baillieu et Matignon (et par M. Masse).

Les travaux informatiques ont été réalisés par M^{me} Bialot et par M. Jouve.

Responsable de la brochure : Brigitte Bourdelois.

SOMMAIRE GÉNÉRAL

	page
Présentation générale de l'enquête	
- L'enquête annuelle d'entreprise	5
- Le champ de l'EAE transport	6
- Présentation des questionnaires	7
- Modalités d'exécution de l'enquête	18
- Compte rendu de réalisation	19
- Définitions et concepts	20
1 Résultats généraux sur les transports (RGx)	23
Résultats sectoriels	
2 - Transports routiers de marchandises (TRM)	37
3 - Auxiliaires des transports terrestres et fluviaux (ATTF)	79
4 - Transports urbains et routiers de voyageurs (TURV)	105
5 - Transports fluviaux de marchandises (TFM)	131
6 - Transports maritimes (TM)	141
7 - Auxiliaires des transports maritimes (ATM)	167
8 - Transports aériens (TA)	199
9 - Auxiliaires des Transports Aériens (ATA)	211
10 Liste des 200 plus grandes entreprises de transport	223

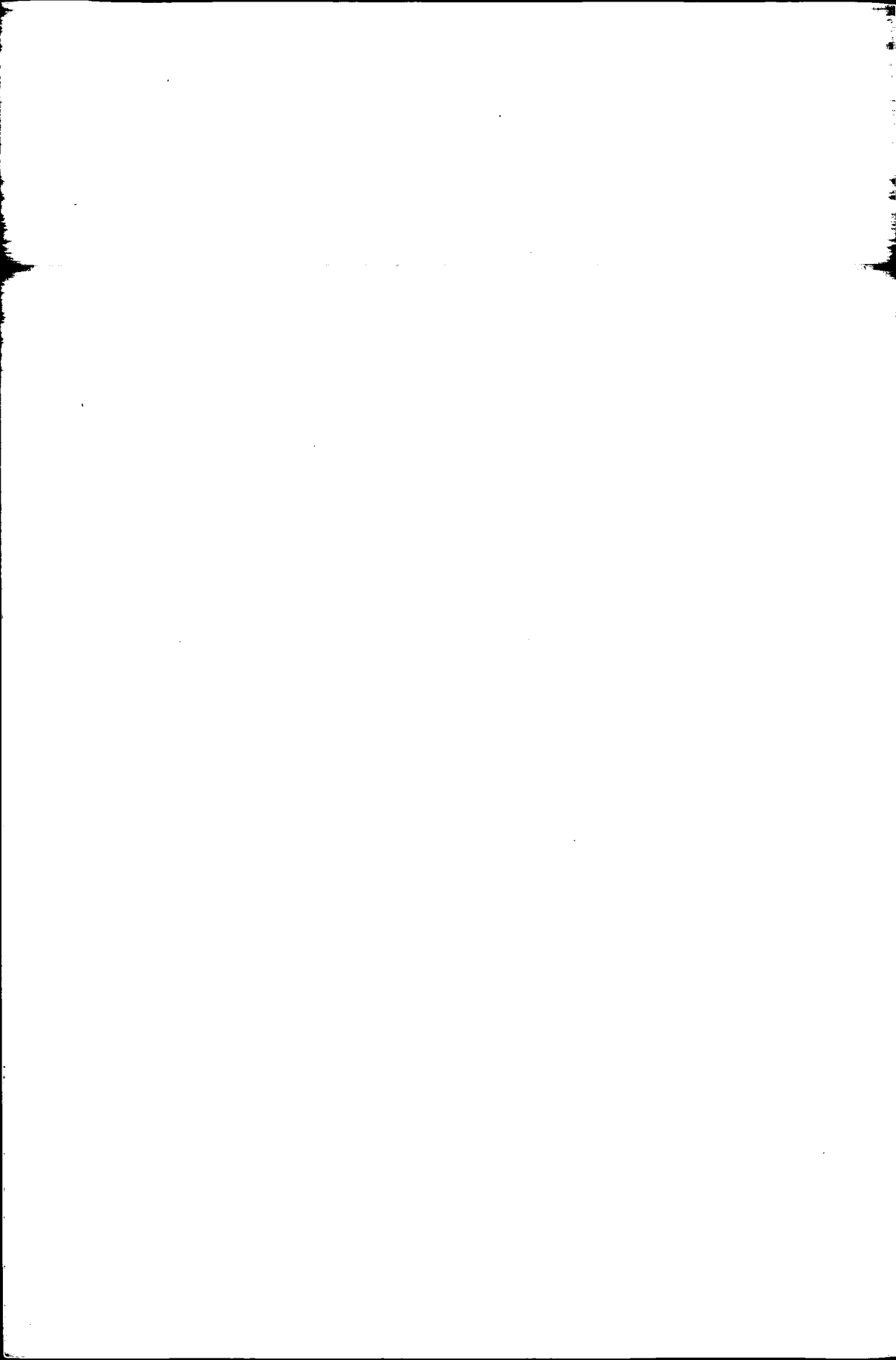

L'ENQUÊTE ANNUELLE D'ENTREPRISE

L'enquête annuelle d'entreprise (EAE) est la pièce maîtresse du système français de statistique d'entreprise.

Cette enquête constitue une source d'information privilégiée pour les administrations, les organisations professionnelles, les organismes d'étude, les entreprises. Elle est effectuée dans le cadre d'une directive de l'Office Statistique de la Communauté Européenne (OSCE) et coordonnée par l'INSEE.

Un effort d'harmonisation des enquêtes annuelles d'entreprise effectuées sur les différents secteurs de l'activité économique a été entrepris. C'est pourquoi les questionnaires de toutes ces enquêtes sont relativement proches pour ce qui concerne les données générales (effectifs et rémunérations, données comptables, investissements et cessions), les spécificités des secteurs étudiés faisant en outre l'objet de questions adaptées (achats de carburants, parc routier au 31 décembre, pour l'EAE transport).

L'EAE transport, effectuée par l'OEST, prend donc place auprès de celles réalisées notamment dans l'industrie, le commerce, le bâtiment et les travaux publics, les industries agricoles et alimentaires, la coopération agricole et les services.

Historique.

La première enquête annuelle d'entreprise transport a été réalisée sur l'année d'exercice 1973. Elle a succédé à une enquête dite de "structure", analogue à l'EAE en ce qui concernait les résultats de nature économique, mais qui comportait en outre des questions précises sur la constitution et l'utilisation du parc routier.

De 1973 à 1983 l'enquête n'a été que très peu modifiée. Quelques améliorations ont été introduites dans le questionnaire, afin notamment de mieux cerner les investissements.

L'enquête portant sur l'exercice 1984 a inauguré une nouvelle génération d'enquêtes. L'adoption du nouveau plan comptable a été l'occasion d'une rénovation portant sur le contenu du questionnaire, les méthodes et outils de gestion et les techniques statistiques utilisées.

La principale innovation du nouveau plan comptable portait sur le traitement de la sous-traitance. Jusqu'en 1983 inclus, les recettes des entreprises étaient évaluées nettes des frais de sous-traitance relatifs aux prestations de transport et d'auxiliaires (hors TVA récupérable). Depuis 1984, les chiffres d'affaires comprennent les recettes de sous-traitance. La rubrique "autres achats et charges externes" du compte de résultat (succédant à la rubrique "travaux, fournitures et services extérieurs" du compte d'exploitation) permet de distinguer les frais de sous-traitance générale (compte 611) et les achats d'études, de prestations de services, de matériel, équipement et travaux (comptes 604 et 605).

Mais la répartition des chiffres d'affaires par activité ne permet pas d'isoler les recettes de sous-traitance pour chacune de ces activités. De sorte que les comparaisons entre les résultats des années antérieures à 1984 et ceux des années 1984 et suivantes sont délicates à effectuer.

A partir de l'enquête de 1986, la question relative aux conducteurs de véhicules de transport en commun de personnes a été éclatée, afin de pouvoir établir les effectifs de conducteurs :

- d'autobus,
- d'autocars,
- de taxis ou voitures particulières.

Egalement depuis 1986, une question a été rajoutée, toujours dans la rubrique "Personnel de l'entreprise", afin de connaître l'effectif du "personnel détaché ou prêté par l'entreprise à d'autres entreprises".

Comme ceux de l'année 1987, les principaux résultats de l'EAE transport 1988 sont regroupés par grands secteurs homogènes d'activités. Dans chacun de ces secteurs, les résultats sont donnés soit par activité fine (niveau 600 de la nomenclature officielle d'activités et de produits de 1973, la NAP), soit par activité regroupée avec un critère de taille (classe d'effectif salarié).

Des tableaux de résultats plus détaillés, utilisant des critères de ventilation plus fins, sont disponibles pour consultation à l'OEST.

LE CHAMP DE L'EAE TRANSPORT

L'unité statistique de base est l'entreprise et non l'établissement. L'entreprise est une entité juridique (soit entreprise individuelle, soit société). L'établissement, constitué par un bureau, un siège social, un atelier, un dépôt..., situé à une adresse déterminée, est une unité géographique et ne possède pas, par lui-même, de personnalité juridique.

L'enquête annuelle d'entreprise transport s'adresse aux transporteurs routiers de marchandises, transporteurs urbains et rou-

tiers de voyageurs, taxis, déménageurs, loueurs de véhicules industriels, transporteurs fluviaux, transporteurs maritimes, transporteurs aériens, auxiliaires des transports. La S.N.C.F. et la R.A.T.P. ne sont pas interrogées.

En référence à la nomenclature officielle d'activités et de produits (NAP 73), le champ de l'enquête est constitué par l'ensemble des entreprises dont l'activité principale, repérée par son code APE, est l'une des suivantes :

6911	transports routiers de marchandises en zone longue	7103	navigation côtière et d'estuaire
6912	transports routiers de marchandises en zone courte	7201	transports aériens
6921	transports urbains de voyageurs	7401	collecte de fret maritime
6922	transports routiers de voyageurs	7402	collecte de fret aérien
6924	déménagement	7403	collecte de fret terrestre et fluvial
6925	location de véhicules industriels	7404	manutention portuaire
7001	transports fluviaux de passagers	7405	manutention terrestre et fluviale
7002	transports fluviaux de marchandises	7406	activités spécifiques d'auxiliaires des transports maritimes
7101	transports maritimes autres que de produits pétroliers	7407	activités spécifiques d'auxiliaires des transports aériens
7102	transports maritimes de produits pétroliers	7408	autres auxiliaires des transports

Pour tous les secteurs du champ de l'enquête, les entreprises occupant 20 salariés et plus ont été interrogées exhaustivement. Les entreprises occupant moins de 20 salariés sont :

* soit interrogées par sondage

- au 1/20 pour les transports routiers de marchandises occupant de 0 à 5 salariés,
- au 1/3 pour les transports routiers de marchandises occupant de 6 à 19 salariés,
- au 1/3 pour les transports urbains et routiers de voyageurs et les déménageurs, occupant de 0 à 5 salariés,

- au 1/10 pour les loueurs occupants de 0 à 5 salariés,

* soit interrogées exhaustivement,

* soit non interrogées pour les transports fluviaux et la navigation côtière et d'estuaire, occupant de 0 à 5 salariés.

Un tableau donnant la répartition de l'échantillon de l'enquête de 1988, par activité et par classe d'effectif salarié figure page 19 dans le chapitre "Compte rendu de réalisation". Le tableau ci-dessous indique les taux de sondages utilisés, selon l'activité principale de l'entreprise et son effectif salarié.

Secteurs économiques	Classes d'effectif salarié			
	0 à 5 salariés	6 à 9 salariés	10 à 19 salariés	20 salariés et +
Transports routiers de marchandises	1/20	1/3	1/3	1/1
Déménagement	1/3	1/1	1/1	1/1
Location	1/10	1/1	1/1	1/1
Transports urbains et routiers de voyageurs	1/3	1/1	1/1	1/1
Transports fluviaux de passagers et de marchandises	n.i.	1/1	1/1	1/1
Transports maritimes	1/1	1/1	1/1	1/1
Navigation côtière et d'estuaire	n.i.	1/1	1/1	1/1
Transports aériens	1/1	1/1	1/1	1/1
Auxiliaires des transports aériens	1/1	1/1	1/1	1/1
Auxiliaires des transports maritimes	1/1	1/1	1/1	1/1
Auxiliaires des transports terrestres et fluviaux	1/1	1/1	1/1	1/1

n.i. : non interrogé

Le code d'activité principale et la classe d'effectif salarié de l'entreprise sont ceux du répertoire SIRENE de l'INSEE ; c'est à partir de celui-ci qu'est constitué le fichier de lancement

d'enquête, dans lequel sont tirés les échantillons de toutes les enquêtes annuelles d'entreprises.

PRÉSENTATION DES QUESTIONNAIRES

Le questionnaire est adapté à la taille de l'entreprise. La taille de l'entreprise, exprimée par le nombre de salariés, est un bon indicateur de l'existence d'une comptabilité détaillée, laquelle conditionne en partie la nature et la qualité des informations susceptibles d'être recueillies.

Deux types de questionnaires sont donc distingués : le questionnaire général (QG) destiné aux entreprises de 6 salariés et plus ; le questionnaire simplifié (QS) destiné aux entreprises de moins de 6 salariés.

Toutefois, le questionnaire général est adressé à toutes les entreprises de transport aérien, de transport maritime et à tous les auxiliaires de transport, sans considération de taille. En effet, pour ces entreprises, l'effectif salarié n'est pas un bon indicateur de leur importance réelle ; elles sont peu utilisatrices de main-d'œuvre, et réalisent néanmoins des chiffres d'affaires moyens par personne occupée nettement supérieurs à ceux des autres secteurs du transport.

Types de questionnaires utilisés

Secteurs économiques	Classes d'effectif salarié		
	0 à 5 salariés	6 à 9 salariés	10 salariés et +
Transports routiers de marchandises	QS	QG	QG
Déménagement	QS	QG	QG
Location	QS	QG	QG
Transports urbains et routiers de voyageurs	QS	QG	QG
Transports fluviaux de passagers et de marchandises	n.i.	QG	QG
Transports maritimes	QG	QG	QG
Navigation côtière et d'estuaire	n.i.	QG	QG
Transports aériens	QG	QG	QG
Auxiliaires des transports aériens	QG	QG	QG
Auxiliaires des transports maritimes	QG	QG	QG
Auxiliaires des transports terrestres et fluviaux	QG	QG	QG

I) Structure du questionnaire général QG.

1) Caractéristiques générales de l'entreprise.

1. FORME JURIDIQUE DE L'ENTREPRISE

Entreprise individuelle 1 S. A. R. L. 2 Société anonyme 3 Société en nom collectif 4
 Société en participation 5 G. I. E. 6 Régie directe 7 Coopérative 8
 Autre forme juridique à préciser : _____ 9

2. DATE DE CLÔTURE DU DERNIER EXERCICE CLOS AVANT LE 1-1-1989 : _____
 Durée de cet exercice en mois : _____

3. CONDITIONS D'EXERCICE DE L'ACTIVITÉ

a) Création, cessation d'activité ou modification de structure qui a pris effet pour ce dernier exercice (cocher les cases qui conviennent) :

Création par	<input type="checkbox"/> fondation	Cessation d'activité par	<input type="checkbox"/> mise en sommeil	Modification par	<input type="checkbox"/> absorption d'une autre entreprise
	<input type="checkbox"/> fusion		<input type="checkbox"/> absorption		<input type="checkbox"/> scission sans disparition
	<input type="checkbox"/> scission		<input type="checkbox"/> fusion		<input type="checkbox"/> apport partiel d'actifs à une autre entreprise
	<input type="checkbox"/> autre forme (préciser)		<input type="checkbox"/> scission avec disparition		<input type="checkbox"/> apport partiel d'actifs par une autre entreprise
			<input type="checkbox"/> dissolution		<input type="checkbox"/> location-gérance de votre fonds
			<input type="checkbox"/> autre forme (préciser)		<input type="checkbox"/> autre modification (préciser)

b) Si votre entreprise a participé à des opérations de scission, d'absorption, de fusion, d'apport partiel d'actifs qui ont pris effet au cours du dernier exercice et qui ont entraîné des modifications de structure d'entreprises par transfert d'immobilisations corporelles, veuillez :

Préciser la nature de ces modifications : FUSION 1 ABSORPTION 2 SCISSION 3 APPORT PARTIEL D'ACTIFS 4

• Apports d'immobilisations corporelles reçus par votre entreprise :

ENTREPRISES APORTEUSES (nom et adresse)	N° SIREN	DATE DE LA DECISION	DATE D'EFFET	MONTANT DES APPORTS RECUS PAR VOTRE ENTREPRISE	OBSERVATIONS (entreprise créée, disparue, encore existante)
				F	
Total des investissements par voie d'apport reçus par votre entreprise (immobilisations comptabilisées à leur valeur d'apport, plus-values comprises)					F

• Cessions par voie d'apport d'immobilisations corporelles faites à d'autres entreprises :

ENTREPRISE CÉDEUSE (nom et adresse)	N° SIREN	DATE DE LA DECISION	DATE D'EFFET	MONTANT DES CÉSSIONS FAITES A D'AUTRES ENTREPRISES	OBSERVATIONS (entreprise créée, déjà existante)
				F	
Total des cessions par voie d'apport faites à d'autres entreprises (cessions comptabilisées à leur valeur d'apport)					F

2) Répartition du chiffre d'affaires net.

Chaque entreprise doit donner la répartition de son chiffre d'affaires suivant les activités exercées, dans le cadre d'une nomenclature jointe au questionnaire (cf. infra).

Cette question est extrêmement importante puisqu'elle apporte des informations sur la nature exacte des activités exercées par les entreprises. Elle est également indispensable pour codifier l'activité principale de l'entreprise, telle qu'elle ressort de sa réponse à l'enquête, et qui est celle retenue pour l'exploitation des résultats.

La réponse à cette question peut être délicate lorsque l'entreprise ne dispose pas d'une comptabilité suffisamment détaillée. Dans ce

cas, la réponse peut n'être qu'approximative et exprimée en pourcentage.

Il est demandé en outre à l'entreprise de ventiler ses recettes en "recettes nettes intérieures (taxes non comprises)" et en "recettes nettes non soumises à TVA."

Lors de l'utilisation des résultats, les recettes nettes non soumises à TVA ne peuvent être assimilées à un chiffre d'affaires à l'exportation, en raison d'exceptions qui font que des parcours intérieurs - d'acheminement portuaire ou aéroportuaire, et même parfois en importation - sont exonérés, comme l'illustre le tableau suivant.

LA TVA DANS LES TRANSPORTS INTERNATIONAUX

<p>1. Transports à l'exportation</p> <ul style="list-style-type: none"> - transports directs par route de France sur l'étranger - transbordement dans un port ou un aéroport, à destination de l'étranger ou des DOM-TOM <p>2. Transit</p>	<p>EXONÉRATION</p> <p>EXONÉRATION mais attestation obligatoire</p> <p>EXONÉRATION mais présence obligatoire d'une feuille de route dans le cas d'un transbordement</p>
<p>3. Transports en importation</p> <ul style="list-style-type: none"> - partie du prix de transport total correspondant au parcours français (à défaut : calcul proportionnel au kilométrage effectué en France) <p>Exceptions :</p> <ul style="list-style-type: none"> - admission temporaire - emballages en vue d'une exportation ultérieure - marchandises à destination de foires-expositions autorisées 	<p>ASSUJETISSEMENT</p> <p>EXONÉRATION EXONÉRATION EXONÉRATION</p>

Nomenclature d'activités

A - LISTE DES ACTIVITÉS DE TRANSPORT ET D'AUXILIAIRES DE TRANSPORT

CODE	ACTIVITÉ	
01 02	Transports ferroviaires de marchandises Transports ferroviaires de voyageurs <i>Les transports ferroviaires de voyageurs en milieu urbain (par funiculaires par exemple) sont à classer en 31</i>	TRANSPORTS FERROVIAIRES
10 11 12 13 14 15 16 17	Messagerie Transports routiers de marchandises zone longue Transports routiers de marchandises zone courte et camionnage Déménagement et garde meuble Location de véhicules industriels avec ou sans chauffeur (véhicules de plus de 3,5 t de PTAC) Transports de déblais Transports par rail-route Transports de presse, plus postaux, dépêches <i>L'enlèvement d'ordures est une activité de service à classer en 97</i>	TRANSPORTS ROUTIERS DE MARCHANDISES
21 22 23 24 25 26 27 28 29	Commissionnaire en douane et transitaire Groupeur routier et ferroviaire (activité de commissionnaire uniquement) Exploitant de bureau de ville Affrèteur routier Courtier de fret Dépositaire de colis Manutention dans les gares ferroviaires Autre manutention terrestre (les activités de montage ou lavage dans le bâtiment et les T.P. sont à classer en 82) Entrepôt	AUXILIAIRES DES TRANSPORTS ROUTIERS ET FERROVIAIRES
30 31 32 33 34 35 36 37 38 39	Lignes APTR Transports urbains par lignes régulières (y compris transport par réseau ferré) Transports interurbains par lignes régulières (à l'exception des services affrétés S.N.C.F.) Transports spéciaux de ramassage scolaire (les transports scolaires sur lignes régulières sont à classer en 31 ou 32) Transports spéciaux de ramassage d'ouvriers et de personnels Transports occasionnels et autres transports de voyageurs Taxis et location de voitures particulières avec chauffeur Location d'autocars et d'autobus (au taux de 18,6 % de T.V.A.) Services affrétés S.N.C.F. Messageries par autocars <i>(les recettes d'agence de voyages nettes de débours sont à classer en 08, les transports par ambulance en 90, la location de voitures sans chauffeur en 91, les recettes de publicité en 94)</i>	TRANSPORTS ROUTIERS DE VOYAGEURS
40 41 42 43 44	Transports fluviaux de passagers Transports fluviaux de marchandises spécialisées Transports fluviaux de marchandises générales Poussage et remorquage de bateaux (prestations de services rendus à une autre compagnie) Frètement et gérance de bateaux	TRANSPORTS FLUVIAUX
45 46 47 48	Commissionnaire en douane et transitaire Courtier de fret fluvial Manutention fluviale Entrepôt	AUXILIAIRES DES TRANSPORTS FLUVIAUX
51 52 53 54 55 58	Navigation côtière et d'estuaire (y compris bacs) Frètement de navires coque-nue et exploitation de quota d'armateur Transports maritimes de passagers Transports maritimes de produits pétroliers Transports maritimes de marchandises autres que produits pétroliers Gérance de navires	TRANSPORTS MARITIMES
61 62 63 65 66 68 69	Commissionnaire en douane et transitaire Agence maritime et consignation Courtier de vente et achat de navires Courtier de fret, courtier d'affrètement Courtier interprète et conducteur de navires Manutention Entrepôt	AUXILIAIRES DES TRANSPORTS MARITIMES
70 71 72 73 74	Transport aérien de ligne de passagers Transport aérien de passagers à la demande Transport aérien de fret autre que poste Transport aérien de poste Frètement et louage d'aéronefs <i>Le travail aérien (photographie, publicité, travail agricole) est à classer en 98</i>	TRANSPORTS AÉRIENS
75 76 77 78 79	Consignation Commissionnaire en douane et transitaire Courtier de fret aérien Manutention sur aérodrômes ou gares aériennes Entrepôt	AUXILIAIRES DES TRANSPORTS AÉRIENS
06 07 08 09	Autre activité de transport : précisez laquelle Gestion d'un parc de conteneurs Agence de voyages Autre activité d'auxiliaire de transport : précisez laquelle	AUTRES ACTIVITÉS DE TRANSPORT OU D'AUXILIAIRES DE TRANSPORT

Nomenclature d'activités (suite)

B. LISTE DES ACTIVITÉS AUTRES QUE DE TRANSPORT OU D'AUXILIAIRES DE TRANSPORT

CODE	ACTIVITÉ	
80	Construction aéronautique (y compris réparation et entretien pour compte d'autrui)	AUTRES ACTIVITÉS
81	Travaux de terrassement	
82	Montage et démontage	
83	Autre activité industrielle: précisez laquelle	
84	Commerce d'accessoires et d'équipements automobiles	
85	Commerce de détail de carburants et lubrifiants	
86	Vente et réparations pour compte d'autrui de l'automobile	
87	Autre activité de commerce: précisez laquelle	
88	Hôtels, cafés, restaurants	
89	Pompes funèbres	
90	Transports par ambulances	
91	Location de voitures particulières sans chauffeur (y compris les véhicules utilitaires de moins de 3,5 t de PTAC avec ou sans chauffeur)	
92	Location de wagons	
93	Location d'immeubles à usages industriels ou commerciaux (y compris location de fonds de commerce)	
94	Publicité	
95	Prestation temporaire de personnel	
96	Service de nettoyage	
97	Enlèvement des ordures	
98	Travail aérien (photographie, publicité, travail agricole)	
99	Autre activité de service: précisez laquelle	

3) Personnel de l'entreprise.

III - PERSONNEL DE L'ENTREPRISE

1 1 5 | | | | | | | |

A. PERSONNEL NON SALARIÉ AU 31-12-1988

Entrepreneur à son compte, aides familiaux non salariés, gérants non salariés, associés en nom collectif.

01

NOMBRE DE
SALARIÉS PERMANENTS
A TEMPS COMPLET

NOMBRE DE
SALARIÉS PERMANENTS
A TEMPS PARTIEL

B. PERSONNEL SALARIÉ AU 31-12-1988

PERSONNEL SÉDENTAIRE	1) Pour des activités de transport ou d'auxiliaires de transport:		
	- personnel dirigeant salarié, personnel administratif et commercial, ingénieurs et cadres, agents de maîtrise et techniciens	02	17
	- manutentionnaires et dockers permanents	03	18
	- ouvriers, mécaniciens, gardiens, manœuvres, etc.	04	19
	2) Pour des activités autres que le transport et les activités auxiliaires de transport (ex: vente de marchandises ou activités de services)	05	20
PERSONNEL ROULANT OU NAVIGANT	Transport routier:		
	- conducteurs zone longue ou internationale	06	21
	- autres conducteurs routiers (camionnage et zone courte) et personnel d'accompagnement (receveurs, livraisons, convoyeurs)	07	22
	- conducteurs d'autobus	08	23
	- conducteurs d'autocars	09	24
	- conducteurs de taxis ou voitures particulières	10	25
	Transport fluvial	11	26
	Transport maritime	12	27
	Transport aérien:		
	- personnel navigant technique	13	28
- personnel navigant commercial	14	29	
Transport ferroviaire	15	30	
C. DOCKERS NON PERMANENTS		EFFECTIF SALARIÉ TOTAL	31
Nombre d'heures ouvrées			

D. EFFECTIFS TRIMESTRIELS - NOMBRE TOTAL DES HEURES TRAVAILLÉES EN 1988

(ces renseignements figurent sur l'imprimé D.A.D.S. 1)

Veuillez indiquer le poste du compte de résultat où sont comptabilisées les sommes versées aux dockers non permanents (entourer la case concernée) poste 82
poste 84
autre poste (préciser)

Effectif au 1 ^{er} trimestre	Effectif au 2 ^e trimestre	Effectif au 3 ^e trimestre	Effectif au 4 ^e trimestre		Nombre total d'heures travaillées en 1988
33	34	35	36		37

E. PERSONNEL DÉTACHÉ OU PRÊTÉ PAR D'AUTRES ENTREPRISES

Utilisez-vous de façon permanente du personnel salarié, non rémunéré par votre entreprise mais qui travaille régulièrement dans vos locaux et sous votre responsabilité (à l'exclusion des travailleurs en régie ou en intérim)? Si oui: indiquer l'effectif moyen

38

F. PERSONNEL DÉTACHÉ OU PRÊTÉ PAR VOTRE ENTREPRISE À D'AUTRES ENTREPRISES

Si oui: indiquer l'effectif moyen

39

IV - RÉMUNÉRATIONS VERSÉES AUX SALARIÉS EN 1988

Ces rémunérations correspondent aux montants déclarés dans l'imprimé D.A.D.S. (colonne 20 de l'imprimé D.A.D.S. 1). Elles comprennent le montant 06 avant déduction de la cotisation salariale aux assurances sociales et, le cas échéant, de la contribution sociale aux assurances chômage ainsi que les retenues pour le retard.

40

F

4) Rémunérations versées aux salariés.

L'entreprise doit indiquer les rémunérations correspondant aux montants déclarés dans l'imprimé DADS (déclaration annuelle de données sociales).

Ces rémunérations comprennent le montant dû avant déduction de la cotisation

salariale aux assurances sociales et, le cas échéant, de la contribution sociale aux assurances chômage, ainsi que les retenues pour la retraite.

5) Compte de résultat.

Achats de marchandises	01	F	
variation de stocks (stock initial - stock final) Bien préciser le signe dans la case	02	F	
Achats de matières premières et autres approvisionnements	03	F	
variation de stocks (stock initial - stock final) Bien préciser le signe dans la case	04	F	
Autres achats et charges externes	05	F	
Impôts, taxes et versements assimilés	06	F	
Salaires et traitements	07	F	
Charges sociales	08	F	
D é p l i s e m e n t	- sur immobilisations (amortissements)	09	F
	- sur immobilisations (provisions)	10	F
	- sur actif circulant (provisions)	11	F
	- pour risques et charges (provisions)	12	F
Autres charges	13	F	
TOTAL DES CHARGES D'EXPLOITATION	14	F	
Quotes-parts de résultats sur opérations faites en commun	15	F	
Charges financières	16	F	
Charges exceptionnelles	17	F	
Participation des salariés aux fruits de l'expansion	18	F	
Impôts sur les bénéfices	19	F	
TOTAL DES CHARGES	20	F	
SOLDE CRÉDITEUR = BÉNÉFICE	21	F	

Ventes de marchandises	22	F	
Production vendue	biens	23	F
	services	24	F
CHIFFRE D'AFFAIRES NET	25	F	
Production stockée (stock final - stock initial) Bien préciser le signe dans la case	26	F	
Production immobilisée	27	F	
Subventions d'exploitation	28	F	
Reprises sur amortissements et provisions Transferts de charges	29	F	
Autres produits	30	F	
TOTAL DES PRODUITS D'EXPLOITATION	31	F	
Quotes-parts de résultats sur opérations faites en commun	32	F	
Produits financiers	33	F	
Produits exceptionnels	34	F	
TOTAL DES PRODUITS	35	F	
SOLDE DÉBITEUR = PERTE	36	F	

Chiffre d'affaires net (compte 70)

37 F

+ montant de la T.V.A.

38 F

= Chiffre d'affaires T.V.A. comprise

39 F

Les rubriques du compte de résultat du questionnaire QG sont celles qui figurent dans les états fiscaux 2052 et 2053 de la Direction Générale des Impôts.

Les entreprises qui le souhaitent ont la faculté d'envoyer une photocopie de leur déclaration fiscale, au lieu de remplir le cadre du compte de résultat.

6) Répartition des autres achats et charges externes.

Sous-traitance (comptes 604, 605, 611)	Compte 611 Sous-traitance générale	01	F
	Comptes 604, 605 Achats d'études, de prestations de services, de matériel, équipements et travaux	02	F
Crédit-bail (leasing) (compte 612)	Comptes 61231 + 61232 + 61233 Redevance de crédit-bail sur matériel de transport et de manutention	03	F
	Compte 61230 Autre redevance de crédit-bail mobilier	04	F
	Compte 61234 Autre redevance de crédit-bail immobilier	05	F
Loyers et charges locatives (compte 613)	Comptes 61351, 61352, 61355 Location de matériel de transport et de manutention	06	F
	Autres loyers et charges locatives	07	F
Entretiens et réparations (compte 615)	Compte 61557 Entretien de matériel de transport d'exploitation et de manutention	08	F
	Autres entretiens et réparations	09	F
Primes d'assurances (compte 616)	Compte 616 Assurances véhicules de transport, marchandises, etc.	10	F
Personnel extérieur à l'entreprise (compte 621)	Compte 6214 Personnel détaché ou prêt à l'entreprise	11	F
	Compte 6211 Autres personnels	12	F
Achats et charges externes autres que ceux mentionnés ci-dessus		13	F
Ce total doit correspondre à la ligne 03 du compte de résultat		TOTAL	14

Le total de ces charges doit être égal à la ligne correspondante du compte de résultat.

7) Achats de carburants.

L'entreprise doit indiquer le montant des achats de carburants destinés aux besoins de l'exploitation de l'entreprise (poste 60211 et 60681 du compte 60 "achats" du plan comp-

table des transports). Les achats de carburants destinés à la revente (garage, station service) doivent être comptabilisés au compte 607 et ne doivent donc pas apparaître ici.

8) Parc routier au 31 décembre 1988.

Cette question n'intéresse que les entreprises qui disposent de matériel de transport ROULANT (véhicules en propre, pris en location de longue durée ou en leasing). Pour les entreprises de location de véhicules, les réponses doivent comprendre les véhicules donnés en location par l'entreprise.

Genre de véhicules	Nombre de véhicules à la disposition de l'entreprise au 31-12-1988	
	TOTAL	dont pris en location
Camionnettes et camions jusqu'à 3,5 t de PTAC inclus	18	24
Camions de plus de 3,5 t jusqu'à 10 t de PTAC inclus	17	25
Camions de plus de 10 t de PTAC	18	26
Remorques	18	27

Genre de véhicules	Nombre de véhicules à la disposition de l'entreprise au 31-12-1988	
	TOTAL	dont pris en location
Tracteurs routiers	20	28
Semi-remorques	21	29
Autocars et autobus de 9 places assises et plus	22	30
Taxis, ambulances, voitures particulières et commerciales	23	31

9) Apports, investissements, cessions de l'exercice.

1 - COMPTE D'IMMOBILISATIONS CORPORELLES

Les montants s'entendent hors taxes déductibles et sans aucune déduction d'amortissement.

Valeur d'actif des immobilisations corporelles au début d'exercice - Montant brut - (a)	AUGMENTATIONS			DIMINUTIONS		Valeur d'actif des immobilisations corporelles en fin d'exercice - Montant brut - (f) (a + b + c - d - e)
	Revaluations (b)	Acquisitions, créations ou apports (c)	Par virement de poste à poste (d)	Cessions à des tiers ou mises hors service (e)		
01	F 02	F 03	F 04	F 05	F 06	F

2 - RÉPARTITION PAR NATURE DES INVESTISSEMENTS CORPORELS DE L'EXERCICE

Il s'agit de ventiler par nature le montant des investissements de l'exercice (y compris le solde des immobilisations en cours); le montant total doit être égal à la différence (c - d) du compte des immobilisations. Distinguer les investissements reçus ou créés des investissements reçus par voie d'apport.

	INVESTISSEMENTS ACQUIS OU CRÉÉS HORS APORT (1)	INVESTISSEMENTS REÇUS PAR VOIE D'APPORT (2)	INVESTISSEMENTS TOTAUX (3) = (1) + (2)
Terrains	F 07	F 08	F 09
Bâtiments ou ouvrages existants	F 10	F 11	F 12
Constructions neuves, travaux de génie civil, agencements et installations se rapportant aux constructions neuves ou anciennes	F 13	F 14	F 15
Matériel de transport et de manutention	NEUF F 16	F 17	F 18
	OCCASION F 19	F 20	F 21
Matériel, outillage, mobilier (non compris le matériel de transport)	NEUF F 22	F 23	F 24
	OCCASION F 25	F 26	F 27
Autres immobilisations corporelles	F 28	F 29	F 30
TOTAL	F 31	F 32	F 33

Ce total doit être égal à la différence (c - d) du cadre 1

3 - CESSIONS CORPORELLES ET MISES HORS SERVICE

Il s'agit d'indiquer la valeur brute et le prix de cession hors taxes des sorties d'actif mentionnées à la rubrique (e) du compte d'immobilisations.

	CESSIONS COURANTES	CESSIONS PAR VOIE D'APPORT	MISES HORS SERVICE	TOTAL ÉGAL à (e)
Valeur brute des immobilisations sorties de l'actif pendant l'exercice	F 34	F 35	F 36	F 37
Prix des cessions (H.T.) ou valeur d'apport de ces sorties d'actif	F 38	F 39	F 40	F 41

La distinction du neuf et de l'occasion dans la répartition par nature des investissements permet de calculer la contribution de l'entre-

prise à la formation brute de capital fixe (FBCF): investissements en biens neufs produits dans l'année, hors apports.

II) Structure du questionnaire simplifié QS.

1) Situation juridique de l'entreprise

Entreprise individuelle 1 SARL 2 Société anonyme 3
 Société en nom collectif 4
 Autre forme juridique (à préciser) 0

2) Date de clôture du dernier exercice clos avant le 01-01-89.

L'entreprise doit indiquer la date de clôture (1988), et la durée en mois de celui-ci (normalement le 31 décembre 1988), et la durée en mois de celui-ci (normalement 12 mois).

3) Effectif présent dans l'entreprise au 31-12-88 (pour l'ensemble de ses activités).

■ EFFECTIF NON SALARIÉ

Indiquer le nombre de personnes non salariées travaillant dans l'entreprise (vous-même, chef d'entreprise, aides (faméaux non salariés, gérants non salariés, associés).

■ EFFECTIF SALARIÉ

Indiquer le nombre de salariés de chaque catégorie.

	NOMBRE DE SALARIÉS PERMANENTS A TEMPS COMPLET	NOMBRE DE SALARIÉS A TEMPS PARTIEL (moins de 20 h de travail hebdomadaire)
EFFECTIF SALARIÉ ROULANT OU NAVIGANT (Conducteurs routiers, personnel routier d'accompagnement roulant, pilotes, matelots, etc.)	02	03
EFFECTIF SALARIÉ SÉDENTAIRE (manutentionnaires, mécaniciens, personnel administratif, etc.)	04	05
EFFECTIF SALARIÉ TOTAL	06	07

POUR LES ENTREPRISES DE TRANSPORT ROUTIER DE MARCHANDISES, indiquer le nombre de conducteurs de zone longue ou internationale, qui font partie du personnel de l'entreprise (salariés et non salariés)

4) Rémunérations versées aux salariés en 1988.

Cette question concerne les entreprises ayant employé au moins un salarié pendant une période de l'année, même si le salarié a quitté l'entreprise avant le 31-12-1988.

Ces rémunérations correspondent aux montants déclarés dans l'imprimé DADS. Elles

comprennent le montant dû, avant déduction de la cotisation salariale aux assurances sociales et, le cas échéant, de la contribution sociale aux assurances chômage, ainsi que les retenues pour la retraite.

5) Montant des investissements bruts.

Si au cours de l'année 1988, l'entreprise a acheté, pour ses besoins professionnels, des véhicules, de l'outillage, des terrains, des bâtiments, ou si elle a fait aménager des locaux à usage professionnel, elle doit inscrire dans les

cases correspondantes du questionnaire la valeur de ces achats (non compris les taxes déductibles et sans aucune déduction d'amortissement). Elle indique "néant" si elle n'a pas fait d'achat.

6) Montant des cessions courantes.

Si au cours de l'année 1988, l'entreprise a vendu des véhicules, du matériel, de l'outillage, des terrains ou bâtiments qui servaient à l'exercice de sa profession, elle doit indiquer la

valeur de ces ventes (montant des facturations hors taxes). Elle indique "néant" si elle n'a rien vendu.

7) Répartition du chiffre d'affaires net.

Il s'agit de répertier :

- Les recettes des activités de transport et d'auxiliaires de transport

- Les recettes des autres activités exercées par votre entreprise, activités commerciales, agricoles, travaux, etc.

TRÈS IMPORTANT : Ne pas regrouper les recettes de plusieurs activités.
La répartition peut n'être qu'APPROXIMATIVE si vous ne tenez pas une comptabilité détaillée sur ce point.
A la limite, le montant total de vos recettes et une répartition en POURCENTAGE sont suffisants.

EN FRANCS

Libellé de l'activité (utiliser la liste d'activités, jointe au questionnaire)	Code de l'activité	RECETTES Intérieures Taxes non comprises	RECETTES non soumises à T.V.A.
	05	06	f 07
	08	09	f 10
	11	12	f 13
	14	15	f 16
	17	18	f 19
TOTAL DES RECETTES intérieures et non soumises à T.V.A.	01	02	f 03
TOTAL DE LA T.V.A. facturée	04	TOTAL DES RECETTES intérieures	TOTAL DES RECETTES non soumises à T.V.A.

Nomenclature d'activités

CODE	ACTIVITÉ	
01 02	Transports ferroviaires de marchandises Transports ferroviaires de voyageurs <i>Les transports ferroviaires de voyageurs en milieu urbain (par funiculaires par exemple) sont à classer en 31</i>	TRANSPORTS FERROVIAIRES
10 11	Messagerie Transports routiers de marchandises zone longue	
12	Transports routiers de voyageurs	
13	Déménagement et séparation	TRANSPORTS ROUTIERS DE MARCHANDISES
14	Location de véhicules industriels avec ou sans chauffeur (véhicules de plus de 3,5 t de PTAC)	
15	Transports de déblais	
16	Transports par rail-route	
17	Transports de presse, plis postaux, dépêches <i>L'enlèvement d'ordures est une activité de service à classer en 07</i>	
21 22 23 24 25 26 27 28 29	Commissionnaire en douane et transitaire Groupeur (routier et ferroviaire) Exploitant de bureau de ville Affréteur routier Courtier de fret Dépositaire de colis Manutention dans les gares ferroviaires Autre manutention terrestre Entrepôt	AUXILIAIRES DES TRANSPORTS ROUTIERS ET FERROVIAIRES
30 31 32 33 34 35 36 37 38 39	Lignes APTR Transports urbains par lignes régulières (y compris transport par réseau ferré) Transports interurbains par lignes régulières Transports spéciaux de ramassage scolaire Transports spéciaux de ramassage d'ouvriers et de personnels Transports occasionnels et autres transports de voyageurs Taxis et location de voitures particulières avec chauffeur Location d'autocars et d'autobus (au taux de 16,6 % de T.V.A.) Services affrétés S.N.C.F. Messageries par autocars <i>Les transports par ambulance sont à classer en 90, la location de voitures particulières sans chauffeur en 91, parmi les activités de service</i>	TRANSPORTS ROUTIERS DE VOYAGEURS
06 07 08 09	Autre activité de transport: précisez laquelle Gestion d'un parc de conteneurs Agence de voyages Autre activité d'auxiliaire de transport: précisez laquelle	AUTRES ACTIVITÉS DE TRANSPORT OU D'AUXILIAIRES DE TRANSPORT
81 82 83 84 85 86 87 88 89 90 91 92 93 94 95 96 97 99	Travaux de terrassement Montage, levage Autre activité industrielle: précisez laquelle Commerce d'accessoires et d'équipements automobiles Commerce de détail de carburants et lubrifiants Vente et réparations pour compte d'autrui de l'automobile Autre activité de commerce: précisez laquelle Hôtels, cafés, restaurants Pompes funèbres Transports par ambulances Location de voitures particulières sans chauffeur (y compris les véhicules utilitaires de moins de 3,5 t de PTAC, avec ou sans chauffeur) Location de wagons Location d'immeubles à usages industriels ou commerciaux (y compris location de fonds de commerce) Publicité Prestation temporaire de personnel Service de nettoyage Enlèvement des ordures Autre activité de service: précisez laquelle	AUTRES ACTIVITÉS

8) Parc routier au 31 décembre 1988.

Cette question n'intéresse que les entreprises qui disposent de matériel de transport ROULANT (véhicules en propriété, pris en location de longue durée, ou en leasing). Pour les entreprises de location de véhicules, les réponses doivent comprendre les véhicules donnés en location par l'entreprise.

Genre de véhicule	Nombre de véhicules à la disposition de l'entreprise au 31-12- 1988	
	Total	Dont pris en location
Camionnettes et camions jusqu'à 3,5 t de PTAC inclus	08	16
Camions de plus de 3,5 t jusqu'à 19 t de PTAC inclus	09	17
Camions de plus de 19 t de PTAC	10	18
Remorques	11	19

Genre de véhicule	Nombre de véhicules à la disposition de l'entreprise au 31-12- 1988	
	Total	Dont pris en location
Tracteurs routiers	12	20
Semis-remorques	13	21
Autocars et autobus de 9 places assises et plus	14	22
Taxis, ambulances, Voitures particulières et commerciales	15	23

9) Achats de l'exercice.

Achats de carburants (essence, super, gasoil, adblue) destinés aux besoins de l'exploitation de l'entreprise. ATTENTION, les achats de carburants destinés à la revente (garage, station service) doivent être comptabilisés ci-dessous en achats de marchandises pour la revente	01	F
Achats de marchandises pour la revente, autres achats (achat de matériaux, achat de matières consommables, pneumatiques et fournitures autres que carburants)	02	F

10) Charges externes.

Loyers et charges locatives (frais de location de matériel de transport, redevances de crédit-bail, loyer des terrains et constructions, du matériel de bureau, etc.)	03	F
Entretien et réparation confiés à des tiers (frais d'entretien et réparation du matériel de transport, entretien des terrains et constructions, du matériel et outillage, etc.)	04	F
Primes d'assurances (du matériel de transport et des marchandises transportées, assurance vol, incendie, etc.)	05	F
Autres charges externes	06	F
TOTAL DES CHARGES externes	07	F

MODALITÉS D'EXÉCUTION DE L'ENQUÊTE

L'enquête est effectuée par voie postale. Les compléments d'enquête en cas de réponse insuffisante, incohérente ou anormale sont effectués, suivant le cas, par voie postale ou téléphonique.

En plus du premier envoi des questionnaires (en avril), la collecte prévoit une relance sous forme de lettre de rappel, puis une mise en demeure de répondre, suivie par un constat de non réponse en cas de refus de répondre non justifié par l'entreprise. Le dossier de l'entreprise est alors soumis au Comité du Contentieux chargé de statuer sur les infractions à la loi du 7 juin 1951 révisée sur l'obligation, la coordination et le secret en matière de statistiques. L'adressage de tous les documents est automatisé.

Après réception du questionnaire, celui-ci est chiffré puis contrôlé manuellement sur les points essentiels. Il est ensuite saisi et mis sur support informatique afin d'être contrôlé informatiquement et traité par un programme de codification automatique de l'activité principale. Le contrôle informatique vérifie la cohérence des réponses de l'entreprise, mais les données les plus importantes du questionnaire de l'année précédente (si l'entreprise a été interrogée et a répondu) sont également utilisées. Les messages issus du contrôle informatique sont traités par les gestionnaires et donnent lieu, si besoin est, à un retour à l'entreprise pour complément d'information.

Les entreprises ayant refusé de répondre à l'enquête sont prises en charge par un programme d'extrapolation des non-réponses complètes. Dans cette opération, l'entreprise non répondante est extrapolée à partir d'une entreprise répondante sélectionnée par des critères de proximité : même activité principale, même classe d'effectif salarié au lancement de l'enquête et même région d'implantation.

Un programme permet ensuite d'obtenir un fichier de résultats pouvant être tabulé en calculant tous les codes utilisés comme critères de ventilation dans les tableaux de résultats.

Le programme de tabulation donne directement les tableaux de résultats à partir du fichier précédemment codifié après multiplication des données quantitatives par le poids de l'entreprise (qui correspond au nombre d'entreprises représentées par cette entreprise de l'échantillon ; égal à 1 pour la partie exhaustive de l'enquête).

Pour l'exploitation des résultats, ne sont retenues que les seules entreprises exerçant toujours une activité. Sont donc notamment exclues les entreprises en cessation (sans activité au cours de l'exercice sur lequel porte l'enquête), les entreprises hors champ et les entreprises en sommeil. Les entreprises récemment créées n'ayant pas encore clos leur premier exercice sont également exclues de l'exploitation des résultats.

COMPTE RENDU DE RÉALISATION

Tableau n° 1

Répartition des entreprises de l'échantillon de l'enquête de 1988, selon le code A.P.E. et la tranche d'effectif salarié (le code A.P.E. et la tranche d'effectif sont ceux du répertoire SIRENE).

APE	0 à 5 sal.	6 à 9 sal.	10 à 19 sal.	20 à 49 sal.	50 à 99 sal.	100 à 199 sal.	200 et plus	Total
6911	493	365	406	845	184	72	42	2407
6912	935	444	365	710	94	32	24	2604
6921	59	33	33	33	20	15	34	227
6922	527	412	446	401	76	49	31	1942
6924	275	273	214	126	13	4	1	906
6925	389	222	179	179	37	21	10	1037
7001	—	3	1	2	—	1	—	7
7002	—	6	—	5	—	2	2	15
7101	85	6	2	11	8	4	17	133
7102	17	—	—	3	2	2	6	30
7103	—	5	2	3	1	—	1	12
7201	203	12	12	14	7	2	7	257
7401	204	29	43	47	12	5	9	349
7402	87	12	13	11	6	5	4	138
7403	627	136	139	166	84	35	46	1233
7404	47	17	15	32	10	7	6	134
7405	99	18	22	35	10	3	3	190
7406	176	35	30	35	14	1	1	292
7407	45	2	2	2	2	—	—	53
7408	101	15	6	10	2	—	1	135
Total	4369	2045	1930	2670	582	260	245	12101

Tableau n° 2

Répartition des entreprises exploitées, selon le code A.P.E. calculé lors de l'enquête.

APE	Exploitées	Extrapolées
6911	1834	315
6912	2087	379
6921	160	23
6922	1440	277
6924	552	175
6925	551	132
7001	6	—
7002	13	—
7101	85	13
7102	14	1
7103	15	2
7201	122	—
7401	202	34
7402	130	20
7403	879	147
7404	115	6
7405	125	24
7406	221	24
7407	6	4
7408	13	22
Total	8570	1598

Tableau n° 4

Répartition des entreprises exploitées et non exploitées, selon le code A.P.E. (code du répertoire SIRENE).

APE	Exploitées	Extrapolées	Cessations	Hors-champ	Autres cas
6911	1885	315	88	25	94
6912	1894	379	131	45	155
6921	183	23	3	5	13
6922	1446	277	49	24	146
6924	634	175	30	7	60
6925	741	132	55	37	72
7001	7	—	—	—	—
7002	13	—	1	1	—
7101	77	13	11	5	27
7102	20	1	2	1	6
7103	9	—	2	—	1
7201	139	—	20	3	95
7401	219	34	33	6	57
7402	93	20	7	2	16
7403	895	147	92	22	77
7404	107	6	10	2	9
7405	113	24	20	11	22
7406	203	24	17	4	44
7407	16	4	5	5	23
7408	64	22	14	16	19
Total	8758	1598	588	222	935

Tableau n° 3

Répartition des entreprises exploitées, selon l'effectif salarié calculé lors de l'enquête.

Effectif salarié	0 à 5 sal.	6 à 9 sal.	10 à 19 sal.	20 à 49 sal.	50 à 99 sal.	100 à 199 sal.	200 et plus	Total
Exploitées	2529	1367	1524	2022	577	311	240	8570
Extrapolées	659	339	268	321	10	1	—	1598

DÉFINITIONS ET CONCEPTS

Effectif: il s'agit de l'effectif en fin de période (31 décembre 1988).

Cas particulier: dans le secteur des auxiliaires de transports maritimes, les entreprises de manutention portuaire font appel à du personnel **docker non permanent**, dont l'enquête ne connaît que le nombre d'heures ouvrées. Par convention, on a converti ces heures en équivalent "année-personne" sur la base de 1 200 heures annuelles par docker.

Chiffre d'affaires net: ou **recettes nettes**, c'est le montant global des ventes de marchandises et de la production vendue de biens et services au cours de l'exercice.

Ce montant ne comprend pas le montant des débours payés par les entreprises pour le compte de leurs clients (droits de douane, fret maritime...).

Mais il comprend les frais de **sous-traitance** versés par les transporteurs qui, pour fournir les prestations de transport que leur demandent leurs clients, ont recours à un confrère.

Depuis 1984, ces frais de sous-traitance ne sont plus déduits des recettes par type d'activité: il existe cependant un poste "sous-

traitance" dans les "autres achats et charges externes" du compte de résultat, mais ce poste est global et ne peut être ventilé, ni entre les activités de transport et les autres activités, ni entre les différentes activités de transport.

Tous les montants de recettes sont donnés **hors taxes**.

Compte global de résultats.

Le compte global de résultats est calculé par l'addition des comptes de résultat des entreprises du secteur.

Les charges et les produits sont comptabilisés hors taxes. Aussi le compte "impôts, taxes et versements assimilés" ne comprend-il pas les taxes sur les recettes.

Le compte global de résultats laisse apparaître un résultat net - placé arbitrairement dans la colonne "charges". Ce solde est égal à la différence entre la somme des bénéfices des entreprises dont le compte de résultat laisse apparaître un bénéfice, et la somme des pertes supportées par les entreprises dont le compte de résultat laisse apparaître une perte.

Un résultat net bénéficiaire correspond ainsi à un solde positif, un résultat net déficitaire à un solde négatif.

Soldes comptables et principaux ratios de gestion.

Valeur ajoutée hors taxes (VAHT) =

- achats de marchandises nets de variations de stocks
 - achats de matières premières nets de variations de stocks
 - autres achats et charges externes
- + chiffre d'affaires net
 - + production stockée
 - + production immobilisée

Valeur ajoutée brute au coût des facteurs (VABCF) =

- impôts, taxes et versements assimilés
- + valeur ajoutée hors taxes
- + subventions d'exploitation

Excédent brut d'exploitation (EBE) =

- salaires et traitements
- charges sociales

valeur ajoutée brute au coût des facteurs

Profit brut courant avant impôt sur les bénéfices (PBCAI) =

- autres charges
- quotes-parts de résultats sur opérations faites en commun
- charges financières

- + excédent brut d'exploitation
- + autres produits
- + quotes-parts de résultats sur opérations faites en commun
- + produits financiers

Résultat net =

- amortissements
- provisions
- charges exceptionnelles
- participation des salariés aux fruits de l'expansion
- impôts sur les bénéfices

- + profit brut courant avant impôt sur les bénéfices
- + reprises sur amortissements, transferts de charges
- + produits exceptionnels

Investissements. Pour l'évaluation des investissements, il n'a pas été tenu compte des cessions, car elles ne sont pas toujours éva-

luées à leur prix de réalisation. Les investissements figurant dans les tableaux sont donc les **investissements bruts**.

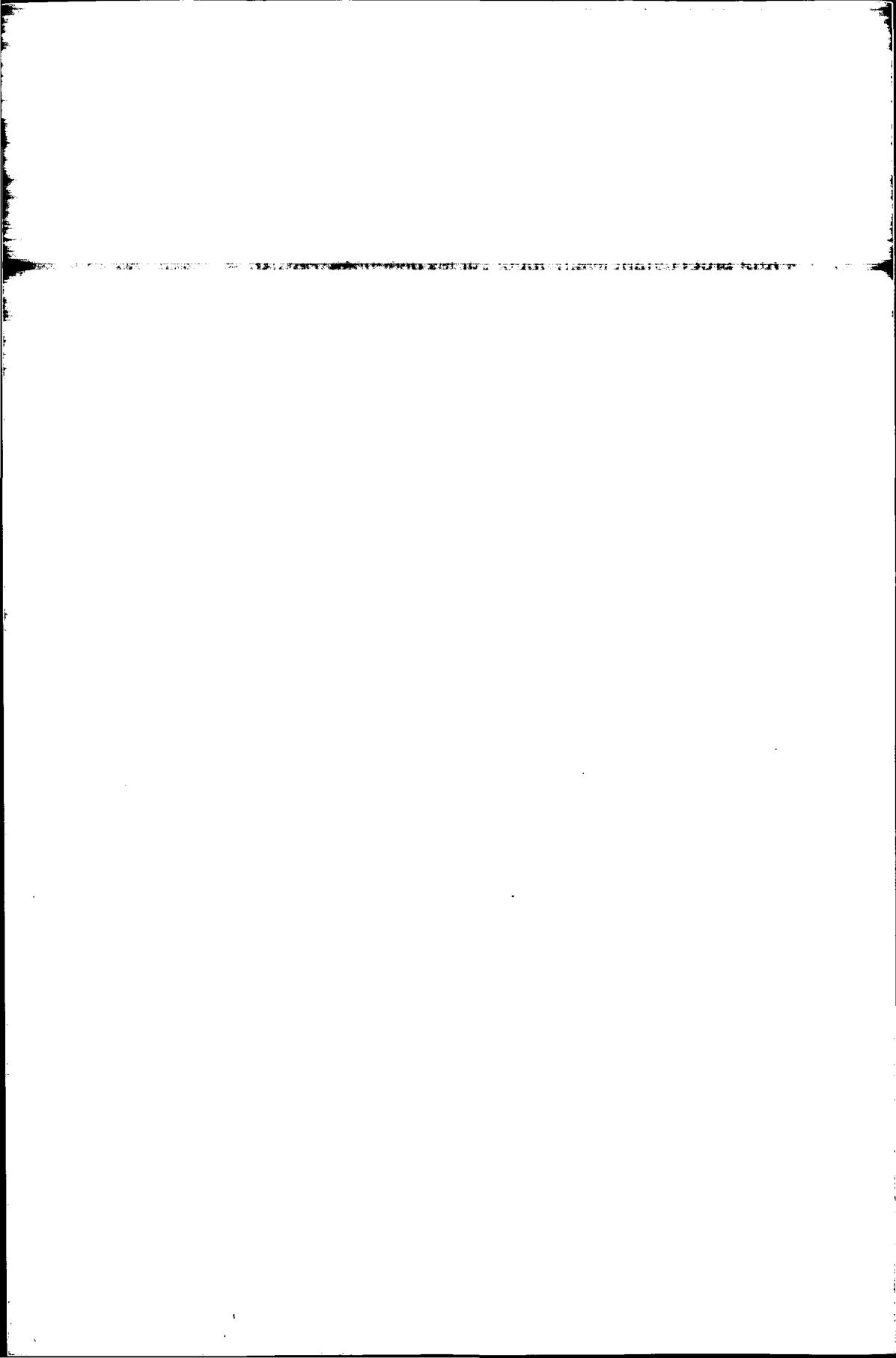

RÉSULTATS GÉNÉRAUX SUR LES TRANSPORTS

RGx

SOMMAIRE

	page
- Les transports en 1988	25
- Les chiffres d'affaires hors sous traitance de 1982 à 1988	26
- Les entreprises et les effectifs de 1982 à 1988	27
- Les investissements de 1982 à 1988	28
- Les frais de personnel de 1982 à 1988	29
- La V.A.H.T. et l'E.B.E. de 1982 à 1988	30-31
- Le parc routier de 1982 à 1988	31
- Les évolutions 88/87 à champ constant	32

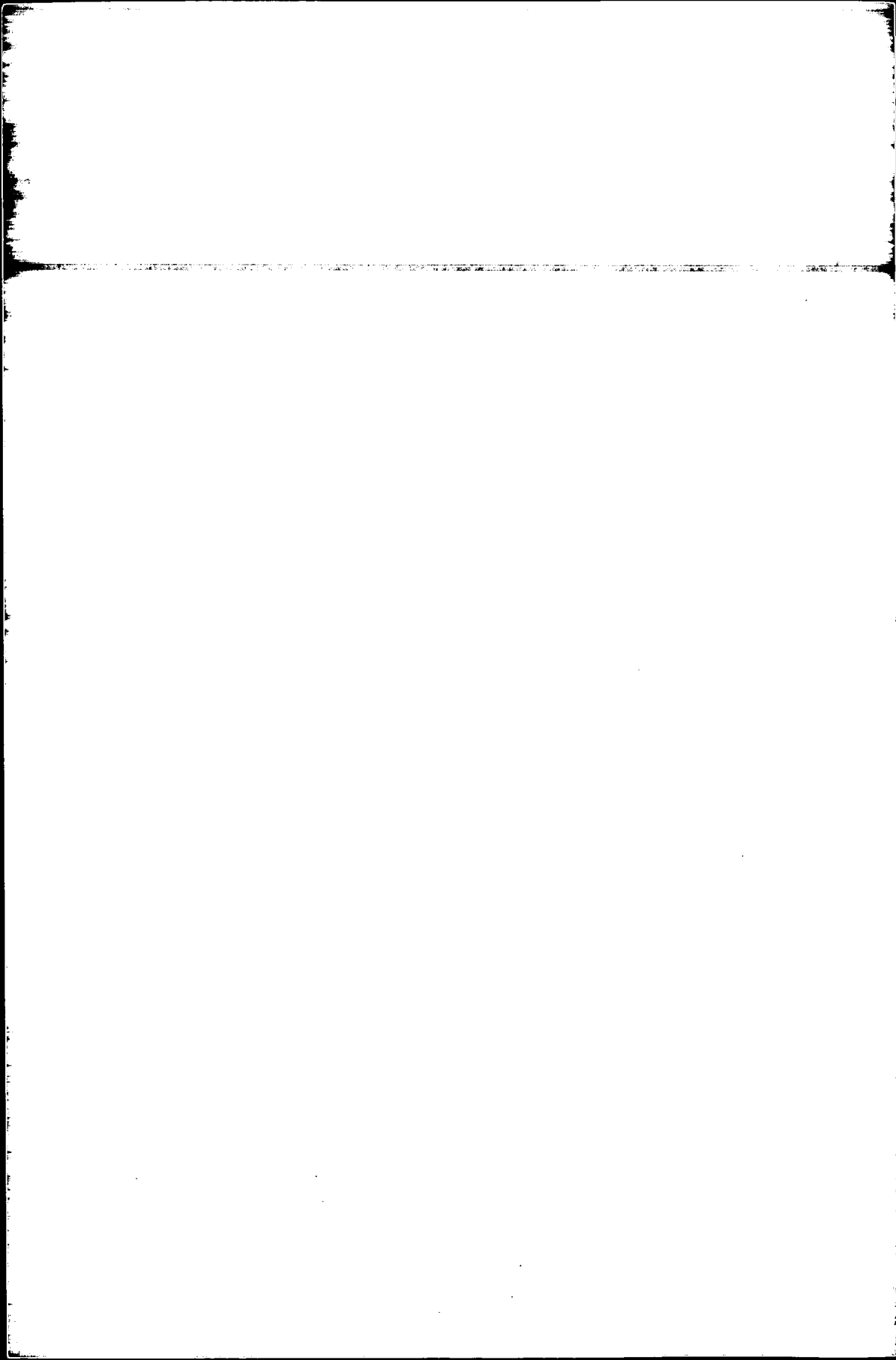

Les transports en France en 1988

Montants en Millions de francs

Nombre d'entreprises :	39 690
Effectif total :	509 213
Chiffre d'affaires total :	286 553
Chiffre d'affaires hors sous traitance :	221 337
Investissements totaux :	26 471
Investissements transports (1) :	17 670
Valeur ajoutée hors taxes (1) :	100 140
Excédent brut d'exploitation (1) :	21 717
Parc routier (2) :	345 196

(1): Les tableaux des pages suivantes détaillant ces résultats ne concernent que les entreprises de plus de cinq salariés (secteurs TRM et TURV)

(2): autobus, autocars, camions, remorques, tracteurs routiers

RÉSULTATS GÉNÉRAUX SUR LES TRANSPORTS

(hors S.N.C.F. et R.A.T.P.)

**Chiffre d'affaires hors sous-traitance des entreprises
par secteurs, de 1982 à 1988**

Unité : Million de francs

Secteurs	1982	1983	1984	1985	1986	1987	1988
Transports routiers de marchandises - ZL + ZC	50 497	54 916	60 778	64 650	71 301	78 244	88 025
Location	6 865	7 303	7 928	8 378	8 464	9 339	11 038
Déménagement	2 148	2 413	2 395	2 757	2 917	2 893	3 081
Auxiliaires des transports terrestres et fluviaux	13 370	15 747	16 323	19 072	21 094	21 596	24 002
Transports fluviaux de marchandises (> 5 salariés)	732	707	1 038	759	650	306	270
Transports urbains de voyageurs	2 745	3 196	3 771	4 146	4 503	4 856	5 071
Transports routiers de voyageurs	9 224	10 357	10 342	11 756	12 297	12 197	13 093
Transports maritimes	20 669	20 734	20 819	22 017	17 921	15 891	16 910
Auxiliaires des transports maritimes	8 644	8 681	11 005	9 399	8 772	8 640	8 442
Transports aériens	32 687	37 674	40 513	44 845	43 343	44 905	49 905
Auxiliaires des transports aériens	524	634	896	1 195	1 221	1 199	1 502
Ensemble	148 094	162 361	175 808	188 973	192 433	200 067	221 337

Afin de rendre comparables les chiffres d'affaires d'avant 1984 avec ceux des années 1984 et suivantes - à cause du changement de plan comptable - les chiffres d'affaires sont donnés hors sous-traitance à partir de 1984.

milliers de F.

Chiffre d'affaires hors sous-traitance, par secteur
et par personne occupée en 1988

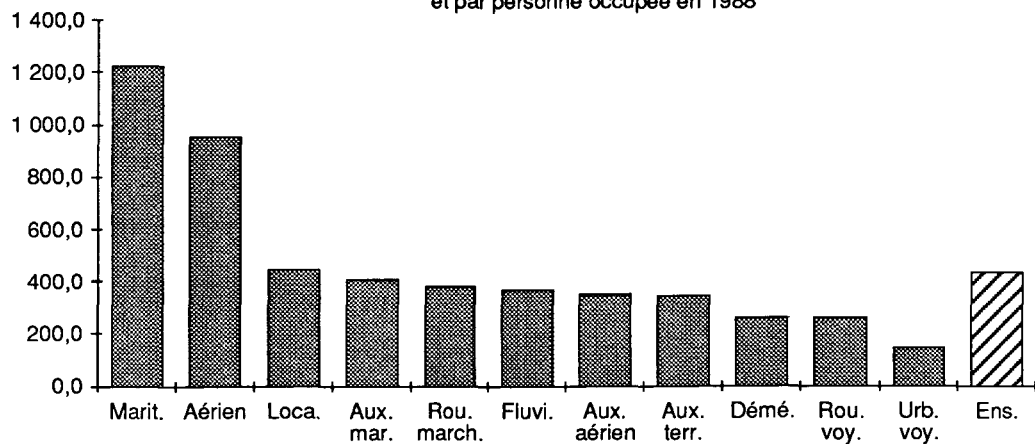

RÉSULTATS GÉNÉRAUX SUR LES TRANSPORTS**1**

(hors S.N.C.F. et R.A.T.P.)

Nombre d'entreprises par secteur, de 1982 à 1988

Secteurs	1982	1983	1984	1985	1986	1987	1988
Transports routiers de marchandises - ZL + ZC	23 901	24 154	25 605	24 902	25 177	26 823	30 417
Location	2 198	2 200	2 688	2 665	2 477	2 135	2 694
Déménagement	1 267	1 316	1 287	1 328	1 351	1 242	1 367
Auxiliaires des transports terrestres et fluviaux	1 046	1 104	1 129	1 243	1 358	1 235	1 283
Transports fluviaux de marchandises (> 5 salariés)	22	23	22	21	22	18	15
Transports urbains de voyageurs	146	158	157	150	162	176	198
Transports routiers de voyageurs	2 798	2 710	2 750	2 778	2 682	2 755	2 646
Transports maritimes	95	105	108	117	121	131	130
Auxiliaires des transports maritimes	713	669	660	647	686	656	628
Transports aériens	79	82	89	101	100	111	131
Auxiliaires des transports aériens	106	118	114	140	130	163	181
Ensemble	32 371	32 639	34 609	34 092	34 266	35 445	39 690

Effectif total des entreprises par secteur, de 1982 à 1988

Secteurs	1982	1983	1984	1985	1986	1987	1988
Transports routiers de marchandises - ZL + ZC	182 854	180 224	186 880	180 869	191 936	207 859	228 646
Location	22 854	21 520	22 562	23 027	21 780	22 023	24 622
Déménagement	12 222	12 206	11 559	11 660	12 304	11 297	11 597
Auxiliaires des transports terrestres et fluviaux	55 780	58 315	57 457	63 707	66 010	65 746	69 223
Transports fluviaux de marchandises (> 5 salariés)	1 930	1 673	2 001	2 274	1 922	855	727
Transports urbains de voyageurs	29 661	31 357	32 031	33 054	32 969	33 619	33 892
Transports routiers de voyageurs	49 340	48 904	48 435	49 242	49 353	48 645	49 750
Transports maritimes	24 026	23 378	21 304	19 509	17 067	14 703	13 767
Auxiliaires des transports maritimes	30 238	27 177	30 882	26 409	23 803	22 275	20 580
Transports aériens	43 401	44 258	44 629	45 656	47 753	48 653	52 136
Auxiliaires des transports aériens	2 262	2 472	3 174	3 395	3 641	3 644	4 273
Ensemble	454 568	451 484	460 914	458 902	468 538	479 319	509 213

RÉSULTATS GÉNÉRAUX SUR LES TRANSPORTS

(hors S.N.C.F. et R.A.T.P.)

Investissements totaux des entreprises par secteur, de 1982 à 1988 Unité : Million de francs

Secteurs	1982	1983	1984	1985	1986	1987	1988
Transports routiers de marchandises - ZL + ZC	4 908	5 009	5 656	5 423	6 412	8 128	9 176
Location	1 144	1 226	1 393	1 423	1 610	2 289	2 756
Déménagement	155	137	130	141	166	169	169
Auxiliaires des transports terrestres et fluviaux	747	792	971	974	1 176	1 294	1 467
Transports fluviaux de marchandises (> 5 salariés)	53	17	44	62	30	27	26
Transports urbains de voyageurs	417	657	1 075	961	870	1 998	874
Transports routiers de voyageurs	1 513	1 443	1 747	1 786	1 788	1 746	1 838
Transports maritimes	2 191	2 676	3 882	3 669	1 407	1 135	1 215
Auxiliaires des transports maritimes	314	256	312	345	354	480	596
Transports aériens	2 615	2 328	2 829	3 368	5 214	3 912	8 301
Auxiliaires des transports aériens	20	26	26	45	46	40	54
Ensemble	14 077	14 567	18 064	18 197	19 073	21 217	26 471

Investissements "transports" des entreprises par secteur, de 1982 à 1988 (1) voir page 25

Unité : Million de francs

Secteurs	1982	1983	1984	1985	1986	1987	1988
Transports routiers de marchandises - ZL + ZC *	3 005	3 136	3 467	3 463	4 108	5 117	5 534
Location *	951	1 051	1 082	1 141	1 349	1 913	2 302
Déménagement *	78	71	75	75	83	96	93
Auxiliaires des transports terrestres et fluviaux	282	351	440	451	511	591	608
Transports fluviaux de marchandises (> 5 salariés)	39	10	36	36	20	23	23
Transports urbains de voyageurs *	292	387	566	496	616	816	582
Transports routiers de voyageurs *	1 202	1 165	1 451	1 388	1 377	1 357	1 419
Transports maritimes	1 871	2 573	3 806	1 259	489	350	753
Auxiliaires des transports maritimes	66	64	70	115	113	170	192
Transports aériens	2 063	1 796	2 211	2 361	3 899	1 897	6 150
Auxiliaires des transports aériens	8	6	10	14	12	13	15
Ensemble	9 856	10 610	13 214	10 801	12 577	12 343	17 670

Ce tableau ne concerne que les entreprises de plus de cinq salariés, pour les secteurs marqués d'un *

RÉSULTATS GÉNÉRAUX SUR LES TRANSPORTS

1

(hors S.N.C.F. et R.A.T.P.)

RGx

milliers de F.

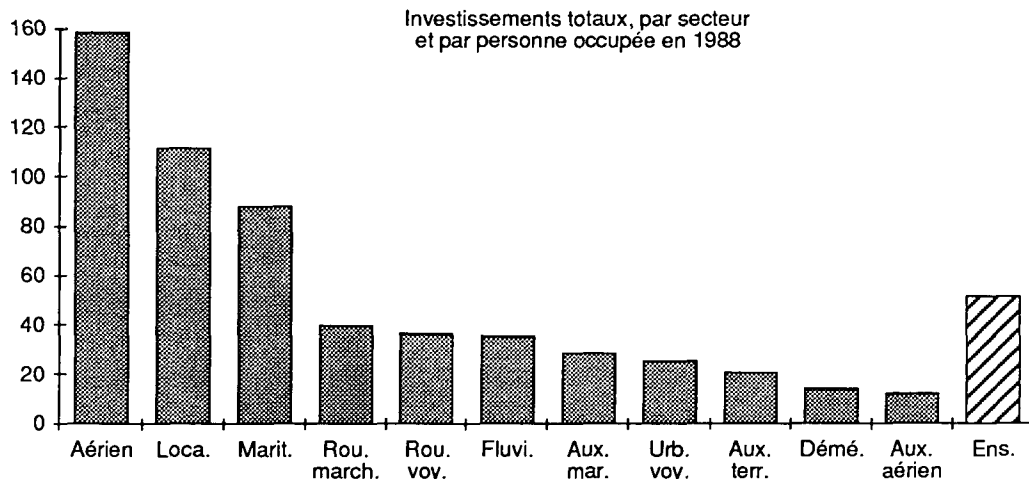

Frais de personnel des entreprises par secteur, de 1982 à 1988

(1) voir page 25

Unité : Million de francs

Secteurs	1982	1983	1984	1985	1986	1987	1988
Transports routiers de marchandises - ZL + ZC*	14 271	15 784	17 237	18 007	20 119	22 826	25 021
Location*	2 089	2 138	2 362	2 565	2 534	2 793	3 109
Déménagement*	874	1 017	1 000	1 078	1 207	1 211	1 249
Auxiliaires des transports terrestres et fluviaux	6 350	7 447	7 788	9 059	9 897	10 127	11 184
Transports fluviaux de marchandises (> 5 salariés)	251	260	327	379	324	148	136
Transports urbains de voyageurs*	3 618	4 198	4 563	5 059	5 300	5 560	5 766
Transports routiers de voyageurs*	3 789	4 151	4 460	4 746	5 043	5 084	5 449
Transports maritimes	4 449	4 800	4 893	4 981	4 588	4 109	3 793
Auxiliaires des transports maritimes	4 927	5 084	5 698	5 407	5 106	4 988	4 674
Transports aériens	10 126	11 481	12 562	13 539	14 154	14 834	15 931
Auxiliaires des transports aériens	273	343	487	567	647	653	794
Ensemble	51 016	56 703	61 377	65 387	68 920	72 334	77 105

Ce tableau ne concerne que les entreprises de plus de cinq salariés, pour les secteurs marqués d'un *

RÉSULTATS GÉNÉRAUX SUR LES TRANSPORTS

(hors S.N.C.F. et R.A.T.P.)

**Valeur ajoutée hors taxes des entreprises par secteurs,
de 1981 à 1987** (1) voir page 25

Unité: Million de francs

Secteurs	1982	1983	1984	1985	1986	1987	1988
Transports routiers de marchandises - ZL + ZC*	19 980	22 163	23 828	24 788	28 934	32 346	35 207
Location*	3 444	3 681	3 958	4 127	4 313	4 856	5 701
Déménagement*	1 096	1 235	1 215	1 360	1 521	1 474	1 545
Auxiliaires des transports terrestres et fluviaux	8 449	9 841	10 192	11 899	13 233	13 617	14 901
Transports fluviaux de marchandises (> 5 salariés)	303	294	393	409	369	132	95
Transports urbains de voyageurs*	1 523	1 712	2 058	2 174	2 613	2 818	2 897
Transports routiers de voyageurs*	4 934	5 548	6 087	6 276	6 871	6 697	7 099
Transports maritimes	4 678	4 720	5 042	4 985	4 626	3 689	4 350
Auxiliaires des transports maritimes	5 881	5 918	6 535	6 125	5 723	5 688	5 369
Transports aériens	12 345	15 115	17 024	18 638	19 981	20 560	21 997
Auxiliaires des transports aériens	354	441	622	731	795	819	981
Ensemble	62 986	70 668	76 955	81 511	88 978	92 696	100 140

Ce tableau ne concerne que les entreprises de plus de cinq salariés, pour les secteurs marqués d'un *

milliers de F.

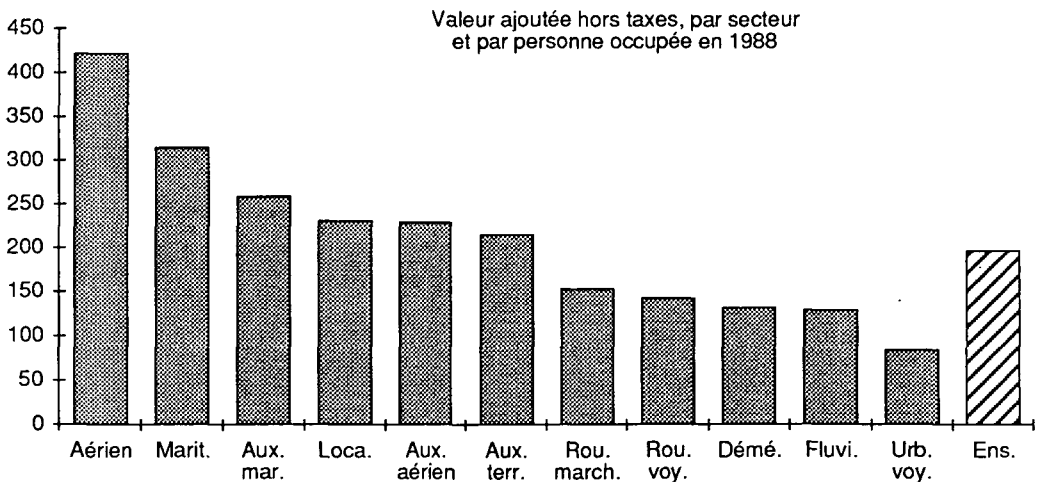

RÉSULTATS GÉNÉRAUX SUR LES TRANSPORTS

1

(hors S.N.C.F. et R.A.T.P.)

Excédent brut d'exploitation des entreprises par secteur, de 1982 à 1988 (1) voir page 25

Unité : Million de francs

Secteurs	1982	1983	1984	1985	1986	1987	1988
Transports routiers de marchandises - ZL + ZC*	4 580	5 112	5 074	5 214	7 077	7 566	8 055
Location*	1 174	1 354	1 368	1 331	1 537	1 791	2 288
Déménagement*	168	162	155	213	242	189	215
Auxiliaires des transports terrestres et fluviaux	1 702	1 883	1 751	2 085	2 527	2 650	2 819
Transports fluviaux de marchandises (> 5 salariés)	30	15	26	6	25	-26	-49
Transports urbains de voyageurs*	-978	-1 174	-929	-487	-398	-242	-254
Transports routiers de voyageurs*	1 060	1 318	1 450	1 320	1 588	1 336	1 392
Transports maritimes	621	418	699	587	596	180	1 178
Auxiliaires des transports maritimes	751	608	538	453	346	426	437
Transports aériens	2 265	3 498	4 343	4 674	5 533	5 216	5 494
Auxiliaires des transports aériens	66	78	103	128	108	126	142
Ensemble	11 438	13 273	14 578	15 524	19 180	19 213	21 717

Ce tableau ne concerne que les entreprises de plus de cinq salariés, pour les secteurs marqués d'un *

Parc routier total des entreprises par secteur, de 1982 à 1988

Secteurs	1982	1983	1984	1985	1986	1987	1988
Transports routiers de marchandises - ZL + ZC (2a)	148 349	151 384	158 147	157 974	168 938	181 655	201 969
Location (2a)	48 407	45 466	50 747	46 600	45 885	50 596	64 270
Déménagement (2a)	6 553	6 766	6 378	6 673	7 057	6 607	7 410
Auxiliaires des transports terrestres et fluviaux (2a)	11 597	13 401	13 531	16 367	16 420	14 901	17 566
Transports urbains de voyageurs (2b)	10 834	11 419	11 664	12 058	12 247	12 809	13 162
Transports routiers de voyageurs (2b)	36 579	37 476	38 217	39 382	39 491	39 569	40 819
Ensemble	262 319	265 912	278 684	279 054	290 038	306 137	345 196

(2a) : camions, remorques, tracteurs routiers

(2b) : autocars, autobus

Évolutions 1988/1987 à champ constant

Pour mesurer des évolutions d'une année sur l'autre, on peut utiliser deux méthodes, également acceptables mais dont les interprétations sont différentes.

La première méthode consiste à comparer les résultats d'ensemble d'une année à ceux de l'année suivante, en retenant pour cette comparaison toutes les entreprises ayant répondu à chacune des deux enquêtes. On mesure ainsi des coefficients d'évolution, représentatifs de ce qui s'est passé au niveau du secteur considéré dans sa totalité.

La deuxième méthode consiste à comparer les résultats annuels des seules entreprises ayant répondu à la fois aux deux enquêtes de l'année n et de l'année $n + 1$. Avec cette solution la comparaison porte inévitablement sur un nombre d'entreprises moindre qu'avec la première méthode, puisque :

- certaines entreprises ont pu répondre seulement à l'une des deux enquêtes ;
- des entreprises nouvellement créées l'année $n + 1$ ne figuraient pas encore dans le champ de l'année n ;
- des entreprises existantes l'année n et ayant cessé leur activité l'année $n + 1$, n'ont pu être interrogées cette année-là.

La première méthode conduit à des analyses de type macro-économique et permet d'évaluer le dynamisme général d'un secteur considéré dans son ensemble.

Avec la seconde méthode, les calculs d'évolution prennent une autre signification que les coefficients sectoriels de la première. Ils permettent de mesurer les performances d'un **noyau constant d'entreprises**, puisqu'ils sont débarrassés des effets d'entrée et de sortie d'entreprises dans le secteur. La logique de leur interprétation est celle de la comparaison de résultats individuels avec la moyenne des autres entreprises exerçant la même activité (c'est-à-dire la concurrence).

RÉSULTATS GÉNÉRAUX SUR LES TRANSPORTS

1

(hors S.N.C.F. et R.A.T.P.)

RGx

Précisions sur la constitution du noyau constant d'entreprises :

1) Le calcul à noyau constant ne peut être réalisé qu'avec les entreprises interrogées exhaustivement. En effet, pour celles qui font l'objet d'un sondage, les lois de tirage de l'échantillon font qu'une entreprise interrogée une année peut ne pas l'être l'année suivante. Les seuils de sondage sont variables d'un secteur à l'autre, en fonction de la taille des entreprises (pour plus de précisions sur ce sujet, se reporter à la "présentation générale de l'enquête" au début de l'ouvrage).

2) On a éliminé du champ toutes les entreprises pour lesquelles une restructuration est intervenue, soit en 1987, soit en 1988. En effet l'absorption ou la cession d'entreprises dénaturerait les comparaisons, puisque celles-ci ne porteraient pas sur des unités identiques; mais une autre solution consisterait à reconstituer fictivement des entreprises directement comparables sur les deux années.

3) Par convention, on a conservé à une entreprise ses caractéristiques de 1987, dans le cas où elle a changé d'activité (son code A.P.E.) ou de classe d'effectif entre 1987 et 1988.

Le nombre d'entreprises que l'on a retrouvé à la fois sur 1987 et sur 1988 (le noyau constant) a été de **6 717**. Le tableau ci-dessous donne la répartition de ces entreprises selon leur secteur d'activité et selon leur classe d'effectif salarié.

Répartition de l'échantillon constant 88/87, par secteur et par classe d'effectif

Secteurs	0 à 9 sal.	10 à 49 sal.	50 à 199 sal.	200 sal. et +	Ensemble
Transports routiers de marchandises - ZL + ZC	844	1 961	371	58	3 234
Location	108	201	51	8	368
Déménagement	164	202	9	—	375
Auxiliaires des transports terrestres et fluviaux	371	285	95	52	803
Transports fluviaux de marchandises (> 5 salariés)	2	4	—	—	6
Transports urbains de voyageurs	12	54	38	39	143
Transports routiers de voyageurs	228	622	126	26	1 002
Transports maritimes	46	25	13	16	100
Auxiliaires des transports maritimes	272	149	48	7	476
Transports aériens	66	21	6	7	100
Auxiliaires des transports aériens	63	36	10	1	110
Ensemble	2 176	3 560	767	214	6 717

RÉSULTATS GÉNÉRAUX SUR LES TRANSPORTS

(hors S.N.C.F. et R.A.T.P.)

Les graphiques suivants illustrent les évolutions obtenues avec les deux méthodes de comparaison.

Les calculs ont été réalisés pour cinq variables :

- le chiffre d'affaires total,
- l'effectif salarié,
- l'investissement total,
- l'excédent brut d'exploitation,
- la valeur ajoutée brute au coût des facteurs,

En ce qui concerne l'interprétation des graphiques, il convient de préciser que les évolutions sur échantillon constant sont en général amorties par rapport aux évolutions sectorielles ; en effet les grands à-coups d'activité - à la hausse ou à la baisse - sont en partie absorbés par des créations ou des disparitions d'entreprises.

Un deuxième facteur peut aussi être la cause de divergences entre les évolutions : c'est le glissement d'un nombre important d'entreprises d'un secteur à l'autre.

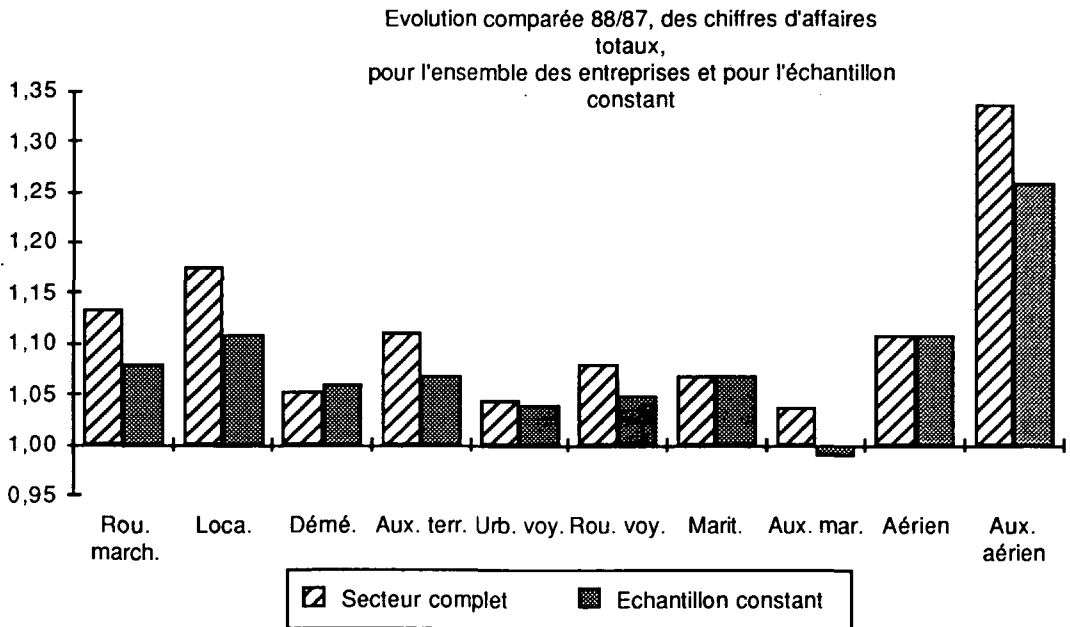

(hors S.N.C.F. et R.A.T.P.)

RGx

Evolution comparée 88/87, des investissements totaux, pour l'ensemble des entreprises et pour l'échantillon constant

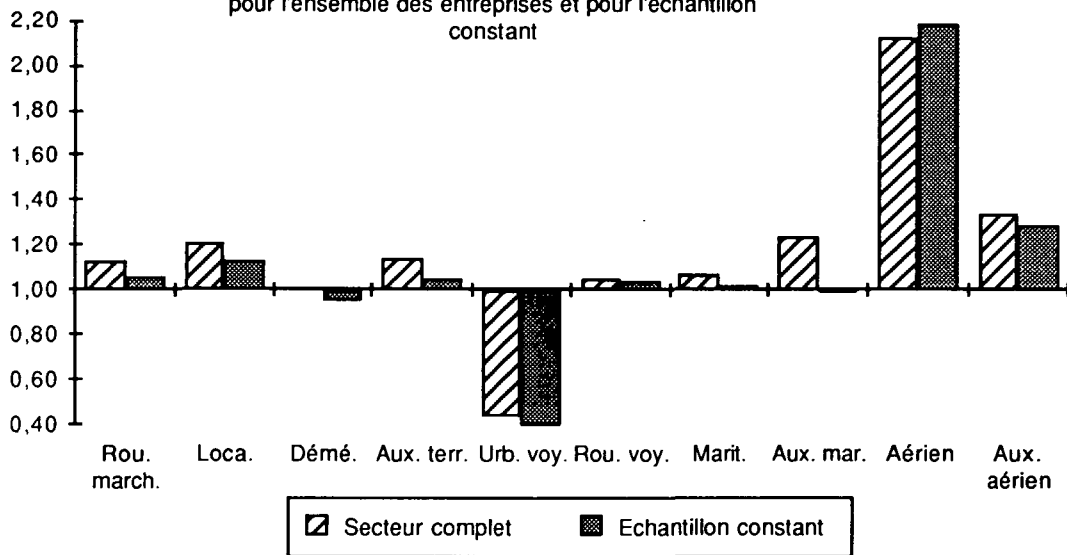

Evolution comparée 88/87, des effectifs salariés, pour l'ensemble des entreprises et pour l'échantillon constant

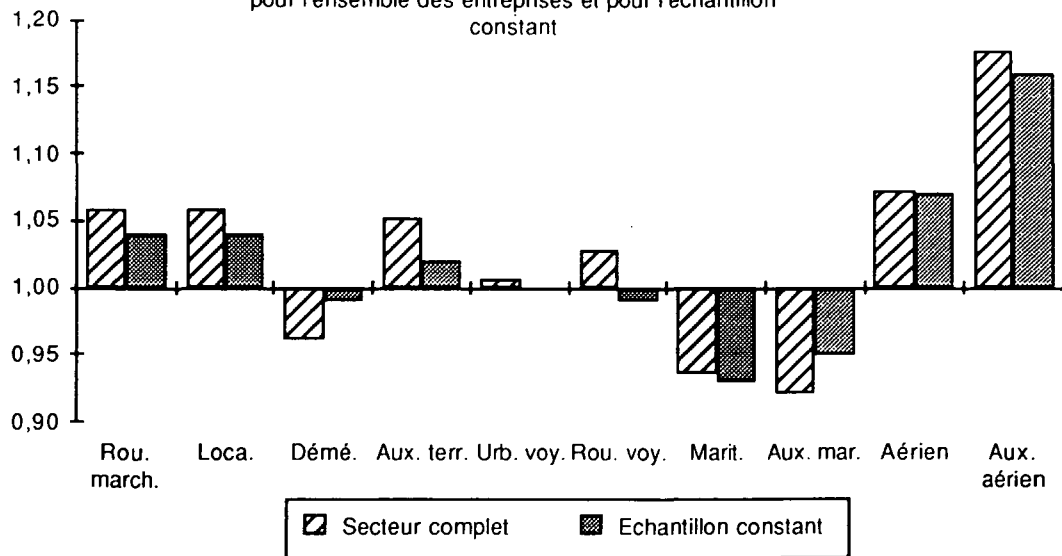

RÉSULTATS GÉNÉRAUX SUR LES TRANSPORTS

(hors S.N.C.F. et R.A.T.P.)

Evolution comparée 88/87, de la V.A.B.C.F.,
pour l'ensemble des entreprises et pour l'échantillon
constant

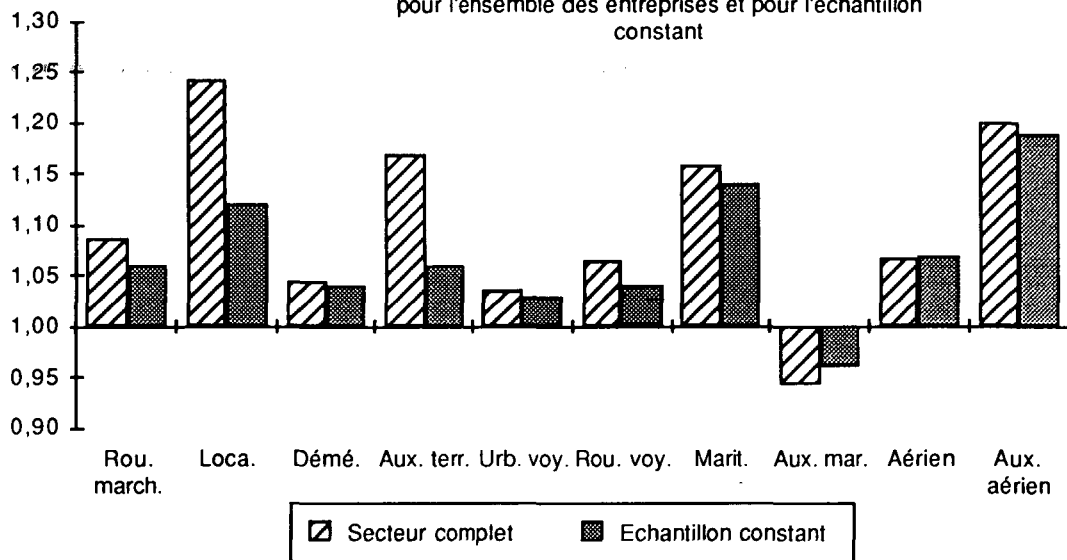

Evolution comparée 88/87, de l'E.B.E.,
pour l'ensemble des entreprises et pour l'échantillon
constant

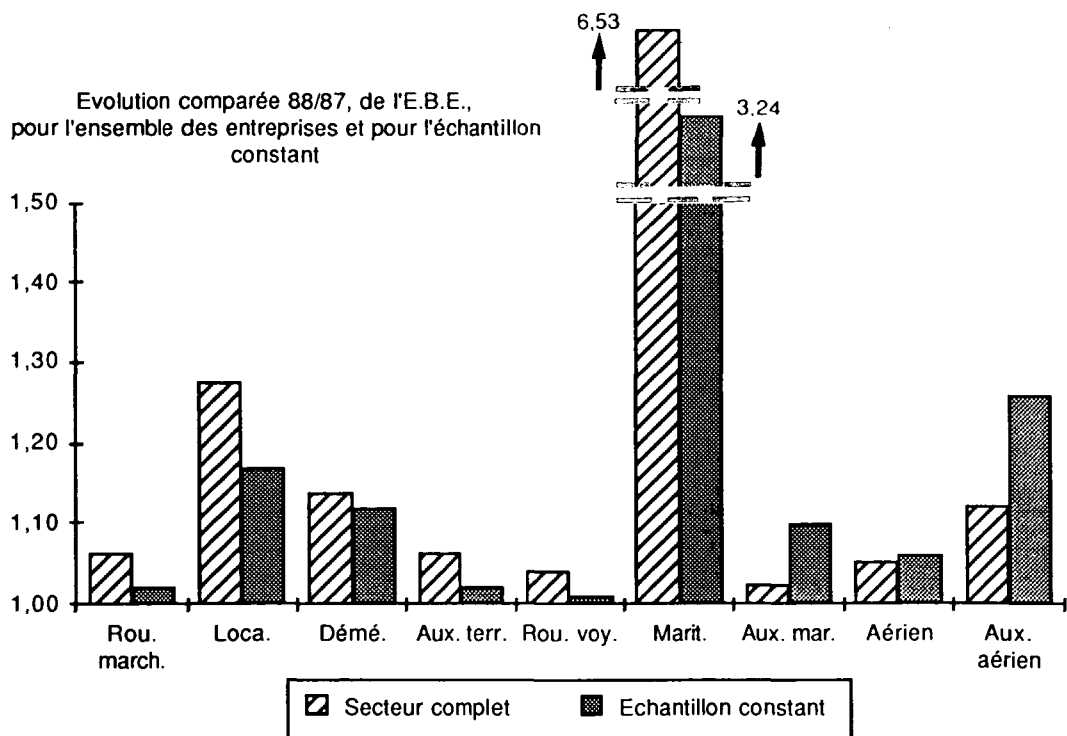

TRANSPORTS ROUTIERS DE MARCHANDISES

TRM

SOMMAIRE

		page
Tableau 1	données d'ensemble	39
Tableaux de la série 10	structure du secteur	40
Tableaux de la série 20	données succinctes sur les entreprises de 0 à 5 salariés	45
Tableaux de la série 30*	chiffre d'affaires	46
Tableaux de la série 40*	compte global de résultats	51
Tableaux de la série 50*	soldes comptables et ratios de gestion	56
Tableaux de la série 60*	investissements	66
Tableaux de la série 70*	effectifs et rémunérations	71
Tableau 80	parc routier	76

* Ces tableaux ne concernent que les résultats des entreprises de plus de 5 salariés ayant rempli un questionnaire Q.G.



Tableau 1

Données d'ensemble

Caractéristiques 1988	Ensemble	T.R.M. zone longue	T.R.M. zone courte	Déménagement	Location
Nombre estimé d'entreprises de 0 à 5 salariés	26 566	7 277	16 486	781	2 022
Résultat 1987	22 402	6 957	13 337	584	1 524
Nombre d'entreprises de plus de 5 salariés	7 912	3 344	3 310	586	672
1987	7 798	3 255	3 274	658	611
Nombre total d'entreprises du secteur	34 478	10 621	19 796	1 367	2 694
1987	30 200	10 212	16 611	1 242	2 135
Effectif total, salarié et non salarié du secteur	264 865	117 741	110 905	11 597	24 622
1987	241 179	109 306	98 553	11 297	22 023
Rémunérations annuelles	en MF. 21 960,3	10 407,8	8 388,8	932,9	2 230,8
1987	19 867,0	9 445,7	7 575,8	901,0	1 944,5
Recettes nettes des activités de transport et d'auxiliaires	en MF. 111 335,5	56 054,4	41 037,9	3 318,3	10 924,9
1987	97 950,8	50 304,2	35 202,6	3 199,0	9 245,0
Chiffre d'affaires net, toutes activités	en MF. 118 360,6	58 906,8	44 186,2	3 437,6	11 830,0
1987	104 273,3	53 283,1	37 675,7	3 260,1	10 054,4
Chiffre d'affaires net hors sous-traitance, toutes activités	en MF. 102 144,0	49 968,2	38 056,8	3 080,7	11 038,3
1987	90 476,0	45 562,4	32 681,4	2 892,8	9 339,4
Investissement des entreprises	en MF. 12 099,8	5 394,7	3 780,8	168,6	2 755,7
1987	10 585,5	5 060,4	3 067,6	168,9	2 288,5

Note : les recettes sont comptabilisées hors TVA, nettes des sommes versées pour le compte de clients mais y compris les recettes provenant d'opérations sous traitées à des tiers.

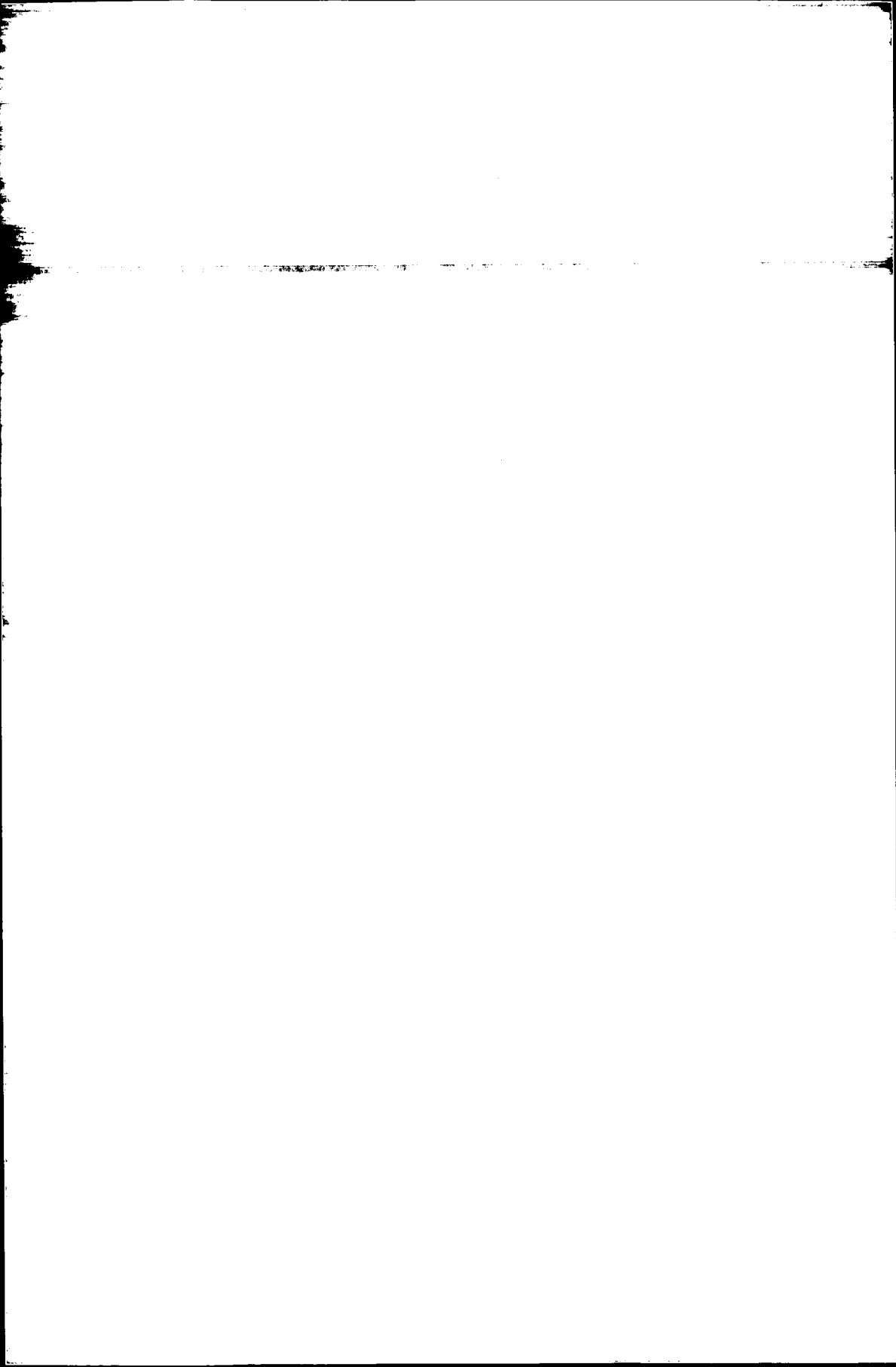
Tableau 10

Données principales sur les entreprises du secteur selon la taille des entreprises

Effectif salarié de l'entreprise	Entreprises		Salarié et non salarié		Répartition de l'effectif total	
	En nombre	en %	En nombre	en %	non salarié	salarié
de 0 à 5	26 566	77,1	61 511	23,2	25 736	35 775
de 6 à 9	2 865	8,3	22 537	8,5	1 360	21 177
de 10 à 19	2 419	7,0	33 578	12,7	760	32 818
de 20 à 49	1 969	5,7	60 577	22,9	301	60 276
de 50 à 99	406	1,2	27 518	10,4	17	27 501
de 100 à 199	172	0,5	23 120	8,7	116	23 004
200 et plus	81	0,2	36 024	13,6	527	35 497
TOTAL	34 478	100,0	264 865	100,0	28 817	236 048
Total 1987	30 200		241 179		24 613	216 566

Effectif salarié de l'entreprise	Chiffre d'affaires net (hors taxes)			Répartition du C.A. net (hors taxes, en MF.)		C.A. net hors sous traitance	
	en Millions de F.	en %	milliers de F. par personne occupée	recettes des activités de transport et d'auxiliaires	recettes des autres activités	en Millions de F.	en milliers de F. par pers. occupée
de 0 à 5	21 054,0	17,8	342,3	20 108,5	945,5	/	/
de 6 à 9	10 484,4	8,9	465,2	9 738,1	746,3	9 563,2	424,3
de 10 à 19	15 786,8	13,3	470,2	14 656,2	1 130,6	14 034,2	418,0
de 20 à 49	28 956,1	24,5	478,0	26 840,3	2 115,8	24 744,0	408,5
de 50 à 99	13 656,3	11,5	496,3	12 935,9	720,4	10 906,5	396,3
de 100 à 199	10 685,9	9,0	462,2	10 087,9	598,0	8 557,6	370,1
200 et plus	17 737,1	15,0	492,4	16 968,6	768,6	13 284,5	368,8
TOTAL	118 360,6	100,0	446,9	111 335,5	7 025,1	(a) 81 090,0	(a) 306,2
Total 1987	104 273,3		432,3	97 950,8	6 322,5	73 844,1	383,3

Effectif salarié de l'entreprise	Investissements totaux			Répartition des investissements en Millions de francs	
	en Millions de francs	en %	milliers de F. par personne occupée	Matériel de transport	Autres investissements
de 0 à 5	2 364,6	19,5	38,4	2 070,3	294,3
de 6 à 9	893,1	7,4	39,6	753,9	139,3
de 10 à 19	1 870,4	15,5	55,7	1 612,9	257,5
de 20 à 49	2 779,5	23,0	45,9	2 246,5	533,0
de 50 à 99	1 362,7	11,3	49,5	1 093,0	269,7
de 100 à 199	1 019,6	8,4	44,1	811,9	207,7
200 et plus	1 809,9	15,0	50,2	1 410,5	399,4
TOTAL	12 099,8	100,0	45,7	9 999,0	2 100,8
Total 1987	10 585,5		43,9	8 770,6	1 814,8

(a) : Total partiel ; ne concerne que les entreprises de plus de 5 salariés.

Tableau 11

Données principales sur les entreprises du secteur selon la taille des entreprises

Effectif salarié de l'entreprise	Entreprises		Effectif total Salarié et non salarié		Répartition de l'effectif total	
	En nombre	en %	En nombre	en %	non salarié	salarié
de 0 à 5	7 277	68,5	18 215	15,5	6 705	11 510
de 6 à 9	1 025	9,7	8 125	6,9	506	7 619
de 10 à 19	1 006	9,5	13 932	11,8	315	13 617
de 20 à 49	961	9,0	29 427	25,0	133	29 294
de 50 à 99	215	2,0	14 687	12,5	13	14 674
de 100 à 199	91	0,9	12 446	10,6	5	12 441
200 et plus	46	0,4	20 909	17,8	481	20 428
TOTAL	10 621	100,0	117 741	100,0	8 158	109 583
Total 1987	10 212		109 306		7 742	101 564

Effectif salarié de l'entreprise	Chiffre d'affaires net (hors taxes)			Répartition du C.A. net (hors taxes, en MF.)		C.A. net hors sous traitance	
	en Millions de F.	en %	milliers de F. par personne occupée	recettes des activités de transport et d'auxiliaires	recettes des autres activités	en Millions de F.	en milliers de F. par pers. occupée
de 0 à 5	7 777,2	13,2	427,0	7 582,9	194,3	/	/
de 6 à 9	4 239,3	7,2	521,8	4 068,0	171,3	3 859,8	475,1
de 10 à 19	7 204,5	12,2	517,1	6 925,4	279,1	6 317,9	453,5
de 20 à 49	15 192,1	25,8	516,3	14 237,1	955,0	13 234,7	449,7
de 50 à 99	7 818,7	13,3	532,4	7 445,0	373,6	6 138,6	418,0
de 100 à 199	6 144,9	10,4	493,7	5 822,1	322,8	4 845,4	389,3
200 et plus	10 530,1	17,9	503,6	9 973,9	556,2	7 794,7	372,8
TOTAL	58 906,8	100,0	500,3	56 054,4	2 852,4	(a) 42 191,1	(a) 358,3
Total 1987	53 283,1		487,5	50 304,2	2 978,9	38 625,6	415,4

Effectif salarié de l'entreprise	Investissements totaux			Répartition des investissements en Millions de francs	
	en Millions de francs	en %	milliers de F. par personne occupée	Matériel de transport	Autres investissements
de 0 à 5	788,0	14,6	43,3	702,3	85,7
de 6 à 9	303,1	5,6	37,3	260,4	42,7
de 10 à 19	602,6	11,2	43,3	520,9	81,7
de 20 à 49	1 428,3	26,5	48,5	1 149,9	278,4
de 50 à 99	814,5	15,1	55,5	685,4	129,1
de 100 à 199	535,3	9,9	43,0	433,0	102,4
200 et plus	922,8	17,1	44,1	673,6	249,2
TOTAL	5 394,7	100,0	45,8	4 425,4	969,3
Total 1987	5 060,4		46,3	4 182,8	877,6

(a) : Total partiel ; ne concerne que les entreprises de plus de 5 salariés.

Tableau 12

Données principales sur les entreprises du secteur selon la taille des entreprises

Effectif salarié de l'entreprise	Entreprises		Salarié et non salarié		de l'effectif total	
	En nombre	en %	En nombre	en %	non salarié	salarié
de 0 à 5	16 486	83,3	36 448	32,9	16 481	19 967
de 6 à 9	1 292	6,5	10 237	9,2	650	9 587
de 10 à 19	1 060	5,4	14 819	13,4	366	14 453
de 20 à 49	735	3,7	22 587	20,4	131	22 456
de 50 à 99	142	0,7	9 613	8,7	—	9 613
de 100 à 199	56	0,3	7 311	6,6	1	7 310
200 et plus	25	0,1	9 890	8,9	46	9 844
TOTAL	19 796	100,0	110 905	100,0	17 675	93 230
Total 1987	16 611		98 553		14 435	84 118

Effectif salarié de l'entreprise	Chiffre d'affaires net (hors taxes)			Répartition du C.A. net (hors taxes, en MF.)		C.A. net hors sous traitance	
	en Millions de F.	en %	milliers de F. par personne occupée	recettes des activités de transport et d'auxiliaires	recettes des autres activités	en Millions de F.	en milliers de F. par pers. occupée
de 0 à 5	11 326,1	25,6	310,7	10 639,9	686,3	/	/
de 6 à 9	4 468,9	10,1	436,5	4 085,5	383,4	4 080,4	398,6
de 10 à 19	6 212,8	14,1	419,2	5 646,8	566,0	5 563,8	375,0
de 20 à 49	9 961,4	22,5	441,0	9 054,9	906,4	8 086,4	358,0
de 50 à 99	4 406,0	10,0	458,3	4 132,7	273,4	3 521,2	366,3
de 100 à 199	3 207,2	7,3	438,7	3 007,0	200,2	2 479,2	339,1
200 et plus	4 603,8	10,4	465,5	4 471,1	132,7	2 999,6	303,3
TOTAL	44 186,2	100,0	398,4	41 037,9	3 148,3	(a) 26 730,6	(a) 241,0
Total 1987	37 675,7		382,3	35 202,6	2 473,2	24 345,8	342,6

Effectif salarié de l'entreprise	Investissements totaux			Répartition des investissements en Millions de francs	
	en Millions de francs	en %	milliers de F. par personne occupée	Matériel de transport	Autres investissements
de 0 à 5	1 378,3	36,5	37,8	1 184,6	193,7
de 6 à 9	325,0	8,6	31,7	267,0	58,1
de 10 à 19	463,7	12,3	31,3	352,1	111,6
de 20 à 49	701,3	18,5	31,0	535,3	166,0
de 50 à 99	390,7	10,3	40,6	290,3	100,5
de 100 à 199	335,0	8,9	45,8	241,9	93,1
200 et plus	186,8	4,9	18,9	124,7	62,1
TOTAL	3 780,8	100,0	34,1	2 995,8	785,0
Total 1987	3 067,6		31,1	2 449,7	617,9

(a) : Total partiel ; ne concerne que les entreprises de plus de 5 salariés.

Tableau 13

Données principales sur les entreprises du secteur selon la taille des entreprises

Effectif salarié de l'entreprise	Entreprises		Effectif total Salarié et non salarié		Répartition de l'effectif total	
	En nombre	en %	En nombre	en %	non salarié	salarié
de 0 à 5	781	57,1	2 650	22,9	720	1 930
de 6 à 9	270	19,8	2 080	17,9	94	1 986
de 10 à 19	196	14,3	2 658	22,9	38	2 620
de 20 à 49	109	8,0	3 175	27,4	18	3 157
de 50 à 99	8	0,6	644	5,6	—	644
de 100 à 199	3	0,2	390	3,4	110	280
200 et plus	—	—	—	—	—	—
TOTAL	1 367	100,0	11 597	100,0	980	10 617
Total 1987	1 242		11 297		809	10 488

Effectif salarié de l'entreprise	Chiffre d'affaires net (hors taxes)			Répartition du C.A. net (hors taxes, en MF.)		C.A. net hors sous traitance	
	en Millions de F.	en %	milliers de F. par personne occupée	recettes des activités de transport et d'auxiliaires	recettes des autres activités	en Millions de F.	en milliers de F. par pers. occupée
de 0 à 5	521,1	15,2	196,6	512,9	8,2	/	/
de 6 à 9	630,8	18,3	303,2	596,0	34,7	574,0	276,0
de 10 à 19	856,6	24,9	322,3	830,6	26,0	783,5	294,8
de 20 à 49	1 090,2	31,7	343,4	1 042,1	48,1	938,4	295,6
de 50 à 99	225,1	6,5	349,5	222,7	2,3	159,7	248,1
de 100 à 199	113,9	3,3	292,1	113,9	—	104,0	266,6
200 et plus	—	—	—	—	—	—	—
TOTAL	3 437,6	100,0	296,4	3 318,3	119,4	(a) 2 559,6	(a) 220,7
Total 1987	3 260,1		288,6	3 199,0	61,1	2 462,2	263,8

Effectif salarié de l'entreprise	Investissements totaux			Répartition des investissements en Millions de francs	
	en Millions de francs	en %	milliers de F. par personne occupée	Matériel de transport	Autres investissements
de 0 à 5	30,9	18,3	11,7	26,9	4,0
de 6 à 9	30,0	17,8	14,4	21,1	8,9
de 10 à 19	53,2	31,6	20,0	42,3	11,0
de 20 à 49	45,0	26,7	14,2	25,7	19,2
de 50 à 99	5,8	3,4	9,0	3,1	2,7
de 100 à 199	3,6	2,2	9,4	0,6	3,1
200 et plus	—	—	—	—	—
TOTAL	168,6	100,0	14,5	119,7	48,9
Total 1987	168,9		15,0	120,2	48,7

(a) : Total partiel ; ne concerne que les entreprises de plus de 5 salariés.

Tableau 14

Données principales sur les entreprises du secteur selon la taille des entreprises

Effectif salarié de l'entreprise	Entreprises		Effectif total Salarié et non salarié		Répartition de l'effectif total	
	En nombre	en %	En nombre	en %	non salarié	salarié
de 0 à 5	2 022	75,1	4 198	17,0	1 830	2 368
de 6 à 9	278	10,3	2 095	8,5	110	1 985
de 10 à 19	157	5,8	2 169	8,8	41	2 128
de 20 à 49	164	6,1	5 388	21,9	19	5 369
de 50 à 99	41	1,5	2 574	10,5	4	2 570
de 100 à 199	22	0,8	2 973	12,1	—	2 973
200 et plus	10	0,4	5 225	21,2	—	5 225
TOTAL	2 694	100,0	24 622	100,0	2 004	22 618
Total 1987	2 135		22 023		1 627	20 396

Effectif salarié de l'entreprise	Chiffre d'affaires net. (hors taxes)			Répartition du C.A. net (hors taxes, en MF.)		C.A. net hors sous traitance	
	en Millions de F.	en %	milliers de F. par personne occupée	recettes des activités de transport et d'auxiliaires	recettes des autres activités	en Millions de F.	en milliers de F. par pers. occupée
de 0 à 5	1 429,6	12,1	340,5	1 372,9	56,7	/	/
de 6 à 9	1 145,5	9,7	546,8	988,7	156,9	1 048,9	500,7
de 10 à 19	1 512,9	12,8	697,5	1 253,4	259,5	1 369,0	631,2
de 20 à 49	2 712,4	22,9	503,4	2 506,1	206,2	2 484,5	461,1
de 50 à 99	1 206,6	10,2	468,8	1 135,4	71,1	1 086,9	422,3
de 100 à 199	1 219,8	10,3	410,3	1 144,8	75,0	1 129,1	379,8
200 et plus	2 603,2	22,0	498,2	2 523,5	79,7	2 490,2	476,6
TOTAL	11 830,0	100,0	480,5	10 924,9	905,1	(a) 9 608,6	(a) 390,2
Total 1987	10 054,4		456,5	9 245,0	809,4	8 410,8	436,6

Effectif salarié de l'entreprise	Investissements totaux			Répartition des investissements en Millions de francs	
	en Millions de francs	en %	milliers de F. par personne occupée	Matériel de transport	Autres investissements
de 0 à 5	167,4	6,1	39,9	156,5	11,0
de 6 à 9	235,0	8,5	112,2	205,4	29,6
de 10 à 19	750,9	27,2	346,2	697,7	53,2
de 20 à 49	604,8	21,9	112,3	535,5	69,4
de 50 à 99	151,7	5,5	58,9	114,2	37,5
de 100 à 199	145,7	5,3	49,0	136,5	9,2
200 et plus	700,3	25,4	134,0	612,3	88,0
TOTAL	2 755,7	100,0	111,9	2 458,1	297,7
Total 1987	2 288,5		103,9	2 017,9	270,6

(a) : Total partiel ; ne concerne que les entreprises de plus de 5 salariés.

Tableau 20

Données succinctes sur les entreprises employant de 0 à 5 salariés

Effectif salarié de l'entreprise	Entreprises		Effectif total salarié et non salarié	
	en nombre	en %	en nombre	en %
0 salarié	13 513	50,9	14 621	23,8
1 salarié	4 099	15,4	8 006	13,0
2 salariés	2 933	11,0	8 149	13,2
3 à 5 salariés	6 021	22,7	30 735	50,0
TOTAL	26 566	100,0	61 511	100,0
Total 1987	22 402		48 519	

Effectif salarié de l'entreprise	Chiffre d'affaires net (hors taxes)			Répartition du C.A. net (hors taxes) en Millions de F.	
	Millions de F.	en %	En milliers de F. par personne occupée	Act. de transport et d'auxiliaires	Recettes des autres activités
0 salarié	5 133,1	24,4	351,1	5 053,7	79,5
1 salarié	2 546,4	12,1	318,1	2 394,0	152,3
2 salariés	2 883,3	13,7	353,8	2 728,6	154,7
3 à 5 salariés	10 491,2	49,8	341,3	9 932,2	559,0
TOTAL	21 054,0	100,0	342,3	20 108,5	945,5
Total 1987	16 631,9		342,8	16 121,0	510,9

Effectif salarié de l'entreprise	Investissements totaux			Répartition des investissements en Millions de F.		
	Millions de F.	en %	en milliers de F. par personne occupée	matériel de transport		autres investissements
				neuf	d'occasion	
0 salarié	655,6	27,7	44,8	373,5	215,6	66,5
1 salarié	275,0	11,6	34,4	150,0	95,2	29,8
2 salariés	327,7	13,9	40,2	175,8	112,7	39,2
3 à 5 salariés	1 106,3	46,8	36,0	623,2	324,2	158,8
TOTAL	2 364,6	100,0	38,4	1 322,6	747,7	294,3
Total 1987	1 813,0		37,4	1 107,1	538,4	167,6

Effectif salarié de l'entreprise	Répartition de l'effectif total employé		Rémunérations		
	Effectif non salarié	Effectif salarié	En Millions de F.	en %	En milliers de F. par salarié
0 salarié	14 621	—	14,5	0,6	—
1 salarié	3 907	4 099	259,9	9,8	63,4
2 salariés	2 283	5 866	432,7	16,4	73,8
3 à 5 salariés	4 925	25 810	1 934,8	73,2	75,0
TOTAL	25 736	35 775	2 641,9	100,0	73,8
Total 1987	21 887	26 632	1 965,5		73,8

Tableau 30*

Répartition des recettes de transport et d'auxiliaires par taille d'entreprise et par activité

Effectif salarié de l'entreprise	Entreprises		Chiffre d'affaires net en MF	Recettes des activités de transport et d'auxiliaires	
	En nombre	En %		en MF	En %
de 6 à 9	2 865	36,2	10 484,4	9 738,1	10,7
de 10 à 19	2 419	30,6	15 786,8	14 656,2	16,1
de 20 à 49	1 969	24,9	28 956,1	26 840,3	29,4
de 50 à 99	406	5,1	13 656,3	12 935,9	14,2
de 100 à 199	172	2,2	10 685,9	10 087,9	11,1
200 et plus	81	1,0	17 737,1	16 968,6	18,6
TOTAL	7 912	100,0	97 306,6	91 227,0	100,0
Total 1987	7 798		87 641,4	81 829,8	

Activités de transport et d'auxiliaires exercées par les entreprises	Recettes pour cette activité	Part dans l'ensemble
Transports routiers de marchandises zone longue	39 628,7	40,7
Transports routiers de marchandises zone courte	28 097,8	28,9
Messagerie	4 876,8	5,0
Déménagement	3 044,1	3,1
Location de véhicules industriels	10 334,9	10,6
Transports de voyageurs	143,8	0,1
Activité d'auxiliaires de transports terrestres	4 657,3	4,8
Autres activités de transport et d'auxiliaires	443,6	0,6
Ensemble des activités de transport et d'auxiliaires	91 227,0	93,8
Autres activités	6 079,7	6,2
ENSEMBLE DES ACTIVITÉS	97 306,6	100,0
Total 1987	87 641,4	

Recettes non soumises à TVA pour quelques activités significatives :

Transports routiers de marchandises zone longue	10 509,9
Transports routiers de marchandises zone courte	1 749,5
Déménagement	330,6
Transports de voyageurs	4,4
Activité d'auxiliaires de transports terrestres	962,2

* voir page 37

Tableau 31*

Répartition des recettes de transport et d'auxiliaires par taille d'entreprise et par activité

Effectif salarié de l'entreprise	Entreprises		Chiffre d'affaires net en MF	Recettes des activités de transport et d'auxiliaires	
	En nombre	En %		en MF	En %
de 6 à 9	1 025	30,7	4 239,3	4 068,0	8,4
de 10 à 19	1 006	30,1	7 204,5	6 925,4	14,3
de 20 à 49	961	28,7	15 192,1	14 237,1	29,4
de 50 à 99	215	6,4	7 818,7	7 445,0	15,4
de 100 à 199	91	2,7	6 144,9	5 822,1	12,0
200 et plus	46	1,4	10 530,1	9 973,9	20,6
TOTAL	3 344	100,0	51 129,6	48 471,5	100,0
Total 1987	3 255		46 346,2	43 461,0	

Activités de transport et d'auxiliaires exercées par les entreprises	Recettes pour cette activité	Part dans l'ensemble
Transports routiers de marchandises zone longue	36 088,5	70,6
Transports routiers de marchandises zone courte	4 542,6	8,9
Messagerie	2 746,0	5,4
Déménagement	232,4	0,5
Location de véhicules industriels	1 475,6	2,9
Transports de voyageurs	55,7	0,1
Activité d'auxiliaires de transports terrestres	3 029,5	5,9
Autres activités de transport et d'auxiliaires	301,2	0,5
Ensemble des activités de transport et d'auxiliaires	48 471,5	94,8
Autres activités	2 658,0	5,2
ENSEMBLE DES ACTIVITÉS	51 129,6	100,0
Total 1987	46 346,2	

Recettes non soumises à TVA pour quelques activités significatives

Transports routiers de marchandises zone longue	9 601,0
Transports routiers de marchandises zone courte	274,4
Déménagement	15,9
Transports de voyageurs	3,3
Activité d'auxiliaires de transports terrestres	768,5

* voir page 37

Tableau 32*

Répartition des recettes de transport et d'auxiliaires par taille d'entreprise et par activité

Effectif salarié de l'entreprise	Entreprises		Chiffre d'affaires net en MF	Recettes des activités de transport et d'auxiliaires	
	En nombre	En %		en MF	En %
de 6 à 9	1 292	39,0	4 468,9	4 085,5	13,4
de 10 à 19	1 060	32,0	6 212,8	5 646,8	18,6
de 20 à 49	735	22,2	9 961,4	9 054,9	29,8
de 50 à 99	142	4,3	4 406,0	4 132,7	13,6
de 100 à 199	56	1,7	3 207,2	3 007,0	9,9
200 et plus	25	0,8	4 603,8	4 471,1	14,7
TOTAL	3 310	100,0	32 860,1	30 398,0	100,0
Total 1987	3 274		29 340,0	27 178,3	

Activités de transport et d'auxiliaires exercées par les entreprises	Recettes pour cette activité	Part dans l'ensemble
Transports routiers de marchandises zone longue	2 766,4	8,4
Transports routiers de marchandises zone courte	22 934,6	69,8
Messagerie	2 076,6	6,3
Déménagement	245,0	0,7
Location de véhicules industriels	840,6	2,6
Transports de voyageurs	77,0	0,2
Activité d'auxiliaires de transports terrestres	1 341,2	4,1
Autres activités de transport et d'auxiliaires	116,7	0,4
Ensemble des activités de transport et d'auxiliaires	30 398,0	92,5
Autres activités	2 462,0	7,5
ENSEMBLE DES ACTIVITÉS	32 860,1	100,0
Total 1987	29 340,0	

Recettes non soumises à TVA pour quelques activités significatives

Transports routiers de marchandises zone longue	809,8
Transports routiers de marchandises zone courte	1 440,0
Déménagement	8,2
Transports de voyageurs	0,7
Activité d'auxiliaires de transports terrestres	156,1

* voir page 37

Tableau 33*

Répartition des recettes de transport et d'auxiliaires par taille d'entreprise et par activité

Effectif salarié de l'entreprise	Entreprises		Chiffre d'affaires net en MF	Recettes des activités de transport et d'auxiliaires	
	En nombre	En %		en MF	En %
de 6 à 9	270	46,1	630,8	596,0	21,2
de 10 à 19	196	33,4	856,6	830,6	29,6
de 20 à 49	109	18,6	1 090,2	1 042,1	37,1
de 50 à 99	8	1,4	225,1	222,7	7,9
de 100 à 199	3	0,5	113,9	113,9	4,1
200 et plus	—	—	—	—	—
TOTAL	586	100,0	2 916,6	2 805,4	100,0
Total 1987	658		2 829,5	2 772,8	

Activités de transport et d'auxiliaires exercées par les entreprises	Recettes pour cette activité	Part dans l'ensemble
Transports routiers de marchandises zone longue	74,3	2,5
Transports routiers de marchandises zone courte	92,0	3,2
Messagerie	16,6	0,6
Déménagement	2 513,8	86,2
Location de véhicules industriels	55,2	1,9
Transports de voyageurs	3,6	0,1
Activité d'auxiliaires de transports terrestres	37,3	1,3
Autres activités de transport et d'auxiliaires	12,6	0,4
Ensemble des activités de transport et d'auxiliaires	2 805,4	96,2
Autres activités	111,2	3,8
ENSEMBLE DES ACTIVITÉS	2 916,6	100,0
Total 1987	2 829,5	

Recettes non soumises à TVA pour quelques activités significatives

Transports routiers de marchandises zone longue	8,2
Transports routiers de marchandises zone courte	2,6
Déménagement	302,0
Transports de voyageurs	0,1
Activité d'auxiliaires de transports terrestres	14,0

* voir page 37

Tableau 34*

Répartition des recettes de transport et d'auxiliaires par taille d'entreprise et par activité

Effectif salarié de l'entreprise	Entreprises		Chiffre d'affaires net en MF	Recettes des activités de transport et d'auxiliaires	
	En nombre	En %		en MF	En %
de 6 à 9	278	41,4	1 145,5	988,7	10,4
de 10 à 19	157	23,4	1 512,9	1 253,4	13,1
de 20 à 49	164	24,4	2 712,4	2 506,1	26,2
de 50 à 99	41	6,1	1 206,6	1 135,4	11,9
de 100 à 199	22	3,3	1 219,8	1 144,8	12,0
200 et plus	10	1,5	2 603,2	2 523,5	26,4
TOTAL	672	100,0	10 400,4	9 552,0	100,0
Total 1987	611		9 125,8	8 417,6	

Activités de transport et d'auxiliaires exercées par les entreprises	Recettes pour cette activité	Part dans l'ensemble
Transports routiers de marchandises zone longue	699,5	6,7
Transports routiers de marchandises zone courte	528,6	5,0
Messagerie	37,6	0,4
Déménagement	52,8	0,5
Location de véhicules industriels	7 963,6	76,6
Transports de voyageurs	7,5	0,1
Activité d'auxiliaires de transports terrestres	249,3	2,4
Autres activités de transport et d'auxiliaires	13,1	0,1
Ensemble des activités de transport et d'auxiliaires	9 552,0	91,8
Autres activités	848,4	8,2
ENSEMBLE DES ACTIVITÉS	10 400,4	100,0
Total 1987	9 125,8	

Recettes non soumises à TVA pour quelques activités significatives

Transports routiers de marchandises zone longue	90,9
Transports routiers de marchandises zone courte	32,4
Déménagement	4,4
Transports de voyageurs	0,3
Activité d'auxiliaires de transports terrestres	23,7

* voir page 37

Tableau 40*

Compte global de résultats du secteur

Compte de charges	Millions de F.
Achats de marchandises	2 512,2
Variations de stocks sur marchandises	-32,8
Achats de matières premières et approvisionnements	13 413,5
Variations de stocks sur matières premières	-41,8
Autres achats et charges externes	39 055,3
Impôts, taxes et versements assimilés	2 542,0
Salaires et traitements	20 217,1
Charges sociales	9 161,3
Dotations sur immobilisations (amortissements)	6 620,8
Dotations sur immobilisations (provisions)	57,9
Dotations sur actifs circulants (provisions)	341,4
Dotations pour risques et charges (provisions)	313,6
Autres charges	563,7
Total des charges d'exploitation	94 724,3
Quotes-parts de résultats sur opérations faites en commun	176,5
Charges financières	1 907,4
Charges exceptionnelles	2 029,6
Participation des salariés aux fruits de l'expansion	96,9
Impôts sur les bénéficiaires	1 299,3
TOTAL DES CHARGES	100 233,9
Résultat net	2 370,1
Total des charges 1987	89 663,0
Résultat net 1987	2 179,4

Dont

Achats de carburants	10 052,3
Sous-traitance générale, achats d'études et de prestations	16 216,6
Redevance de crédit-bail sur matériel de transport	2 072,5
Location de matériel de transport	1 482,7
Entretien de matériel de transport	3 333,1
Assurances véhicules et marchandises	2 893,5

Compte de produits	Millions de F.
Chiffre d'affaires net	97 274,6
Production stockée	22,7
Production immobilisée	61,4
Subventions d'exploitation	25,7
Reprises sur amortissements, transferts de charges	992,9
Autres produits	737,1
Total des produits d'exploitation	99 114,6
Quotes-parts de résultats sur opérations faites en commun	7,3
Produits financiers	406,2
Produits exceptionnels	3 076,0
TOTAL DES PRODUITS	102 604,0
Total des produits 1987	91 842,4

* voir page 37

Tableau 41*

Compte global de résultats du secteur

Compte de charges	Millions de F.
Achats de marchandises	1 202,7
Variations de stocks sur marchandises	-22,7
Achats de matières premières et approvisionnements	8 013,9
Variations de stocks sur matières premières	-24,7
Autres achats et charges externes	21 236,1
Impôts, taxes et versements assimilés	1 319,2
Salaires et traitements	9 922,0
Charges sociales	4 486,4
Dotations sur immobilisations (amortissements)	3 216,9
Dotations sur immobilisations (provisions)	21,6
Dotations sur actifs circulants (provisions)	150,7
Dotations pour risques et charges (provisions)	126,5
Autres charges	196,3
Total des charges d'exploitation	49 845,0
Quotes-parts de résultats sur opérations faites en commun	97,5
Charges financières	1 014,8
Charges exceptionnelles	1 031,9
Participation des salariés aux fruits de l'expansion	54,0
Impôts sur les bénéfices	624,3
TOTAL DES CHARGES	52 667,3
Résultat net	999,1
Total des charges 1987	47 402,2
Résultat net 1987	1 033,5

Dont

Achats de carburants	6 132,1
Sous-traitance générale, achats d'études et de prestations	8 938,6
Redevance de crédit-bail sur matériel de transport	1 170,2
Location de matériel de transport	662,7
Entretien de matériel de transport	1 618,6
Assurances véhicules et marchandises	1 528,3

Compte de produits	Millions de F.
Chiffre d'affaires net	51 129,6
Production stockée	-4,2
Production immobilisée	27,5
Subventions d'exploitation	12,0
Reprises sur amortissements, transferts de charges	516,0
Autres produits	251,7
Total des produits d'exploitation	51 932,6
Quotes-parts de résultats sur opérations faites en commun	4,5
Produits financiers	203,2
Produits exceptionnels	1 526,2
TOTAL DES PRODUITS	53 666,5
Total des produits 1987	48 435,8

* voir page 37

Tableau 42*

Compte global de résultats du secteur

Compte de charges	Millions de F.
Achats de marchandises	1 112,2
Variations de stocks sur marchandises	-4,1
Achats de matières premières et approvisionnements	3 908,4
Variations de stocks sur matières premières	-11,8
Autres achats et charges externes	13 397,4
Impôts, taxes et versements assimilés	835,0
Salaires et traitements	7 290,9
Charges sociales	3 321,2
Dotations sur immobilisations (amortissements)	1 651,1
Dotations sur immobilisations (provisions)	19,9
Dotations sur actifs circulants (provisions)	100,8
Dotations pour risques et charges (provisions)	103,4
Autres charges	151,6
Total des charges d'exploitation	31 876,0
Quotes-parts de résultats sur opérations faites en commun	5,6
Charges financières	531,4
Charges exceptionnelles	458,9
Participation des salariés aux fruits de l'expansion	26,2
Impôts sur les bénéfices	437,1
TOTAL DES CHARGES	33 335,2
Résultat net	926,4
Total des charges 1987	29 670,0
Résultat net 1987	814,8

Dont

Achats de carburants	2 944,7
Sous-traitance générale, achats d'études et de prestations	6 129,4
Redevance de crédit-bail sur matériel de transport	655,5
Location de matériel de transport	606,8
Entretien de matériel de transport	1 144,4
Assurances véhicules et marchandises	877,0

Compte de produits	Millions de F.
Chiffre d'affaires net	32 828,1
Production stockée	19,2
Production immobilisée	14,3
Subventions d'exploitation	10,5
Reprises sur amortissements, transferts de charges	273,2
Autres produits	275,9
Total des produits d'exploitation	33 421,2
Quotes-parts de résultats sur opérations faites en commun	1,8
Produits financiers	161,0
Produits exceptionnels	677,5
TOTAL DES PRODUITS	34 261,6
Total des produits 1987	30 484,8

* voir page 37

Tableau 43*

Compte global de résultats du secteur

Compte de charges	Millions de F.
Achats de marchandises	43,8
Variations de stocks sur marchandises	-2,4
Achats de matières premières et approvisionnements	213,3
Variations de stocks sur matières premières	-0,6
Autres achats et charges externes	1 123,6
Impôts, taxes et versements assimilés	81,4
Salaires et traitements	855,2
Charges sociales	393,8
Dotations sur immobilisations (amortissements)	110,4
Dotations sur immobilisations (provisions)	0,9
Dotations sur actifs circulants (provisions)	19,8
Dotations pour risques et charges (provisions)	11,2
Autres charges	18,0
Total des charges d'exploitation	2 868,6
Quotes-parts de résultats sur opérations faites en commun	0,2
Charges financières	47,1
Charges exceptionnelles	54,5
Participation des salariés aux fruits de l'expansion	0,2
Impôts sur les bénéfices	21,0
TOTAL DES CHARGES	2 991,6
Résultat net	48,5
Total des charges 1987	2 882,0
Résultat net 1987	64,3

Dont

Achats de carburants	148,2
Sous-traitance générale, achats d'études et de prestations	356,9
Redevance de crédit-bail sur matériel de transport	41,6
Location de matériel de transport	35,2
Entretien de matériel de transport	76,0
Assurances véhicules et marchandises	103,5

Compte de produits	Millions de F.
Chiffre d'affaires net	2 916,6
Production stockée	3,3
Production immobilisée	2,6
Subventions d'exploitation	1,0
Reprises sur amortissements, transferts de charges	35,6
Autres produits	12,3
Total des produits d'exploitation	2 971,3
Quotes-parts de résultats sur opérations faites en commun	0,1
Produits financiers	6,6
Produits exceptionnels	62,2
TOTAL DES PRODUITS	3 040,2
Total des produits 1987	2 946,3

* voir page 37

Tableau 44*

Compte global de résultats du secteur

Compte de charges	Millions de F.
Achats de marchandises	153,5
Variations de stocks sur marchandises	-3,7
Achats de matières premières et approvisionnements	1 278,0
Variations de stocks sur matières premières	-4,8
Autres achats et charges externes	3 298,2
Impôts, taxes et versements assimilés	306,3
Salaires et traitements	2 148,9
Charges sociales	960,0
Dotations sur immobilisations (amortissements)	1 642,4
Dotations sur immobilisations (provisions)	15,5
Dotations sur actifs circulants (provisions)	70,1
Dotations pour risques et charges (provisions)	72,6
Autres charges	197,8
Total des charges d'exploitation	10 134,7
Quotes-parts de résultats sur opérations faites en commun	73,1
Charges financières	314,1
Charges exceptionnelles	484,3
Participation des salariés aux fruits de l'expansion	16,5
Impôts sur les bénéfices	216,9
TOTAL DES CHARGES	11 239,7
Résultat net	396,0
Total des charges 1987	9 708,8
Résultat net 1987	266,8

Dont

Achats de carburants	827,4
Sous-traitance générale, achats d'études et de prestations	791,7
Redevance de crédit-bail sur matériel de transport	205,1
Location de matériel de transport	177,9
Entretien de matériel de transport	494,1
Assurances véhicules et marchandises	384,7

Compte de produits	Millions de F.
Chiffre d'affaires net	10 400,4
Production stockée	4,4
Production immobilisée	17,0
Subventions d'exploitation	2,3
Reprises sur amortissements, transferts de charges	168,1
Autres produits	197,2
Total des produits d'exploitation	10 789,5
Quotes-parts de résultats sur opérations faites en commun	0,8
Produits financiers	35,4
Produits exceptionnels	810,1
TOTAL DES PRODUITS	11 635,8
Total des produits 1987	9 975,6

* voir page 37

Tableau 50A*

Détermination des principaux soldes comptables

Valeur ajoutée hors taxes (VAHT)

En Millions de francs

Achats de marchandises nets de variations de stocks	2 479,4	Chiffre d'affaires net	97 274,6
Achats de matières premières nets de variations de stocks	13 371,8	Production stockée	22,7
Autres achats et charges externes	39 055,3	Production immobilisée	61,4
Solde : VAHT	42 452,3		
TOTAL	97 358,8	TOTAL	97 358,8
VAHT 1987	38 675,8		

Valeur ajoutée brute au coût des facteurs (VABCF)

Impôts, taxes et versements assimilés	2 542,0	VAHT	42 452,3
Solde : VABCF	39 936,1	Subventions d'exploitation	25,7
TOTAL	42 478,0	TOTAL	42 478,0
VABCF 1987	36 380,0		

Excédent brut d'exploitation (EBE)

Salaires et traitements	20 217,1	VABCF	39 936,1
Charges sociales	9 161,3		
Solde : EBE	10 557,7		
TOTAL	39 936,1	TOTAL	39 936,1
EBE 1987	9 549,3		

Profit brut courant avant impôt sur les bénéfices (PBCAI)

Autres charges	563,7	EBE	10 557,7
Quotes-parts de résultats sur opérations faites en commun	176,5	Autres produits	737,1
Charges financières	1 907,4	Quotes-parts de résultats sur opérations faites en commun	7,3
Solde : PBCAI	9 060,6	Produits financiers	406,2
TOTAL	11 708,3	TOTAL	11 708,3
PBCAI 1987	8 291,1		

Résultat net

Amortissements	6 620,8	PBCAI	9 060,6
Provisions	712,9	Reprises sur amortissements, transferts de charges	992,9
Charges exceptionnelles	2 029,6	Produits exceptionnels	3 076,0
Participation des salariés aux fruits de l'expansion	96,9		
Impôts sur les bénéfices	1 299,3		
Solde : Résultat net	2 370,1		
TOTAL	13 129,5	TOTAL	13 129,5
Résultat net 1987	2 179,4		

* voir page 37

Tableau 50B*

Valeur ajoutée brute au coût des facteurs
Excédent brut d'exploitation, selon la taille des entreprises

Effectif salarié de l'entreprise	Valeur ajoutée brute au coût des facteurs (VABCF)			Excédent brut d'exploitation (EBE)		
	Millions de F.	En %	milliers de F. par personne occupée	Millions de F.	En %	milliers de F. par personne occupée
de 6 à 9	4 494,1	11,3	199,4	1 314,0	12,4	58,3
de 10 à 19	6 709,0	16,8	199,8	1 947,4	18,4	58,0
de 20 à 49	11 932,4	29,9	197,0	3 124,3	29,6	51,6
de 50 à 99	5 375,7	13,5	195,4	1 376,1	13,0	50,0
de 100 à 199	4 280,4	10,7	185,1	928,8	8,8	40,2
200 et plus	7 144,5	17,9	198,3	1 867,1	17,7	51,8
TOTAL	39 936,1	100,0	196,4	10 557,7	100,0	51,9
Total 1987	36 380,0		188,8	9 549,3		49,6

Tableau 50C*

Principaux ratios de gestion selon la taille des entreprises
en %

Effectif salarié de l'entreprise	Frais de personnel	EBE	Frais financiers	Profit brut courant avant impôt	Dotations aux amortissements	Investissements
	VABCF	VABCF	VABCF	VABCF	VABCF	VABCF
de 6 à 9	70,8	29,2	5,2	24,1	15,0	19,9
de 10 à 19	71,0	29,0	5,2	24,1	17,9	27,9
de 20 à 49	73,8	26,2	4,7	22,1	15,5	23,3
de 50 à 99	74,4	25,6	4,8	22,0	16,4	25,3
de 100 à 199	78,3	21,7	4,5	22,2	16,3	23,8
200 et plus	73,9	26,1	4,4	22,3	18,4	25,3
TOTAL	73,6	26,4	4,8	22,7	16,6	24,4
Total 1987	73,8	26,2	4,6	22,8	15,5	24,1

* voir page 37

Tableau 51A*

Détermination des principaux soldes comptables

Valeur ajoutée hors taxes (VAHT)

En Millions de francs

Achats de marchandises nets de variations de stocks	1 180,0	Chiffre d'affaires net	51 129,6
Achats de matières premières nets de variations de stocks	7 989,2	Production stockée	-4,2
Autres achats et charges externes	21 236,1	Production immobilisée	27,5
Solde : VAHT	20 747,5		
TOTAL	51 152,8	TOTAL	51 152,8
VAHT 1987	18 975,3		

Valeur ajoutée brute au coût des facteurs (VABCF)

Impôts, taxes et versements assimilés	1 319,2	VAHT	20 747,5
Solde : VABCF	19 440,2	Subventions d'exploitation	12,0
TOTAL	20 759,5	TOTAL	20 759,5
VABCF 1987	17 794,0		

Excédent brut d'exploitation (EBE)

Salaires et traitements	9 922,0	VABCF	19 440,2
Charges sociales	4 486,4		
Solde : EBE	5 031,9		
TOTAL	19 440,2	TOTAL	19 440,2
EBE 1987	4 818,5		

Profit brut courant avant impôt sur les bénéfices (PBCAI)

Autres charges	196,3	EBE	5 031,9
Quotes-parts de résultats sur opérations faites en commun	97,5	Autres produits	251,7
Charges financières	1 014,8	Quotes-parts de résultats sur opérations faites en commun	4,5
Solde : PBCAI	4 182,8	Produits financiers	203,2
TOTAL	5 491,3	TOTAL	5 491,3
PBCAI 1987	4 025,6		

Résultat net

Amortissements	3 216,9	PBCAI	4 182,8
Provisions	298,9	Reprises sur amortissements, transferts de charges	516,0
Charges exceptionnelles	1 031,9	Produits exceptionnels	1 526,2
Participation des salariés aux fruits de l'expansion	54,0		
Impôts sur les bénéfices	624,3		
Solde : Résultat net	999,1		
TOTAL	6 225,0	TOTAL	6 225,0
Résultat net 1987	1 033,5		

* voir page 37

Tableau 51B*

Valeur ajoutée brute au coût des facteurs
Excédent brut d'exploitation, selon la taille des entreprises

Effectif salarié de l'entreprise	Valeur ajoutée brute au coût des facteurs (VABCF)			Excédent brut d'exploitation (EBE)		
	Millions de F.	En %	milliers de F. par personne occupée	Millions de F.	En %	milliers de F. par personne occupée
de 6 à 9	1 579,9	8,1	194,4	446,1	8,9	54,9
de 10 à 19	2 666,6	13,7	191,4	693,9	13,8	49,8
de 20 à 49	5 916,4	30,4	201,1	1 583,8	31,5	53,8
de 50 à 99	2 941,1	15,1	200,3	795,2	15,8	54,1
de 100 à 199	2 301,0	11,8	184,9	513,8	10,2	41,3
200 et plus	4 035,3	20,8	193,0	999,1	19,9	47,8
TOTAL	19 440,2	100,0	195,3	5 031,9	100,0	50,6
Total 1987	17 794,0		191,3	4 818,5		51,8

Tableau 51C*

Principaux ratios de gestion selon la taille des entreprises
en %

Effectif salarié de l'entreprise	Frais de personnel	EBE	Frais financiers	Profit brut courant avant impôt	Dotations aux amortissements	Investissements
	VABCF	VABCF	VABCF	VABCF	VABCF	VABCF
de 6 à 9	71,8	28,2	5,6	22,8	14,3	19,2
de 10 à 19	74,0	26,0	5,4	20,7	16,6	22,6
de 20 à 49	73,2	26,8	5,1	22,5	16,5	24,1
de 50 à 99	73,0	27,0	5,7	22,9	18,3	27,7
de 100 à 199	77,7	22,3	5,0	19,8	17,3	23,3
200 et plus	75,2	24,8	4,9	20,1	15,8	22,9
TOTAL	74,1	25,9	5,2	21,5	16,5	23,7
Total 1987	72,9	27,1	5,1	22,6	15,7	24,0

* voir page 37

Tableau 52A*

Détermination des principaux soldes comptables

Valeur ajoutée hors taxes (VAHT)

En Millions de francs

Achats de marchandises nets de variations de stocks	1 108,2	Chiffre d'affaires net	32 828,1
Achats de matières premières nets de variations de stocks	3 896,6	Production stockée	19,2
Autres achats et charges externes	13 397,4	Production immobilisée	14,3
Solde : VAHT	14 459,5		
TOTAL	32 861,6	TOTAL	32 861,6
VAHT 1987	13 371,1		

Valeur ajoutée brute au coût des facteurs (VABCF)

Impôts, taxes et versements assimilés	835,0	VAHT	14 459,5
Solde : VABCF	13 634,9	Subventions d'exploitation	10,5
TOTAL	14 470,0	TOTAL	14 470,0
VABCF 1987	12 601,3		

Excédent brut d'exploitation (EBE)

Salaires et traitements	7 290,9	VABCF	13 634,9
Charges sociales	3 321,2		
Solde : EBE	3 022,9		
TOTAL	13 634,9	TOTAL	13 634,9
EBE 1987	2 750,3		

Profit brut courant avant impôt sur les bénéfices (PBCAI)

Autres charges	151,6	EBE	3 022,9
Quotes-parts de résultats sur opérations faites en commun	5,6	Autres produits	275,9
Charges financières	531,4	Quotes-parts de résultats sur opérations faites en commun	1,8
Solde : PBCAI	2 773,0	Produits financiers	161,0
TOTAL	3 461,6	TOTAL	3 461,6
PBCAI 1987	2 537,6		

Résultat net

Amortissements	1 651,1	PBCAI	2 773,0
Provisions	224,0	Reprises sur amortissements, transferts de charges	273,2
Charges exceptionnelles	458,9	Produits exceptionnels	677,5
Participation des salariés aux fruits de l'expansion	26,2		
Impôts sur les bénéfices	437,1		
Solde : Résultat net	926,4		
TOTAL	3 723,7	TOTAL	3 723,7
Résultat net 1987	814,8		

* voir page 37

Tableau 52B*

Valeur ajoutée brute au coût des facteurs
Excédent brut d'exploitation, selon la taille des entreprises

Effectif salarié de l'entreprise	Valeur ajoutée brute au coût des facteurs (VABCF)			Excédent brut d'exploitation (EBE)		
	Millions de F.	En %	milliers de F. par personne occupée	Millions de F.	En %	milliers de F. par personne occupée
de 6 à 9	2 012,9	14,8	196,6	551,1	18,2	53,8
de 10 à 19	2 777,0	20,4	187,4	665,5	22,0	44,9
de 20 à 49	4 168,9	30,6	184,6	973,9	32,2	43,1
de 50 à 99	1 770,3	13,0	184,2	414,5	13,7	43,1
de 100 à 199	1 273,3	9,3	174,2	204,0	6,7	27,9
200 et plus	1 632,6	12,0	165,1	213,9	7,1	21,6
TOTAL	13 634,9	100,0	183,1	3 022,9	100,0	40,6
Total 1987	12'601,3		177,3	2 750,3		38,7

Tableau 52C*

Principaux ratios de gestion selon la taille des entreprises
en %

Effectif salarié de l'entreprise	Frais de personnel	EBE	Frais financiers	Profit brut courant avant impôt	Dotations aux amortissements	Investissements
	VABCF	VABCF	VABCF	VABCF	VABCF	VABCF
de 6 à 9	72,6	27,4	4,6	22,8	13,3	16,1
de 10 à 19	76,0	24,0	3,9	20,2	12,1	16,7
de 20 à 49	76,6	23,4	3,8	20,1	11,6	16,8
de 50 à 99	76,6	23,4	3,6	21,2	13,6	22,1
de 100 à 199	84,0	16,0	4,5	27,3	15,2	26,3
200 et plus	86,9	13,1	3,1	11,8	7,8	11,4
TOTAL	77,8	22,2	3,9	20,3	12,1	17,6
Total 1987	78,2	21,8	3,7	20,1	11,7	17,5

* voir page 37

Tableau 53A*

Détermination des principaux soldes comptables

Valeur ajoutée hors taxes (VAHT)		En Millions de francs	
Achats de marchandises nets de variations de stocks	41,5	Chiffre d'affaires net	2 916,6
Achats de matières premières nets de variations de stocks	212,7	Production stockée	3,3
Autres achats et charges externes	1 123,6	Production immobilisée	2,6
Solde : VAHT	1 544,7		
TOTAL	2 922,5	TOTAL	2 922,5
VAHT 1987	1 473,7		

Valeur ajoutée brute au coût des facteurs (VABCF)			
Impôts, taxes et versements assimilés	81,4	VAHT	1 544,7
Solde : VABCF	1 464,2	Subventions d'exploitation	1,0
TOTAL	1 545,6	TOTAL	1 545,6
VABCF 1987	1 400,0		

Excédent brut d'exploitation (EBE)			
Salaires et traitements	855,2	VABCF	1 464,2
Charges sociales	393,8		
Solde : EBE	215,2		
TOTAL	1 464,2	TOTAL	1 464,2
EBE 1987	189,1		

Profit brut courant avant impôt sur les bénéfices (PBCAI)			
Autres charges	18,0	EBE	215,2
Quotes-parts de résultats sur opérations faites en commun	0,2	Autres produits	12,3
Charges financières	47,1	Quotes-parts de résultats sur opérations faites en commun	0,1
Solde : PBCAI	168,8	Produits financiers	6,6
TOTAL	234,2	TOTAL	234,2
PBCAI 1987	156,5		

Résultat net			
Amortissements	110,4	PBCAI	168,8
Provisions	31,8	Reprises sur amortissements,	
Charges exceptionnelles	54,5	transferts de charges	35,6
Participation des salariés aux fruits de l'expansion	0,2	Produits exceptionnels	62,2
Impôts sur les bénéfices	21,0		
Solde : Résultat net	48,5		
TOTAL	266,5	TOTAL	266,5
Résultat net 1987	64,3		

* voir page 37

Tableau 53B*

Valeur ajoutée brute au coût des facteurs
Excédent brut d'exploitation, selon la taille des entreprises

Effectif salarié de l'entreprise	Valeur ajoutée brute au coût des facteurs (VABCF)			Excédent brut d'exploitation (EBE)		
	Millions de F.	En %	milliers de F. par personne occupée	Millions de F.	En %	milliers de F. par personne occupée
de 6 à 9	324,1	22,1	155,8	50,2	23,3	24,1
de 10 à 19	421,2	28,8	158,5	61,1	28,4	23,0
de 20 à 49	537,8	36,7	169,4	69,0	32,1	21,7
de 50 à 99	103,5	7,1	160,8	11,9	5,5	18,5
de 100 à 199	77,6	5,3	198,9	23,0	10,7	58,9
200 et plus	—	—	—	—	—	—
TOTAL	1 464,2	100,0	163,7	215,2	100,0	24,0
Total 1987	1 400,0		150,0	189,1		20,3

Tableau 53C*

Principaux ratios de gestion selon la taille des entreprises
en %

Effectif salarié de l'entreprise	Frais de personnel	EBE	Frais financiers	Profit brut courant avant impôt	Dotations aux amortissements	Investissements
	VABCF	VABCF	VABCF	VABCF	VABCF	VABCF
de 6 à 9	84,5	15,5	2,8	12,5	8,1	9,3
de 10 à 19	85,5	14,5	3,9	11,0	9,1	12,6
de 20 à 49	87,2	12,8	3,4	9,5	7,2	8,4
de 50 à 99	88,5	11,5	2,4	7,7	4,6	5,6
de 100 à 199	70,4	29,6	1,0	29,5	2,8	4,7
200 et plus	—	—	—	—	—	—
TOTAL	85,3	14,7	3,2	11,5	7,5	9,4
Total 1987	86,5	13,5	2,9	11,2	7,1	9,8

* voir page 37

Tableau 54A*

Détermination des principaux soldes comptables

Valeur ajoutée hors taxes (VAHT)

En Millions de francs

Achats de marchandises nets de variations de stocks	149,8	Chiffre d'affaires net	10 400,4
Achats de matières premières nets de variations de stocks	1 273,2	Production stockée	4,4
Autres achats et charges externes	3 298,2	Production immobilisée	17,0
Solde : VAHT	5 700,7		
TOTAL	10 421,8	TOTAL	10 421,8
VAHT 1987	4 855,7		

Valeur ajoutée brute au coût des facteurs (VABCF)

Impôts, taxes et versements assimilés	306,3	VAHT	5 700,7
Solde : VABCF	5 396,7	Subventions d'exploitation	2,3
TOTAL	5 703,0	TOTAL	5 703,0
VABCF 1987	4 584,8		

Excédent brut d'exploitation (EBE)

Salaires et traitements	2 148,9	VABCF	5 396,7
Charges sociales	960,0		
Solde : EBE	2 287,7		
TOTAL	5 396,7	TOTAL	5 396,7
EBE 1987	1 791,4		

Profit brut courant avant impôt sur les bénéfices (PBCAI)

Autres charges	197,8	EBE	2 287,7
Quotes-parts de résultats sur opérations faites en commun	73,1	Autres produits	197,2
Charges financières	314,1	Quotes-parts de résultats sur opérations faites en commun	0,8
Solde : PBCAI	1 936,1	Produits financiers	35,4
TOTAL	2 521,2	TOTAL	2 521,2
PBCAI 1987	1 571,4		

Résultat net

Amortissements	1 642,4	PBCAI	1 936,1
Provisions	158,1	Reprises sur amortissements, transferts de charges	168,1
Charges exceptionnelles	484,3	Produits exceptionnels	810,1
Participation des salariés aux fruits de l'expansion	16,5		
Impôts sur les bénéfices	216,9		
Solde : Résultat net	396,0		
TOTAL	2 914,3	TOTAL	2 914,3
Résultat net 1987	266,8		

* voir page 37

Tableau 54B*

Valeur ajoutée brute au coût des facteurs
Excédent brut d'exploitation, selon la taille des entreprises

Effectif salarié de l'entreprise	Valeur ajoutée brute au coût des facteurs (VABCF)			Excédent brut d'exploitation (EBE)		
	Millions de F.	En %	milliers de F. par personne occupée	Millions de F.	En %	milliers de F. par personne occupée
de 6 à 9	577,3	10,7	275,5	266,7	11,7	127,3
de 10 à 19	844,2	15,6	389,2	526,9	23,0	242,9
de 20 à 49	1 309,4	24,3	243,0	497,6	21,8	92,4
de 50 à 99	560,8	10,4	217,9	154,4	6,8	60,0
de 100 à 199	628,5	11,6	211,4	188,1	8,2	63,3
200 et plus	1 476,6	27,4	282,6	654,0	28,6	125,2
TOTAL	5 396,7	100,0	264,2	2 287,7	100,0	112,0
Total 1987	4 584,8		238,0	1 791,4		93,0

Tableau 54C*

Principaux ratios de gestion selon la taille des entreprises
en %

Effectif salarié de l'entreprise	Frais de personnel	EBE	Frais financiers	Profit brut courant avant impôt	Dotations aux amortissements	Investissements
	VABCF	VABCF	VABCF	VABCF	VABCF	VABCF
de 6 à 9	53,8	46,2	7,6	38,9	27,0	40,7
de 10 à 19	37,6	62,4	9,1	54,1	45,4	89,0
de 20 à 49	62,0	38,0	6,3	31,4	26,7	46,2
de 50 à 99	72,5	27,5	3,8	22,8	17,8	27,0
de 100 à 199	70,1	29,9	3,4	19,5	16,9	23,2
200 et plus	55,7	44,3	4,6	40,1	37,1	47,4
TOTAL	57,6	42,4	5,8	35,9	30,4	48,0
Total 1987	60,9	39,1	5,1	34,3	27,9	47,1

* voir page 37

Tableau 60*

**Décomposition des investissements par type d'investissements
et par taille d'entreprise**

En Millions de F.

Type d'investissements	Effectif salarié	6 à 9	10 à 19	20 à 49	50 à 99	100 à 199	200 et plus	Ensemble
Terrains, bâtiments et ouvrages existants		23,2	23,7	27,6	16,7	16,9	47,8	155,8
Construction, génie civil		34,7	72,5	195,9	111,6	53,3	137,9	605,9
Matériel de transport								
- neuf		615,3	1 463,4	2 019,9	1 001,2	782,2	1 375,5	7 257,5
- occasion		138,6	149,5	226,5	91,9	29,7	35,0	671,2
Autre outillage et matériel		56,9	114,3	201,2	104,7	76,7	141,3	695,2
Autres immobilisa- tions corporelles		24,5	47,0	108,3	36,7	60,8	72,4	349,7
Total des investissements		893,1	1 870,4	2 779,5	1 362,7	1 019,6	1 809,9	9 735,2
Total 1987		1 051,9	1 529,0	2 465,4	1 125,1	896,1	1 704,7	8 772,2

* voir page 37

Tableau 61*

**Décomposition des investissements par type d'investissements
et par taille d'entreprise**

En Millions de F.

Type d'investissements	Effectif salarie	6 à 9	10 à 19	20 à 49	50 à 99	100 à 199	200 et plus	Ensemble
Terrains, bâtiments et ouvrages existants		13,6	15,0	11,6	5,1	9,6	35,0	89,9
Construction, génie civil		10,4	21,8	122,8	46,2	33,5	101,6	336,3
Matériel de transport - neuf		204,0	462,9	1 044,1	638,0	416,5	659,1	3 424,6
- occasion		56,4	58,0	105,8	47,4	16,5	14,5	298,5
Autre outillage et matériel		11,6	26,5	77,6	55,0	41,5	62,5	274,6
Autres immobilisa- tions corporelles		7,1	18,5	66,5	22,9	17,7	50,1	182,8
Total des investissements		303,1	602,6	1 428,3	814,5	535,3	922,8	4 606,7
Total 1987		433,4	465,2	1 383,6	651,0	516,0	821,5	4 270,7

* voir page 37

Tableau 62*

**Décomposition des investissements par type d'investissements
et par taille d'entreprise**

En Millions de F.

Type d'investissements \ Effectif salarié	6 à 9	10 à 19	20 à 49	50 à 99	100 à 199	200 et plus	Ensemble
Terrains, bâtiments et ouvrages existants	6,7	6,9	11,3	9,0	6,7	2,3	42,9
Construction, génie civil	20,3	41,5	49,3	43,3	15,6	28,4	198,4
Matériel de transport							
- neuf	197,6	286,5	456,3	250,3	234,5	121,1	1 546,3
- occasion	69,4	65,6	79,1	40,0	7,3	3,6	265,0
Autre outillage et matériel	20,5	53,4	78,3	39,1	30,9	21,5	243,7
Autres immobilisations corporelles	10,7	9,8	27,1	9,0	39,8	10,0	106,3
Total des investissements	325,0	463,7	701,3	390,7	335,0	186,8	2 402,5
Total 1987	312,9	525,0	649,3	285,6	212,3	217,9	2 202,8

* voir page 37

Tableau 63*

**Décomposition des investissements par type d'investissements
et par taille d'entreprise**

En Millions de F.

Type d'investissements	Effectif salarié	6 à 9	10 à 19	20 à 49	50 à 99	100 à 199	200 et plus	Ensemble
Terrains, bâtiments et ouvrages existants		0,2	1,2	1,4	0,5	—	—	3,2
Construction, génie civil		2,8	3,2	9,0	1,1	1,9	—	17,9
Matériel de transport - neuf - occasion		15,6	34,7	20,5	2,4	0,1	—	73,3
		5,5	7,6	5,2	0,7	0,5	—	19,5
Autre outillage et matériel		2,6	5,0	6,3	0,8	0,6	—	15,4
Autres immobilisa- tions corporelles		3,3	1,6	2,5	0,3	0,6	—	8,3
Total des investissements		30,0	53,2	45,0	5,8	3,6	—	137,7
Total 1987		44,8	48,0	36,6	5,3	2,7	—	137,4

* voir page 37

Tableau 64*

**Décomposition des investissements par type d'investissements
et par taille d'entreprise**

En Millions de F.

Type d'investissements	Effectif salarié	6 à 9	10 à 19	20 à 49	50 à 99	100 à 199	200 et plus	Ensemble
Terrains, bâtiments et ouvrages existants		2,8	0,6	3,3	2,1	0,5	10,5	19,8
Construction, génie civil		1,2	6,0	14,7	21,0	2,3	7,9	53,3
Matériel de transport - neuf		198,1	679,4	499,0	110,5	131,2	595,3	2 213,4
- occasion		7,4	18,3	36,4	3,8	5,3	17,0	88,2
Autre outillage et matériel		22,1	29,4	39,1	9,8	3,6	57,3	161,4
Autres immobilisa- tions corporelles		3,4	17,1	12,2	4,5	2,7	12,3	52,3
Total des investissements		235,0	750,9	604,8	151,7	145,7	700,3	2 588,3
Total 1987		260,9	490,9	396,0	183,2	165,1	665,3	2 161,4

* voir page 37

Tableau 70*

Effectifs occupés selon la taille des entreprises

Effectif salarié de l'entreprise	Entreprises		Effectif total salarié et non salarié à temps plein		Répartition de l'effectif total à temps plein	
	En nombre	En %	En nombre	En %	non salarié	salarié
de 6 à 9	2 865	36,2	21 500	10,9	1 360	20 140
de 10 à 19	2 419	30,6	32 152	16,3	760	31 392
de 20 à 49	1 969	24,9	59 032	29,9	301	58 731
de 50 à 99	406	5,1	27 070	13,7	17	27 053
de 100 à 199	172	2,2	22 865	11,6	116	22 749
200 et plus	81	1,0	35 008	17,7	527	34 481
TOTAL	7 912	100,0	197 627	100,0	3 081	194 546
Total 1987	7 798		187 299		2 726	184 573

Effectif salarié de l'entreprise	Salariés temps plein	Salariés temps partiel	Salariés temps plein et partiel	Rémunérations		
				En Millions de F.	En %	milliers de F. par salarié
de 6 à 9	20 140	1 037	21 177	2 035,2	10,5	96,1
de 10 à 19	31 392	1 426	32 818	3 144,0	16,3	95,8
de 20 à 49	58 731	1 545	60 276	5 826,4	30,2	96,7
de 50 à 99	27 053	448	27 501	2 612,9	13,5	95,0
de 100 à 199	22 749	255	23 004	2 204,9	11,4	95,8
200 et plus	34 481	1 016	35 497	3 494,8	18,1	98,5
TOTAL	194 546	5 727	200 273	19 318,3	100,0	96,5
Total 1987	184 573	5 361	189 934	17 901,6		94,3

Effectif salarié de l'entreprise	Répartition du personnel salarié total à temps plein			Dont personnel salarié roulant		
	Ensemble	Personnel salarié sédentaire	Personnel salarié roulant	Conducteurs zone longue	Zone courte et accompagnement	Conducteurs d'autobus et d'autocars
de 6 à 9	20 140	4 163	15 977	6 942	9 024	11
de 10 à 19	31 392	7 886	23 506	11 294	12 029	183
de 20 à 49	58 731	16 567	42 164	21 944	20 097	117
de 50 à 99	27 053	9 000	18 053	9 558	8 368	123
de 100 à 199	22 749	8 175	14 574	7 475	7 083	16
200 et plus	34 481	17 108	17 373	8 166	9 204	3
TOTAL	194 546	62 899	131 647	65 379	65 805	453
Total 1987	184 573	60 978	123 583	59 632	63 631	317

* voir page 37

Tableau 71*

Effectifs occupés selon la taille des entreprises

Effectif salarié de l'entreprise	Entreprises		Effectif total salarié et non salarié à temps plein		Répartition de l'effectif total à temps plein	
	En nombre	En %	En nombre	En %	non salarié	salarié
de 6 à 9	1 025	30,7	7 862	8,1	506	7 356
de 10 à 19	1 006	30,1	13 428	13,8	315	13 113
de 20 à 49	961	28,7	28 709	29,5	133	28 576
de 50 à 99	215	6,4	14 496	14,9	13	14 483
de 100 à 199	91	2,7	12 303	12,6	5	12 298
200 et plus	46	1,4	20 604	21,2	481	20 123
TOTAL	3 344	100,0	97 402	100,0	1 453	95 949
Total 1987	3 255		90 944		1 219	89 725

Effectif salarié de l'entreprise	Salariés temps plein	Salariés temps partiel	Salariés temps plein et partiel	Rémunérations		
				En Millions de F.	En %	milliers de F. par salarié
de 6 à 9	7 356	263	7 619	727,7	7,7	95,5
de 10 à 19	13 113	504	13 617	1 312,3	13,8	96,4
de 20 à 49	28 576	718	29 294	2 890,9	30,4	98,7
de 50 à 99	14 483	191	14 674	1 411,4	14,8	96,2
de 100 à 199	12 298	143	12 441	1 165,8	12,3	93,7
200 et plus	20 123	305	20 428	2 001,5	21,0	98,0
TOTAL	95 949	2 124	98 073	9 509,7	100,0	97,0
Total 1987	89 725	2 049	91 774	8 691,1		94,7

Effectif salarié de l'entreprise	Répartition du personnel salarié total à temps plein			Dont personnel salarié roulant		
	Ensemble	Personnel salarié sédentaire	Personnel salarié roulant	Conducteurs zone longue	Zone courte et accompagnement	Conducteurs d'autobus et d'autocars
de 6 à 9	7 356	1 416	5 940	5 110	829	1
de 10 à 19	13 113	2 955	10 158	8 539	1 560	59
de 20 à 49	28 576	7 265	21 311	17 190	4 070	45
de 50 à 99	14 483	4 720	9 763	7 669	2 068	22
de 100 à 199	12 298	4 185	8 113	5 666	2 440	7
200 et plus	20 123	9 665	10 458	6 175	4 280	3
TOTAL	95 949	30 206	65 743	50 349	15 247	137
Total 1987	89 725	29 247	60 478	45 551	14 773	151

* voir page 37

Tableau 72*

Effectifs occupés selon la taille des entreprises

Effectif salarié de l'entreprise	Entreprises		Effectif total salarié et non salarié à temps plein		Répartition de l'effectif total à temps plein	
	En nombre	En %	En nombre	En %	non salarié	salarié
de 6 à 9	1 292	39,0	9 711	13,5	650	9 061
de 10 à 19	1 060	32,0	14 147	19,7	366	13 781
de 20 à 49	735	22,2	21 975	30,6	131	21 844
de 50 à 99	142	4,3	9 458	13,2	—	9 458
de 100 à 199	56	1,7	7 216	10,1	1	7 215
200 et plus	25	0,8	9 218	12,9	46	9 172
TOTAL	3 310	100,0	71 725	100,0	1 194	70 531
Total 1987	3 274		68 787		1 062	67 725

Effectif salarié de l'entreprise	Salariés temps plein	Salariés temps partiel	Salariés temps plein et partiel	Rémunérations		
				En Millions de F.	En %	milliers de F. par salarié
de 6 à 9	9 061	526	9 587	930,9	13,3	97,1
de 10 à 19	13 781	672	14 453	1 387,4	19,9	96,0
de 20 à 49	21 844	612	22 456	2 098,4	30,1	93,4
de 50 à 99	9 458	155	9 613	883,9	12,7	92,0
de 100 à 199	7 215	95	7 310	718,6	10,3	98,3
200 et plus	9 172	672	9 844	956,0	13,7	97,1
TOTAL	70 531	2 732	73 263	6 975,2	100,0	95,2
Total 1987	67 725	2 283	70 008	6 560,1		93,7

Effectif salarié de l'entreprise	Répartition du personnel salarié total à temps plein			Dont personnel salarié roulant		
	Ensemble	Personnel salarié sédentaire	Personnel salarié roulant	Conducteurs zone longue	Zone courte et accompagnement	Conducteurs d'autobus et d'autocars
de 6 à 9	9 061	1 680	7 381	946	6 429	6
de 10 à 19	13 781	3 560	10 221	1 729	8 445	47
de 20 à 49	21 844	6 523	15 321	2 682	12 602	37
de 50 à 99	9 458	3 403	6 055	1 089	4 865	101
de 100 à 199	7 215	2 867	4 348	1 002	3 337	9
200 et plus	9 172	4 752	4 420	971	3 449	—
TOTAL	70 531	22 785	47 746	8 419	39 127	200
Total 1987	67 725	22 039	45 674	8 079	37 454	141

* voir page 37

Tableau 73*

Effectifs occupés selon la taille des entreprises

Effectif salarié de l'entreprise	Entreprises		Effectif total salarié et non salarié à temps plein		Répartition de l'effectif total à temps plein	
	En nombre	En %	En nombre	En %	non salarié	salarié
de 6 à 9	270	46,1	1 915	22,9	94	1 821
de 10 à 19	196	33,4	2 467	29,5	38	2 429
de 20 à 49	109	18,6	3 043	36,3	18	3 025
de 50 à 99	8	1,4	560	6,7	—	560
de 100 à 199	3	0,5	389	4,6	110	279
200 et plus	—	—	—	—	—	—
TOTAL	586	100,0	8 374	100,0	260	8 114
Total 1987	658		8 631		302	8 329

Effectif salarié de l'entreprise	Salariés temps plein	Salariés temps partiel	Salariés temps plein et partiel	Rémunérations		
				En Millions de F.	En %	milliers de F. par salarié
de 6 à 9	1 821	165	1 986	176,5	21,6	88,8
de 10 à 19	2 429	191	2 620	235,8	28,9	90,0
de 20 à 49	3 025	132	3 157	308,5	37,8	97,7
de 50 à 99	560	84	644	61,2	7,5	95,1
de 100 à 199	279	1	280	33,5	4,1	119,7
200 et plus	—	—	—	—	—	—
TOTAL	8 114	573	8 687	815,4	100,0	93,9
Total 1987	8 329	701	9 030	800,8		88,7

Effectif salarié de l'entreprise	Répartition du personnel salarié total à temps plein			Dont personnel salarié roulant		
	Ensemble	Personnel salarié sédentaire	Personnel salarié roulant	Conducteurs zone longue	Zone courte et accompagnement	Conducteurs d'autobus et d'autocars
de 6 à 9	1 821	582	1 239	475	760	4
de 10 à 19	2 429	790	1 639	557	1 077	5
de 20 à 49	3 025	1 207	1 818	666	1 143	9
de 50 à 99	560	297	263	155	108	—
de 100 à 199	279	187	92	44	48	—
200 et plus	—	—	—	—	—	—
TOTAL	8 114	3 063	5 051	1 897	3 136	18
Total 1987	8 329	3 024	5 305	1 733	3 552	20

* voir page 37

Tableau 74*

Effectifs occupés selon la taille des entreprises

Effectif salarié de l'entreprise	Entreprises		Effectif total salarié et non salarié à temps plein		Répartition de l'effectif total à temps plein	
	En nombre	En %	En nombre	En %	non salarié	salarié
de 6 à 9	278	41,4	2 012	10,0	110	1 902
de 10 à 19	157	23,4	2 110	10,5	41	2 069
de 20 à 49	164	24,4	5 305	26,4	19	5 286
de 50 à 99	41	6,1	2 556	12,7	4	2 552
de 100 à 199	22	3,3	2 957	14,7	—	2 957
200 et plus	10	1,5	5 186	25,8	—	5 186
TOTAL	672	100,0	20 126	100,0	174	19 952
Total 1987	611		18 937		143	18 794

Effectif salarié de l'entreprise	Salariés temps plein	Salariés temps partiel	Salariés temps plein et partiel	Rémunérations		
				En Millions de F.	En %	milliers de F. par salarié
de 6 à 9	1 902	83	1 985	200,1	9,9	100,8
de 10 à 19	2 069	59	2 128	208,6	10,3	98,0
de 20 à 49	5 286	83	5 369	528,6	26,2	98,5
de 50 à 99	2 552	18	2 570	256,4	12,7	99,7
de 100 à 199	2 957	16	2 973	287,0	14,2	96,5
200 et plus	5 186	39	5 225	537,3	26,6	102,8
TOTAL	19 952	298	20 250	2 018,0	100,0	99,7
Total 1987	18 794	328	19 122	1 849,5		96,7

Effectif salarié de l'entreprise	Répartition du personnel salarié total à temps plein			Dont personnel salarié roulant		
	Ensemble	Personnel salarié sédentaire	Personnel salarié roulant	Conducteurs zone longue	Zone courte et accompagnement	Conducteurs d'autobus et d'autocars
de 6 à 9	1 902	485	1 417	411	1 006	—
de 10 à 19	2 069	581	1 488	469	947	72
de 20 à 49	5 286	1 572	3 714	1 406	2 282	26
de 50 à 99	2 552	580	1 972	645	1 327	—
de 100 à 199	2 957	936	2 021	763	1 258	—
200 et plus	5 186	2 691	2 495	1 020	1 475	—
TOTAL	19 952	6 845	13 107	4 714	8 295	98
Total 1987	18 794	6 668	12 126	4 269	7 852	5

* voir page 37

Tableau 80
Parc Routier
Transports Routiers de Marchandises

Effectif salarié	Nombre d'entreprises	Camions			Remorques	Trac-teurs	Semi remorques	Auto-cars
		Jusqu'à 3 T 5	3 T 5 à 19 T	Plus de 19 T				
de 0 à 5	26 566	13 842	16 690	7 412	8 245	21 183	19 287	249
de 6 à 9	2 865	5 767	6 489	2 815	3 196	9 977	11 135	48
de 10 à 19	2 419	9 120	8 780	3 867	4 453	15 489	17 000	169
de 20 à 49	1 969	11 677	13 440	4 005	5 036	24 623	31 696	200
de 50 à 99	406	2 302	5 542	1 336	1 964	10 671	16 657	98
de 100 à 199	172	3 513	5 787	779	1 680	8 325	11 989	65
200 et plus	81	7 558	13 993	1 205	2 561	10 328	14 410	29
TOTAL	34 478	53 780	70 720	21 419	27 135	100 597	122 173	859
Total 1987	30 200	41 920	65 577	17 198	22 357	91 807	114 982	659

Transports Routiers de Marchandises en Zone Longue

Effectif salarié	Nombre d'entreprises	Camions			Remorques	Trac-teurs	Semi remorques	Auto-cars
		Jusqu'à 3 T 5	3 T 5 à 19 T	Plus de 19 T				
de 0 à 5	7 277	1 619	2 753	2 498	3 426	10 329	9 231	—
de 6 à 9	1 025	660	1 546	762	1 005	4 627	5 325	5
de 10 à 19	1 006	836	2 252	1 059	2 260	7 753	9 309	113
de 20 à 49	961	1 758	4 488	2 022	3 243	15 084	19 345	108
de 50 à 99	215	613	2 082	846	1 324	6 856	11 295	42
de 100 à 199	91	430	1 982	532	1 168	5 409	8 348	62
200 et plus	46	929	4 511	618	2 101	5 800	8 884	9
TOTAL	10 621	6 845	19 614	8 337	14 527	55 858	71 737	339
Total 1987	10 212	6 824	19 465	6 982	12 511	50 448	64 842	331

Transports Routiers de Marchandises en Zone Courte

Effectif salarié	Nombre d'entreprises	Camions			Remorques	Trac-teurs	Semi remorques	Auto-cars
		Jusqu'à 3 T 5	3 T 5 à 19 T	Plus de 19 T				
de 0 à 5	16 486	9 773	11 592	4 051	4 376	9 301	9 167	202
de 6 à 9	1 292	1 657	2 778	1 731	1 692	4 015	4 301	35
de 10 à 19	1 060	2 090	3 187	1 589	1 648	5 100	5 984	41
de 20 à 49	735	2 947	4 465	1 263	1 229	7 359	9 471	58
de 50 à 99	142	984	2 077	395	412	2 769	4 055	56
de 100 à 199	56	965	1 320	102	279	1 617	2 327	2
200 et plus	25	940	1 289	61	300	1 436	2 744	—
TOTAL	19 796	19 355	26 707	9 192	9 936	31 598	38 047	394
Total 1987	16 611	15 683	25 657	7 365	7 515	29 205	35 217	257

Tableau 80 (suite)

Parc Routier (suite)

Déménagement

Effectif salarié	Nombre d'entreprises	Camions			Remorques	Trac-teurs	Semi remorques	Auto-cars
		Jusqu'à 3 T 5	3 T 5 à 19 T	Plus de 19 T				
de 0 à 5	781	541	1 038	72	140	159	89	—
de 6 à 9	270	336	848	51	162	90	76	—
de 10 à 19	196	497	994	46	252	180	205	3
de 20 à 49	109	409	812	67	204	147	173	14
de 50 à 99	8	82	124	13	19	10	14	—
de 100 à 199	3	50	43	—	18	6	4	—
200 et plus	—	—	—	—	—	—	—	—
TOTAL	1 367	1 915	3 859	249	795	592	561	17
Total 1987	1 242	1 720	3 532	239	734	382	354	14

Location de Véhicules Industriels

Effectif salarié	Nombre d'entreprises	Camions			Remorques	Trac-teurs	Semi remorques	Auto-cars
		Jusqu'à 3 T 5	3 T 5 à 19 T	Plus de 19 T				
de 0 à 5	2 022	1 909	1 307	791	303	1 394	800	48
de 6 à 9	278	3 115	1 316	271	337	1 245	1 433	8
de 10 à 19	157	5 697	2 347	1 173	293	2 456	1 502	12
de 20 à 49	164	6 563	3 675	653	359	2 032	2 708	20
de 50 à 99	41	623	1 259	82	209	1 036	1 293	—
de 100 à 199	22	2 068	2 442	145	215	1 293	1 310	1
200 et plus	10	5 689	8 193	526	160	3 092	2 782	20
TOTAL	2 694	25 665	20 539	3 641	1 876	12 549	11 828	109
Total 1987	2 135	17 692	16 924	2 612	1 596	11 772	14 569	56

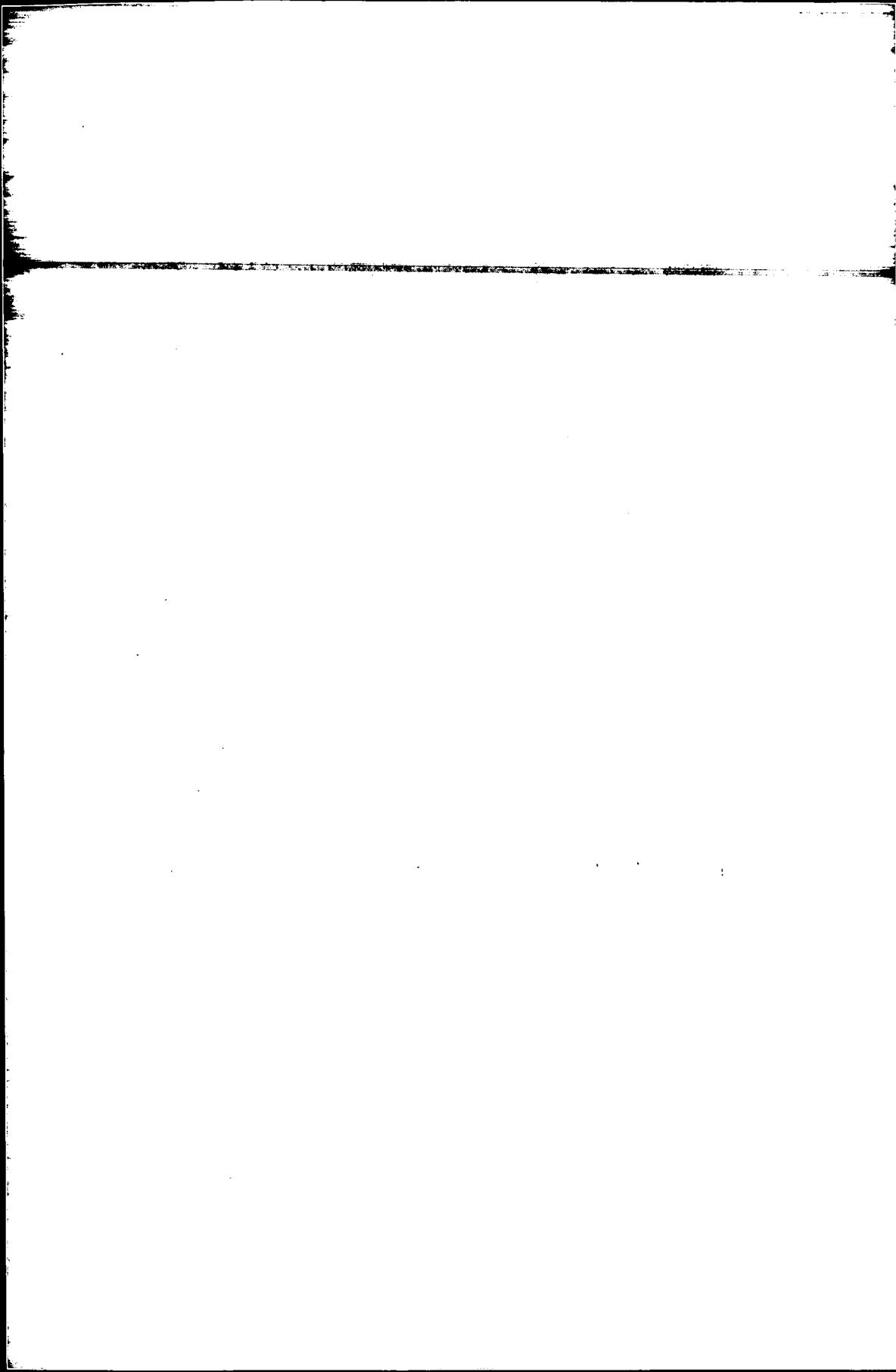

AUXILIAIRES DES TRANSPORTS TERRESTRES ET FLUVIAUX

SOMMAIRE

		page
Tableau 1	données d'ensemble	81
Tableaux de la série 10	structure du secteur	82
Tableaux de la série 20	données détaillées sur les entreprises de 0 à 5 salariés	85
Tableaux de la série 30	chiffre d'affaires	86
Tableaux de la série 40	compte global de résultats	89
Tableaux de la série 50	soldes comptables et ratios de gestion	92
Tableaux de la série 60	investissements	98
Tableaux de la série 70	effectifs et rémunérations	101
Tableau 80	parc routier	104

NOTE : certains résultats des tableaux suivants sont présentés selon sept classes d'effectif salarié de l'entreprise. Mais, pour tenir compte des règles du secret statistique (qui interdisent de publier un résultat portant sur moins de trois entreprises), certaines classes d'effectif ont été parfois regroupées.



Tableau 1

Données d'ensemble

Caractéristiques 1988		Ensemble	Collecte de fret terrestre et fluvial	Manutention terrestre et fluviale
Nombre d'entreprises de 0 à 5 salariés		442	411	31
	Résultats 1987	447	411	36
Nombre d'entreprises de plus de 5 salariés		841	719	122
	1987	788	673	115
Nombre total d'entreprises du secteur		1 283	1 130	153
	1987	1 235	1 084	151
Effectif total, salarié et non salarié du secteur		69 223	62 726	6 497
	1987	65 746	59 785	5 961
Rémunérations annuelles	en MF.	7 434,0	6 852,2	581,8
	1987	6 814,1	6 273,8	540,3
Recettes nettes des activités de transport et d'auxiliaires	en MF.	54 132,8	52 580,8	1 552,0
	1987	48 779,0	47 484,5	1 294,5
Chiffre d'affaires net, toutes activités	en MF.	55 565,3	53 863,9	1 701,4
	1987	49 940,4	48 494,5	1 445,9
Chiffre d'affaires net hors sous-traitance, toutes activités	en MF.	24 001,9	22 410,7	1 591,2
	1987	21 596,4	20 230,4	1 366,0
Investissement des entreprises	en MF.	1 467,2	1 382,7	84,6
	1987	1 293,8	1 233,1	60,7

Note : les recettes sont comptabilisées hors TVA, nettes des sommes versées pour le compte de clients mais y compris les recettes provenant d'opérations sous traitées à des tiers.

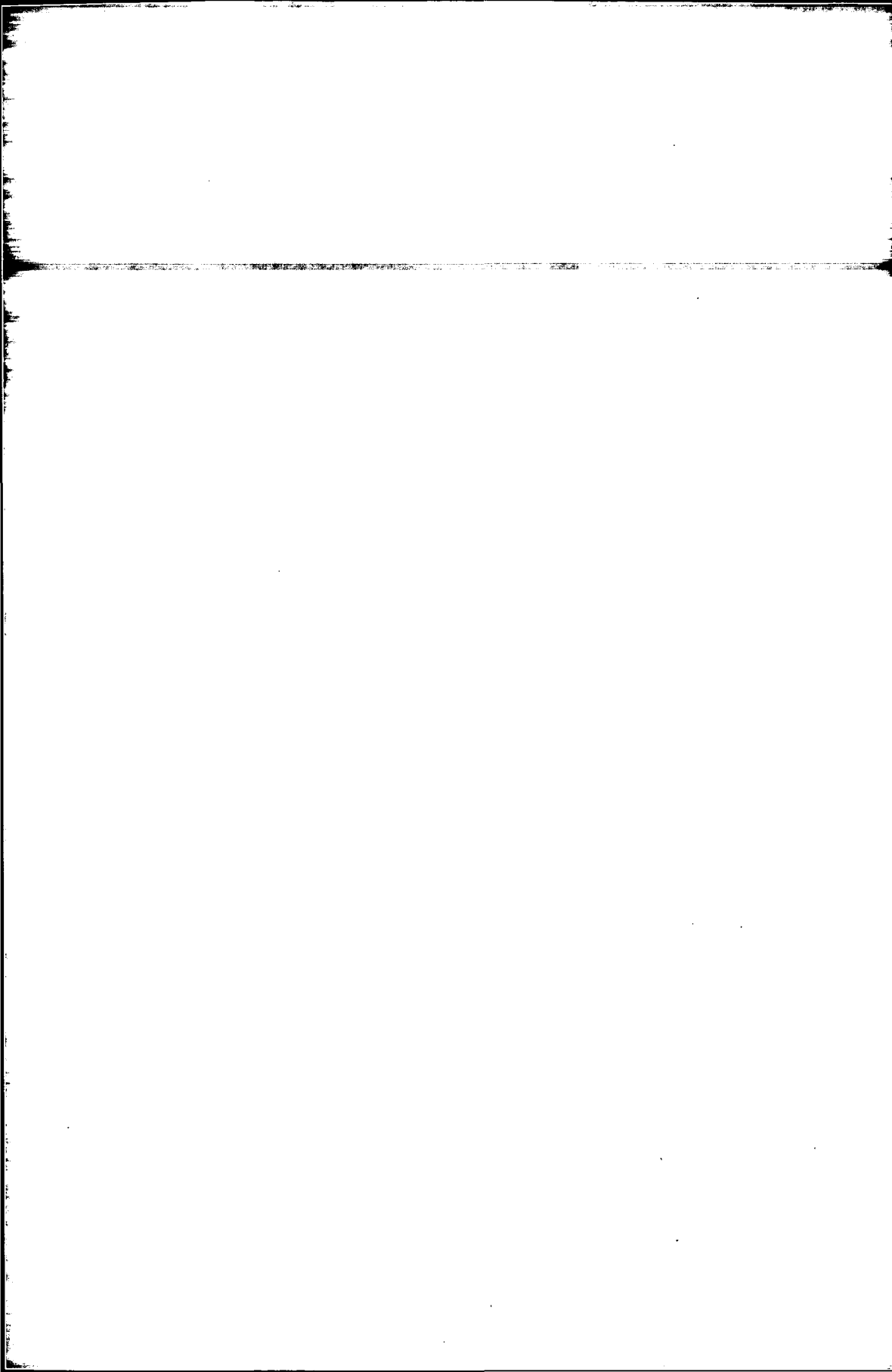
Tableau 10

Données principales sur les entreprises du secteur selon la taille des entreprises

Effectif salarié de l'entreprise	Entreprises		Effectif total Salarié et non salarié		Répartition de l'effectif total	
	En nombre	en %	En nombre	en %	non salarié	salarié
de 0 à 5	442	34,5	1 176	1,7	146	1 030
de 6 à 9	218	17,0	1 670	2,4	13	1 657
de 10 à 19	211	16,4	2 972	4,3	37	2 935
de 20 à 49	233	18,2	7 620	11,0	19	7 601
de 50 à 99	80	6,2	5 872	8,5	5	5 867
de 100 à 199	42	3,3	6 305	9,1	—	6 305
200 et plus	57	4,4	43 608	63,0	—	43 608
TOTAL	1 283	100,0	69 223	100,0	220	69 003
Total 1987	1 235		65 746		191	65 555

Effectif salarié de l'entreprise	Chiffre d'affaires net (hors taxes)			Répartition du C.A. net (hors taxes, en MF.)		C.A. net hors sous traitance	
	en Millions de F.	en %	milliers de F. par personne occupée	recettes des activités de transport et d'auxiliaires	recettes des autres activités	en Millions de F.	en milliers de F. par pers. occupée
de 0 à 5	2 041,9	3,7	1 736,3	2 023,2	18,7	542,0	460,9
de 6 à 9	2 113,8	3,8	1 265,7	2 051,9	61,8	662,0	396,4
de 10 à 19	3 222,7	5,8	1 084,4	3 151,5	71,3	1 193,1	401,4
de 20 à 49	5 664,4	10,2	743,4	5 482,6	181,7	2 729,5	358,2
de 50 à 99	5 099,0	9,2	868,4	4 933,1	166,0	2 151,4	366,4
de 100 à 199	3 925,9	7,1	622,7	3 841,1	84,7	1 984,2	314,7
200 et plus	33 497,5	60,3	768,2	32 649,3	848,2	14 739,7	338,0
TOTAL	55 565,3	100,0	802,7	54 132,8	1 432,5	24 001,9	346,7
Total 1987	49 940,4		759,6	48 779,0	1 161,4	21 596,4	328,5

Effectif salarié de l'entreprise	Investissements totaux			Répartition des investissements en Millions de francs	
	en Millions de francs	en %	milliers de F. par personne occupée	Matériel de transport	Autres investissements
de 0 à 5	29,8	2,0	25,3	12,1	17,7
de 6 à 9	47,0	3,2	28,1	32,8	14,2
de 10 à 19	96,2	6,6	32,4	38,0	58,2
de 20 à 49	153,8	10,5	20,2	69,3	84,4
de 50 à 99	157,4	10,7	26,8	77,3	80,1
de 100 à 199	115,5	7,9	18,3	54,2	61,3
200 et plus	867,6	59,1	19,9	324,4	543,2
TOTAL	1 467,2	100,0	21,2	608,0	859,2
Total 1987	1 293,8		19,7	591,2	702,7

Tableau 11

Données principales sur les entreprises du secteur selon la taille des entreprises

Effectif salarié de l'entreprise	Entreprises		Effectif total Salarié et non salarié		Répartition de l'effectif total	
	En nombre	en %	En nombre	en %	non salarié	salarié
de 0 à 5	411	36,4	1 097	1,7	138	959
de 6 à 9	190	16,8	1 463	2,3	10	1 453
de 10 à 19	177	15,7	2 504	4,0	35	2 469
de 20 à 49	193	17,1	6 319	10,1	8	6 311
de 50 à 99	68	6,0	5 045	8,0	2	5 043
de 100 à 199	39	3,5	5 832	9,3	—	5 832
200 et plus	52	4,6	40 466	64,5	—	40 466
TOTAL	1 130	100,0	62 726	100,0	193	62 533
Total 1987	1 084		59 785		170	59 615

Effectif salarié de l'entreprise	Chiffre d'affaires net (hors taxes)			Répartition du C.A. net (hors taxes, en MF.)		C.A. net hors sous traitance	
	en Millions de F.	en %	milliers de F. par personne occupée	recettes des activités de transport et d'auxiliaires	recettes des autres activités	en Millions de F.	en milliers de F. par pers. occupée
de 0 à 5	2 009,3	3,7	1 831,6	1 991,2	18,1	511,8	466,5
de 6 à 9	2 051,1	3,8	1 402,0	1 991,6	59,4	604,8	413,4
de 10 à 19	3 006,7	5,6	1 200,8	2 958,0	48,7	997,8	398,5
de 20 à 49	5 218,9	9,7	825,9	5 079,8	139,1	2 339,7	370,3
de 50 à 99	4 867,7	9,0	964,9	4 718,1	149,6	1 928,4	382,2
de 100 à 199	3 814,4	7,1	654,0	3 754,6	59,8	1 874,6	321,4
200 et plus	32 895,8	61,1	812,9	32 087,5	808,3	14 153,7	349,8
TOTAL	53 863,9	100,0	858,7	52 580,8	1 283,1	22 410,7	357,3
Total 1987	48 494,5		811,1	47 484,5	1 010,0	20 230,4	338,4

Effectif salarié de l'entreprise	Investissements totaux			Répartition des investissements en Millions de francs	
	en Millions de francs	en %	milliers de F. par personne occupée	Matériel de transport	Autres investissements
de 0 à 5	27,0	2,0	24,6	10,3	16,6
de 6 à 9	39,2	2,8	26,8	26,5	12,7
de 10 à 19	71,2	5,2	28,4	22,4	48,9
de 20 à 49	139,2	10,1	22,0	63,7	75,5
de 50 à 99	141,2	10,2	28,0	74,1	67,1
de 100 à 199	112,7	8,2	19,3	53,6	59,1
200 et plus	852,1	61,6	21,1	317,2	534,9
TOTAL	1 382,7	100,0	22,0	567,8	814,8
Total 1987	1 233,1		20,6	558,1	675,0

Tableau 12

Données principales sur les entreprises du secteur selon la taille des entreprises

Effectif salarié de l'entreprise	Entreprises		Effectif total Salarié et non salarié		Répartition de l'effectif total	
	En nombre	en %	En nombre	en %	non salarié	salarié
de 0 à 5	31	20,3	79	1,2	8	71
de 6 à 9	28	18,3	207	3,2	3	204
de 10 à 19	34	22,2	468	7,2	2	466
de 20 à 49	40	26,1	1 301	20,0	11	1 290
de 50 à 99	12	7,8	827	12,7	3	824
de 100 à 199	3	2,0	473	7,3	—	473
200 et plus	5	3,3	3 142	48,4	—	3 142
TOTAL	153	100,0	6 497	100,0	27	6 470
Total 1987	151		5 961		21	5 940

Effectif salarié de l'entreprise	Chiffre d'affaires net (hors taxes)			Répartition du C.A. net (hors taxes, en MF.)		C.A. net hors sous traitance	
	en Millions de F.	en %	milliers de F. par personne occupée	recettes des activités de transport et d'auxiliaires	recettes des autres activités	en Millions de F.	en milliers de F. par pers. occupée
de 0 à 5	32,6	1,9	413,0	32,0	0,6	30,2	382,0
de 6 à 9	62,7	3,7	303,0	60,3	2,4	57,2	276,3
de 10 à 19	216,0	12,7	461,6	193,5	22,5	195,3	417,4
de 20 à 49	445,5	26,2	342,4	402,9	42,6	389,9	299,7
de 50 à 99	231,3	13,6	279,7	215,0	16,3	223,1	269,7
de 100 à 199	111,5	6,6	235,7	86,5	24,9	109,6	231,7
200 et plus	601,7	35,4	191,5	561,8	39,9	586,0	186,5
TOTAL	1 701,4	100,0	261,9	1 552,0	149,4	1 591,2	244,9
Total 1987	1 445,9		242,6	1 294,5	151,4	1 366,0	229,2

Effectif salarié de l'entreprise	Investissements totaux			Répartition des investissements en Millions de francs	
	en Millions de francs	en %	milliers de F. par personne occupée	Matériel de transport	Autres investissements
de 0 à 5	2,8	3,3	35,1	1,7	1,1
de 6 à 9	7,8	9,2	37,6	6,3	1,5
de 10 à 19	25,0	29,5	53,3	15,6	9,4
de 20 à 49	14,6	17,2	11,2	5,7	8,9
de 50 à 99	16,2	19,2	19,6	3,2	13,1
de 100 à 199	2,8	3,3	5,9	0,6	2,2
200 et plus	15,5	18,3	4,9	7,1	8,3
TOTAL	84,6	100,0	13,0	40,2	44,4
Total 1987	60,7		10,2	33,1	27,6

Tableau 20

Données détaillées sur les entreprises employant de 0 à 5 salariés

Effectif salarié de l'entreprise	Entreprises		Effectif total salarié et non salarié	
	en nombre	en %	en nombre	en %
0 salarié	45	10,2	46	3,9
1 salarié	95	21,5	118	10,0
2 salariés	111	25,1	239	20,3
3 à 5 salariés	191	43,2	773	65,7
TOTAL	442	100,0	1 176	100,0
Total 1987	447		1 470	

Effectif salarié de l'entreprise	Chiffre d'affaires net (hors taxes)			Répartition du C.A. net (hors taxes) en Millions de F.	
	Millions de F.	en %	En milliers de F. par personne occupée	Act. de transport et d'auxiliaires	Recettes des autres activités
0 salarié	206,7	10,1	4 493,8	206,1	0,6
1 salarié	355,6	17,4	3 013,7	351,6	4,0
2 salariés	302,3	14,8	1 264,9	301,2	1,1
3 à 5 salariés	1 177,3	57,7	1 523,0	1 164,3	13,0
TOTAL	2 041,9	100,0	1 736,3	2 023,2	18,7
Total 1987	1 822,7		1 239,9	1 797,1	25,5

Effectif salarié de l'entreprise	Investissements totaux			Répartition des investissements en Millions de F.		
	Millions de F.	en %	en milliers de F. par personne occupée	matériel de transport		autres investissements
				neuf	d'occasion	
0 salarié	2,2	7,3	47,3	—	—	2,2
1 salarié	9,1	30,5	77,0	0,8	—	8,3
2 salariés	3,7	12,4	15,4	0,6	1,5	1,5
3 à 5 salariés	14,8	49,8	19,2	7,3	1,8	5,7
TOTAL	29,8	100,0	25,3	8,7	3,4	17,7
Total 1987	62,6		42,6	8,8	3,4	50,5

Effectif salarié de l'entreprise	Répartition de l'effectif total employé		Rémunérations		
	Effectif non salarié	Effectif salarié	En Millions de F.	en %	En milliers de F. par salarié
0 salarié	37	9	1,8	1,4	—
1 salarié	24	94	12,6	9,3	134,0
2 salariés	23	216	28,6	21,0	132,3
3 à 5 salariés	62	711	92,9	68,3	130,6
TOTAL	146	1 030	135,9	100,0	131,9
Total 1987	126	1 344	154,3		114,8

Tableau 30

Répartition des recettes de transport et d'auxiliaires par taille d'entreprise et par activité

Effectif salarié de l'entreprise	Entreprises		Chiffre d'affaires net en MF	Recettes des activités de transport et d'auxiliaires	
	En nombre	En %		en MF	En %
de 0 à 5	442	34,5	2 041,9	2 023,2	3,7
de 6 à 9	218	17,0	2 113,8	2 051,9	3,8
de 10 à 19	211	16,4	3 222,7	3 151,5	5,8
de 20 à 49	233	18,2	5 664,4	5 482,6	10,1
de 50 à 99	80	6,2	5 099,0	4 933,1	9,1
de 100 à 199	42	3,3	3 925,9	3 841,1	7,1
200 et plus	57	4,4	33 497,5	32 649,3	60,3
TOTAL	1 283	100,0	55 565,3	54 132,8	100,0
Total 1987	1 235		49 940,4	48 779,0	

Activités de transport et d'auxiliaires exercées par les entreprises	Recettes pour cette activité	Part dans l'ensemble
Manutention terrestre et fluviale	1 227,6	2,2
Commissionnaires en douane et transitaires terrestres et fluviaux	11 823,9	21,3
Groupage et messagerie	20 901,5	37,6
Affrètement	10 939,7	19,7
Autres activités d'auxiliaires terrestres, entrepôts	1 458,7	2,7
Autres activités d'auxiliaires	4 418,4	7,9
Activité de transport	3 362,9	6,0
Ensemble des activités de transport et d'auxiliaires	54 132,8	97,4
Autres activités	1 432,5	2,6
ENSEMBLE DES ACTIVITÉS	55 565,3	100,0
Total 1987	49 940,4	

Recettes non soumises à TVA pour quelques activités significatives

Commissionnaires en douane et transitaires terrestres et fluviaux	7 146,1
Groupage et messagerie	3 526,0
Autres activités d'auxiliaires	3 105,5
Affrètement	4 025,4
Activités de transport	683,1

Tableau 31

Répartition des recettes de transport et d'auxiliaires par taille d'entreprise et par activité

Effectif salarié de l'entreprise	Entreprises		Chiffre d'affaires net en MF	Recettes des activités de transport et d'auxiliaires	
	En nombre	En %		en MF	En %
de 0 à 5	411	36,4	2 009,3	1 991,2	3,8
de 6 à 9	190	16,8	2 051,1	1 991,6	3,8
de 10 à 19	177	15,7	3 006,7	2 958,0	5,6
de 20 à 49	193	17,1	5 218,9	5 079,8	9,7
de 50 à 99	68	6,0	4 867,7	4 718,1	9,0
de 100 à 199	39	3,5	3 814,4	3 754,6	7,1
200 et plus	52	4,6	32 895,8	32 087,5	61,0
TOTAL	1 130	100,0	53 863,9	52 580,8	100,0
Total 1987	1 084		48 494,5	47 484,5	

Activités de transport et d'auxiliaires exercées par les entreprises	Recettes pour cette activité	Part dans l'ensemble
Manutention terrestre et fluviale	329,2	0,6
Commissionnaires en douane et transitaires terrestres et fluviaux	11 814,0	22,5
Groupage et messagerie	20 864,6	39,7
Affrètement	10 936,9	20,8
Autres activités d'auxiliaires terrestres, entrepôts	1 396,2	2,7
Autres activités d'auxiliaires	3 964,0	7,5
Activité de transport	3 275,9	6,2
Ensemble des activités de transport et d'auxiliaires	52 580,8	97,6
Autres activités	1 283,1	2,4
ENSEMBLE DES ACTIVITÉS	53 863,9	100,0
Total 1987	48 494,5	

Recettes non soumises à TVA pour quelques activités significatives

Commissionnaires en douane et transitaires terrestres et fluviaux	7 142,2
Groupage et messagerie	3 491,3
Autres activités d'auxiliaires	2 949,3
Affrètement	4 025,0
Activités de transport	659,8

Tableau 32

Répartition des recettes de transport et d'auxiliaires par taille d'entreprise et par activité

Effectif salarié de l'entreprise	Entreprises		Chiffre d'affaires net en MF	Recettes des activités de transport et d'auxiliaires	
	En nombre	En %		en MF	En %
de 0 à 5	31	20,3	32,6	32,0	2,1
de 6 à 9	28	18,3	62,7	60,3	3,9
de 10 à 19	34	22,2	216,0	193,5	12,5
de 20 à 49	40	26,1	445,5	402,9	26,0
de 50 à 99	12	7,8	231,3	215,0	13,9
de 100 à 199	3	2,0	111,5	86,5	5,6
200 et plus	5	3,3	601,7	561,8	36,2
TOTAL	153	100,0	1 701,4	1 552,0	100,0
Total 1987	151		1 445,9	1 294,5	

Activités de transport et d'auxiliaires exercées par les entreprises	Recettes pour cette activité	Part dans l'ensemble
Manutention terrestre et fluviale	898,4	52,8
Commissionnaires en douane et transitaires terrestres et fluviaux	10,0	0,5
Groupage et messagerie	36,9	2,2
Affrètement	2,8	0,2
Autres activités d'auxiliaires terrestres, entrepôts	62,5	3,7
Autres activités d'auxiliaires	454,4	26,7
Activité de transport	87,0	5,1
Ensemble des activités de transport et d'auxiliaires	1 552,0	91,2
Autres activités	149,4	8,8
ENSEMBLE DES ACTIVITÉS	1 701,4	100,0
Total 1987	1 445,9	

Recettes non soumises à TVA pour quelques activités significatives

Commissionnaires en douane et transitaires terrestres et fluviaux	3,8
Groupage et messagerie	34,7
Autres activités d'auxiliaires	156,2
Affrètement	0,4
Activités de transport	23,3

Tableau 40

Compte global de résultats du secteur

Compte de charges	Millions de F.
Achats de marchandises	704,1
Variations de stocks sur marchandises	-3,8
Achats de matières premières et approvisionnements	861,2
Variations de stocks sur matières premières	4,0
Autres achats et charges externes	39 108,1
Impôts, taxes et versements assimilés	934,2
Salaires et traitements	7 797,4
Charges sociales	3 386,1
Dotations sur immobilisations (amortissements)	1 019,6
Dotations sur immobilisations (provisions)	7,5
Dotations sur actifs circulants (provisions)	257,7
Dotations pour risques et charges (provisions)	150,9
Autres charges	250,6
Total des charges d'exploitation	54 477,6
Quotes-parts de résultats sur opérations faites en commun	43,6
Charges financières	616,0
Charges exceptionnelles	687,3
Participation des salariés aux fruits de l'expansion	90,3
Impôts sur les bénéfices	728,8
TOTAL DES CHARGES	56 643,6
Résultat net	956,6
Total des charges 1987	50 736,2
Résultat net 1987	858,5

Dont

Achats de carburants	610,4
Sous-traitance générale, achats d'études et de prestations	31 563,3
Redevance de crédit-bail sur matériel de transport	111,2
Location de matériel de transport	779,3
Entretien de matériel de transport	552,5
Assurances véhicules et marchandises	624,1

Compte de produits	Millions de F.
Chiffre d'affaires net	55 565,3
Production stockée	6,2
Production immobilisée	3,1
Subventions d'exploitation	35,7
Reprises sur amortissements, transferts de charges	554,3
Autres produits	179,8
Total des produits d'exploitation	56 344,4
Quotes-parts de résultats sur opérations faites en commun	16,3
Produits financiers	566,9
Produits exceptionnels	672,6
TOTAL DES PRODUITS	57 600,2
Total des produits 1987	51 594,7

Tableau 41

Compte global de résultats du secteur

Compte de charges	Millions de F.
Achats de marchandises	659,3
Variations de stocks sur marchandises	-4,0
Achats de matières premières et approvisionnements	821,6
Variations de stocks sur matières premières	3,7
Autres achats et charges externes	38 601,5
Impôts, taxes et versements assimilés	884,1
Salaires et traitements	7 180,1
Charges sociales	3 081,9
Dotations sur immobilisations (amortissements)	967,3
Dotations sur immobilisations (provisions)	7,5
Dotations sur actifs circulants (provisions)	253,0
Dotations pour risques et charges (provisions)	144,7
Autres charges	242,5
Total des charges d'exploitation	52 843,0
Quotes-parts de résultats sur opérations faites en commun	42,7
Charges financières	597,3
Charges exceptionnelles	659,5
Participation des salariés aux fruits de l'expansion	86,0
Impôts sur les bénéfices	701,2
TOTAL DES CHARGES	54 929,7
Résultat net	905,8
Total des charges 1987	49 287,4
Résultat net 1987	810,7

Dont

Achats de carburants	591,1
Sous-traitance générale, achats d'études et de prestations	31 453,1
Redevance de crédit-bail sur matériel de transport	93,0
Location de matériel de transport	736,2
Entretien de matériel de transport	522,2
Assurances véhicules et marchandises	600,2

Compte de produits	Millions de F.
Chiffre d'affaires net	53 863,9
Production stockée	6,5
Production immobilisée	2,7
Subventions d'exploitation	35,5
Reprises sur amortissements, transferts de charges	534,8
Autres produits	174,8
Total des produits d'exploitation	54 618,2
Quotes-parts de résultats sur opérations faites en commun	16,3
Produits financiers	557,0
Produits exceptionnels	644,0
TOTAL DES PRODUITS	55 835,5
Total des produits 1987	50 098,1

Tableau 42

Compte global de résultats du secteur

Compte de charges	Millions de F.
Achats de marchandises	44,8
Variations de stocks sur marchandises	0,3
Achats de matières premières et approvisionnements	39,7
Variations de stocks sur matières premières	0,3
Autres achats et charges externes	506,6
Impôts, taxes et versements assimilés	50,1
Salaires et traitements	617,3
Charges sociales	304,2
Dotations sur immobilisations (amortissements)	52,3
Dotations sur immobilisations (provisions)	—
Dotations sur actifs circulants (provisions)	4,7
Dotations pour risques et charges (provisions)	6,2
Autres charges	8,1
Total des charges d'exploitation	1 634,6
Quotes-parts de résultats sur opérations faites en commun	0,9
Charges financières	18,7
Charges exceptionnelles	27,8
Participation des salariés aux fruits de l'expansion	4,3
Impôts sur les bénéficiaires	27,6
TOTAL DES CHARGES	1 713,9
Résultat net	50,8
Total des charges 1987	1 448,8
Résultat net 1987	47,8

Dont

Achats de carburants	19,2
Sous-traitance générale, achats d'études et de prestations	110,2
Redevance de crédit-bail sur matériel de transport	18,2
Location de matériel de transport	43,1
Entretien de matériel de transport	30,3
Assurances véhicules et marchandises	23,9

Compte de produits	Millions de F.
Chiffre d'affaires net	1 701,4
Production stockée	-0,3
Production immobilisée	0,4
Subventions d'exploitation	0,3
Reprises sur amortissements, transferts de charges	19,5
Autres produits	5,0
Total des produits d'exploitation	1 726,2
Quotes-parts de résultats sur opérations faites en commun	—
Produits financiers	9,9
Produits exceptionnels	28,6
TOTAL DES PRODUITS	1 764,7
Total des produits 1987	1 496,6

Tableau 50A

Détermination des principaux soldes comptables

Valeur ajoutée hors taxes (VAHT)

En Millions de francs

Achats de marchandises nets de variations de stocks	700,3	Chiffre d'affaires net	55 565,3
Achats de matières premières nets de variations de stocks	865,2	Production stockée	6,2
Autres achats et charges externes	39 108,1	Production immobilisée	3,1
Solde : VAHT	14 901,0		
TOTAL	55 574,6	TOTAL	55 574,6
VAHT 1987	13 617,4		

Valeur ajoutée brute au coût des facteurs (VABCF)

Impôts, taxes et versements assimilés	934,2	VAHT	14 901,0
Solde : VABCF	14 002,6	Subventions d'exploitation	35,7
TOTAL	14 936,7	TOTAL	14 936,7
VABCF 1987	12 777,0		

Excédent brut d'exploitation (EBE)

Salaires et traitements	7 797,4	VABCF	14 002,6
Charges sociales	3 386,1		
Solde : EBE	2 819,1		
TOTAL	14 002,6	TOTAL	14 002,6
EBE 1987	2 650,4		

Profit brut courant avant impôt sur les bénéfices (PBCAI)

Autres charges	250,6	EBE	2 819,1
Quotes-parts de résultats sur opérations faites en commun	43,6	Autres produits	179,8
Charges financières	616,0	Quotes-parts de résultats sur opérations faites en commun	16,3
Solde : PBCAI	2 671,9	Produits financiers	566,9
TOTAL	3 582,1	TOTAL	3 582,1
PBCAI 1987	2 449,7		

Résultat net

Amortissements	1 019,6	PBCAI	2 671,9
Provisions	416,1	Reprises sur amortissements, transferts de charges	554,3
Charges exceptionnelles	687,3	Produits exceptionnels	672,6
Participation des salariés aux fruits de l'expansion	90,3		
Impôts sur les bénéfices	728,8		
Solde : Résultat net	956,6		
TOTAL	3 898,8	TOTAL	3 898,8
Résultat net 1987	858,5		

Tableau 50B

Valeur ajoutée brute au coût des facteurs
Excédent brut d'exploitation, selon la taille des entreprises

Effectif salarié de l'entreprise	Valeur ajoutée brute au coût des facteurs (VABCF)			Excédent brut d'exploitation (EBE)		
	Millions de F.	En %	milliers de F. par personne occupée	Millions de F.	En %	milliers de F. par personne occupée
de 0 à 5	300,5	2,1	255,5	102,3	3,6	87,0
de 6 à 9	381,1	2,7	228,2	87,7	3,1	52,5
de 10 à 19	693,5	5,0	233,3	168,2	6,0	56,6
de 20 à 49	1 581,5	11,3	207,5	294,3	10,4	38,6
de 50 à 99	1 285,2	9,2	218,9	353,0	12,5	60,1
de 100 à 199	1 249,9	8,9	198,2	220,7	7,8	35,0
200 et plus	8 510,8	60,8	195,2	1 592,8	56,5	36,5
TOTAL	14 002,6	100,0	202,3	2 819,1	100,0	40,7
Total 1987	12 777,0		194,3	2 650,4		40,3

Tableau 50C

Principaux ratios de gestion selon la taille des entreprises
en %

Effectif salarié de l'entreprise	Frais de personnel	EBE	Frais financiers	Profit brut courant avant impôt	Dotations aux amortissements	Investissements
	VABCF	VABCF	VABCF	VABCF	VABCF	VABCF
de 0 à 5	66,0	34,0	5,2	33,2	8,7	9,9
de 6 à 9	77,0	23,0	6,3	23,7	6,2	12,3
de 10 à 19	75,7	24,3	6,2	23,1	6,6	13,9
de 20 à 49	81,4	18,6	4,3	17,1	6,7	9,7
de 50 à 99	72,5	27,5	4,7	25,7	8,4	12,2
de 100 à 199	82,3	17,7	5,4	14,4	6,5	9,2
200 et plus	81,3	18,7	4,0	18,1	7,4	10,2
TOTAL	79,9	20,1	4,4	19,1	7,3	10,5
Total 1987	79,3	20,7	4,3	19,2	6,9	10,1

Tableau 51A

Détermination des principaux soldes comptables

Valeur ajoutée hors taxes (VAHT)

En Millions de francs

Achats de marchandises nets de variations de stocks	655,2	Chiffre d'affaires net	53 863,9
Achats de matières premières nets de variations de stocks	825,2	Production stockée	6,5
Autres achats et charges externes	38 601,5	Production immobilisée	2,7
Solde : VAHT	13 791,1		
TOTAL	53 873,1	TOTAL	53 873,1
VAHT 1987	12 595,7		

Valeur ajoutée brute au coût des facteurs (VABCF)

Impôts, taxes et versements assimilés	884,1	VAHT	13 791,1
Solde : VABCF	12 942,6	Subventions d'exploitation	35,5
TOTAL	13 826,6	TOTAL	13 826,6
VABCF 1987	11 801,3		

Excédent brut d'exploitation (EBE)

Salaires et traitements	7 180,1	VABCF	12 942,6
Charges sociales	3 081,9		
Solde : EBE	2 680,6		
TOTAL	12 942,6	TOTAL	12 942,6
EBE 1987	2 521,8		

Profit brut courant avant impôt sur les bénéfices (PBCAI)

Autres charges	242,5	EBE	2 680,6
Quotes-parts de résultats sur opérations faites en commun	42,7	Autres produits	174,8
Charges financières	597,3	Quotes-parts de résultats sur opérations faites en commun	16,3
Solde : PBCAI	2 546,2	Produits financiers	557,0
TOTAL	3 428,7	TOTAL	3 428,7
PBCAI 1987	2 335,4		

Résultat net

Amortissements	967,3	PBCAI	2 546,2
Provisions	405,2	Reprises sur amortissements, transferts de charges	534,8
Charges exceptionnelles	659,5	Produits exceptionnels	644,0
Participation des salariés aux fruits de l'expansion	86,0		
Impôts sur les bénéfices	701,2		
Solde : Résultat net	905,8		
TOTAL	3 725,0	TOTAL	3 725,0
Résultat net 1987	810,7		

Tableau 51B

Valeur ajoutée brute au coût des facteurs
Excédent brut d'exploitation, selon la taille des entreprises

Effectif salarié de l'entreprise	Valeur ajoutée brute au coût des facteurs (VABCF)			Excédent brut d'exploitation (EBE)		
	Millions de F.	En %	milliers de F. par personne occupée	Millions de F.	En %	milliers de F. par personne occupée
de 0 à 5	282,8	2,2	257,8	95,2	3,6	86,8
de 6 à 9	344,8	2,7	235,7	78,6	2,9	53,7
de 10 à 19	586,5	4,5	234,2	132,6	4,9	52,9
de 20 à 49	1 361,8	10,5	215,5	271,5	10,1	43,0
de 50 à 99	1 163,7	9,0	230,7	344,0	12,8	68,2
de 100 à 199	1 172,8	9,1	201,1	211,7	7,9	36,3
200 et plus	8 030,2	62,0	198,4	1 547,1	57,7	38,2
TOTAL	12 942,6	100,0	206,3	2 680,6	100,0	42,7
Total 1987	11 801,3		197,4	2 521,8		42,2

Tableau 51C

Principaux ratios de gestion selon la taille des entreprises
en %

Effectif salarié de l'entreprise	Frais de personnel	EBE	Frais financiers	Profit brut courant avant impôt	Dotations aux amortissements	Investissements
	VABCF	VABCF	VABCF	VABCF	VABCF	VABCF
de 0 à 5	66,3	33,7	5,3	33,0	8,4	9,5
de 6 à 9	77,2	22,8	6,5	24,0	5,4	11,4
de 10 à 19	77,4	22,6	6,6	21,7	5,3	12,1
de 20 à 49	80,1	19,9	4,6	18,7	6,9	10,2
de 50 à 99	70,4	29,6	4,9	27,4	8,7	12,1
de 100 à 199	82,0	18,0	5,7	14,8	6,8	9,6
200 et plus	80,7	19,3	4,1	18,6	7,7	10,6
TOTAL	79,3	20,7	4,6	19,7	7,5	10,7
Total 1987	78,6	21,4	4,5	19,8	7,1	10,4

Tableau 52A

Détermination des principaux soldes comptables

Valeur ajoutée hors taxes (VAHT)

En Millions de francs

Achats de marchandises nets de variations de stocks	45,0	Chiffre d'affaires net	1 701,4
Achats de matières premières nets de variations de stocks	40,0	Production stockée	-0,3
Autres achats et charges externes	506,6	Production immobilisée	0,4
Solde : VAHT	1 109,9		
TOTAL	1 701,5	TOTAL	1 701,5
VAHT 1987	1 021,7		

Valeur ajoutée brute au coût des facteurs (VABCF)

Impôts, taxes et versements assimilés	50,1	VAHT	1 109,9
Solde : VABCF	1 060,0	Subventions d'exploitation	0,3
TOTAL	1 110,1	TOTAL	1 110,1
VABCF 1987	975,8		

Excédent brut d'exploitation (EBE)

Salaires et traitements	617,3	VABCF	1 060,0
Charges sociales	304,2		
Solde : EBE	138,5		
TOTAL	1 060,0	TOTAL	1 060,0
EBE 1987	128,6		

Profit brut courant avant impôt sur les bénéfices (PBCAI)

Autres charges	8,1	EBE	138,5
Quotes-parts de résultats sur opérations faites en commun	0,9	Autres produits	5,0
Charges financières	18,7	Quotes-parts de résultats sur opérations faites en commun	—
Solde : PBCAI	125,7	Produits financiers	9,9
TOTAL	153,4	TOTAL	153,4
PBCAI 1987	114,3		

Résultat net

Amortissements	52,3	PBCAI	125,7
Provisions	10,9	Reprises sur amortissements, transferts de charges	19,5
Charges exceptionnelles	27,8	Produits exceptionnels	28,6
Participation des salariés aux fruits de l'expansion	4,3		
Impôts sur les bénéfices	27,6		
Solde : Résultat net	50,8		
TOTAL	173,8	TOTAL	173,8
Résultat net 1987	151,7		

Tableau 52B

Valeur ajoutée brute au coût des facteurs
Excédent brut d'exploitation, selon la taille des entreprises

Effectif salarié de l'entreprise	Valeur ajoutée brute au coût des facteurs (VABCF)			Excédent brut d'exploitation (EBE)		
	Millions de F.	En %	milliers de F. par personne occupée	Millions de F.	En %	milliers de F. par personne occupée
de 0 à 5	17,7	1,7	224,2	7,1	5,1	89,6
de 6 à 9	36,4	3,4	175,7	9,2	6,6	44,3
de 10 à 19	106,9	10,1	228,5	35,7	25,8	76,2
de 20 à 49	219,7	20,7	168,9	22,8	16,4	17,5
de 50 à 99	121,5	11,5	147,0	9,0	6,5	10,9
de 100 à 199	77,1	7,3	163,1	9,1	6,6	19,2
200 et plus	480,6	45,3	153,0	45,7	33,0	14,5
TOTAL	1 060,0	100,0	163,2	138,5	100,0	21,3
Total 1987	975,8		163,7	128,6		21,6

Tableau 52C

Principaux ratios de gestion selon la taille des entreprises
en %

Effectif salarié de l'entreprise	Frais de personnel	EBE	Frais financiers	Profit brut courant avant impôt	Dotations aux amortissements	Investissements
	VABCF	VABCF	VABCF	VABCF	VABCF	VABCF
de 0 à 5	60,0	40,0	4,9	35,4	13,9	15,6
de 6 à 9	74,8	25,2	4,7	20,5	14,6	21,4
de 10 à 19	66,6	33,4	4,1	30,6	13,3	23,3
de 20 à 49	89,6	10,4	2,5	7,2	5,5	6,6
de 50 à 99	92,6	7,4	2,0	9,2	6,1	13,4
de 100 à 199	88,2	11,8	0,9	8,3	2,2	3,6
200 et plus	90,5	9,5	0,6	9,5	1,9	3,2
TOTAL	86,9	13,1	1,8	11,9	4,9	8,0
Total 1987	86,8	13,2	2,2	11,7	4,8	6,2

Tableau 60

**Décomposition des investissements par type d'investissements
et par taille d'entreprise**

En Millions de F.

Type d'investissements	Effectif salarié	0 à 5	6 à 9	10 à 19	20 à 49	50 à 99	100 à 199	200 et plus	Ensemble
Terrains, bâtiments et ouvrages existants		0,1	0,8	22,4	15,5	4,8	3,3	61,4	108,3
Construction, génie civil		1,6	4,2	4,0	21,0	30,9	14,4	182,2	258,3
Matériel de transport - neuf		8,7	14,8	33,5	61,8	70,0	52,6	314,7	556,0
- occasion		3,4	18,1	4,5	7,6	7,3	1,6	9,6	52,0
Autre outillage et matériel		5,5	6,1	16,9	35,3	33,4	32,1	258,8	388,1
Autres immobilisa- tions corporelles		10,5	3,2	14,9	12,7	11,0	11,5	40,8	104,5
Total des investissements		29,8	47,0	96,2	153,8	157,4	115,5	867,6	1 467,2
Total 1987		62,6	32,3	55,4	112,4	125,0	98,4	807,6	1 293,8

Tableau 61

**Décomposition des investissements par type d'investissements
et par taille d'entreprise**

En Millions de F.

Type d'investissements	Effectif salarié	0 à 5	6 à 9	10 à 19	20 à 49	50 à 99	100 à 199	200 et plus	Ensemble
Terrains, bâtiments et ouvrages existants		—	0,8	21,9	15,2	4,8	3,3	61,4	107,3
Construction, génie civil		1,6	3,9	2,8	18,9	29,2	14,3	180,9	251,6
Matériel de transport	- neuf	8,2	8,5	19,7	57,0	68,0	52,0	307,7	521,2
	- occasion	2,2	18,0	2,6	6,7	6,2	1,6	9,5	46,7
Autre outillage et matériel		4,6	5,4	9,6	29,5	22,3	30,1	254,0	355,5
Autres immobilisa- tions corporelles		10,4	2,6	14,6	12,0	10,7	11,5	38,6	100,4
Total des investissements		27,0	39,2	71,2	139,2	141,2	112,7	852,1	1 382,7
Total 1987		56,3	27,3	39,8	93,6	118,1	94,9	803,2	1 233,1

Tableau 62

**Décomposition des investissements par type d'investissements
et par taille d'entreprise**

En Millions de F.

Type d'investissements	Effectif salarie	0 à 5	6 à 9	10 à 19	20 à 49	50 à 99	100 à 199	200 et plus	Ensemble
Terrains, bâtiments et ouvrages existants		0,1	—	0,6	0,3	—	—	—	1,0
Construction, génie civil		—	0,2	1,2	2,1	1,7	0,1	1,3	6,7
Matériel de transport - neuf		0,5	6,3	13,7	4,8	2,0	0,6	7,0	34,8
- occasion		1,2	0,1	1,9	0,9	1,2	—	0,1	5,3
Autre outillage et matériel		0,9	0,7	7,3	5,8	11,1	2,0	4,8	32,6
Autres immobilisa- tions corporelles		0,1	0,6	0,3	0,7	0,2	0,1	2,2	4,1
Total des investissements		2,8	7,8	25,0	14,6	16,2	2,8	15,5	84,6
Total 1987		6,4	5,0	15,6	18,9	6,9	3,5	4,5	60,7

Tableau 70

Effectifs occupés selon la taille des entreprises

Effectif salarié de l'entreprise	Entreprises		Effectif total salarié et non salarié à temps plein		Répartition de l'effectif total à temps plein	
	En nombre	En %	En nombre	En %	non salarié	salarié
de 0 à 5	442	34,5	1 077	1,6	146	931
de 6 à 9	218	17,0	1 571	2,3	13	1 558
de 10 à 19	211	16,4	2 882	4,2	37	2 845
de 20 à 49	233	18,2	7 481	11,0	19	7 462
de 50 à 99	80	6,2	5 756	8,5	5	5 751
de 100 à 199	42	3,3	6 246	9,2	—	6 246
200 et plus	57	4,4	42 801	63,1	—	42 801
TOTAL	1 283	100,0	67 814	100,0	220	67 594
Total 1987	1 235		64 509		191	64 318

Effectif salarié de l'entreprise	Salariés temps plein	Salariés temps partiel	Salariés temps plein et partiel	Rémunérations		
				En Millions de F.	En %	milliers de F. par salarié
de 0 à 5	931	99	1 030	135,9	1,8	131,9
de 6 à 9	1 558	99	1 657	204,7	2,8	123,5
de 10 à 19	2 845	90	2 935	358,5	4,8	122,2
de 20 à 49	7 462	139	7 601	844,7	11,4	111,1
de 50 à 99	5 751	116	5 867	622,1	8,4	106,0
de 100 à 199	6 246	59	6 305	698,3	9,4	110,8
200 et plus	42 801	807	43 608	4 569,8	61,4	104,8
TOTAL	67 594	1 409	69 003	7 434,0	100,0	107,7
Total 1987	64 318	1 237	65 555	6 814,1		103,9

Effectif salarié de l'entreprise	Répartition du personnel salarié total à temps plein			Dont personnel sédentaire		
	Ensemble	Personnel salarié sédentaire	Personnel salarié roulant	Personnel administratif et commercial	Manutentionnaires et dockers permanents	Autres sédentaires
de 0 à 5	931	874	57	795	44	35
de 6 à 9	1 558	1 198	360	1 010	116	72
de 10 à 19	2 845	2 477	368	1 984	293	200
de 20 à 49	7 462	5 979	1 483	4 091	1 245	643
de 50 à 99	5 751	4 613	1 138	3 115	847	651
de 100 à 199	6 246	5 082	1 164	3 776	773	533
200 et plus	42 801	31 151	11 650	21 835	5 733	3 583
TOTAL	67 594	51 374	16 220	36 606	9 051	5 717
Total 1987	64 318	48 714	15 604	34 636	8 711	5 367

Tableau 71

Effectifs occupés selon la taille des entreprises

Effectif salarié de l'entreprise	Entreprises		Effectif total salarié et non salarié à temps plein		Répartition de l'effectif total à temps plein	
	En nombre	En %	En nombre	En %	non salarié	salarié
de 0 à 5	411	36,4	1 005	1,6	138	867
de 6 à 9	190	16,8	1 380	2,2	10	1 370
de 10 à 19	177	15,7	2 425	3,9	35	2 390
de 20 à 49	193	17,1	6 209	10,1	8	6 201
de 50 à 99	68	6,0	4 975	8,1	2	4 973
de 100 à 199	39	3,5	5 774	9,4	—	5 774
200 et plus	52	4,6	39 880	64,7	—	39 880
TOTAL	1 130	100,0	61 648	100,0	193	61 455
Total 1987	1 084		58 798		170	58 628

Effectif salarié de l'entreprise	Salariés temps plein	Salariés temps partiel	Salariés temps plein et partiel	Rémunérations		
				En Millions de F.	En %	milliers de F. par salarié
de 0 à 5	867	92	959	128,7	1,9	134,2
de 6 à 9	1 370	83	1 453	185,6	2,7	127,7
de 10 à 19	2 390	79	2 469	309,6	4,5	125,4
de 20 à 49	6 201	110	6 311	714,8	10,4	113,3
de 50 à 99	4 973	70	5 043	548,7	8,0	108,8
de 100 à 199	5 774	58	5 832	654,2	9,5	112,2
200 et plus	39 880	586	40 466	4 310,7	63,0	106,5
TOTAL	61 455	1 078	62 533	6 852,2	100,0	109,6
Total 1987	58 628	987	59 615	6 273,8		105,2

Effectif salarié de l'entreprise	Répartition du personnel salarié total à temps plein			Dont personnel sédentaire		
	Ensemble	Personnel salarié sédentaire	Personnel salarié roulant	Personnel administratif et commercial	Manutentionnaires et dockers permanents	Autres sédentaires
de 0 à 5	867	815	52	789	8	18
de 6 à 9	1 370	1 047	323	938	57	52
de 10 à 19	2 390	2 084	306	1 895	78	111
de 20 à 49	6 201	4 869	1 332	3 846	708	315
de 50 à 99	4 973	3 857	1 116	2 930	577	350
de 100 à 199	5 774	4 613	1 161	3 723	435	455
200 et plus	39 880	28 295	11 585	21 567	4 707	2 021
TOTAL	61 455	45 580	15 875	35 688	6 570	3 322
Total 1987	58 628	43 348	15 280	33 583	6 389	3 376

Tableau 72

Effectifs occupés selon la taille des entreprises

Effectif salarié de l'entreprise	Entreprises		Effectif total salarié et non salarié à temps plein		Répartition de l'effectif total à temps plein	
	En nombre	En %	En nombre	En %	non salarié	salarié
de 0 à 5	31	20,3	72	1,2	8	64
de 6 à 9	28	18,3	191	3,1	3	188
de 10 à 19	34	22,2	457	7,4	2	455
de 20 à 49	40	26,1	1 272	20,6	11	1 261
de 50 à 99	12	7,8	781	12,7	3	778
de 100 à 199	3	2,0	472	7,7	—	472
200 et plus	5	3,3	2 921	47,4	—	2 921
TOTAL	153	100,0	6 166	100,0	27	6 139
Total 1987	151		5 711		21	5 690

Effectif salarié de l'entreprise	Salariés temps plein	Salariés temps partiel	Salariés temps plein et partiel	Rémunérations		
				En Millions de F.	En %	milliers de F. par salarié
de 0 à 5	64	7	71	7,2	1,2	101,7
de 6 à 9	188	16	204	19,2	3,3	93,9
de 10 à 19	455	11	466	48,9	8,4	105,0
de 20 à 49	1 261	29	1 290	129,8	22,3	100,6
de 50 à 99	778	46	824	73,4	12,6	89,1
de 100 à 199	472	1	473	44,1	7,6	93,3
200 et plus	2 921	221	3 142	259,1	44,6	82,5
TOTAL	6 139	331	6 470	581,8	100,0	89,9
Total 1987	5 690	250	5 940	540,5		91,0

Effectif salarié de l'entreprise	Répartition du personnel salarié total à temps plein			Dont personnel sédentaire		
	Ensemble	Personnel salarié sédentaire	Personnel salarié roulant	Personnel administratif et commercial	Manutentionnaires et dockers permanents	Autres sédentaires
de 0 à 5	64	59	5	6	36	17
de 6 à 9	188	151	37	72	59	20
de 10 à 19	455	393	62	89	215	89
de 20 à 49	1 261	1 110	151	245	537	328
de 50 à 99	778	756	22	185	270	301
de 100 à 199	472	469	3	53	338	78
200 et plus	2 921	2 856	65	268	1 026	1 562
TOTAL	6 139	5 794	345	918	2 481	2 395
Total 1987	5 690	5 366	324	1 053	2 322	1 991

Tableau 80
Parc Routier

Auxiliaires des Transports Terrestres et Fluviaux

Effectif salarié	Nombre d'entreprises	Camions			Remorques	Trac-teurs	Semi remorques	Auto-cars
		Jusqu'à 3 T 5	3 T 5 à 19 T	Plus de 19 T				
de 0 à 5	442	202	99	17	137	66	942	—
de 6 à 9	218	147	384	75	43	160	449	—
de 10 à 19	211	220	230	45	106	226	360	—
de 20 à 49	233	520	945	63	269	739	1 458	—
de 50 à 99	80	283	574	29	128	464	1 857	—
de 100 à 199	42	367	671	108	173	512	1 009	—
200 et plus	57	2 298	3 927	167	786	2 386	7 247	—
TOTAL	1 283	4 036	6 830	504	1 642	4 554	13 321	—
Total 1987	1 235	3 272	5 944	357	1 407	3 921	10 572	25

Collecte de Fret Terrestre et Fluvial

Effectif salarié	Nombre d'entreprises	Camions			Remorques	Trac-teurs	Semi remorques	Auto-cars
		Jusqu'à 3 T 5	3 T 5 à 19 T	Plus de 19 T				
de 0 à 5	411	171	81	12	108	56	940	—
de 6 à 9	190	111	360	75	43	128	417	20
de 10 à 19	177	145	210	15	99	158	246	—
de 20 à 49	193	440	870	42	239	632	1 301	90
de 50 à 99	68	240	565	29	122	447	1 833	—
de 100 à 199	39	349	665	108	164	509	1 003	—
200 et plus	52	2 215	3 917	163	783	2 371	7 235	43
TOTAL	1 130	3 671	6 667	444	1 558	4 301	12 974	153
Total 1987	1 084	2 940	5 805	326	1 360	3 728	10 333	25

Manutention Terrestre et Fluviale

Effectif salarié	Nombre d'entreprises	Camions			Remorques	Trac-teurs	Semi remorques	Auto-cars
		Jusqu'à 3 T 5	3 T 5 à 19 T	Plus de 19 T				
de 0 à 5	31	31	19	6	29	10	2	—
de 6 à 9	28	36	24	—	—	32	32	—
de 10 à 19	34	75	20	30	7	68	114	—
de 20 à 49	40	80	75	21	30	107	157	—
de 50 à 99	12	43	9	—	7	17	24	—
de 100 à 199	3	18	6	—	9	3	6	3
200 et plus	5	83	10	4	3	15	12	—
TOTAL	153	366	163	60	85	253	347	3
Total 1987	151	332	139	31	47	193	239	—