

---

ENQUÊTE ANNUELLE D'ENTREPRISE

---

# LES ENTREPRISES DE TRANSPORT

ANNÉE 1989



MINISTÈRE DE L'ÉQUIPEMENT, DU LOGEMENT, DES TRANSPORTS ET DE L'ESPACE

OBSERVATOIRE ÉCONOMIQUE ET STATISTIQUE DES TRANSPORTS  
55, RUE BRILLAT SAVARIN 75013 PARIS - TÉLÉPHONE : 45 89 89 27

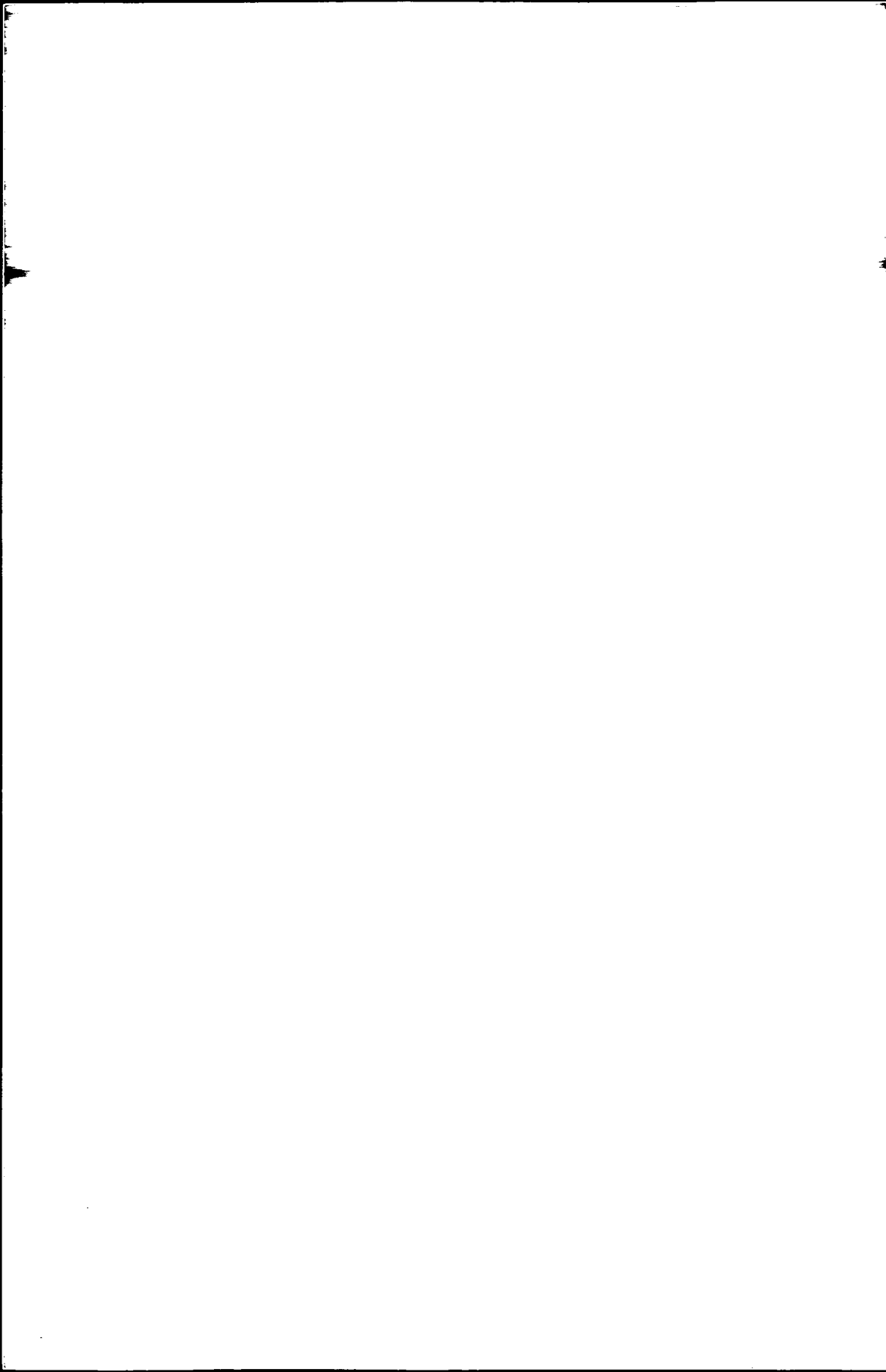

Juin 1991

**Enquête annuelle d'entreprise**

**LES ENTREPRISES  
de TRANSPORT  
en 1989**

Ministère de l'Équipement, du Logement, des Transports et de l'Espace  
Observatoire Economique et Statistique  
des Transports

*Cette enquête a été réalisée sous la direction de M<sup>me</sup> Buot de l'Épine.*

*L'exploitation de chacun des secteurs a été prise en charge par les personnes suivantes :*

- transports routiers de marchandises *M<sup>mes</sup> Buot de l'Épine, Geschwindermann, MM. Mahouahoua, Morlot ;*
- transports urbains et routiers de voyageurs *M<sup>me</sup> Pollet ;*
- transports fluviaux, transports maritimes, auxiliaires des transports maritimes *M<sup>me</sup> Pipari ;*
- transports aériens, auxiliaires des transports aériens, *M<sup>me</sup> Buot de l'Épine.*
- auxiliaires des transports terrestres et fluviaux *M<sup>me</sup> Bourdelois.*

*La gestion de la réception a été assurée par M<sup>me</sup> Caublot et M. Masse.*

*Les travaux informatiques ont été réalisés par M<sup>me</sup> Bialot et par M<sup>me</sup> Bourdelois.*

Responsable de la brochure : Brigitte Bourdelois, assistée de Christine Del Rio.

# SOMMAIRE GÉNÉRAL

	page
Présentation générale de l'enquête	
- L'enquête annuelle d'entreprise	5
- Le champ de l'EAE transport	6
- Présentation des questionnaires	7
- Modalités d'exécution de l'enquête	18
- Compte rendu de réalisation	19
- Définitions et concepts	20
<b>1</b> Résultats généraux sur les transports (RGx)	23
Résultats sectoriels	
<b>2</b> - Transports routiers de marchandises (TRM)	37
<b>3</b> - Auxiliaires des transports terrestres et fluviaux (ATTF)	79
<b>4</b> - Transports urbains et routiers de voyageurs (TURV)	105
<b>5</b> - Transports fluviaux de marchandises (TFM)	131
<b>6</b> - Transports maritimes (TM)	141
<b>7</b> - Auxiliaires des transports maritimes (ATM)	167
<b>8</b> - Transports aériens (TA)	199
<b>9</b> - Auxiliaires des Transports Aériens (ATA)	211
<b>10</b> Liste des 200 plus grandes entreprises de transport	223

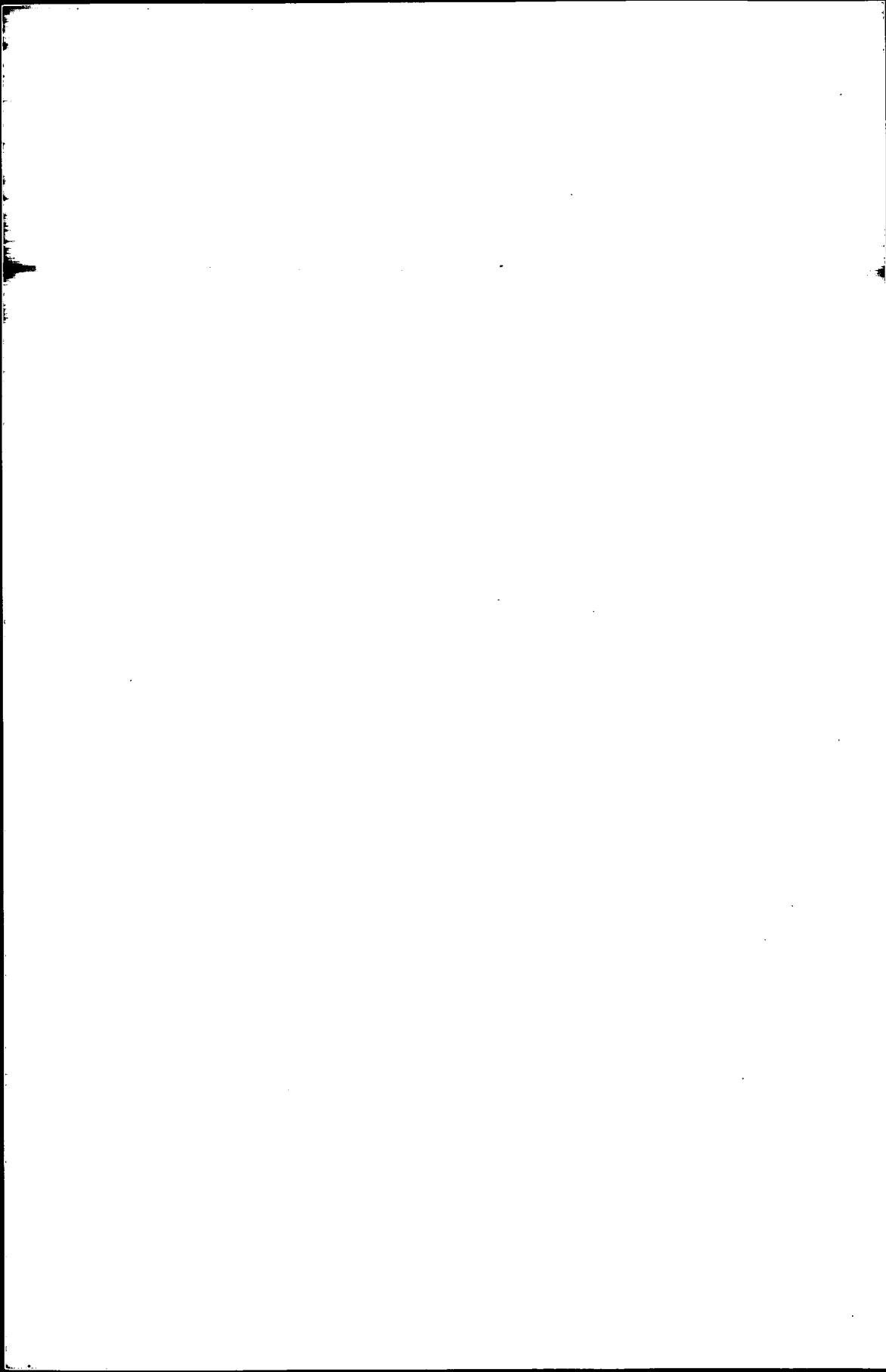

# L'ENQUÊTE ANNUELLE D'ENTREPRISE

L'enquête annuelle d'entreprise (EAE) est la pièce maîtresse du système français de statistique d'entreprise.

Cette enquête constitue une source d'information privilégiée pour les administrations, les organisations professionnelles, les organismes d'étude, les entreprises. Elle est effectuée dans le cadre d'une directive de l'Office Statistique de la Communauté Européenne (OSCE) et coordonnée par l'INSEE.

Un effort d'harmonisation des enquêtes annuelles d'entreprise effectuées sur les différents secteurs de l'activité économique a été entrepris. C'est pourquoi les questionnaires de toutes ces enquêtes sont relativement proches pour ce qui concerne les données générales (effectifs et rémunérations, données comptables, investissements et cessions), les spécificités des secteurs étudiés faisant en outre l'objet de questions adaptées (achats de carburants, parc routier au 31 décembre, pour l'EAE transport).

L'EAE transport, effectuée par l'OEST, prend donc place auprès de celles réalisées notamment dans l'industrie, le commerce, le bâtiment et les travaux publics, les industries agricoles et alimentaires, la coopération agricole et les services.

## Historique.

La première enquête annuelle d'entreprise transport a été réalisée sur l'année d'exercice 1973. Elle a succédé à une enquête dite de "structure", analogue à l'EAE en ce qui concernait les résultats de nature économique, mais qui comportait en outre des questions précises sur la constitution et l'utilisation du parc routier.

De 1973 à 1983 l'enquête n'a été que très peu modifiée. Quelques améliorations ont été introduites dans le questionnaire, afin notamment de mieux cerner les investissements.

L'enquête portant sur l'exercice 1984 a inauguré une nouvelle génération d'enquêtes. L'adoption du nouveau plan comptable a été l'occasion d'une rénovation portant sur le contenu du questionnaire, les méthodes et outils de gestion et les techniques statistiques utilisées.

La principale innovation du nouveau plan comptable portait sur le traitement de la sous-traitance. Jusqu'en 1983 inclus, les recettes des entreprises étaient évaluées nettes des frais de sous-traitance relatifs aux prestations de transport et d'auxiliaires (hors TVA récupérable). Depuis 1984, les chiffres d'affaires comprennent les recettes de sous-traitance. La rubrique "autres achats et charges externes" du compte de résultat (succédant à la rubrique "travaux, fournitures et services extérieurs" du compte d'exploitation) permet de distinguer les frais de sous-traitance générale (compte 611) et les achats d'études, de prestations de services, de matériel, équipement et travaux (comptes 604 et 605).

Mais la répartition des chiffres d'affaires par activité ne permet pas d'isoler les recettes de sous-traitance pour chacune de ces activités. De sorte que les comparaisons entre les résultats des années antérieures à 1984 et ceux des années 1984 et suivantes sont délicates à effectuer.

A partir de l'enquête de 1986, la question relative aux conducteurs de véhicules de transport en commun de personnes a été éclatée, afin de pouvoir établir les effectifs de conducteurs :

- d'autobus,
- d'autocars,
- de taxis ou voitures particulières.

Egalement depuis 1986, une question a été rajoutée, toujours dans la rubrique "Personnel de l'entreprise", afin de connaître l'effectif du "personnel détaché ou prêté par l'entreprise à d'autres entreprises".

Comme ceux de l'année 1988, les principaux résultats de l'EAE transport 1989 sont regroupés par grands secteurs homogènes d'activités. Dans chacun de ces secteurs, les résultats sont donnés soit par activité fine (niveau 600 de la nomenclature officielle d'activités et de produits de 1973, la NAP), soit par activité regroupée avec un critère de taille (classe d'effectif salarié).

Des tableaux de résultats plus détaillés, utilisant des critères de ventilation plus fins, sont disponibles pour consultation à l'OEST.

# LE CHAMP DE L'EAE TRANSPORT

L'unité statistique de base est l'entreprise et non l'établissement. L'entreprise est une entité juridique (soit entreprise individuelle, soit société). L'établissement, constitué par un bureau, un siège social, un atelier, un dépôt..., situé à une adresse déterminée, est une unité géographique et ne possède pas, par lui-même, de personnalité juridique.

L'enquête annuelle d'entreprise transport s'adresse aux transporteurs routiers de marchandises, transporteurs urbains et rou-

tiers de voyageurs, taxis, déménageurs, loueurs de véhicules industriels, transporteurs fluviaux, transporteurs maritimes, transporteurs aériens, auxiliaires des transports. La S.N.C.F. et la R.A.T.P. ne sont pas interrogées.

En référence à la nomenclature officielle d'activités et de produits (NAP 73), le champ de l'enquête est constitué par l'ensemble des entreprises dont l'activité principale, repérée par son code APE, est l'une des suivantes :

6911	transports routiers de marchandises en zone longue	7103	navigation côtière et d'estuaire
6912	transports routiers de marchandises en zone courte	7201	transports aériens
6921	transports urbains de voyageurs	7401	collecte de fret maritime
6922	transports routiers de voyageurs	7402	collecte de fret aérien
6924	déménagement	7403	collecte de fret terrestre et fluvial
6925	location de véhicules industriels	7404	manutention portuaire
7001	transports fluviaux de passagers	7405	manutention terrestre et fluviale
7002	transports fluviaux de marchandises	7406	activités spécifiques d'auxiliaires des transports maritimes
7101	transports maritimes autres que de produits pétroliers	7407	activités spécifiques d'auxiliaires des transports aériens
7102	transports maritimes de produits pétroliers	7408	autres auxiliaires des transports

Pour tous les secteurs du champ de l'enquête, les entreprises occupant 20 salariés et plus ont été interrogées exhaustivement. Les entreprises occupant moins de 20 salariés sont :

\* soit interrogées par sondage

- au 1/20 pour les transports routiers de marchandises occupant de 0 à 5 salariés,
- au 1/3 pour les transports routiers de marchandises occupant de 6 à 19 salariés,
- au 1/3 pour les transports urbains et routiers de voyageurs et les déménageurs occupant de 0 à 5 salariés, les taxis,

- au 1/10 pour les loueurs occupants de 0 à 5 salariés,

\* soit interrogées exhaustivement,

\* soit non interrogées pour les transports fluviaux et la navigation côtière et d'estuaire, occupant de 0 à 5 salariés.

Un tableau donnant la répartition de l'échantillon de l'enquête de 1989, par activité et par classe d'effectif salarié figure page 19 dans le chapitre "Compte rendu de réalisation". Le tableau ci-dessous indique les taux de sondages utilisés, selon l'activité principale de l'entreprise et son effectif salarié.

Secteurs économiques	Classes d'effectif salarié			
	0 à 5 salariés	6 à 9 salariés	10 à 19 salariés	20 salariés et +
Transports routiers de marchandises	1/20	1/3	1/3	1/1
Déménagement	1/3	1/1	1/1	1/1
Location	1/10	1/1	1/1	1/1
Transports urbains et routiers de voyageurs	1/3	1/1	1/1	1/1
Transports fluviaux de passagers et de marchandises	n.i.	1/1	1/1	1/1
Transports maritimes	1/1	1/1	1/1	1/1
Navigation côtière et d'estuaire	n.i.	1/1	1/1	1/1
Transports aériens	1/1	1/1	1/1	1/1
Auxiliaires des transports aériens	1/1	1/1	1/1	1/1
Auxiliaires des transports maritimes	1/1	1/1	1/1	1/1
Auxiliaires des transports terrestres et fluviaux	1/1	1/1	1/1	1/1

n.i.: non interrogé

Le code d'activité principale et la classe d'effectif salarié de l'entreprise sont ceux du répertoire SIRENE de l'INSEE ; c'est à partir de celui-ci qu'est constitué le fichier de lancement

d'enquête, dans lequel sont tirés les échantillons de toutes les enquêtes annuelles d'entreprises.



# PRÉSENTATION DES QUESTIONNAIRES

Le questionnaire est adapté à la taille de l'entreprise. La taille de l'entreprise, exprimée par le nombre de salariés, est un bon indicateur de l'existence d'une comptabilité détaillée, laquelle conditionne en partie la nature et la qualité des informations susceptibles d'être recueillies.

Deux types de questionnaires sont donc distingués : le questionnaire général (QG) destiné aux entreprises de 6 salariés et plus ; le questionnaire simplifié (QS) destiné aux entreprises de moins de 6 salariés.

Toutefois, le questionnaire général est adressé à toutes les entreprises de transport aérien, de transport maritime et à tous les auxiliaires de transport, sans considération de taille. En effet, pour ces entreprises, l'effectif salarié n'est pas un bon indicateur de leur importance réelle ; elles sont peu utilisatrices de chiffres d'affaires moyens par personne occupée nettement supérieurs à ceux des autres secteurs du transport.

## Types de questionnaires utilisés

Secteurs économiques	Classes d'effectif salarié		
	0 à 5 salariés	6 à 9 salariés	10 salariés et +
Transports routiers de marchandises	QS	QG	QG
Déménagement	QS	QG	QG
Location	QS	QG	QG
Transports urbains et routiers de voyageurs, taxis	QS	QG	QG
Transports fluviaux de passagers et de marchandises	n.i.	QG	QG
Transports maritimes	QG	QG	QG
Navigation côtière et d'estuaire	n.i.	QG	QG
Transports aériens	QG	QG	QG
Auxiliaires des transports aériens	QG	QG	QG
Auxiliaires des transports maritimes	QG	QG	QG
Auxiliaires des transports terrestres et fluviaux	QG	QG	QG

## I) Structure du questionnaire général QG.

### 1) Caractéristiques générales de l'entreprise.

#### 1. CATÉGORIE JURIDIQUE DE L'ENTREPRISE

Entreprise individuelle  1      S.A.R.L.  2      Société anonyme  3      Société en nom collectif  4  
 Société en participation  5      G.I.E.  6      Régie directe  7      Coopérative  8  
 Autre catégorie juridique à préciser : \_\_\_\_\_  0

#### 2. DATE DE CLÔTURE DU DERNIER EXERCICE CLOS AVANT LE 1-1-1990

Durée de cet exercice en mois : \_\_\_\_\_

#### 3. CONDITIONS D'EXERCICE DE L'ACTIVITÉ

a) Création, cessation d'activité ou modification de structure qui a pris effet pour ce dernier exercice (cocher les cases qui conviennent) :

<ul style="list-style-type: none"> <li>● fondation <input type="checkbox"/></li> <li>● fusion <input type="checkbox"/></li> <li>● scission <input type="checkbox"/></li> <li>● autre forme (préciser) <input type="checkbox"/></li> </ul>	<ul style="list-style-type: none"> <li>● mise en sommeil <input type="checkbox"/></li> <li>● absorption <input type="checkbox"/></li> <li>● fusion <input type="checkbox"/></li> <li>● scission avec disparition <input type="checkbox"/></li> <li>● dissolution <input type="checkbox"/></li> <li>● autre forme (préciser) <input type="checkbox"/></li> </ul>	<ul style="list-style-type: none"> <li>● absorption d'une autre entreprise <input type="checkbox"/></li> <li>● scission sans disparition <input type="checkbox"/></li> <li>● apport partiel d'actifs à une autre entreprise <input type="checkbox"/></li> <li>● apport partiel d'actifs par une autre entreprise <input type="checkbox"/></li> <li>● location-gérance de votre fonds <input type="checkbox"/></li> <li>● autre modification (préciser) <input type="checkbox"/></li> </ul>
Création par	Cessation d'activité par	Modification par

b) Si votre entreprise a participé à des opérations de scission, d'absorption, de fusion, d'apport partiel d'actifs qui ont pris effet au cours du dernier exercice et qui ont entraîné des modifications de structure d'entreprises par transfert d'immobilisations corporelles, veuillez :

Préciser la nature de ces modifications : FUSION  1      ABSORPTION  2      SCISSION  3      APPORT PARTIEL D'ACTIFS  4

• Apports d'immobilisations corporelles reçus par votre entreprise :

ENTREPRISES APORTEUSES (nom et adresse)	N° SIREN	DATE DE LA DECISION	DATE D'EFFET	MONTANT DES APPORTS RECUS PAR VOTRE ENTREPRISE	OBSERVATIONS (entreprise créée, disparue, encore existante)
					F
Total des investissements par voie d'apport reçus par votre entreprise (immobilisations comptabilisées à leur valeur d'apport, plus-values comprises)					F

• Cessions par voie d'apport d'immobilisations corporelles faites à d'autres entreprises :

ENTREPRISES BÉNÉFICIAIRES (nom et adresse)	N° SIREN	DATE DE LA DECISION	DATE D'EFFET	MONTANT DES CESSIONS FAITES A D'AUTRES ENTREPRISES	OBSERVATIONS (entreprise créée, déjà existante)
					F
Total des cessions par voie d'apport faites à d'autres entreprises (cessions comptabilisées à leur valeur d'apport)					F

[ 1 | 2 ]

## 2) Répartition du chiffre d'affaires net.

Chaque entreprise doit donner la répartition de son chiffre d'affaires suivant les activités exercées, dans le cadre d'une nomenclature jointe au questionnaire (cf. infra).

Cette question est extrêmement importante puisqu'elle apporte des informations sur la nature exacte des activités exercées par les entreprises. Elle est également indispensable pour codifier l'activité principale de l'entreprise, telle qu'elle ressort de sa réponse à l'enquête, et qui est celle retenue pour l'exploitation des résultats.

La réponse à cette question peut être délicate lorsque l'entreprise ne dispose pas d'une comptabilité suffisamment détaillée. Dans ce

cas, la réponse peut n'être qu'approximative et exprimée en pourcentage.

Il est demandé en outre à l'entreprise de ventiler ses recettes en "recettes nettes intérieures (taxes non comprises)" et en "recettes nettes non soumises à TVA."

Lors de l'utilisation des résultats, les recettes nettes non soumises à TVA ne peuvent être assimilées à un chiffre d'affaires à l'exportation, en raison d'exceptions qui font que des parcours intérieurs - d'acheminement portuaire ou aéroportuaire, et même parfois en importation - sont exonérés, comme l'illustre le tableau suivant.

LA TVA DANS LES TRANSPORTS INTERNATIONAUX	
<p><b>1. Transports à l'exportation</b></p> <ul style="list-style-type: none"> <li>- transports directs par route de France sur l'étranger</li> <li>- transbordement dans un port ou un aéroport, à destination de l'étranger ou des DOM-TOM</li> </ul> <p><b>2. Transit</b></p>	<p>EXONÉRATION</p> <p>EXONÉRATION mais attestation obligatoire</p> <p>EXONÉRATION mais présence obligatoire d'une feuille de route dans le cas d'un transbordement</p>
<p><b>3. Transports en importation</b></p> <ul style="list-style-type: none"> <li>- partie du prix de transport total correspondant au parcours français (à défaut : calcul proportionnel au kilométrage effectué en France)</li> </ul> <p>Exceptions :</p> <ul style="list-style-type: none"> <li>- admission temporaire</li> <li>- emballages en vue d'une exportation ultérieure</li> <li>- marchandises à destination de foires-expositions autorisées</li> </ul>	<p>ASSUJETISSEMENT</p> <p>EXONÉRATION EXONÉRATION EXONÉRATION</p>

# Nomenclature d'activités

## A - LISTE DES ACTIVITÉS DE TRANSPORT ET D'AUXILIAIRES DE TRANSPORT

CODE	ACTIVITÉ	
01 02	Transports ferroviaires de marchandises Transports ferroviaires de voyageurs <i>Les transports ferroviaires de voyageurs en milieu urbain (par funiculaires par exemple) sont à classer en 31</i>	TRANSPORTS FERROVIAIRES
10 11 12 13 14 15 16 17	Messagerie Transports routiers de marchandises zone longue Transports routiers de marchandises zone courte et camionnage Déménagement et garde meuble Location de véhicules industriels avec ou sans chauffeur ( <i>véhicules de plus de 3,5 t de PTAC</i> ) Transports de déblais Transports par rail-route Transports de presse, plis postaux, dépêches <i>L'enlèvement d'ordures est une activité de service à classer en 97</i>	TRANSPORTS ROUTIERS DE MARCHANDISES
21 22 23 24 25 26 27 28 29	Commissionnaire en douane et transitaire Groupeur routier et ferroviaire Exploitant de bureau de ville Affrèteur routier Courtier de fret Dépositaire de colis Manutention dans les gares ferroviaires Autre manutention terrestre ( <i>les activités de montage ou levage dans le bâtiment et les T.P. sont à classer en 82</i> ) Entrepôt	AUXILIAIRES DES TRANSPORTS ROUTIERS ET FERROVIAIRES
30 31 32 33 34 35 36 37 38 39	Lignes APTR Transports urbains par lignes régulières ( <i>y compris transport par réseau ferré</i> ) Transports interurbains par lignes régulières ( <i>à l'exception des services affrétés S.N.C.F.</i> ) Transports spéciaux de ramassage scolaire ( <i>les transports scolaires sur lignes régulières sont à classer en 31 ou 32</i> ) Transports spéciaux de ramassage d'ouvriers et de personnels Transports occasionnels et autres transports de voyageurs Taxis et location de voitures particulières avec chauffeur Location d'autocars et d'autobus Services affrétés S.N.C.F. Messageries par autocars <i>(les recettes d'agence de voyages nettes de débours sont à classer en 08, les transports par ambulance en 90, la location de voitures sans chauffeur en 91, les recettes de publicité en 94)</i>	TRANSPORTS ROUTIERS DE VOYAGEURS
40 41 42 43 44	Transports fluviaux de passagers Transports fluviaux de marchandises spécialisées Transports fluviaux de marchandises générales Poussage et remorquage de bateaux ( <i>prestations de services rendus à une autre compagnie</i> ) Frètement et gérance de bateaux	TRANSPORTS FLUVIAUX
45 46 47 48	Commissionnaire en douane et transitaire Courtier de fret fluvial Manutention fluviale Entrepôt	AUXILIAIRES DES TRANSPORTS FLUVIAUX
51 52 53 54 55 58	Navigation côtière et d'estuaire ( <i>y compris bacs</i> ) Frètement de navires coque-nue et exploitation de quota d'armateur Transports maritimes de passagers Transports maritimes de produits pétroliers Transports maritimes de marchandises autres que produits pétroliers Gérance de navires	TRANSPORTS MARITIMES
61 62 63 65 66 68 69	Commissionnaire en douane et transitaire Agence maritime et consignation Courtier de vente et achat de navires Courtier de fret, courtier d'affrètement Courtier interprète et conducteur de navires Manutention Entrepôt	AUXILIAIRES DES TRANSPORTS MARITIMES
70 71 72 73 74	Transport aérien de ligne de passagers Transport aérien de passagers à la demande Transport aérien de fret autre que poste Transport aérien de poste Frètement et louage d'aéronefs <i>Le travail aérien (photographie, publicité, travail agricole) est à classer en 98</i>	TRANSPORTS AÉRIENS
75 76 77 78 79	Consignation Commissionnaire en douane et transitaire Courtier de fret aérien Manutention sur aérodromes ou gares aériennes Entrepôt	AUXILIAIRES DES TRANSPORTS AÉRIENS
08 07 08 09	Autre activité de transport: précisez laquelle Gestion d'un parc de conteneurs Agence de voyages Autre activité d'auxiliaire de transport: précisez laquelle	AUTRES ACTIVITÉS DE TRANSPORT OU D'AUXILIAIRES DE TRANSPORT

# Nomenclature d'activités (suite)

## B. LISTE DES ACTIVITÉS AUTRES QUE DE TRANSPORT OU D'AUXILIAIRES DE TRANSPORT

CODE	ACTIVITÉ	
80	Construction aéronautique (y compris réparation et entretien pour compte d'autrui)	<b>AUTRES ACTIVITÉS</b>
81	Travaux de terrassement	
82	Montage, levage	
83	Autre activité industrielle: précisez laquelle	
84	Commerce d'accessoires et d'équipements automobiles	
85	Commerce de détail de carburants et lubrifiants	
86	Vente et réparations pour compte d'autrui de l'automobile	
87	Autre activité de commerce: précisez laquelle	
88	Hôtels, cafés, restaurants	
89	Pompes funèbres	
90	Transports par ambulances	
91	Location de voitures particulières sans chauffeur (y compris les véhicules utilitaires de moins de 3,5 t de PTAC avec ou sans chauffeur)	
92	Location de wagons	
93	Location d'immeubles à usages industriels ou commerciaux (y compris location de lands de commerce)	
94	Publicité	
95	Prestation temporaire de personnel	
96	Service de nettoyage	
97	Enlèvement des ordures	
98	Travail aérien (photographie, publicité, travail agricole)	
99	Autre activité de service: précisez laquelle	

### 3) Personnel de l'entreprise.

#### III - PERSONNEL DE L'ENTREPRISE

1 1 5 | | | | | | | | | |

##### A. PERSONNEL NON SALARIÉ AU 31-12-1989

Entrepreneur à son compte, aides familiaux non salariés, gérants non salariés, associés en nom collectif.

01

NOMBRE DE SALARIÉS PERMANENTS A TEMPS COMPLET

NOMBRE DE SALARIÉS PERMANENTS A TEMPS PARTIEL

##### B. PERSONNEL SALARIÉ AU 31-12-1989

<b>PERSONNEL SÉDENTAIRE</b>	1) Pour des activités de transport ou d'auxiliaires de transport:		
	- personnel dirigeant salarié, personnel administratif et commercial, ingénieurs et cadres, agents de maîtrise et techniciens . . . . .	02	17
	- manutentionnaires et dockers permanents . . . . .	03	18
	- ouvriers, mécaniciens, gardiens, manoeuvres, etc. . . . .	04	19
<b>PERSONNEL ROULANT OU NAVIGANT</b>	2) Pour des activités autres que le transport et les activités auxiliaires de transport (ex.: vente de marchandises ou activités de services) . . . . .	05	20
	Transport routier:		
	- conducteurs zone longue ou internationale . . . . .	06	21
	- autres conducteurs routiers (camionnage et zone courte) et personnel d'accompagnement (receveurs, livreurs, convoyeurs) . . . . .	07	22
	- conducteurs d'autobus . . . . .	08	23
	- conducteurs d'autocars . . . . .	09	24
	- conducteurs de taxis ou voitures particulières . . . . .	10	25
	Transport fluvial . . . . .	11	26
	Transport maritime . . . . .	12	27
	Transport aérien:		
	- personnel navigant technique . . . . .	13	28
	- personnel navigant commercial . . . . .	14	29
	Transport ferroviaire . . . . .	15	30

##### C. DOCKERS NON PERMANENTS

Nombre d'heures ouvrées

32

EFFECTIF SALARIÉ TOTAL

16

31

##### D. EFFECTIFS TRIMESTRIELS - NOMBRE TOTAL DES HEURES TRAVAILLÉES EN 1989

(ces renseignements figurent sur l'imprime D.A.D.S. 1)

Veillez indiquer le poste du compte de résultat où sont comptabilisées les sommes versées aux dockers non permanents (entourer la case concernée)

poste 62  
poste 64  
autre poste (préciser)

Effectif au 1 <sup>er</sup> trimestre	Effectif au 2 <sup>e</sup> trimestre	Effectif au 3 <sup>e</sup> trimestre	Effectif au 4 <sup>e</sup> trimestre	Nombre total d'heures travaillées en 1989
33	34	35	36	

##### E. PERSONNEL DÉTACHÉ OU PRÊTÉ PAR D'AUTRES ENTREPRISES

Utilisez-vous de façon permanente du personnel salarié, non rémunéré par votre entreprise mais qui travaille régulièrement dans vos locaux et sous votre responsabilité (à l'exclusion des travailleurs en régie ou en intérim)?

Si oui: indiquer l'effectif moyen

38

##### F. PERSONNEL DÉTACHÉ OU PRÊTÉ PAR VOTRE ENTREPRISE À D'AUTRES ENTREPRISES

Si oui: indiquer l'effectif moyen

39

#### IV - RÉMUNÉRATIONS VERSÉES AUX SALARIÉS EN 1989

Ces rémunérations correspondent aux montants déclarés dans l'imprime D.A.D.S. (colonne 20 de l'imprimé D.A.D.S. 1). Elles comprennent le montant dû avant déduction de la cotisation salariale aux assurances sociales et, le cas échéant, de la contribution sociale aux assurances chômage ainsi que les retenues pour la retraite.

40

F

#### 4) Rémunérations versées aux salariés.

L'entreprise doit indiquer les rémunérations correspondant aux montants déclarés dans l'imprimé DADS (déclaration annuelle de données sociales).

Ces rémunérations comprennent le montant dû avant déduction de la cotisation

salariale aux assurances sociales et, le cas échéant, de la contribution sociale aux assurances chômage, ainsi que les retenues pour la retraite.

#### 5) Compte de résultat.

Achats de marchandises	01	F
variation de stocks (stock initial - stock final) Bien préciser le signe dans la case	02	F
Achats de matières premières et autres approvisionnements	03	F
variation de stocks (stock initial - stock final) Bien préciser le signe dans la case	04	F
Autres achats et charges externes	05	F
Impôts, taxes et versements assimilés	06	F
Salaires et traitements	07	F
Charges sociales	08	F
Dépenses - sur immobilisations (amortissements)	09	F
- sur immobilisations (provisions)	10	F
- sur actif circulant (provisions)	11	F
- pour risques et charges (provisions)	12	F
Autres charges	13	F
<b>TOTAL DES CHARGES D'EXPLOITATION</b>	<b>14</b>	<b>F</b>
Quotes-parts de résultats sur opérations faites en commun	15	F
Charges financières	16	F
Charges exceptionnelles	17	F
Participation des salariés aux fruits de l'expansion	18	F
Impôts sur les bénéfices	19	F
<b>TOTAL DES CHARGES</b>	<b>20</b>	<b>F</b>
<b>SOLDE CREDITEUR = BÉNÉFICE</b>	<b>21</b>	<b>F</b>

Ventes de marchandises	22	F
Production vendue	23	F
biens		
services	24	F
<b>CHIFFRE D'AFFAIRES NET</b>	<b>25</b>	<b>F</b>
Production stockée (stock final - stock initial) Bien préciser le signe dans la case	26	F
Production immobilisée	27	F
Subventions d'exploitation	28	F
Reprises sur amortissements et provisions Transferts de charges	29	F
Autres produits	30	F
<b>TOTAL DES PRODUITS D'EXPLOITATION</b>	<b>31</b>	<b>F</b>
Quotes-parts de résultats sur opérations faites en commun	32	F
Produits financiers	33	F
Produits exceptionnels	34	F
<b>TOTAL DES PRODUITS</b>	<b>35</b>	<b>F</b>
<b>SOLDE DÉBITEUR = PERTE</b>	<b>36</b>	<b>F</b>

Chiffre d'affaires net (compte 70)	37	F
+ montant de la T.V.A.	38	F
<b>- Chiffre d'affaires T.V.A. comprise</b>	<b>39</b>	<b>F</b>

Les rubriques du compte de résultat du questionnaire QG sont celles qui figurent dans les états fiscaux 2052 et 2053 de la Direction Générale des Impôts.

Les entreprises qui le souhaitent ont la faculté d'envoyer une photocopie de leur déclaration fiscale, au lieu de remplir le cadre du compte de résultat.

## 6) Répartition des autres achats et charges externes.

Sous-traitance (comptes 604, 605, 611)	Compte 611	01	F		
	Sous-traitance générale				
	Comptes 604, 605		F		
	Achats d'études, de prestations de services, de matériel, équipements et travaux	02	F		
Crédit-bail (leasing) (compte 612)	Comptes 61221 + 61222 + 61223	03	F		
	Redevance de crédit bail sur matériel de transport et de manutention				
	Compte 61228				
	Autre redevance de crédit bail mobilier	04	F		
	Compte 6125	05	F		
	Redevance de crédit bail immobilier				
Loyers et charges locatives (compte 613)	Comptes 61301, 61302, 61303	06	F		
	Location de matériel de transport et de manutention				
	Autres loyers et charges locatives	07	F		
Entretien et réparations (compte 615)	Compte 61507	08	F		
	Entretien de matériel de transport d'exploitation et de manutention				
	Autres entretiens et réparations	09	F		
Primes d'assurances (compte 616)	Compte 616	10	F		
Personnel extérieur à l'entreprise (compte 621)	Compte 6214	11	F		
	Personnel détaché ou prêt à l'entreprise				
	Compte 6211				
	Autres personnels	12	F		
Achats et charges externes autres que ceux mentionnés ci-dessus			13	F	
Ce total doit correspondre à la ligne 05 du compte de résultat			TOTAL	14	F

Le total de ces charges doit être égal à la ligne correspondante du compte de résultat.

## 7) Achats de carburants.

L'entreprise doit indiquer le montant des achats de carburants destinés aux besoins de l'exploitation de l'entreprise (poste 60211 et 60681 du compte 60 "achats" du plan comp-

table des transports). Les achats de carburants destinés à la revente (garage, station service) doivent être comptabilisés au compte 607 et ne doivent donc pas apparaître ici.

## 8) Parc routier au 31 décembre 1989.

Cette question n'intéresse que les entreprises qui disposent de matériel de transport ROULANT (véhicules en propre, pris en location de longue durée ou en leasing). Pour les entreprises de location de véhicules, les réponses doivent comprendre les véhicules donnés en location par l'entreprise.

Genre de véhicules	Nombre de véhicules à la disposition de l'entreprise au 31-12-1989	
	TOTAL	dont pris en location
Camionnettes et camions jusqu'à 3,5 t de PTAC inclus	16	24
Camions de plus de 3,5 t jusqu'à 10 t de PTAC inclus	17	25
Camions de plus de 10 t de PTAC	18	26
Ramorques	19	27

Genre de véhicules	Nombre de véhicules à la disposition de l'entreprise au 31-12-1989	
	TOTAL	dont pris en location
Tracteurs routiers	20	28
Semi-remorques	21	29
Autocars et autobus de 9 places assises et plus	22	30
Taxis, ambulances, voitures particulières et commerciales	23	31

## 9) Apports, investissements, cessions de l'exercice.

### 1 - COMPTE D'IMMOBILISATIONS CORPORELLES

Les montants s'entendent hors taxes déductibles et sans aucune déduction d'amortissement.

Valeur d'actif des immobilisations corporelles en début d'exercice - Montant brut - (a)	AUGMENTATIONS		DIMINUTIONS		Valeur d'actif des immobilisations corporelles en fin d'exercice - Montant brut - (f) (a + b + c - d - e)
	Reévaluations (b)	Acquisitions, créations ou apports (c)	Par virement de poste à poste (d)	Cessions à des tiers ou mises hors service (e)	
F 01	F 02	F 03	F 04	F 05	F 06

### 2 - RÉPARTITION PAR NATURE DES INVESTISSEMENTS CORPORELS DE L'EXERCICE

Il s'agit de verser par nature le montant des investissements de l'exercice (y compris le solde des immobilisations en cours): le montant total doit être égal à la différence (c - d) du compte des immobilisations. Distinguer les investissements acquis ou créés des investissements reçus par voie d'apport.

	INVESTISSEMENTS ACQUIS OU CRÉÉS HORS APPORT (1)	INVESTISSEMENTS REÇUS PAR VOIE D'APPORT (2)	INVESTISSEMENTS TOTAUX (3) = (1) + (2)
Terrains	F 07	F 08	F 09
Bâtements ou ouvrages existants	F 10	F 11	F 12
Constructions neuves, travaux de génie civil, agencements et installations se rapportant aux constructions neuves ou anciennes	F 13	F 14	F 15
Matériel de transport et de manutention	NEUF F 16	F 17	F 18
	OCCASION F 19	F 20	F 21
Matériel, outillage, mobilier (non compris le matériel de transport)	NEUF F 22	F 23	F 24
	OCCASION F 25	F 26	F 27
Autres immobilisations corporelles	F 28	F 29	F 30
<b>TOTAL</b>	F 31	F 32	F 33

Ce total doit être égal à la différence (c - d) du cadre 1

### 3 - CESSIONS CORPORELLES ET MISES HORS SERVICE

Il s'agit d'indiquer la valeur brute et le prix de cession hors taxes des sortes d'actif mentionnées à la rubrique (a) du compte d'immobilisations.

	CESSIONS COURANTES	CESSIONS PAR VOIE D'APPORT	MISES HORS SERVICE	TOTAL EGAL à (a)
Valeur brute des immobilisations sorties de l'actif pendant l'exercice	F 34	F 35	F 36	F 37
Prix des cessions (H.T.) ou valeur d'apport de ces sorties d'actif	F 38	F 39	F 40	F 41

La distinction du neuf et de l'occasion dans la répartition par nature des investissements permet de calculer la contribution de l'entre-

prise à la formation brute de capital fixe (FBCF): investissements en biens neufs produits dans l'année, hors apports.

## II) Structure du questionnaire simplifié QS.

### 1) Situation juridique de l'entreprise

Entreprise individuelle  1      SARL  2      Société anonyme  3  
 Société en nom collectif  4  
 Autre forme juridique (à préciser)  0

### 2) Date de clôture du dernier exercice clos avant le 01-01-90.

L'entreprise doit indiquer la date de clôture (1989), et la durée en mois de celui-ci (normalement 12 mois).  
 de son exercice (normalement le 31 décembre)

### 3) Effectif présent dans l'entreprise au 31-12-89 (pour l'ensemble de ses activités)

#### ■ EFFECTIF NON SALARIE

Indiquer le nombre de personnes non salariées travaillant dans l'entreprise (vous-même, chef d'entreprise, aides familiaux non salariés, gérants non salariés, associés).

 01

#### ■ EFFECTIF SALARIE

Indiquer le nombre de salariés de chaque catégorie.

	NOMBRE DE SALARIÉS PERMANENTS A TEMPS COMPLET	NOMBRE DE SALARIÉS A TEMPS PARTIEL
EFFECTIF SALARIE ROULANT OU NAVIGANT (Conducteurs routiers, personnel routier d'accompagnement roulant, pilotes, matelots, etc.)	02	05
EFFECTIF SALARIE SÉDENTAIRE (manutentionnaires, mécaniciens, personnel administratif, etc.)	03	06
EFFECTIF SALARIE TOTAL	04	07

POUR LES ENTREPRISES DE TRANSPORT ROUTIER DE MARCHANDISES, indiquer le nombre de conducteurs de zone longue ou internationale, qui font partie du personnel de l'entreprise (salariés et non salariés).

 08

### 4) Rémunérations versées aux salariés en 1989.

Cette question concerne les entreprises ayant employé au moins un salarié pendant une période de l'année, même si le salarié a quitté l'entreprise avant le 31-12-1989.

Ces rémunérations correspondent aux montants déclarés dans l'imprimé DADS. Elles

comprennent le montant dû, avant déduction de la cotisation salariale aux assurances sociales et, le cas échéant, de la contribution sociale aux assurances chômage, ainsi que les retenues pour la retraite.

### 5) Montant des investissements bruts.

Si au cours de l'année 1989, l'entreprise a acheté, pour ses besoins professionnels, des véhicules, de l'outillage, des terrains, des bâtiments, ou si elle a fait aménager des locaux à usage professionnel, elle doit inscrire dans les

cases correspondantes du questionnaire la valeur de ces achats (non compris les taxes déductibles et sans aucune déduction d'amortissement). Elle indique "néant" si elle n'a pas fait d'achat.

### 6) Montant des cessions courantes.

Si au cours de l'année 1989, l'entreprise a vendu des véhicules, du matériel, de l'outillage, des terrains ou bâtiments qui servaient à l'exercice de sa profession, elle doit indiquer la

valeur de ces ventes (montant des facturations hors taxes). Elle indique "néant" si elle n'a rien vendu.



# 7) Répartition du chiffre d'affaires net.

Il s'agit de répartir :

- Les recettes des activités de transport et d'aiguillage de transport
- Les recettes des autres activités exercées par votre entreprise, activités commerciales, agricoles, travaux, etc.

**TRÈS IMPORTANT :** Ne pas regrouper les recettes de plusieurs activités.  
La répartition peut n'être qu'APPROXIMATIVE si vous ne tenez pas une comptabilité détaillée sur ce point.  
A la limite, le montant total de vos recettes et une répartition en POURCENTAGE sont suffisants.

EN FRANCS

Libellé de l'activité (utiliser la liste d'activités, jointe au questionnaire)	Code de l'activité	RECETTES intérieures Taxes non comprises	RECETTES non soumises à T.V.A.
	05	06	f 07
	08	09	f 10
	11	12	f 13
	14	15	f 16
	17	18	f 19

TOTAL DES RECETTES intérieures et non soumises à T.V.A.  f

TOTAL DE LA T.V.A. facturée  f

f  f

TOTAL DES RECETTES intérieures

TOTAL DES RECETTES non soumises à T.V.A.

**N'OUBLIEZ PAS DE TOURNER SVP**

## Nomenclature d'activités

CODE	ACTIVITÉ	
01 02	Transports ferroviaires de marchandises Transports ferroviaires de voyageurs <i>Les transports ferroviaires de voyageurs en milieu urbain (par funiculaires par exemple) sont à classer en 31</i>	<b>TRANSPORTS FERROVIAIRES</b>
10 11 12 <del>13</del> 14 15 16 17	Messagerie Transports routiers de marchandises zone longue Transports routiers de marchandises zone courte et camionnage <del>Déménagements et garde-meuble</del> Location de véhicules industriels avec ou sans chauffeur ( <i>véhicules de plus de 3,5 t de PTAC</i> ) Transports de déblais Transports par rail-route Transports de presse, plis postaux, dépêches <i>L'enlèvement d'ordures est une activité de service à classer en 97</i>	<b>TRANSPORTS ROUTIERS DE MARCHANDISES</b>
21 22 23 24 25 26 27 28 29	Commissionnaire en douane et transitaire Groupeur ( <i>routier et ferroviaire</i> ) Exploitant de bureau de ville Affrèteur routier Courtier de fret Dépositaire de colis Manutention dans les gares ferroviaires Autre manutention terrestre Entrepôt	<b>AUXILIAIRES DES TRANSPORTS ROUTIERS ET FERROVIAIRES</b>
30 31 32 33 34 35 36 37 38 39	Lignes APTR Transports urbains par lignes régulières ( <i>y compris transport par réseau ferré</i> ) Transports interurbains par lignes régulières Transports spéciaux de ramassage scolaire Transports spéciaux de ramassage d'ouvriers et de personnels Transports occasionnels et autres transports de voyageurs Taxis et location de voitures particulières avec chauffeur Location d'autocars et d'autobus Services affrétés S.N.C.F. Messageries par autocars  <i>Les transports par ambulance sont à classer en 90, la location de voitures particulières sans chauffeur en 91, parmi les activités de service</i>	<b>TRANSPORTS ROUTIERS DE VOYAGEURS</b>
06 07 08 09	Autre activité de transport : <i>précisez laquelle</i> Gestion d'un parc de conteneurs Agence de voyages Autre activité d'auxiliaire de transport : <i>précisez laquelle</i>	<b>AUTRES ACTIVITÉS DE TRANSPORT OU D'AUXILIAIRES DE TRANSPORT</b>
81 82 83 84 85 86 87 88 89 90 91 92 93 94 95 96 97 99	Travaux de terrassement Montage, levage Autre activité industrielle : <i>précisez laquelle</i> Commerce d'accessoires et d'équipements automobiles Commerce de détail de carburants et lubrifiants Vente et réparations pour compte d'autrui de l'automobile Autre activité de commerce : <i>précisez laquelle</i> Hôtels, cafés, restaurants Pompes funèbres Transports par ambulances Location de voitures particulières sans chauffeur ( <i>y compris les véhicules utilitaires de moins de 3,5 t de PTAC, avec ou sans chauffeur</i> ) Location de wagons Location d'immeubles à usages industriels ou commerciaux ( <i>y compris location de fonds de commerce</i> ) Publicité Prestation temporaire de personnel Service de nettoyage Enlèvement des ordures Autre activité de service : <i>précisez laquelle</i>	<b>AUTRES ACTIVITÉS</b>

### 8) Parc routier au 31 décembre 1989.

Cette question n'intéresse que les entreprises qui disposent de matériel de transport ROULANT (véhicules en propriété, pris en location de longue durée, ou en leasing). Pour les entreprises en location de véhicules, les réponses doivent comprendre les véhicules donnés en location par l'entreprise.

Genre de véhicule	Nombre de véhicules à la disposition de l'entreprise au 31-12-1989	
	Total	Dont pris en location
Camionnettes et camions jusqu'à 3,5 t de PTAC inclus	08	16
Camions de plus de 3,5 t jusqu'à 19 t de PTAC inclus	09	17
Camions de plus de 19 t de PTAC	10	18
Remorques	11	19

Genre de véhicule	Nombre de véhicules à la disposition de l'entreprise au 31-12-1989	
	Total	Dont pris en location
Tracteurs routiers	12	20
Semi-remorques	13	21
Autocars et autobus de 9 places assises et plus	14	22
Taxis, ambulances, Voitures particulières et commerciales	15	23

### 9) Achats de l'exercice.

Achats de carburants (essence, super, gazole, adosin destinés aux besoins de l'exploitation de l'entreprise. ATTENTION, les achats de carburants destinés à la revente (logage, saison service) doivent être comptabilisés ci-dessous en achats de marchandises pour la revente	01	F
Achats de marchandises pour la revente, autres achats (achats de matériaux, achats de matières consommables, pneumatiques et fournitures autres que carburants)	02	F

### 10) Charges externes.

Loyers et charges locatives (travaux de location de matériel de transport, rédevances de crédit-bail, loyer des locaux et constructions du matériel de bureau, etc.)	03	F
Entretien et réparation confiés à des tiers (travaux d'entretien et réparation du matériel de transport, entretien des locaux et constructions du matériel et outillage, etc.)	04	F
Primes d'assurances (du matériel de transport et des marchandises transportées, assurance vol, incendie, etc.)	05	F
Autres charges externes	06	F
<b>TOTAL DES CHARGES externes</b>	<b>07</b>	<b>F</b>

# MODALITÉS D'EXÉCUTION DE L'ENQUÊTE

L'enquête est effectuée par voie postale. Les compléments d'enquête en cas de réponse insuffisante, incohérente ou anormale sont effectués, suivant le cas, par voie postale ou téléphonique.

En plus du premier envoi des questionnaires (en avril), la collecte prévoit une relance sous forme de lettre de rappel, puis une mise en demeure de répondre, suivie par un constat de non réponse en cas de refus de réponse non justifié par l'entreprise. Le dossier de l'entreprise est alors soumis au Comité du Contentieux chargé de statuer sur les infractions à la loi du 7 juin 1951 révisée sur l'obligation, la coordination et le secret en matière de statistiques. L'adressage de tous les documents est automatisé.

Après réception du questionnaire, celui-ci est chiffré puis contrôlé manuellement sur les points essentiels. Il est ensuite saisi et mis sur support informatique afin d'être contrôlé informatiquement et traité par un programme de codification automatique de l'activité principale. Le contrôle informatique vérifie la cohérence des réponses de l'entreprise, mais les données les plus importantes du questionnaire de l'année précédente (si l'entreprise a été interrogée et a répondu) sont également utilisées. Les messages issus du contrôle informatique sont traités par les gestionnaires et donnent lieu, si besoin est, à un retour à l'entreprise pour complément d'information.

Les entreprises ayant refusé de répondre à l'enquête sont prises en charge par un programme d'extrapolation des non-réponses complètes. Dans cette opération, l'entreprise non répondante est extrapolée à partir d'une entreprise répondante sélectionnée par des critères de proximité: même activité principale, même classe d'effectif salarié au lancement de l'enquête et même région d'implantation.

Un programme permet ensuite d'obtenir un fichier de résultats pouvant être tabulé en calculant tous les codes utilisés comme critères de ventilation dans les tableaux de résultats.

Le programme de tabulation donne directement les tableaux de résultats à partir du fichier précédemment codifié après multiplication des données quantitatives par le poids de l'entreprise (qui correspond au nombre d'entreprises représentées par cette entreprise de l'échantillon; égal à 1 pour la partie exhaustive de l'enquête).

Pour l'exploitation des résultats, ne sont retenues que les seules entreprises exerçant toujours une activité. Sont donc notamment exclues les entreprises en cessation (sans activité au cours de l'exercice sur lequel porte l'enquête), les entreprises hors champ et les entreprises en sommeil. Les entreprises récemment créées n'ayant pas encore clos leur premier exercice sont également exclues de l'exploitation des résultats.

# COMPTE RENDU DE RÉALISATION

**Tableau n° 1**

Répartition des entreprises de l'échantillon de l'enquête de 1989, selon le code A.P.E. et la tranche d'effectif salarié (codes du répertoire SIRENE).

APE	0 à 5 sal.	6 à 9 sal.	10 à 19 sal.	20 à 49 sal.	50 à 99 sal.	100 à 199 sal.	200 et plus	Total
6911	549	459	370	961	195	76	44	2654
6912	1 119	495	335	759	102	34	20	2864
6921	57	34	38	35	20	17	34	235
6922	564	447	469	401	78	49	32	2040
6924	313	309	220	128	13	4	—	987
6925	376	272	202	179	32	20	10	1691
7001	—	4	1	2	—	1	—	8
7002	—	4	—	5	—	2	2	13
7101	90	6	3	11	8	4	18	140
7102	17	1	—	3	2	2	3	28
7103	—	6	2	3	1	—	—	12
7201	242	14	15	12	6	2	7	298
7401	196	28	42	43	14	5	8	336
7402	106	13	13	10	4	4	4	154
7403	682	131	136	165	84	36	43	1277
7404	45	16	13	30	10	7	6	127
7405	108	20	19	37	9	4	3	200
7406	189	36	31	34	12	1	1	304
7407	45	1	1	3	1	—	—	51
7408	120	18	6	8	3	—	1	156
Total	4818	2314	1916	2829	594	268	236	12975

**Tableau n° 2**

Répartition des entreprises exploitées, selon le code A.P.E. calculé lors de l'enquête.

APE	Exploitées	Extrapolées
6911	1 924	444
6912	2 185	484
6921	157	30
6922	1 461	308
6924	578	179
6925	528	171
7001	5	1
7002	21	—
7101	97	13
7102	16	—
7103	17	2
7201	135	5
7401	210	29
7402	130	26
7403	866	145
7404	113	9
7405	131	32
7406	242	16
7407	8	7
7408	17	29
Total	8 841	1 930

**Tableau n° 4**

Répartition des entreprises exploitées et non exploitées, selon le code A.P.E. (code du répertoire SIRENE).

APE	Exploitées	Extrapolées	Cessations	Hors-champ	Autres cas
6911	1 964	444	147	16	83
6912	1 935	484	268	35	142
6921	181	30	7	1	16
6922	1 468	308	107	5	152
6924	653	179	107	3	45
6925	715	171	98	29	78
7001	7	1	—	—	—
7002	11	—	1	—	1
7101	91	13	12	3	21
7102	24	—	1	1	2
7103	9	2	—	1	—
7201	147	5	27	1	118
7401	250	29	29	2	26
7402	93	26	17	2	16
7403	896	145	135	5	96
7404	100	9	8	1	9
7405	113	32	19	6	30
7406	210	16	31	3	44
7407	19	7	4	—	21
7408	72	29	16	5	34
Total	8 958	1 930	1 034	119	934

**Tableau n° 3**

Répartition des entreprises exploitées, selon l'effectif salarié calculé lors de l'enquête.

Effectif salarié	0 à 5 sal.	6 à 9 sal.	10 à 19 sal.	20 à 49 sal.	50 à 99 sal.	100 à 199 sal.	200 et plus	Total
Exploitées	2 680	1 395	1 547	2 055	597	318	249	8 841
Extrapolées	670	342	383	442	88	4	1	1 930

# DÉFINITIONS ET CONCEPTS

**Effectif** : il s'agit de l'effectif en fin de période (31 décembre 1989).

Cas particulier : dans le secteur des auxiliaires de transports maritimes, les entreprises de manutention portuaire font appel à du personnel **docker non permanent**, dont l'enquête ne connaît que le nombre d'heures ouvrées. Par convention, on a converti ces heures en équivalent "année-personne" sur la base de 1 200 heures annuelles par docker.

**Chiffre d'affaires net** : ou recettes nettes, c'est le montant global des ventes de marchandises et de la production vendue de biens et services au cours de l'exercice.

Ce montant ne comprend pas le montant des débours payés par les entreprises pour le compte de leurs clients (droits de douane, fret maritime...).

Mais il comprend les frais de **sous-traitance** versés par les transporteurs qui, pour fournir les prestations de transport que leur demandent leurs clients, ont recours à un confrère.

Depuis 1984, ces frais de sous-traitance ne sont plus déduits des recettes par type d'activité : il existe cependant un poste "sous-

traitance" dans les "autres achats et charges externes" du compte de résultat, mais ce poste est global et ne peut être ventilé, ni entre les activités de transport et les autres activités, ni entre les différentes activités de transport.

Tous les montants de recettes sont donnés **hors taxes**.

## Compte global de résultats.

Le compte global de résultats est calculé par l'addition des comptes de résultat des entreprises du secteur.

Les charges et les produits sont comptabilisés hors taxes. Aussi le compte "impôts, taxes et versements assimilés" ne comprend-il pas les taxes sur les recettes.

Le compte global de résultats laisse apparaître un résultat net - placé arbitrairement dans la colonne "charges". Ce solde est égal à la différence entre la somme des bénéfices des entreprises dont le compte de résultat laisse apparaître un bénéfice, et la somme des pertes supportées par les entreprises dont le compte de résultat laisse apparaître une perte.

Un résultat net bénéficiaire correspond ainsi à un solde positif, un résultat net déficitaire à un solde négatif.

## Soldes comptables et principaux ratios de gestion.

### Valeur ajoutée hors taxes (VAHT) =

	chiffre d'affaires net
	+ production stockée
	+ production immobilisée
- achats de marchandises nets de variations de stocks	
- achats de matières premières nets de variations de stocks	
- autres achats et charges externes	

### Valeur ajoutée brute au coût des facteurs (VABCF) =

	valeur ajoutée hors taxes
	+ subventions d'exploitation
- impôts, taxes et versements assimilés	

**Excédent brut d'exploitation (EBE) =**

valeur ajoutée brute au coût des  
facteurs

- salaires et traitements
- charges sociales

**Profit brut courant avant impôt sur les bénéfices (PBCAI) =**

+ excédent brut d'exploitation  
+ autres produits  
+ quotes-parts de résultats sur  
opérations faites en commun  
+ produits financiers

- autres charges
- quotes-parts de résultats sur  
opérations faites en commun
- charges financières

**Résultat net =**

+ profit brut courant avant impôt  
sur les bénéfices  
+ reprises sur amortissements,  
transferts de charges  
+ produits exceptionnels

- amortissements
- provisions
- charges exceptionnelles
- participation des salariés  
aux fruits de l'expansion
- impôts sur les bénéfices

---

**Investissements.** Pour l'évaluation des investissements, il n'a pas été tenu compte des cessions, car elles ne sont pas toujours éva-

luées à leur prix de réalisation. Les investissements figurant dans les tableaux sont donc les **investissements bruts**.

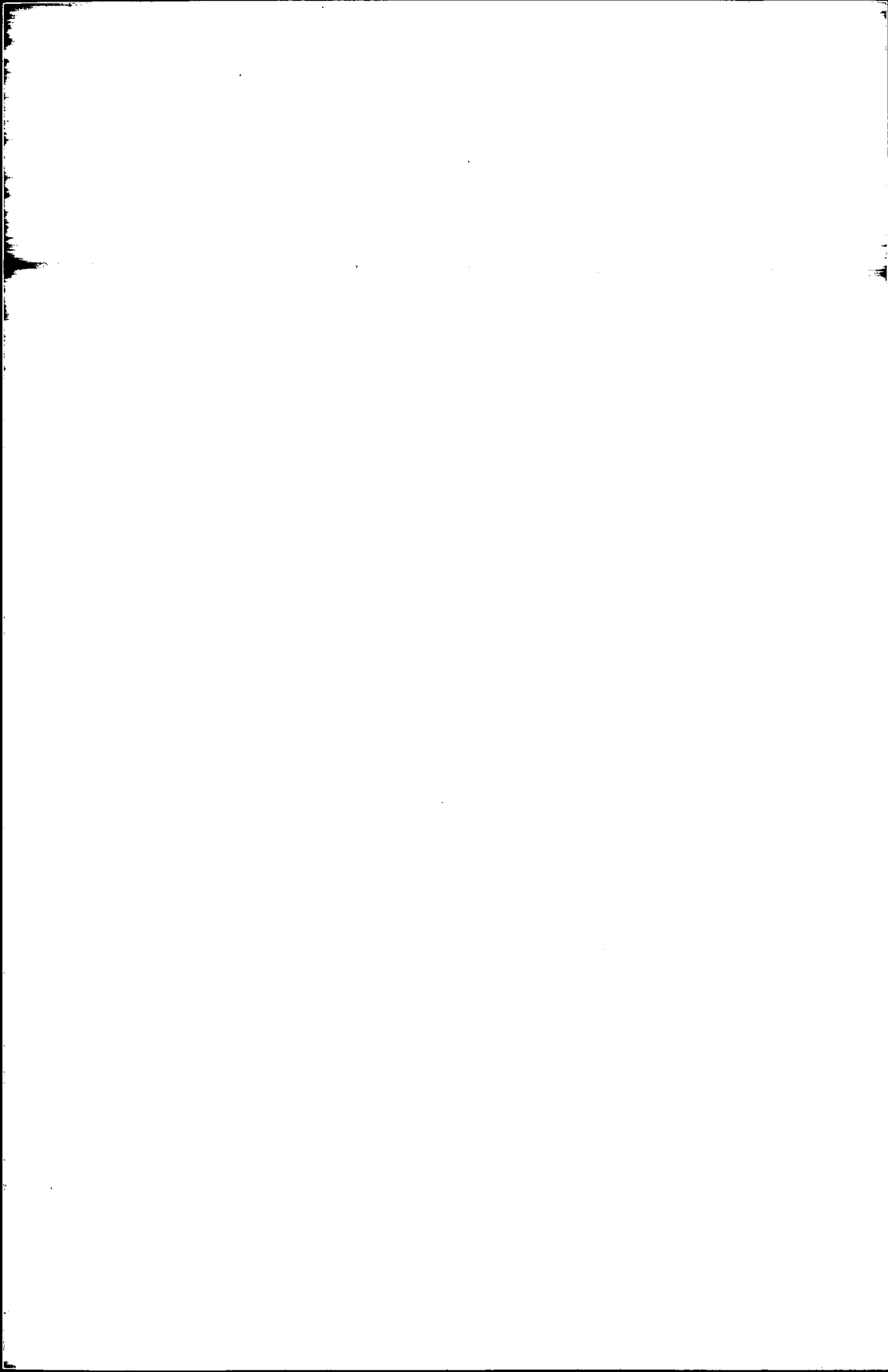



# RÉSULTATS GÉNÉRAUX SUR LES TRANSPORTS

RGx

## SOMMAIRE

	page
- <b>Les transports en 1989</b>	25
- Les chiffres d'affaires hors sous traitance de 1983 à 1989	26
- Les entreprises et les effectifs de 1983 à 1989	27
- Les investissements de 1983 à 1989	28
- Les frais de personnel de 1983 à 1989	29
- La V.A.H.T. et l'E.B.E. de 1983 à 1989	30-31
- Le parc routier de 1983 à 1989	31
- <b>Les évolutions 89/88 à champ constant</b>	32

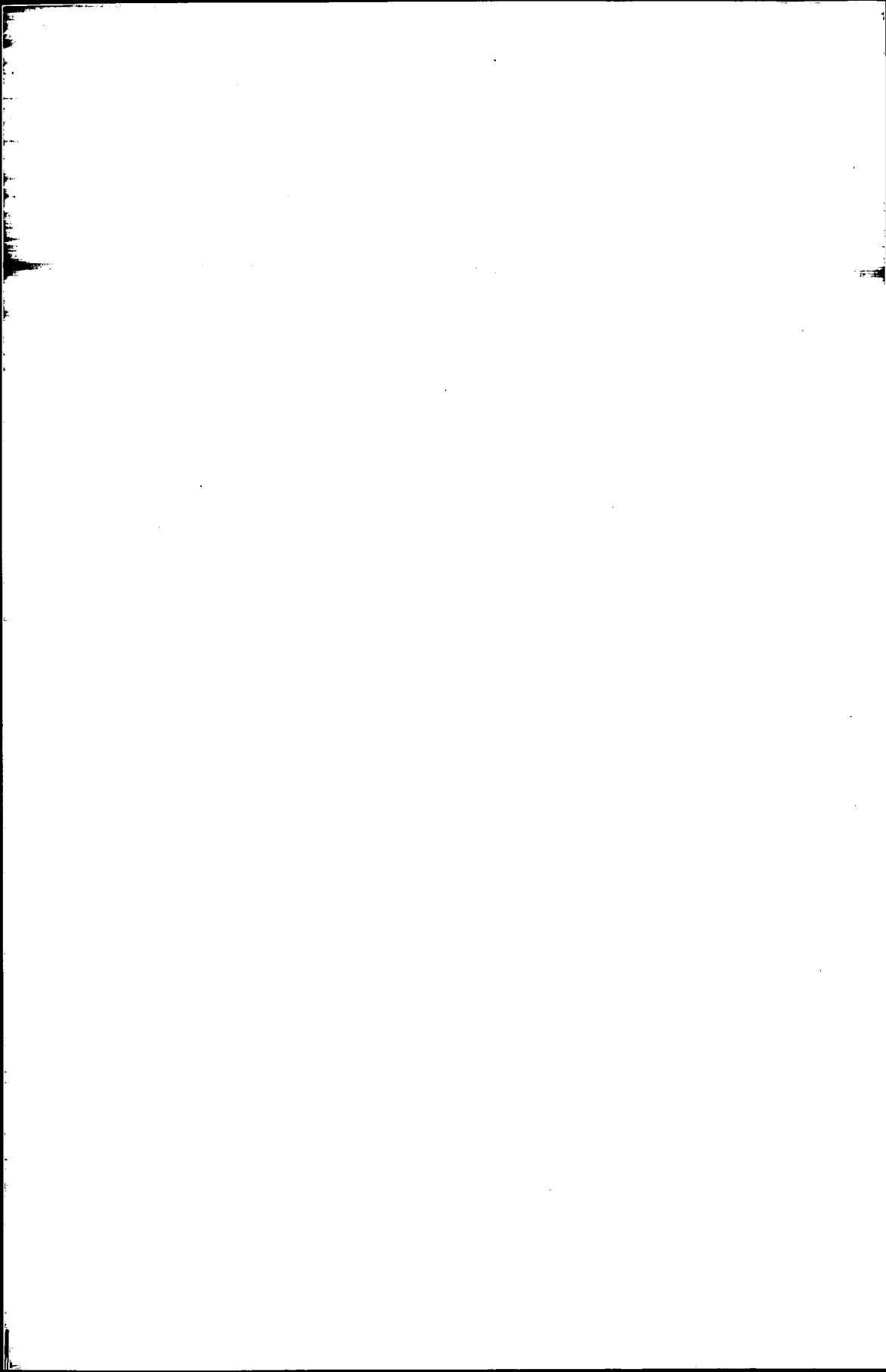

**Les transports en France en 1989**

Montants en Millions de francs

<b>Nombre d'entreprises :</b>	<b>42 132</b>
<b>Effectif total :</b>	<b>528 185</b>
<b>Chiffre d'affaires total :</b>	<b>316 663</b>
<b>Chiffre d'affaires hors sous traitance (1) :</b>	<b>241 888</b>
<b>Investissements totaux :</b>	<b>32 022</b>
<b>Investissements transports (1) :</b>	<b>20 504</b>
<b>Valeur ajoutée hors taxes (1) :</b>	<b>105 188</b>
<b>Excédent brut d'exploitation (1) :</b>	<b>20 237</b>
<b>Parc routier (2) :</b>	<b>349 807</b>

(1): Les tableaux des pages suivantes détaillant ces résultats ne concernent que les entreprises de plus de cinq salariés pour les secteurs TRM et TURV

(2): autobus, autocars, camions, remorques, tracteurs routiers

(hors S.N.C.F. et R.A.T.P.)

Chiffre d'affaires hors sous traitance des entreprises  
par secteurs, de 1983 à 1989 (1) voir page 25

Unité : Million de francs

Secteurs	1983	1984	1985	1986	1987	1988	1989
Transports routiers de marchandises - ZL + ZC*	54 916	60 778	64 650	71 301	78 244	88 025	93 097
Location*	7 303	7 928	8 378	8 464	9 339	11 038	10 762
Déménagement*	2 413	2 395	2 757	2 917	2 893	3 081	3 642
Auxiliaires des transports terrestres et fluviaux	15 747	16 323	19 072	21 094	21 596	24 002	27 050
Transports fluviaux de marchandises (> 5 salariés)	707	1 038	759	650	306	270	368
Transports urbains de voyageurs*	3 196	3 771	4 146	4 503	4 856	5 071	5 255
Transports routiers de voyageurs*	10 357	10 342	11 756	12 297	12 197	13 093	14 275
Transports maritimes	20 734	20 819	22 017	17 921	15 891	16 910	19 108
Auxiliaires des transports maritimes	8 681	11 005	9 399	8 772	8 640	8 442	10 792
Transports aériens	37 674	40 513	44 845	43 343	44 905	49 905	55 721
Auxiliaires des transports aériens	634	896	1 195	1 221	1 199	1 502	1 819
<b>Ensemble</b>	<b>162 361</b>	<b>175 808</b>	<b>188 973</b>	<b>192 483</b>	<b>200 067</b>	<b>221 337</b>	<b>241 888</b>

Afin de rendre comparables les chiffres d'affaires d'avant 1984 avec ceux des années 1984 et suivantes - à cause du changement de plan comptable - les chiffres d'affaires sont donnés hors sous traitance à partir de 1984.

Chiffre d'affaires hors sous-traitance, par secteur  
et par personne occupée en 1989

Milliers de F.

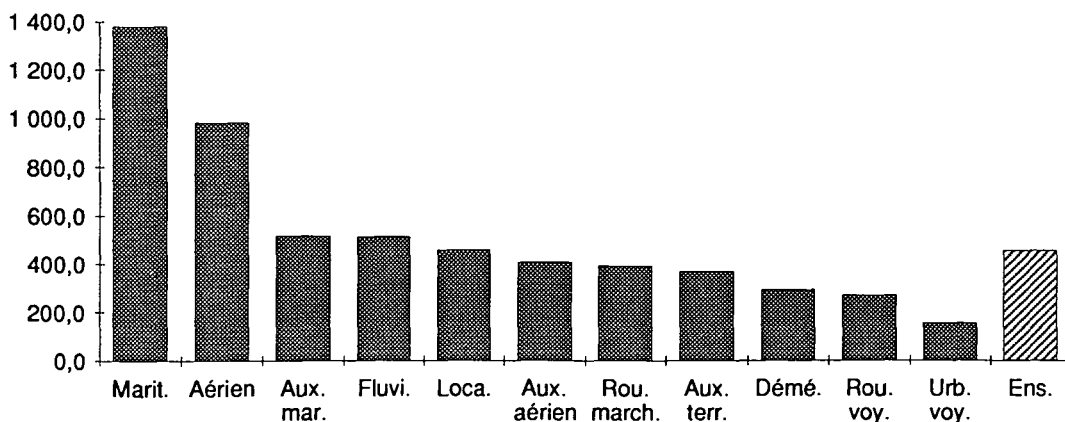

**RÉSULTATS GÉNÉRAUX SUR LES TRANSPORTS****1**

(hors S.N.C.F. et R.A.T.P.)

RGx

**Nombre d'entreprises par secteur, de 1983 à 1989**

Secteurs	1983	1984	1985	1986	1987	1988	1989
Transports routiers de marchandises - ZL + ZC	24 154	25 605	24 902	25 177	26 823	30 417	33 128
Location	2 200	2 688	2 665	2 477	2 135	2 694	2 298
Déménagement	1 316	1 287	1 328	1 351	1 242	1 367	1 336
Auxiliaires des transports terrestres et fluviaux	1 104	1 129	1 243	1 358	1 235	1 283	1 337
Transports fluviaux de marchandises (> 5 salariés)	23	22	21	22	18	15	16
Transports urbains de voyageurs	158	157	150	162	176	198	185
Transports routiers de voyageurs	2 710	2 750	2 778	2 682	2 755	2 646	2 713
Transports maritimes	105	108	117	121	131	130	145
Auxiliaires des transports maritimes	669	660	647	686	656	628	637
Transports aériens	82	89	101	100	111	131	145
Auxiliaires des transports aériens	118	114	140	130	163	181	192
<b>Ensemble</b>	<b>32 639</b>	<b>34 609</b>	<b>34 092</b>	<b>34 266</b>	<b>35 445</b>	<b>39 690</b>	<b>42 132</b>

**Effectif total des entreprises par secteur, de 1983 à 1989**

Secteurs	1983	1984	1985	1986	1987	1988	1989
Transports routiers de marchandises - ZL + ZC	180 224	186 880	180 969	191 936	207 859	228 646	236 999
Location	21 520	22 562	23 027	21 780	22 023	24 622	23 349
Déménagement	12 206	11 559	11 660	12 304	11 297	11 597	12 298
Auxiliaires des transports terrestres et fluviaux	58 315	57 457	63 707	66 010	65 746	69 223	72 746
Transports fluviaux de marchandises (> 5 salariés)	1 673	2 001	2 274	1 922	855	727	711
Transports urbains de voyageurs	31 357	32 031	33 054	32 969	33 619	33 892	33 730
Transports routiers de voyageurs	48 904	48 435	49 242	49 353	48 645	49 750	52 542
Transports maritimes	23 378	21 304	19 509	17 067	14 703	13 767	13 843
Auxiliaires des transports maritimes	27 177	30 882	26 409	23 803	22 275	20 580	20 850
Transports aériens	44 258	44 629	45 656	47 753	48 653	52 136	56 676
Auxiliaires des transports aériens	2 472	3 174	3 395	3 641	3 644	4 273	4 441
<b>Ensemble</b>	<b>451 484</b>	<b>460 914</b>	<b>458 902</b>	<b>468 538</b>	<b>479 319</b>	<b>509 213</b>	<b>528 185</b>

## RÉSULTATS GÉNÉRAUX SUR LES TRANSPORTS

(hors S.N.C.F. et R.A.T.P.)

### Investissements totaux des entreprises par secteur, de 1983 à 1989 Unité : Million de francs

Secteurs	1983	1984	1985	1986	1987	1988	1989
Transports routiers de marchandises - ZL + ZC	5 009	5 656	5 423	6 412	8 128	9 176	9 707
Location	1 226	1 393	1 423	1 610	2 289	2 756	2 709
Déménagement	137	130	141	166	169	169	216
Auxiliaires des transports terrestres et fluviaux	792	971	974	1 176	1 294	1 467	1 693
Transports fluviaux de marchandises (> 5 salariés)	17	44	62	30	27	26	28
Transports urbains de voyageurs	657	1 075	961	870	1 998	874	1 161
Transports routiers de voyageurs	1 443	1 747	1 786	1 788	1 746	1 838	1 974
Transports maritimes	2 676	3 882	3 669	1 407	1 135	1 215	2 723
Auxiliaires des transports maritimes	256	312	345	354	480	596	494
Transports aériens	2 328	2 829	3 368	5 214	3 912	8 301	11 258
Auxiliaires des transports aériens	26	26	45	46	40	54	61
<b>Ensemble</b>	<b>14 567</b>	<b>18 064</b>	<b>18 197</b>	<b>19 073</b>	<b>21 217</b>	<b>26 471</b>	<b>32 022</b>

### Investissements "transports" des entreprises par secteur, de 1983 à 1989 Unité : Million de francs

(1) voir page 25

Secteurs	1983	1984	1985	1986	1987	1988	1989
Transports routiers de marchandises - ZL + ZC*	3 136	3 467	3 463	4 108	5 117	5 534	6 228
Location*	1 051	1 082	1 141	1 349	1 913	2 302	2 262
Déménagement*	71	75	75	83	96	93	114
Auxiliaires des transports terrestres et fluviaux	351	440	451	511	591	608	757
Transports fluviaux de marchandises (> 5 salariés)	10	36	36	20	23	23	23
Transports urbains de voyageurs*	387	566	496	616	816	582	673
Transports routiers de voyageurs*	1 165	1 451	1 388	1 377	1 357	1 419	1 455
Transports maritimes	2 573	3 806	1 259	489	350	753	1 227
Auxiliaires des transports maritimes	64	70	115	113	170	192	171
Transports aériens	1 796	2 211	2 361	3 899	1 897	6 150	7 572
Auxiliaires des transports aériens	6	10	14	12	13	15	21
<b>Ensemble</b>	<b>10 610</b>	<b>13 214</b>	<b>10 801</b>	<b>12 577</b>	<b>12 343</b>	<b>17 670</b>	<b>20 504</b>

Ce tableau ne concerne que les entreprises de plus de cinq salariés, pour les secteurs marqués d'un \*

## RÉSULTATS GÉNÉRAUX SUR LES TRANSPORTS

(hors S.N.C.F. et R.A.T.P.)

Milliers de F.

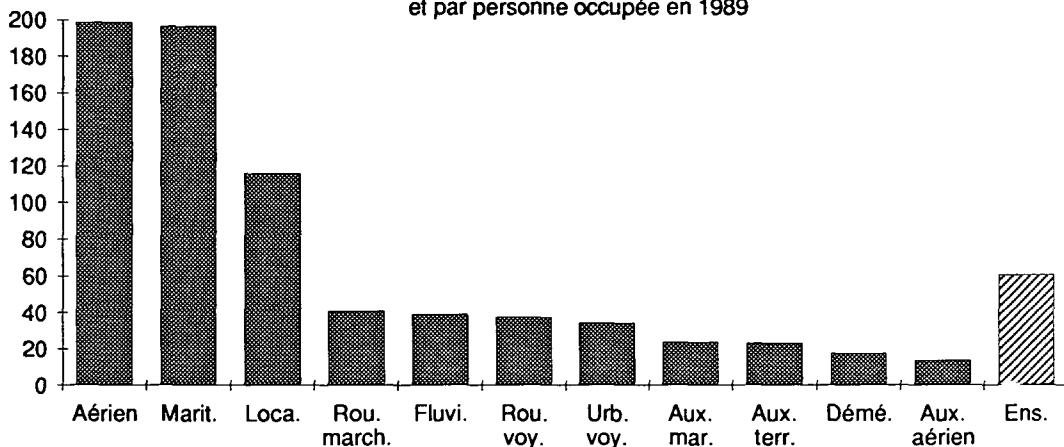
Investissements totaux, par secteur  
et par personne occupée en 1989

## Frais de personnel des entreprises par secteur, de 1983 à 1989

(1) voir page 25

Unité : Million de francs

Secteurs	1983	1984	1985	1986	1987	1988	1989
Transports routiers de marchandises - ZL + ZC*	15 784	17 237	18 007	20 119	22 826	25 021	27 288
Location*	2 138	2 362	2 565	2 534	2 793	3 109	3 166
Déménagement*	1 017	1 000	1 078	1 207	1 211	1 249	1 434
Auxiliaires des transports terrestres et fluviaux	7 447	7 788	9 059	9 897	10 127	11 184	12 165
Transports fluviaux de marchandises (> 5 salariés)	260	327	379	324	148	136	143
Transports urbains de voyageurs*	4 198	4 563	5 059	5 300	5 560	5 766	6 045
Transports routiers de voyageurs*	4 151	4 460	4 746	5 043	5 084	5 449	5 927
Transports maritimes	4 800	4 893	4 981	4 588	4 109	3 793	3 561
Auxiliaires des transports maritimes	5 084	5 698	5 407	5 106	4 988	4 674	5 002
Transports aériens	11 481	12 562	13 539	14 154	14 834	15 931	17 586
Auxiliaires des transports aériens	343	487	567	647	653	794	912
<b>Ensemble</b>	<b>56 703</b>	<b>61 377</b>	<b>65 387</b>	<b>68 920</b>	<b>72 334</b>	<b>77 105</b>	<b>83 229</b>

Ce tableau ne concerne que les entreprises de plus de cinq salariés, pour les secteurs marqués d'un \*

# RÉSULTATS GÉNÉRAUX SUR LES TRANSPORTS

(hors S.N.C.F. et R.A.T.P.)

Valeur ajoutée hors taxes des entreprises par secteurs,  
de 1983 à 1989 (1) voir page 25

Unité : Million de francs

Secteurs	1983	1984	1985	1986	1987	1988	1989
Transports routiers de marchandises - ZL + ZC*	22 163	23 828	24 788	28 934	32 346	35 207	37 193
Location*	3 681	3 958	4 127	4 313	4 856	5 701	5 635
Déménagement*	1 235	1 215	1 360	1 521	1 474	1 545	1 785
Auxiliaires des transports terrestres et fluviaux	9 841	10 192	11 899	13 233	13 617	14 901	16 237
Transports fluviaux de marchandises (> 5 salariés)	294	393	409	369	132	95	151
Transports urbains de voyageurs*	1 712	2 058	2 174	2 613	2 818	2 897	3 148
Transports routiers de voyageurs*	5 548	6 087	6 276	6 871	6 697	7 099	7 695
Transports maritimes	4 720	5 042	4 985	4 626	3 689	4 350	4 328
Auxiliaires des transports maritimes	5 918	6 535	6 125	5 723	5 688	5 369	5 966
Transports aériens	15 115	17 024	18 638	19 981	20 560	21 997	21 881
Auxiliaires des transports aériens	441	622	731	795	819	981	1 169
<b>Ensemble</b>	<b>70 668</b>	<b>76 955</b>	<b>81 511</b>	<b>88 978</b>	<b>92 696</b>	<b>100 140</b>	<b>105 188</b>

Ce tableau ne concerne que les entreprises de plus de cinq salariés, pour les secteurs marqués d'un \*

Milliers de F.

Valeur ajoutée hors taxes, par secteur  
et par personne occupée en 1989

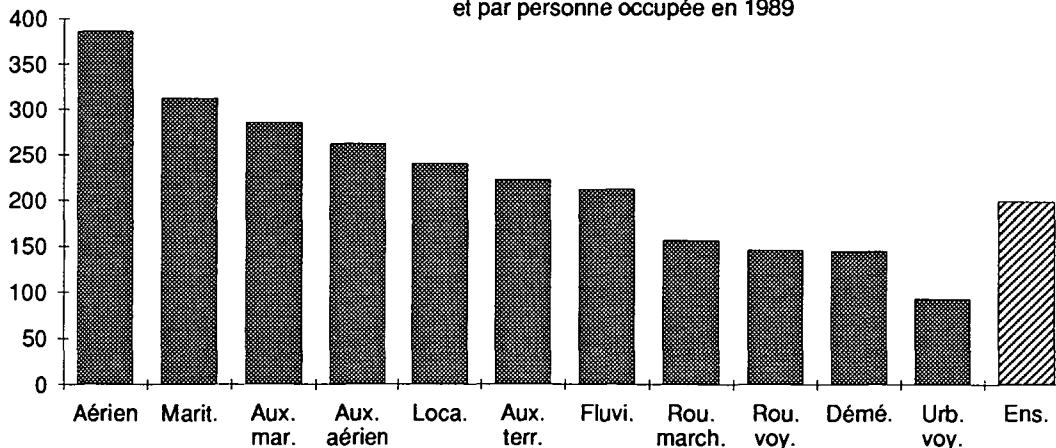



## RÉSULTATS GÉNÉRAUX SUR LES TRANSPORTS

(hors S.N.C.F. et R.A.T.P.)

Excédent brut d'exploitation des entreprises par secteur,  
de 1983 à 1989 (1) voir page 25

Unité : Million de francs

Secteurs	1983	1984	1985	1986	1987	1988	1989
Transports routiers de marchandises - ZL + ZC*	5 112	5 074	5 214	7 077	7 566	8 055	7 650
Location*	1 354	1 368	1 331	1 537	1 791	2 288	2 155
Déménagement*	162	155	213	242	189	215	259
Auxiliaires des transports terrestres et fluviaux	1 883	1 751	2 085	2 527	2 650	2 819	2 998
Transports fluviaux de marchandises (> 5 salariés)	15	26	6	25	-26	-49	-2
Transports urbains de voyageurs*	- 1 174	-929	-487	-398	-242	-254	-52
Transports routiers de voyageurs*	1 318	1 450	1 320	1 588	1 336	1 392	1 455
Transports maritimes	418	699	587	596	180	1 178	1 235
Auxiliaires des transports maritimes	608	538	453	346	426	437	683
Transports aériens	3 498	4 343	4 674	5 533	5 216	5 494	3 650
Auxiliaires des transports aériens	78	103	128	108	126	142	206
<b>Ensemble</b>	<b>13 273</b>	<b>14 578</b>	<b>15 524</b>	<b>19 180</b>	<b>19 213</b>	<b>21 717</b>	<b>20 237</b>

Ce tableau ne concerne que les entreprises de plus de cinq salariés, pour les secteurs marqués d'un \*

## Parc routier total des entreprises par secteur, de 1983 à 1989

Secteurs	1983	1984	1985	1986	1987	1988	1989
Transports routiers de marchandises - ZL + ZC (2a)	151 384	158 147	157 974	168 938	181 655	201 969	208 904
Location (2a)	45 466	50 747	46 600	45 885	50 596	64 270	60 752
Déménagement (2a)	6 766	6 378	6 673	7 057	6 607	7 410	7 759
Auxiliaires des transports terrestres et fluviaux (2a)	13 401	13 531	16 367	16 420	14 901	17 566	17 306
Transports urbains de voyageurs (2b)	11 419	11 664	12 058	12 247	12 809	13 162	12 807
Transports routiers de voyageurs (2b)	37 476	38 217	39 382	39 491	39 569	40 819	42 279
<b>Ensemble</b>	<b>265 912</b>	<b>278 684</b>	<b>279 054</b>	<b>290 038</b>	<b>306 137</b>	<b>345 196</b>	<b>349 807</b>

(2a) : camions, remorques, tracteurs routiers

(2b) : autocars, autobus

## Évolutions 1989 / 1988 à champ constant

Pour mesurer des évolutions d'une année sur l'autre, on peut utiliser deux méthodes, également acceptables mais dont les interprétations sont différentes.

La première méthode consiste à comparer les résultats d'ensemble d'une année à ceux de l'année suivante, en retenant pour cette comparaison toutes les entreprises ayant répondu à chacune des deux enquêtes. On mesure ainsi des coefficients d'évolution, représentatifs de ce qui s'est passé au niveau du secteur considéré dans sa totalité.

La deuxième méthode consiste à comparer les résultats annuels des seules entreprises ayant répondu **à la fois** aux deux enquêtes de l'année  $n$  et de l'année  $n + 1$ . Avec cette solution la comparaison porte inévitablement sur un nombre d'entreprises moindre qu'avec la première méthode, puisque :

- certaines entreprises ont pu répondre seulement à l'une des deux enquêtes ;
- des entreprises nouvellement créées l'année  $n + 1$  ne figuraient pas dans le champ de l'année  $n$  ;
- des entreprises existantes l'année  $n$  et ayant cessé leur activité l'année  $n + 1$ , n'ont pu être interrogées cette année-là.

La première méthode conduit à des analyses de type macro-économique et permet d'évaluer le dynamisme général d'un secteur considéré dans son ensemble.

Avec la seconde méthode, les calculs d'évolution prennent une autre signification que les coefficients sectoriels de la première. Ils permettent de mesurer les performances d'un **noyau constant d'entreprises**, puisqu'ils sont débarrassés des effets d'entrée et de sortie d'entreprises dans le secteur. La logique de leur interprétation est celle de la comparaison de résultats individuels avec la moyenne des autres entreprises exerçant la même activité (c'est-à-dire la concurrence).

# RÉSULTATS GÉNÉRAUX SUR LES TRANSPORTS

**1**

(hors S.N.C.F. et R.A.T.P.)

RGx

Précisions sur la constitution du noyau constant d'entreprises :

1) Le calcul à noyau constant ne peut être réalisé qu'avec les entreprises interrogées exhaustivement. En effet, pour celles qui font l'objet d'un sondage, les lois de tirage de l'échantillon font qu'une entreprise interrogée une année peut ne pas l'être l'année suivante. Les seuils de sondage sont variables d'un secteur à l'autre, en fonction de la taille des entreprises (pour plus de précisions sur ce sujet, se reporter à la "présentation générale de l'enquête" au début de l'ouvrage).

2) On a éliminé du champ toutes les entreprises pour lesquelles une restructuration est intervenue, soit en 1988, soit en 1989. En effet l'absorption ou la cession d'entreprises dénaturerait les comparaisons, puisque celles-ci ne porteraient pas sur des unités identiques.

3) Par convention, on a conservé à une entreprise ses caractéristiques de 1988 dans le cas où elle a changé d'activité (son code A.P.E.) ou de classe d'effectif salarié entre 1988 et 1989.

Le nombre d'entreprises que l'on a retrouvé à la fois sur 1988 et sur 1989 (le noyau constant) a été de **7 144**. Le tableau ci-dessous donne la répartition de ces entreprises selon leur secteur d'activité et selon leur classe d'effectif salarié.

## Répartition de l'échantillon constant 89/88, par secteur et par classe d'effectif

Secteurs	0 à 9 sal.	10 à 49 sal.	50 à 199 sal.	200 sal. et +	Ensemble
Transports routiers de marchandises - ZL + ZC	1 049	2 026	388	61	3 524
Location	138	183	48	10	379
Déménagement	159	198	10	—	367
Auxiliaires des transports terrestres et fluviaux	424	295	110	50	879
Transports fluviaux de marchandises (> 5 salariés)	6	6	—	1	13
Transports urbains de voyageurs	9	62	39	38	148
Transports routiers de voyageurs	242	613	132	31	1 018
Transports maritimes	45	21	18	16	100
Auxiliaires des transports maritimes	267	155	50	5	477
Transports aériens	71	22	7	11	111
Auxiliaires des transports aériens	73	37	15	3	128
<b>Ensemble</b>	<b>2 483</b>	<b>3 618</b>	<b>817</b>	<b>226</b>	<b>7 144</b>

Les graphiques suivants illustrent les évolutions obtenues avec les deux méthodes de comparaison.

Les calculs ont été réalisés pour cinq variables :

- le chiffre d'affaires total (y compris la sous-traitance),
- l'effectif salarié total (à temps complet et à temps partiel),
- l'investissement total,
- l'excédent brut d'exploitation,
- la valeur ajoutée brute au coût des facteurs,

En ce qui concerne l'interprétation des graphiques, il convient de préciser que les évolutions sur échantillon constant sont en général amorties par rapport aux évolutions sectorielles; en effet les grands à-coups d'activité - à la hausse ou à la baisse - sont en partie absorbés par des créations ou des disparitions d'entreprises.

Un deuxième facteur peut aussi être la cause de divergences entre les évolutions: c'est le glissement d'un nombre important d'entreprises d'un secteur à l'autre.

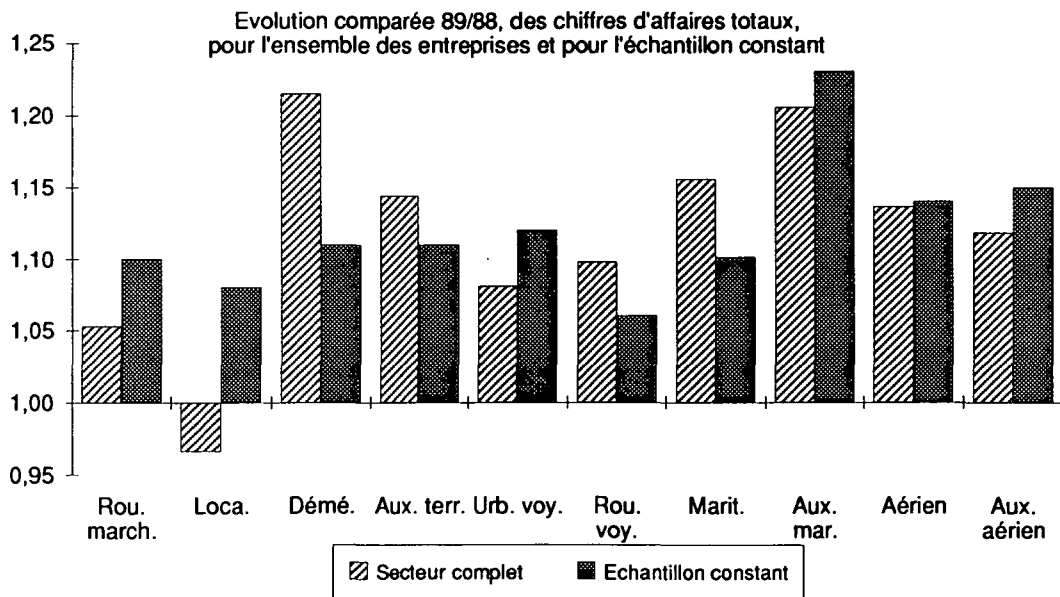

(hors S.N.C.F. et R.A.T.P.)

RGx

Evolution comparée 89/88, des effectifs salariés, pour l'ensemble des entreprises et pour l'échantillon constant

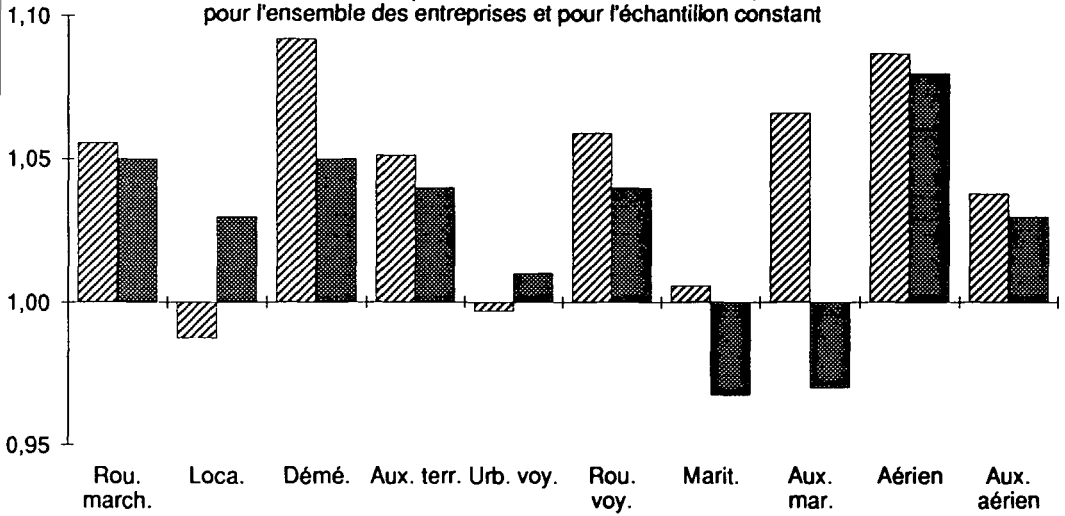

▨ Secteur complet    ■ Echantillon constant

Evolution comparée 89/88, des investissements totaux, pour l'ensemble des entreprises et pour l'échantillon constant

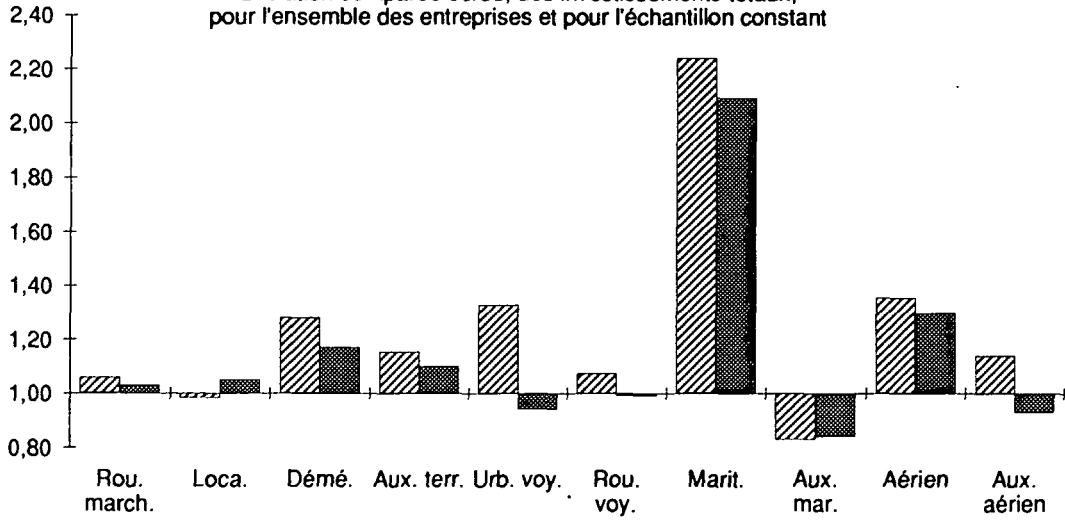

Evolution comparée 89/88, de la V.A.B.C.F.,  
pour l'ensemble des entreprises et pour l'échantillon constant

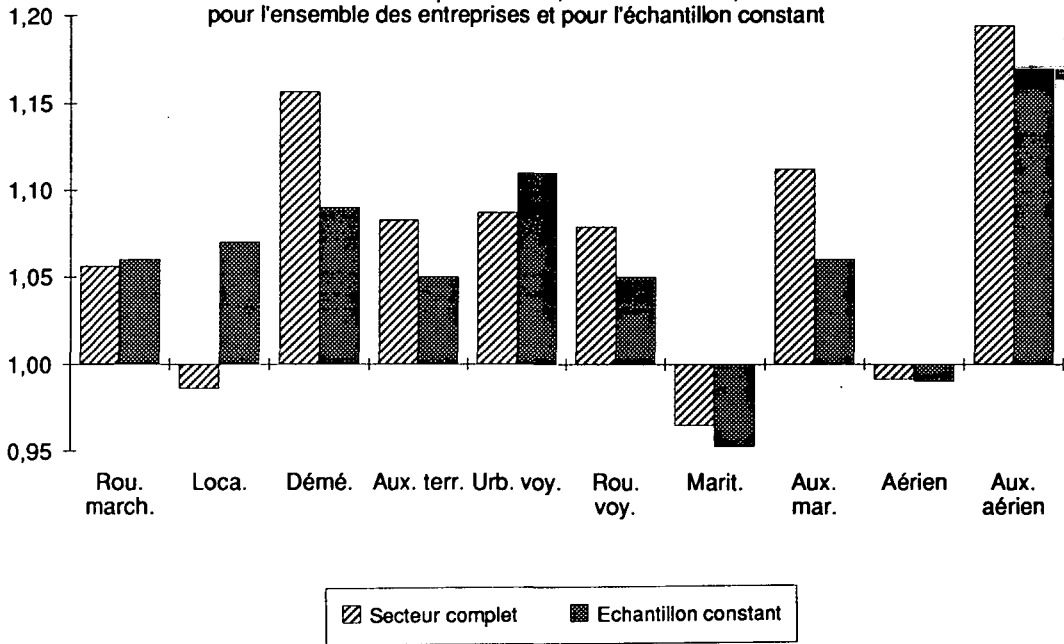

Evolution comparée 89/88, de l'E.B.E.,  
pour l'ensemble des entreprises et pour l'échantillon constant

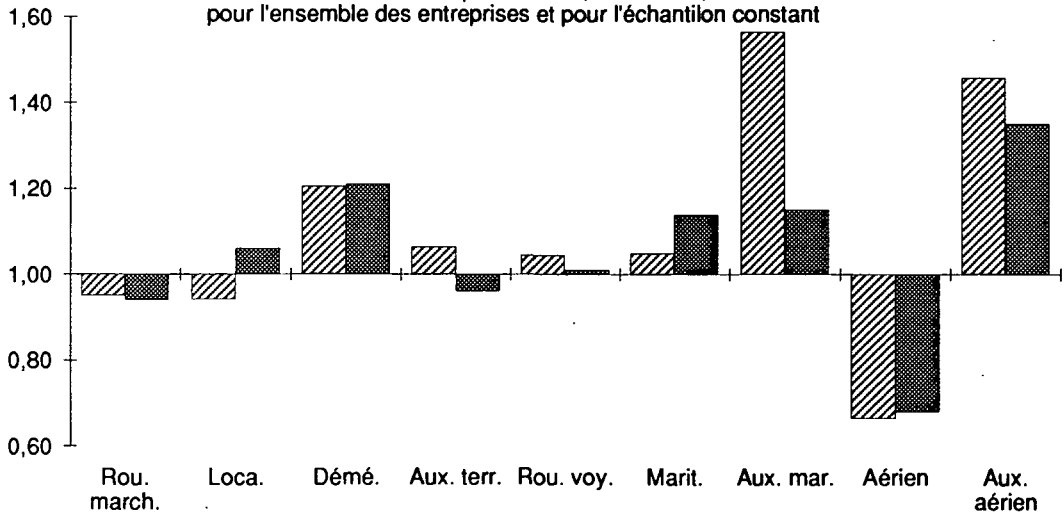

# TRANSPORTS ROUTIERS DE MARCHANDISES

TRM

## SOMMAIRE

		page
Tableau 1	données d'ensemble	39
Tableaux de la série 10	structure du secteur	40
Tableaux de la série 20	données succinctes sur les entreprises de 0 à 5 salariés	45
Tableaux de la série 30*	chiffre d'affaires	46
Tableaux de la série 40*	compte global de résultats	51
Tableaux de la série 50*	soldes comptables et ratios de gestion	56
Tableaux de la série 60*	investissements	66
Tableaux de la série 70*	effectifs et rémunérations	71
Tableau 80	parc routier	76

\* Ces tableaux ne concernent que les résultats des entreprises de plus de 5 salariés ayant rempli un questionnaire Q.G.

Le secteur de Transport

**" TRANSPORTS ROUTIERS DE MARCHANDISES "**

*cf Tableaux 10, 20, 30, 40, 50A, 50B, 50C, 60, 70, 80*

comprend

~~Les " TRANSPORTS ROUTIERS DE MARCHANDISES ZONE LONGUE "~~

~~*cf Tableaux 11, 31, 41, 51A, 51B, 51C, 61, 71, 80*~~

Les " TRANSPORTS ROUTIERS DE MARCHANDISES ZONE COURTE "

*cf Tableaux 12, 32, 42, 52A, 52B, 52C, 62, 72, 80*

Le " DÉMÉNAGEMENT "

*cf Tableaux 13, 33, 43, 53A, 53B, 53C, 63, 73, 80 (suite)*

La " LOCATION DE VÉHICULES INDUSTRIELS "

*cf Tableaux 14, 34, 44, 54A, 54B, 54C, 64, 74, 80 (suite)*



Tableau 1

## Données d'ensemble

TRM

Caractéristiques 1989	Transports Routiers de Marchandises	T.R.M. zone longue	T.R.M. zone courte	Déménagement	Location
Nombre estimé d'entreprises de 0 à 5 salariés	<b>28 653</b>	7 624	18 649	695	1 685
Résultat 1988	26 566	7 277	16 486	781	2 022
Nombre d'entreprises de plus de 5 salariés	<b>8 109</b>	3 525	3 330	641	613
1988	7 912	3 344	3 310	586	672
Nombre total d'entreprises du secteur	<b>36 762</b>	11 149	21 979	1 336	2 298
1988	34 478	10 621	19 796	1 367	2 694
Effectif total, salarié et non salarié du secteur	<b>272 646</b>	121 349	115 650	12 298	23 349
1988	264 865	117 741	110 905	11 597	24 622
Rémunérations annuelles	en MF. <b>23 594,2</b>	11 057,9	9 270,8	1 059,9	2 205,5
1988	21 960,3	10 407,8	8 388,8	932,9	2 230,8
Recettes nettes des activités de transport et d'auxiliaires	en MF. <b>117 331,8</b>	59 098,4	43 587,5	3 990,0	10 655,9
1988	111 335,5	56 054,4	41 037,9	3 318,3	10 924,9
Chiffre d'affaires net, toutes activités	en MF. <b>124 150,9</b>	61 825,2	46 724,1	4 175,4	11 426,3
1988	118 360,6	58 906,8	44 186,2	3 437,6	11 830,0
Chiffre d'affaires net hors sous-traitance, toutes activités	en MF. <b>107 499,9</b>	52 293,7	40 803,2	3 641,5	10 761,5
1988	102 144,0	49 968,2	38 056,8	3 080,7	11 038,3
Investissement des entreprises	en MF. <b>12 631,0</b>	5 851,7	3 855,0	215,9	2 708,5
1988	12 099,8	5 394,7	3 780,8	168,6	2 755,7

Note : les recettes sont comptabilisées hors TVA, nettes des sommes versées pour le compte de clients mais y compris les recettes provenant d'opérations sous traitées à des tiers.

Tableau 10

## Données principales sur les entreprises du secteur selon la taille des entreprises

Effectif salarié de l'entreprise	Entreprises		Effectif total Salarié et non salarié		Répartition de l'effectif total	
	En nombre	en %	En nombre	en %	non salarié	salarié
de 0 à 5	28 653	77,9	59 404	21,8	27 608	31 796
de 6 à 9	2 942	8,0	22 845	8,4	1 254	21 591
de 10 à 19	2 462	6,7	34 118	12,5	736	33 382
de 20 à 49	2 016	5,5	62 994	23,1	312	62 682
de 50 à 99	438	1,2	30 331	11,1	22	30 309
de 100 à 199	162	0,4	22 577	8,3	118	22 459
200 et plus	89	0,2	40 377	14,8	436	39 941
<b>TOTAL</b>	<b>36 762</b>	<b>100,0</b>	<b>272 646</b>	<b>100,0</b>	<b>30 486</b>	<b>242 160</b>
Total 1988	34 478		264 865		28 817	236 048

Effectif salarié de l'entreprise	Chiffre d'affaires net (hors taxes)			Répartition du C.A. net (hors taxes, en MF.)		C.A. net hors sous traitance	
	en Millions de F.	en %	milliers de F. par personne occupée	recettes des activités de transport et d'auxiliaires	recettes des autres activités	en Millions de F.	en milliers de F. par pers. occupée
de 0 à 5	20 990,4	16,9	353,4	20 287,6	702,8	/	/
de 6 à 9	10 670,3	8,6	467,1	10 011,4	658,9	9 873,3	432,2
de 10 à 19	15 653,1	12,6	458,8	14 697,0	956,1	14 157,1	414,9
de 20 à 49	30 215,9	24,3	479,7	28 111,4	2 104,6	25 741,0	408,6
de 50 à 99	15 567,7	12,5	513,3	14 865,8	701,8	12 455,8	410,7
de 100 à 199	10 905,1	8,8	483,0	10 184,5	720,6	8 812,3	390,3
200 et plus	20 148,3	16,2	499,0	19 173,9	974,3	15 470,0	383,1
<b>TOTAL</b>	<b>124 150,9</b>	<b>100,0</b>	<b>455,4</b>	<b>117 331,8</b>	<b>6 819,1</b>	<b>(a) 86 509,5</b>	<b>(a) 380,2</b>
Total 1988	118 360,6		446,9	111 335,5	7 025,1	81 090,0	398,8

Effectif salarié de l'entreprise	Investissements totaux			Répartition des investissements en Millions de francs	
	en Millions de francs	en %	milliers de F. par personne occupée	Matériel de transport	Autres investissements
de 0 à 5	2 171,6	17,2	36,6	2 006,6	165,1
de 6 à 9	1 097,1	8,7	48,0	955,6	141,5
de 10 à 19	1 615,2	12,8	47,3	1 399,9	215,3
de 20 à 49	3 283,5	26,0	52,1	2 777,7	505,9
de 50 à 99	1 498,4	11,9	49,4	1 203,8	294,6
de 100 à 199	1 064,7	8,4	47,2	879,1	185,7
200 et plus	1 900,4	15,0	47,1	1 388,8	511,6
<b>TOTAL</b>	<b>12 631,0</b>	<b>100,0</b>	<b>46,3</b>	<b>10 611,3</b>	<b>2 019,7</b>
Total 1988	12 099,8		45,7	9 999,0	2 100,8

(a) : Total partiel ; ne concerne que les entreprises de plus de 5 salariés.

Tableau 11

Données principales sur les entreprises du secteur selon la taille des entreprises

Effectif salarié de l'entreprise	Entreprises		Effectif total Salarié et non salarié		Répartition de l'effectif total	
	En nombre	en %	En nombre	en %	non salarié	salarié
de 0 à 5	7 624	68,4	15 829	13,0	6 963	8 866
de 6 à 9	1 145	10,3	8 888	7,3	496	8 392
de 10 à 19	1 037	9,3	14 457	11,9	296	14 161
de 20 à 49	960	8,6	30 305	25,0	134	30 171
de 50 à 99	248	2,2	17 437	14,4	19	17 418
de 100 à 199	87	0,8	12 252	10,1	4	12 248
200 et plus	48	0,4	22 181	18,3	431	21 750
<b>TOTAL</b>	<b>11 149</b>	<b>100,0</b>	<b>121 349</b>	<b>100,0</b>	<b>8 343</b>	<b>113 006</b>
Total 1988	10 621		117 741		8 158	109 583

Effectif salarié de l'entreprise	Chiffre d'affaires net (hors taxes)			Répartition du C.A. net (hors taxes, en MF.)		C.A. net hors sous traitance	
	en Millions de F.	en %	milliers de F. par personne occupée	recettes des activités de transport et d'auxiliaires	recettes des autres activités	en Millions de F.	en milliers de F. par pers. occupée
de 0 à 5	6 934,9	11,2	438,1	6 845,8	89,0	/	/
de 6 à 9	4 544,8	7,4	511,3	4 433,0	111,9	4 247,6	477,9
de 10 à 19	7 302,7	11,8	505,1	7 041,1	261,5	6 538,9	452,3
de 20 à 49	15 886,9	25,7	524,2	14 906,0	980,8	13 406,7	442,4
de 50 à 99	9 280,7	15,0	532,2	8 971,2	309,4	7 547,5	432,8
de 100 à 199	6 353,0	10,3	518,5	5 960,1	392,9	5 060,0	413,0
200 et plus	11 522,3	18,6	519,5	10 941,1	581,1	8 558,1	385,8
<b>TOTAL</b>	<b>61 825,2</b>	<b>100,0</b>	<b>509,5</b>	<b>59 098,4</b>	<b>2 726,8</b>	<b>45 358,8</b>	<b>429,9</b>
Total 1988	58 906,8		500,3	56 054,4	2 852,4	42 191,1	423,9

Effectif salarié de l'entreprise	Investissements totaux			Répartition des investissements en Millions de francs	
	en Millions de francs	en %	milliers de F. par personne occupée	Matériel de transport	Autres investissements
de 0 à 5	676,2	11,6	42,7	636,9	39,2
de 6 à 9	423,8	7,2	47,7	354,9	68,9
de 10 à 19	639,5	10,9	44,2	562,5	77,0
de 20 à 49	1 484,5	25,4	49,0	1 247,9	236,6
de 50 à 99	966,3	16,5	55,4	769,0	197,3
de 100 à 199	633,2	10,8	51,7	524,8	108,3
200 et plus	1 028,3	17,6	46,4	681,6	346,7
<b>TOTAL</b>	<b>5 851,7</b>	<b>100,0</b>	<b>48,2</b>	<b>4 777,6</b>	<b>1 074,1</b>
Total 1988	5 394,7		45,8	4 425,4	969,3

a) : Total partiel ; ne concerne que les entreprises de plus de 5 salariés.

Tableau 12

Données principales sur les entreprises du secteur selon la taille des entreprises

Effectif salarié de l'entreprise	Entreprises		Effectif total Salarié et non salarié		Répartition de l'effectif total	
	En nombre	en %	En nombre	en %	non salarié	salarié
de 0 à 5	18 649	84,8	37 800	32,7	18 515	19 285
de 6 à 9	1 293	5,9	10 152	8,8	605	9 547
de 10 à 19	1 027	4,7	14 203	12,3	366	13 837
de 20 à 49	790	3,6	24 332	21,0	123	24 209
de 50 à 99	140	0,6	9 598	8,3	2	9 596
de 100 à 199	49	0,2	6 608	5,7	4	6 604
200 et plus	31	0,1	12 957	11,2	5	12 952
<b>TOTAL</b>	<b>21 979</b>	<b>100,0</b>	<b>115 650</b>	<b>100,0</b>	<b>19 620</b>	<b>96 030</b>
Total 1988	19 796		110 905		17 675	93 230

Effectif salarié de l'entreprise	Chiffre d'affaires net (hors taxes)			Répartition du C.A. net (hors taxes, en MF.)		C.A. net hors sous traitance	
	en Millions de F.	en %	milliers de F. par personne occupée	recettes des activités de transport et d'auxiliaires	recettes des autres activités	en Millions de F.	en milliers de F. par pers. occupée
de 0 à 5	12 345,4	26,4	326,6	11 798,9	546,6	/	/
de 6 à 9	4 481,8	9,6	441,5	4 077,0	404,8	4 102,2	404,1
de 10 à 19	5 900,1	12,6	415,4	5 437,2	462,9	5 399,8	380,2
de 20 à 49	10 336,5	22,1	424,8	9 481,2	855,3	8 737,6	359,1
de 50 à 99	4 802,6	10,3	500,4	4 531,6	271,0	3 619,7	377,1
de 100 à 199	2 998,2	6,4	453,7	2 708,9	289,3	2 317,3	350,7
200 et plus	5 859,5	12,5	452,2	5 552,9	306,6	4 281,1	330,4
<b>TOTAL</b>	<b>46 724,1</b>	<b>100,0</b>	<b>404,0</b>	<b>43 587,5</b>	<b>3 136,6</b>	<b>28 457,7</b>	<b>365,5</b>
Total 1988	44 186,2		398,4	41 037,9	3 148,3	26 730,6	365,6

Effectif salarié de l'entreprise	Investissements totaux			Répartition des investissements en Millions de francs	
	en Millions de francs	en %	milliers de F. par personne occupée	Matériel de transport	Autres investissements
de 0 à 5	1 248,1	32,4	33,0	1 138,9	109,2
de 6 à 9	412,4	10,7	40,6	368,6	43,8
de 10 à 19	493,7	12,8	34,8	425,6	68,1
de 20 à 49	866,8	22,5	35,6	671,9	194,9
de 50 à 99	378,7	9,8	39,5	301,9	76,7
de 100 à 199	253,6	6,6	38,4	194,3	59,3
200 et plus	201,7	5,2	15,6	125,3	76,4
<b>TOTAL</b>	<b>3 855,0</b>	<b>100,0</b>	<b>33,3</b>	<b>3 226,4</b>	<b>628,5</b>
Total 1988	3 780,8		34,1	2 995,8	785,0

(a) : Total partiel ; ne concerne que les entreprises de plus de 5 salariés.

Tableau 13

## Données principales sur les entreprises du secteur selon la taille des entreprises

Effectif salarié de l'entreprise	Entreprises		Effectif total Salarié et non salarié		Répartition de l'effectif total	
	En nombre	en %	En nombre	en %	non salarié	salarié
de 0 à 5	695	52,0	2 552	20,8	630	1 922
de 6 à 9	282	21,1	2 144	17,4	97	2 047
de 10 à 19	234	17,5	3 125	25,4	37	3 088
de 20 à 49	112	8,4	3 358	27,3	16	3 342
de 50 à 99	10	0,7	743	6,0	—	743
de 100 à 199	3	0,2	376	3,1	110	266
200 et plus	—	—	—	—	—	—
<b>TOTAL</b>	<b>1 336</b>	<b>100,0</b>	<b>12 298</b>	<b>100,0</b>	<b>890</b>	<b>11 408</b>
Total 1988	1 367		11 597		980	10 617

TRM

Effectif salarié de l'entreprise	Chiffre d'affaires net (hors taxes)			Répartition du C.A. net (hors taxes, en MF.)		C.A. net hors sous traitance	
	en Millions de F.	en %	milliers de F. par personne occupée	recettes des activités de transport et d'auxiliaires	recettes des autres activités	en Millions de F.	en milliers de F. par pers. occupée
de 0 à 5	610,9	14,6	239,4	579,9	31,0	/	/
de 6 à 9	721,1	17,3	336,3	699,7	21,4	648,8	302,6
de 10 à 19	1 119,6	26,8	358,3	1 084,5	35,0	953,1	305,0
de 20 à 49	1 255,8	30,1	374,0	1 169,4	86,4	1 082,5	322,4
de 50 à 99	331,0	7,9	445,5	319,3	11,7	222,3	299,2
de 100 à 199	137,1	3,3	364,5	137,1	—	124,0	329,8
200 et plus	—	—	—	—	—	—	—
<b>TOTAL</b>	<b>4 175,4</b>	<b>100,0</b>	<b>339,5</b>	<b>3 990,0</b>	<b>185,4</b>	<b>(a) 3 030,7</b>	<b>(a) 311,0</b>
Total 1988	3 437,6		296,4	3 318,3	119,4	2 559,6	286,1

Effectif salarié de l'entreprise	Investissements totaux			Répartition des investissements en Millions de francs	
	en Millions de francs	en %	milliers de F. par personne occupée	Matériel de transport	Autres investissements
de 0 à 5	41,8	19,3	16,4	33,0	8,8
de 6 à 9	43,9	20,4	20,5	34,2	9,7
de 10 à 19	58,4	27,1	18,7	33,6	24,9
de 20 à 49	61,2	28,4	18,2	38,7	22,5
de 50 à 99	6,9	3,2	9,2	5,6	1,3
de 100 à 199	3,7	1,7	9,7	2,2	1,5
200 et plus	—	—	—	—	—
<b>TOTAL</b>	<b>215,9</b>	<b>100,0</b>	<b>17,6</b>	<b>147,2</b>	<b>68,6</b>
Total 1988	168,6		14,5	119,7	48,9

(a) : Total partiel ; ne concerne que les entreprises de plus de 5 salariés.

Tableau 14

*Données principales sur les entreprises du secteur selon la taille des entreprises*

Effectif salarié de l'entreprise	Entreprises		Effectif total Salarié et non salarié		Répartition de l'effectif total	
	En nombre	en %	En nombre	en %	non salarié	salarié
de 0 à 5	1 685	73,3	3 223	13,8	1 500	1 723
de 6 à 9	222	9,7	1 661	7,1	56	1 605
de 10 à 19	164	7,1	2 333	10,0	37	2 296
de 20 à 49	154	6,7	4 999	21,4	39	4 960
de 50 à 99	40	1,7	2 553	10,9	1	2 552
de 100 à 199	23	1,0	3 341	14,3	—	3 341
200 et plus	10	0,4	5 239	22,4	—	5 239
<b>TOTAL</b>	<b>2 298</b>	<b>100,0</b>	<b>23 349</b>	<b>100,0</b>	<b>1 633</b>	<b>21 716</b>
Total 1988	2 694		24 622		2 004	22 618

Effectif salarié de l'entreprise	Chiffre d'affaires net (hors taxes)			Répartition du C.A. net (hors taxes, en MF.)		C.A. net hors sous traitance	
	en Millions de F.	en %	milliers de F. par personne occupée	recettes des activités de transport et d'auxiliaires	recettes des autres activités	en Millions de F.	en milliers de F. par pers. occupée
de 0 à 5	1 099,3	9,6	341,1	1 063,1	36,2	/	/
de 6 à 9	922,6	8,1	555,5	801,8	120,8	874,8	526,6
de 10 à 19	1 330,8	11,6	570,4	1 134,2	196,6	1 265,2	542,3
de 20 à 49	2 736,8	24,0	547,5	2 554,7	182,0	2 514,2	502,9
de 50 à 99	1 153,4	10,1	451,8	1 043,7	109,7	1 066,3	417,7
de 100 à 199	1 416,8	12,4	424,1	1 378,4	38,4	1 311,0	392,4
200 et plus	2 766,5	24,2	528,1	2 679,9	86,6	2 630,9	502,2
<b>TOTAL</b>	<b>11 426,3</b>	<b>100,0</b>	<b>489,4</b>	<b>10 655,9</b>	<b>770,4</b>	<b>(a) 9 662,3</b>	<b>(a) 480,1</b>
Total 1988	11 830,0		480,5	10 924,9	905,1	9 608,6	470,5

Effectif salarié de l'entreprise	Investissements totaux			Répartition des investissements en Millions de francs	
	en Millions de francs	en %	milliers de F. par personne occupée	Matériel de transport	Autres investissements
de 0 à 5	205,6	7,6	63,8	197,8	7,9
de 6 à 9	217,0	8,0	130,7	197,9	19,1
de 10 à 19	423,6	15,6	181,6	378,3	45,3
de 20 à 49	871,0	32,2	174,2	819,1	51,9
de 50 à 99	146,6	5,4	57,4	127,3	19,3
de 100 à 199	174,3	6,4	52,2	157,8	16,5
200 et plus	670,4	24,8	128,0	581,9	88,5
<b>TOTAL</b>	<b>2 708,5</b>	<b>100,0</b>	<b>116,0</b>	<b>2 460,0</b>	<b>248,5</b>
Total 1988	2 755,7		111,9	2 458,1	297,7

(a) : Total partiel ; ne concerne que les entreprises de plus de 5 salariés.

Tableau 20

Données succinctes sur les entreprises employant de 0 à 5 salariés

Effectif salarié de l'entreprise	Entreprises		Effectif total salarié et non salarié	
	en nombre	en %	en nombre	en %
0 salarié	15 407	53,8	16 631	28,0
1 à 2 salariés	8 561	29,9	19 519	32,9
3 à 5 salariés	4 685	16,4	23 254	39,1
<b>TOTAL</b>	<b>28 653</b>	<b>100,0</b>	<b>59 404</b>	<b>100,0</b>
Total 1988	26 566		61 511	

Effectif salarié de l'entreprise	Chiffre d'affaires net (hors taxes)			Répartition du C.A. net (hors taxes) en Millions de F.	
	Millions de F.	en %	En milliers de F. par personne occupée	Act. de transport et d'auxiliaires	Recettes des autres activités
0 salarié	5 875,3	28,0	353,3	5 812,3	63,0
1 à 2 salariés	6 738,8	32,1	345,2	6 471,9	266,9
3 à 5 salariés	8 376,4	39,9	360,2	8 003,4	372,9
<b>TOTAL</b>	<b>20 990,4</b>	<b>100,0</b>	<b>353,4</b>	<b>20 287,6</b>	<b>702,8</b>
Total 1988	21 054,0		342,3	20 108,5	945,5

Effectif salarié de l'entreprise	Investissements totaux			Répartition des investissements en Millions de F.		
	Millions de F.	en %	en milliers de F. par personne occupée	matériel de transport		autres investissements
				neuf	d'occasion	
0 salarié	642,2	29,6	38,6	429,3	182,7	30,2
1 à 2 salariés	762,2	35,1	39,1	379,7	326,4	56,1
3 à 5 salariés	767,2	35,3	33,0	472,5	216,1	78,7
<b>TOTAL</b>	<b>2 171,6</b>	<b>100,0</b>	<b>36,6</b>	<b>1 281,5</b>	<b>725,1</b>	<b>165,1</b>
Total 1988	2 364,6		38,4	1 322,6	747,7	294,3

Effectif salarié de l'entreprise	Répartition de l'effectif total employé		Rémunérations		
	Effectif non salarié	Effectif salarié	En Millions de F.	en %	En milliers de F. par salarié
0 salarié	16 631	—	24,4	0,9	—
1 à 2 salariés	7 490	12 029	940,3	36,1	78,2
3 à 5 salariés	3 487	19 767	1 636,7	62,9	82,8
<b>TOTAL</b>	<b>27 608</b>	<b>31 796</b>	<b>2 601,4</b>	<b>100,0</b>	<b>81,8</b>
Total 1988	25 736	35 775	2 641,9		73,8

Tableau 30\*

Répartition des recettes de transport et d'auxiliaires par taille d'entreprise et par activité

Effectif salarié de l'entreprise	Entreprises		Chiffre d'affaires net en MF	Recettes des activités de transport et d'auxiliaires	
	En nombre	En %		en MF	En %
de 6 à 9	2 942	36,3	10 670,3	10 011,4	10,3
de 10 à 19	2 462	30,4	15 653,1	14 697,0	15,1
de 20 à 49	2 016	24,9	30 215,9	28 111,4	29,0
de 50 à 99	438	5,4	15 567,7	14 865,8	15,3
de 100 à 199	162	2,0	10 905,1	10 184,5	10,5
200 et plus	89	1,1	20 148,3	19 173,9	19,8
<b>TOTAL</b>	<b>8 109</b>	<b>100,0</b>	<b>103 160,5</b>	<b>97 044,1</b>	<b>100,0</b>
Total 1988	7 912		97 306,6	91 227,0	

Activités de transport et d'auxiliaires exercées par les entreprises	Recettes pour cette activité	Part dans l'ensemble
Transports routiers de marchandises zone longue	43 649,5	42,3
Transports routiers de marchandises zone courte	29 838,0	28,9
Messagerie	4 333,9	4,2
Déménagement	3 589,8	3,5
Location de véhicules industriels	10 462,8	10,1
Transports de voyageurs	141,2	0,1
Activité d'auxiliaires de transports terrestres	4 803,9	4,7
Autres activités de transport et d'auxiliaires	225,0	0,2
<b>Ensemble des activités de transport et d'auxiliaires</b>	<b>97 044,1</b>	<b>94,1</b>
Autres activités	6 116,4	5,9
<b>ENSEMBLE DES ACTIVITÉS</b>	<b>103 160,5</b>	<b>100,0</b>
<b>Total 1988</b>	<b>97 306,6</b>	

## Recettes non soumises à TVA pour quelques activités significatives

Transports routiers de marchandises zone longue	11 989,3
Transports routiers de marchandises zone courte	1 764,5
Déménagement	445,6
Transports de voyageurs	6,1
Activité d'auxiliaires de transports terrestres	951,0

\* voir page 37



Tableau 31\*

Répartition des recettes de transport et d'auxiliaires par taille d'entreprise et par activité

Effectif salarié de l'entreprise	Entreprises		Chiffre d'affaires net en MF	Recettes des activités de transport et d'auxiliaires	
	En nombre	En %		en MF	En %
de 6 à 9	1 145	32,5	4 544,8	4 433,0	8,5
de 10 à 19	1 037	29,4	7 302,7	7 041,1	13,5
de 20 à 49	960	27,2	15 886,9	14 906,0	28,5
de 50 à 99	248	7,0	9 280,7	8 971,2	17,2
de 100 à 199	87	2,5	6 353,0	5 960,1	11,4
200 et plus	48	1,4	11 522,3	10 941,1	20,9
<b>TOTAL</b>	<b>3 525</b>	<b>100,0</b>	<b>54 890,3</b>	<b>52 252,6</b>	<b>100,0</b>
Total 1988	3 344		51 129,6	48 471,5	

Activités de transport et d'auxiliaires exercées par les entreprises	Recettes pour cette activité	Part dans l'ensemble
Transports routiers de marchandises zone longue	40 294,0	73,4
Transports routiers de marchandises zone courte	4 506,2	8,2
Messagerie	2 614,8	4,8
Déménagement	217,4	0,4
Location de véhicules industriels	1 480,9	2,7
Transports de voyageurs	79,7	0,1
Activité d'auxiliaires de transports terrestres	2 938,8	5,4
Autres activités de transport et d'auxiliaires	120,8	0,2
<b>Ensemble des activités de transport et d'auxiliaires</b>	<b>52 252,6</b>	<b>95,2</b>
Autres activités	2 637,7	4,8
<b>ENSEMBLE DES ACTIVITÉS</b>	<b>54 890,3</b>	<b>100,0</b>
Total 1988	51 129,6	

## Recettes non soumises à TVA pour quelques activités significatives

Transports routiers de marchandises zone longue	11 148,9
Transports routiers de marchandises zone courte	259,9
Déménagement	14,4
Transports de voyageurs	5,2
Activité d'auxiliaires de transports terrestres	731,4

\* voir page 37

Tableau 32\*

*Répartition des recettes de transport et d'auxiliaires par taille d'entreprise et par activité*

Effectif salarié de l'entreprise	Entreprises		Chiffre d'affaires net en MF	Recettes des activités de transport et d'auxiliaires en MF	
	En nombre	En %		en MF	En %
de 6 à 9	1 293	38,8	4 481,8	4 077,0	12,8
de 10 à 19	1 027	30,8	5 900,1	5 437,2	17,1
de 20 à 49	790	23,7	10 336,5	9 481,2	29,8
de 50 à 99	140	4,2	4 802,6	4 531,6	14,3
de 100 à 199	49	1,5	2 998,2	2 708,9	8,5
200 et plus	31	0,9	5 859,5	5 552,9	17,5
<b>TOTAL</b>	<b>3 330</b>	<b>100,0</b>	<b>34 378,7</b>	<b>31 788,7</b>	<b>100,0</b>
Total 1988	3 310		32 860,1	30 398,0	

Activités de transport et d'auxiliaires exercées par les entreprises	Recettes pour cette activité	Part dans l'ensemble
Transports routiers de marchandises zone longue	2 696,7	7,8
Transports routiers de marchandises zone courte	24 691,9	71,8
Messagerie	1 680,5	4,9
Déménagement	240,4	0,7
Location de véhicules industriels	806,7	2,3
Transports de voyageurs	60,8	0,2
Activité d'auxiliaires de transports terrestres	1 550,5	4,5
Autres activités de transport et d'auxiliaires	61,2	0,2
<b>Ensemble des activités de transport et d'auxiliaires</b>	<b>31 788,7</b>	<b>92,5</b>
Autres activités	2 590,0	7,5
<b>ENSEMBLE DES ACTIVITÉS</b>	<b>34 378,7</b>	<b>100,0</b>
Total 1988	32 860,1	

**Recettes non soumises à TVA pour quelques activités significatives**

Transports routiers de marchandises zone longue	722,0
Transports routiers de marchandises zone courte	1 485,0
Déménagement	5,6
Transports de voyageurs	0,9
Activité d'auxiliaires de transports terrestres	196,3

\* voir page 37

Tableau 33\*

## Répartition des recettes de transport et d'auxiliaires par taille d'entreprise et par activité

TRM

Effectif salarié de l'entreprise	Entreprises		Chiffre d'affaires net en MF	Recettes des activités de transport et d'auxiliaires	
	En nombre	En %		en MF	En %
de 6 à 9	282	44,0	721,1	699,7	20,5
de 10 à 19	234	36,5	1 119,6	1 084,5	31,8
de 20 à 49	112	17,5	1 255,8	1 169,4	34,3
de 50 à 99	10	1,6	331,0	319,3	9,4
de 100 à 199	3	0,5	137,1	137,1	4,0
200 et plus	—	—	—	—	—
<b>TOTAL</b>	<b>641</b>	<b>100,0</b>	<b>3 564,5</b>	<b>3 410,1</b>	<b>100,0</b>
Total 1988	586		2 916,6	2 805,4	

Activités de transport et d'auxiliaires exercées par les entreprises	Recettes pour cette activité	Part dans l'ensemble
Transports routiers de marchandises zone longue	97,5	2,7
Transports routiers de marchandises zone courte	112,2	3,1
Messagerie	22,8	0,6
Déménagement	3 068,8	86,1
Location de véhicules industriels	43,8	1,2
Transports de voyageurs	0,5	—
Activité d'auxiliaires de transports terrestres	37,5	1,1
Autres activités de transport et d'auxiliaires	27,0	0,8
<b>Ensemble des activités de transport et d'auxiliaires</b>	<b>3 410,1</b>	<b>95,7</b>
Autres activités	154,5	4,3
<b>ENSEMBLE DES ACTIVITÉS</b>	<b>3 564,5</b>	<b>100,0</b>
Total 1988	2 916,6	

## Recettes non soumises à TVA pour quelques activités significatives

Transports routiers de marchandises zone longue	11,9
Transports routiers de marchandises zone courte	2,8
Déménagement	421,5
Transports de voyageurs	—
Activité d'auxiliaires de transports terrestres	5,5

\* voir page 37

Tableau 34\*

*Répartition des recettes de transport et d'auxiliaires par taille d'entreprise et par activité*

Effectif salarié de l'entreprise	Entreprises		Chiffre d'affaires net en MF	Recettes des activités de transport et d'auxiliaires	
	En nombre	En %		en MF	En %
de 6 à 9	222	36,2	922,6	801,8	8,4
de 10 à 19	164	26,8	1 330,8	1 134,2	11,8
de 20 à 49	154	25,1	2 736,8	2 554,7	26,6
de 50 à 99	40	6,5	1 153,4	1 043,7	10,9
de 100 à 199	23	3,8	1 416,8	1 378,4	14,4
200 et plus	10	1,6	2 766,5	2 679,9	27,9
<b>TOTAL</b>	<b>613</b>	<b>100,0</b>	<b>10 327,0</b>	<b>9 592,8</b>	<b>100,0</b>
Total 1988	672		10 400,4	9 552,0	

Activités de transport et d'auxiliaires exercées par les entreprises	Recettes pour cette activité	Part dans l'ensemble
Transports routiers de marchandises zone longue	561,3	5,4
Transports routiers de marchandises zone courte	527,7	5,1
Messagerie	15,8	0,2
Déménagement	63,2	0,6
Location de véhicules industriels	8 131,4	78,7
Transports de voyageurs	0,2	—
Activité d'auxiliaires de transports terrestres	277,1	2,7
Autres activités de transport et d'auxiliaires	16,1	0,2
<b>Ensemble des activités de transport et d'auxiliaires</b>	<b>9 592,8</b>	<b>92,9</b>
Autres activités	734,2	7,1
<b>ENSEMBLE DES ACTIVITÉS</b>	<b>10 327,0</b>	<b>100,0</b>
<b>Total 1988</b>	<b>10 400,4</b>	

**Recettes non soumises à TVA pour quelques activités significatives**

Transports routiers de marchandises zone longue	106,5
Transports routiers de marchandises zone courte	16,9
Déménagement	4,0
Transports de voyageurs	—
Activité d'auxiliaires de transports terrestres	17,8

\* voir page 37

Tableau 40\*

## Compte global de résultats du secteur

Compte de charges	Millions de F.
Achats de marchandises	2 265,4
Variations de stocks sur marchandises	145,7
Achats de matières premières et approvisionnements	14 364,6
Variations de stocks sur matières premières	-73,3
Autres achats et charges externes	41 882,7
Impôts, taxes et versements assimilés	2 727,7
Salaires et traitements	22 033,2
Charges sociales	9 855,7
Dotations sur immobilisations (amortissements)	7 177,8
Dotations sur immobilisations (provisions)	51,6
Dotations sur actifs circulants (provisions)	353,9
Dotations pour risques et charges (provisions)	292,1
Autres charges	618,3
<b>Total des charges d'exploitation</b>	<b>101 695,6</b>
Quotes-parts de résultats sur opérations faites en commun	176,5
Charges financières	2 122,4
Charges exceptionnelles	2 203,7
Participation des salariés aux fruits de l'expansion	80,7
Impôts sur les bénéfices	993,8
<b>TOTAL DES CHARGES</b>	<b>107 272,7</b>
<b>Résultat net</b>	<b>1 330,1</b>
Total des charges 1988	100 233,9
Résultat net 1988	2 370,1

Dont

Achats de carburants	11 089,3
Sous-traitance générale, achats d'études et de prestations	16 651,0
Redevance de crédit-bail sur matériel de transport	2 694,9
Location de matériel de transport	1 985,2
Entretien de matériel de transport	3 543,1
Assurances véhicules et marchandises	3 047,4

Compte de produits	Millions de F.
Chiffre d'affaires net	103 160,5
Production stockée	6,2
Production immobilisée	62,6
Subventions d'exploitation	36,3
Reprises sur amortissements, transferts de charges	1 046,1
Autres produits	777,0
<b>Total des produits d'exploitation</b>	<b>105 088,7</b>
Quotes-parts de résultats sur opérations faites en commun	5,2
Produits financiers	340,0
Produits exceptionnels	3 169,0
<b>TOTAL DES PRODUITS</b>	<b>108 602,8</b>
Total des produits 1988	102 604,0

\* voir page 37

Tableau 41\*

## Compte global de résultats du secteur

Compte de charges	Millions de F.
Achats de marchandises	1 122,2
Variations de stocks sur marchandises	163,8
Achats de matières premières et approvisionnements	8 816,0
Variations de stocks sur matières premières	-51,5
Autres achats et charges externes	23 203,4
Impôts, taxes et versements assimilés	1 413,5
Salaires et traitements	10 838,4
Charges sociales	4 835,0
Dotations sur immobilisations (amortissements)	3 551,5
Dotations sur immobilisations (provisions)	42,5
Dotations sur actifs circulants (provisions)	179,8
Dotations pour risques et charges (provisions)	106,7
Autres charges	243,0
<b>Total des charges d'exploitation</b>	<b>54 464,3</b>
Quotes-parts de résultats sur opérations faites en commun	94,2
Charges financières	1 163,5
Charges exceptionnelles	1 170,2
Participation des salariés aux fruits de l'expansion	39,9
Impôts sur les bénéfices	420,5
<b>TOTAL DES CHARGES</b>	<b>57 352,6</b>
<b>Résultat net</b>	<b>320,5</b>
Total des charges 1988	52 667,3
Résultat net 1988	998,9

## Dont

Achats de carburants	6 880,7
Sous-traitance générale, achats d'études et de prestations	9 531,5
Redevance de crédit-bail sur matériel de transport	1 582,5
Location de matériel de transport	891,3
Entretien de matériel de transport	1 746,7
Assurances véhicules et marchandises	1 580,8

Compte de produits	Millions de F.
Chiffre d'affaires net	54 890,3
Production stockée	0,6
Production immobilisée	35,9
Subventions d'exploitation	16,1
Reprises sur amortissements, transferts de charges	537,7
Autres produits	341,1
<b>Total des produits d'exploitation</b>	<b>55 821,7</b>
Quotes-parts de résultats sur opérations faites en commun	2,3
Produits financiers	186,4
Produits exceptionnels	1 662,7
<b>TOTAL DES PRODUITS</b>	<b>57 673,0</b>
Total des produits 1988	53 666,2

\* voir page 37

Tableau 42\*

*Compte global de résultats du secteur*

TRM

Compte de charges	Millions de F.
Achats de marchandises	892,3
Variations de stocks sur marchandises	-7,2
Achats de matières premières et approvisionnements	4 071,8
Variations de stocks sur matières premières	-16,4
Autres achats et charges externes	13 903,0
Impôts, taxes et versements assimilés	905,4
Salaires et traitements	8 017,7
Charges sociales	3 597,3
Dotations sur immobilisations (amortissements)	1 830,1
Dotations sur immobilisations (provisions)	5,8
Dotations sur actifs circulants (provisions)	99,6
Dotations pour risques et charges (provisions)	87,5
Autres charges	128,0
<b>Total des charges d'exploitation</b>	<b>33 515,0</b>
Quotes-parts de résultats sur opérations faites en commun	7,9
Charges financières	575,2
Charges exceptionnelles	494,2
Participation des salariés aux fruits de l'expansion	28,3
Impôts sur les bénéfices	397,2
<b>TOTAL DES CHARGES</b>	<b>35 017,9</b>
<b>Résultat net</b>	<b>684,5</b>
Total des charges 1988	33 335,2
Résultat net 1988	926,4

## Dont

Achats de carburants	3 190,7
Sous-traitance générale, achats d'études et de prestations	5 920,9
Redevance de crédit-bail sur matériel de transport	833,5
Location de matériel de transport	857,7
Entretien de matériel de transport	1 209,5
Assurances véhicules et marchandises	963,6

Compte de produits	Millions de F.
Chiffre d'affaires net	34 378,6
Production stockée	0,4
Production immobilisée	16,6
Subventions d'exploitation	16,3
Reprises sur amortissements, transferts de charges	295,8
Autres produits	153,2
<b>Total des produits d'exploitation</b>	<b>34 860,8</b>
Quotes-parts de résultats sur opérations faites en commun	1,8
Produits financiers	91,0
Produits exceptionnels	748,8
<b>TOTAL DES PRODUITS</b>	<b>35 702,4</b>
Total des produits 1988	34 261,6

\* voir page 37

Tableau 43\*

## Compte global de résultats du secteur

Compte de charges	Millions de F.
Achats de marchandises	56,5
Variations de stocks sur marchandises	-0,7
Achats de matières premières et approvisionnements	241,3
Variations de stocks sur matières premières	-2,2
Autres achats et charges externes	1 490,0
Impôts, taxes et versements assimilés	92,7
Salaires et traitements	987,5
Charges sociales	446,6
Dotations sur immobilisations (amortissements)	126,5
Dotations sur immobilisations (provisions)	1,2
Dotations sur actifs circulants (provisions)	18,2
Dotations pour risques et charges (provisions)	13,2
Autres charges	18,4
<b>Total des charges d'exploitation</b>	<b>3 489,2</b>
Quotes-parts de résultats sur opérations faites en commun	0,6
Charges financières	49,9
Charges exceptionnelles	85,2
Participation des salariés aux fruits de l'expansion	0,8
Impôts sur les bénéfices	24,7
<b>TOTAL DES CHARGES</b>	<b>3 650,6</b>
<b>Résultat net</b>	<b>93,3</b>
Total des charges 1988	2 991,6
Résultat net 1988	48,5
Dont	
Achats de carburants	171,0
Sous-traitance générale, achats d'études et de prestations	533,9
Redevance de crédit-bail sur matériel de transport	52,0
Location de matériel de transport	45,5
Entretien de matériel de transport	88,5
Assurances véhicules et marchandises	117,5
<b>Compte de produits</b>	<b>Millions de F.</b>
Chiffre d'affaires net	3 564,5
Production stockée	3,3
Production immobilisée	1,7
Subventions d'exploitation	1,4
Reprises sur amortissements, transferts de charges	42,4
Autres produits	17,5
<b>Total des produits d'exploitation</b>	<b>3 630,9</b>
Quotes-parts de résultats sur opérations faites en commun	0,4
Produits financiers	13,1
Produits exceptionnels	99,5
<b>TOTAL DES PRODUITS</b>	<b>3 743,8</b>
Total des produits 1988	3 040,2

\* voir page 37



Tableau 44\*

## Compte global de résultats du secteur

Compte de charges	Millions de F.
Achats de marchandises	194,3
Variations de stocks sur marchandises	-10,2
Achats de matières premières et approvisionnements	1 235,5
Variations de stocks sur matières premières	-3,2
Autres achats et charges externes	3 286,4
Impôts, taxes et versements assimilés	316,2
Salaires et traitements	2 189,6
Charges sociales	976,8
Dotations sur immobilisations (amortissements)	1 669,6
Dotations sur immobilisations (provisions)	2,1
Dotations sur actifs circulants (provisions)	56,4
Dotations pour risques et charges (provisions)	84,8
Autres charges	228,9
<b>Total des charges d'exploitation</b>	<b>10 227,2</b>
Quotes-parts de résultats sur opérations faites en commun	73,7
Charges financières	333,7
Charges exceptionnelles	454,0
Participation des salariés aux fruits de l'expansion	11,7
Impôts sur les bénéfices	151,4
<b>TOTAL DES CHARGES</b>	<b>11 251,7</b>
<b>Résultat net</b>	<b>231,9</b>
Total des charges 1988	11 239,7
Résultat net 1988	396,0

## Dont

Achats de carburants	847,0
Sous-traitance générale, achats d'études et de prestations	664,7
Redevance de crédit-bail sur matériel de transport	226,9
Location de matériel de transport	190,7
Entretien de matériel de transport	498,4
Assurances véhicules et marchandises	385,6

Compte de produits	Millions de F.
Chiffre d'affaires net	10 327,0
Production stockée	1,9
Production immobilisée	8,4
Subventions d'exploitation	2,5
Reprises sur amortissements, transferts de charges	170,3
Autres produits	265,2
<b>Total des produits d'exploitation</b>	<b>10 775,3</b>
Quotes-parts de résultats sur opérations faites en commun	0,7
Produits financiers	49,5
Produits exceptionnels	658,1
<b>TOTAL DES PRODUITS</b>	<b>11 483,6</b>
Total des produits 1988	11 635,8

\* voir page 37

Tableau 50A\*

## Détermination des principaux soldes comptables

Valeur ajoutée hors taxes (VAHT)

En Millions de francs

Achats de marchandises nets de variations de stocks	2 411,1	Chiffre d'affaires net	103 160,5
Achats de matières premières nets de variations de stocks	14 291,3	Production stockée	6,2
Autres achats et charges externes	41 882,7	Production immobilisée	62,6
Solde : VAHT	44 644,2		
<b>TOTAL</b>	<b>103 229,3</b>	<b>TOTAL</b>	<b>103 229,3</b>
VAHT 1988	42 452,3		

Valeur ajoutée brute au coût des facteurs (VABCF)

Impôts, taxes et versements assimilés	2 727,7	VAHT	44 644,2
Solde : VABCF	41 952,7	Subventions d'exploitation	36,3
<b>TOTAL</b>	<b>44 680,4</b>	<b>TOTAL</b>	<b>44 680,4</b>
VABCF 1988	39 936,1		

Excédent brut d'exploitation (EBE)

Salaires et traitements	22 033,2	VABCF	41 952,7
Charges sociales	9 855,7		
Solde : EBE	10 063,7		
<b>TOTAL</b>	<b>41 952,7</b>	<b>TOTAL</b>	<b>41 952,7</b>
EBE 1988	10 557,7		

Profit brut courant avant impôt sur les bénéfices (PBCAI)

Autres charges	618,3	EBE	10 063,7
Quotes-parts de résultats sur opérations faites en commun	176,5	Autres produits	777,0
Charges financières	2 122,4	Quotes-parts de résultats sur opérations faites en commun	5,2
Solde : PBCAI	8 268,7	Produits financiers	340,0
<b>TOTAL</b>	<b>11 185,9</b>	<b>TOTAL</b>	<b>11 185,9</b>
PBCAI 1988	9 060,6		

Résultat net

Amortissements	7 177,8	PBCAI	8 268,7
Provisions	697,7	Reprises sur amortissements, transferts de charges	1 046,1
Charges exceptionnelles	2 203,7	Produits exceptionnels	3 169,0
Participation des salariés aux fruits de l'expansion	80,7		
Impôts sur les bénéfices	993,8		
Solde : Résultat net	1 330,1		
<b>TOTAL</b>	<b>12 483,9</b>	<b>TOTAL</b>	<b>12 483,9</b>
Résultat net 1988	2 370,1		

\* voir page 37

Tableau 50B\*

Valeur ajoutée brute au coût des facteurs  
Excédent brut d'exploitation, selon la taille des entreprises

TRM

Effectif salarié de l'entreprise	Valeur ajoutée brute au coût des facteurs (VABCF)			Excédent brut d'exploitation (EBE)		
	Millions de F.	En %	milliers de F. par personne occupée	Millions de F.	En %	milliers de F. par personne occupée
de 6 à 9	4 476,4	10,7	195,9	1 155,4	11,5	50,6
de 10 à 19	6 589,8	15,7	193,1	1 626,7	16,2	47,7
de 20 à 49	12 428,2	29,6	197,3	3 053,3	30,3	48,5
de 50 à 99	6 064,0	14,5	199,9	1 464,5	14,6	48,3
de 100 à 199	4 312,9	10,3	191,0	950,8	9,4	42,1
200 et plus	8 081,5	19,3	200,2	1 812,9	18,0	44,9
<b>TOTAL</b>	<b>41 952,7</b>	<b>100,0</b>	<b>196,7</b>	<b>10 063,7</b>	<b>100,0</b>	<b>47,2</b>
Total 1988	39 936,1		196,4	10 557,7		51,9

Tableau 50C\*

Principaux ratios de gestion selon la taille des entreprises  
en %

Effectif salarié de l'entreprise	Frais de personnel	EBE	Frais financiers	Profit brut courant avant impôt	Dotations aux amortissements	Investissements
	VABCF	VABCF	VABCF	VABCF	VABCF	VABCF
de 6 à 9	74,2	25,8	5,5	20,7	16,0	24,5
de 10 à 19	75,3	24,7	5,1	19,9	17,5	24,5
de 20 à 49	75,4	24,6	5,2	20,0	16,8	26,4
de 50 à 99	75,8	24,2	4,9	20,9	17,7	24,7
de 100 à 199	78,0	22,0	4,9	18,3	17,1	24,7
200 et plus	77,6	22,4	4,7	18,3	17,5	23,5
<b>TOTAL</b>	<b>76,0</b>	<b>24,0</b>	<b>5,1</b>	<b>19,7</b>	<b>17,1</b>	<b>24,9</b>
Total 1988	73,6	26,4	4,8	22,7	16,6	24,4

\* voir page 37

Tableau 51A\*

## Détermination des principaux soldes comptables

Valeur ajoutée hors taxes (VAHT)

En Millions de francs

Achats de marchandises nets de variations de stocks	1 286,1	Chiffre d'affaires net	54 890,3
Achats de matières premières nets de variations de stocks	8 764,6	Production stockée	0,6
Autres achats et charges externes	23 203,4	Production immobilisée	35,9
Solde : VAHT	21 672,8		
<b>TOTAL</b>	<b>54 926,8</b>	<b>TOTAL</b>	<b>54 926,8</b>
VAHT 1988	20 747,3		

Valeur ajoutée brute au coût des facteurs (VABCF)

Impôts, taxes et versements assimilés	1 413,5	VAHT	21 672,8
Solde : VABCF	20 275,4	Subventions d'exploitation	16,1
<b>TOTAL</b>	<b>21 688,9</b>	<b>TOTAL</b>	<b>21 688,9</b>
VABCF 1988	19 440,0		

Excédent brut d'exploitation (EBE)

Salaires et traitements	10 838,4	VABCF	20 275,4
Charges sociales	4 835,0		
Solde : EBE	4 602,0		
<b>TOTAL</b>	<b>20 275,4</b>	<b>TOTAL</b>	<b>20 275,4</b>
EBE 1988	5 031,6		

Profit brut courant avant impôt sur les bénéfices (PBCAI)

Autres charges	243,0	EBE	4 602,0
Quotes-parts de résultats sur opérations faites en commun	94,2	Autres produits	341,1
Charges financières	1 163,5	Quotes-parts de résultats sur opérations faites en commun	2,3
Solde : PBCAI	3 631,1	Produits financiers	186,4
<b>TOTAL</b>	<b>5 131,8</b>	<b>TOTAL</b>	<b>5 131,8</b>
PBCAI 1988	4 182,6		

Résultat net

Amortissements	3 551,5	PBCAI	3 631,1
Provisions	328,9	Reprises sur amortissements, transferts de charges	537,7
Charges exceptionnelles	1 170,2	Produits exceptionnels	1 662,7
Participation des salariés aux fruits de l'expansion	39,9		
Impôts sur les bénéfices	420,5		
Solde : Résultat net	320,5		
<b>TOTAL</b>	<b>5 831,5</b>	<b>TOTAL</b>	<b>5 831,5</b>
Résultat net 1988	998,9		

\* voir page 37

Tableau 51B\*

Valeur ajoutée brute au coût des facteurs  
Excédent brut d'exploitation, selon la taille des entreprises

Effectif salarié de l'entreprise	Valeur ajoutée brute au coût des facteurs (VABCF)			Excédent brut d'exploitation (EBE)		
	Millions de F.	En %	milliers de F. par personne occupée	Millions de F.	En %	milliers de F. par personne occupée
de 6 à 9	1 734,7	8,6	195,2	438,6	9,5	49,4
de 10 à 19	2 749,6	13,6	190,2	588,6	12,8	40,7
de 20 à 49	5 865,1	28,9	193,5	1 374,1	29,9	45,3
de 50 à 99	3 393,5	16,7	194,6	818,1	17,8	46,9
de 100 à 199	2 288,8	11,3	186,8	489,3	10,6	39,9
200 et plus	4 243,8	20,9	191,3	893,3	19,4	40,3
<b>TOTAL</b>	<b>20 275,4</b>	<b>100,0</b>	<b>192,1</b>	<b>4 602,0</b>	<b>100,0</b>	<b>43,6</b>
Total 1988	19 440,2		195,3	5 031,9		50,6

Tableau 51C\*

Principaux ratios de gestion selon la taille des entreprises  
en %

Effectif salarié de l'entreprise	Frais de personnel — VABCF	EBE — VABCF	Frais financiers — VABCF	Profit brut courant avant impôt — VABCF	Dotations aux amortissements — VABCF	Investissements — VABCF
de 6 à 9	74,7	25,3	5,8	19,8	17,5	24,4
de 10 à 19	78,6	21,4	5,9	15,3	16,7	23,3
de 20 à 49	76,6	23,4	5,5	18,3	17,3	25,3
de 50 à 99	75,9	24,1	5,9	20,2	19,6	28,5
de 100 à 199	78,6	21,4	6,0	19,0	19,1	27,7
200 et plus	79,0	21,0	5,7	15,8	15,9	24,2
<b>TOTAL</b>	<b>77,3</b>	<b>22,7</b>	<b>5,7</b>	<b>17,9</b>	<b>17,5</b>	<b>25,5</b>
Total 1988	74,1	25,9	5,2	21,5	16,5	24,0

\* voir page 37

Tableau 52A\*

## Détermination des principaux soldes comptables

Valeur ajoutée hors taxes (VAHT)

En Millions de francs

Achats de marchandises nets de variations de stocks	885,1	Chiffre d'affaires net	34 378,6
Achats de matières premières nets de variations de stocks	4 055,4	Production stockée	0,4
Autres achats et charges externes	13 903,0	Production immobilisée	16,6
Solde : VAHT	15 552,0		
<b>TOTAL</b>	<b>34 395,5</b>	<b>TOTAL</b>	<b>34 395,5</b>
VAHT 1988	14 459,5		

Valeur ajoutée brute au coût des facteurs (VABCF)

Impôts, taxes et versements assimilés	905,4	VAHT	15 552,0
Solde : VABCF	14 663,0	Subventions d'exploitation	16,3
<b>TOTAL</b>	<b>15 568,4</b>	<b>TOTAL</b>	<b>15 568,4</b>
VABCF 1988	13 634,9		

Excédent brut d'exploitation (EBE)

Salaires et traitements	8 017,7	VABCF	14 663,0
Charges sociales	3 597,3		
Solde : EBE	3 047,9		
<b>TOTAL</b>	<b>14 663,0</b>	<b>TOTAL</b>	<b>14 663,0</b>
EBE 1988	3 022,9		

Profit brut courant avant impôt sur les bénéfices (PBCAI)

Autres charges	128,0	EBE	3 047,9
Quotes-parts de résultats sur opérations faites en commun	7,9	Autres produits	153,2
Charges financières	575,2	Quotes-parts de résultats sur opérations faites en commun	1,8
Solde : PBCAI	2 582,7	Produits financiers	91,0
<b>TOTAL</b>	<b>3 293,9</b>	<b>TOTAL</b>	<b>3 293,9</b>
PBCAI 1988	2 773,0		

Résultat net

Amortissements	1 830,1	PBCAI	2 582,7
Provisions	192,9	Reprises sur amortissements, transferts de charges	295,8
Charges exceptionnelles	494,2	Produits exceptionnels	748,8
Participation des salariés aux fruits de l'expansion	28,3		
Impôts sur les bénéfices	397,2		
Solde : Résultat net	684,5		
<b>TOTAL</b>	<b>3 627,3</b>	<b>TOTAL</b>	<b>3 627,3</b>
Résultat net 1988	926,4		

\* voir page 37

Tableau 52B\*

Valeur ajoutée brute au coût des facteurs  
Excédent brut d'exploitation, selon la taille des entreprises

TRM

Effectif salarié de l'entreprise	Valeur ajoutée brute au coût des facteurs (VABCF)			Excédent brut d'exploitation (EBE)		
	Millions de F.	En %	milliers de F. par personne occupée	Millions de F.	En %	milliers de F. par personne occupée
de 6 à 9	1 961,9	13,4	193,3	508,7	16,7	50,1
de 10 à 19	2 634,5	18,0	185,5	599,2	19,7	42,2
de 20 à 49	4 552,1	31,0	187,1	974,0	32,0	40,0
de 50 à 99	1 974,3	13,5	205,7	480,3	15,8	50,0
de 100 à 199	1 239,1	8,5	187,5	237,4	7,8	35,9
200 et plus	2 301,1	15,7	177,6	248,2	8,1	19,2
<b>TOTAL</b>	<b>14 663,0</b>	<b>100,0</b>	<b>188,3</b>	<b>3 047,9</b>	<b>100,0</b>	<b>39,2</b>
Total 1988	13 634,9		183,1	3 022,9		40,6

Tableau 52C\*

Principaux ratios de gestion selon la taille des entreprises  
en %

Effectif salarié de l'entreprise	Frais de personnel — VABCF	EBE — VABCF	Frais financiers — VABCF	Profit brut courant avant impôt — VABCF	Dotations aux amortissements — VABCF	Investissements — VABCF
de 6 à 9	74,1	25,9	5,3	21,6	13,9	21,0
de 10 à 19	77,3	22,7	4,1	19,0	13,9	18,7
de 20 à 49	78,6	21,4	3,9	17,9	12,7	19,0
de 50 à 99	75,7	24,3	3,6	21,7	14,0	19,2
de 100 à 199	80,8	19,2	3,9	16,7	14,2	20,5
200 et plus	89,2	10,8	2,9	9,0	7,0	8,8
<b>TOTAL</b>	<b>79,2</b>	<b>20,8</b>	<b>3,9</b>	<b>17,6</b>	<b>12,5</b>	<b>17,8</b>
Total 1988	77,8	22,2	3,9	20,3	12,1	17,6

\* voir page 37

Tableau 53A\*

## Détermination des principaux soldes comptables

Valeur ajoutée hors taxes (VAHT)

En Millions de francs

Achats de marchandises nets de variations de stocks	55,8	Chiffre d'affaires net	3 564,5
Achats de matières premières nets de variations de stocks	239,1	Production stockée	3,3
Autres achats et charges externes	1 490,0	Production immobilisée	1,7
Solde : VAHT	1 784,7		
<b>TOTAL</b>	<b>3 569,6</b>	<b>TOTAL</b>	<b>3 569,6</b>
VAHT 1988	1 544,7		

Valeur ajoutée brute au coût des facteurs (VABCF)

Impôts, taxes et versements assimilés	92,7	VAHT	1 784,7
Solde : VABCF	1 693,5	Subventions d'exploitation	1,4
<b>TOTAL</b>	<b>1 786,1</b>	<b>TOTAL</b>	<b>1 786,1</b>
VABCF 1988	1 464,2		

Excédent brut d'exploitation (EBE)

Salaires et traitements	987,5	VABCF	1 693,5
Charges sociales	446,6		
Solde : EBE	259,3		
<b>TOTAL</b>	<b>1 693,5</b>	<b>TOTAL</b>	<b>1 693,5</b>
EBE 1988	215,2		

Profit brut courant avant impôt sur les bénéfices (PBCAI)

Autres charges	18,4	EBE	259,3
Quotes-parts de résultats sur opérations faites en commun	0,6	Autres produits	17,5
Charges financières	49,9	Quotes-parts de résultats sur opérations faites en commun	0,4
Solde : PBCAI	221,3	Produits financiers	13,1
<b>TOTAL</b>	<b>290,3</b>	<b>TOTAL</b>	<b>290,3</b>
PBCAI 1988	168,8		

Résultat net

Amortissements	126,5	PBCAI	221,3
Provisions	32,6	Reprises sur amortissements, transferts de charges	42,4
Charges exceptionnelles	85,2	Produits exceptionnels	99,5
Participation des salariés aux fruits de l'expansion	0,8		
Impôts sur les bénéfices	24,7		
Solde : Résultat net	93,3		
<b>TOTAL</b>	<b>363,2</b>	<b>TOTAL</b>	<b>363,2</b>
Résultat net 1988	48,5		

\* voir page 37



Tableau 53B\*

**Valeur ajoutée brute au coût des facteurs**  
**Excédent brut d'exploitation, selon la taille des entreprises**

TRM

Effectif salarié de l'entreprise	Valeur ajoutée brute au coût des facteurs (VABCF)			Excédent brut d'exploitation (EBE)		
	Millions de F.	En %	milliers de F. par personne occupée	Millions de F.	En %	milliers de F. par personne occupée
de 6 à 9	352,5	20,8	164,4	51,4	19,8	24,0
de 10 à 19	503,7	29,7	161,2	71,0	27,4	22,7
de 20 à 49	611,9	36,1	182,2	93,6	36,1	27,9
de 50 à 99	134,6	8,0	181,2	13,0	5,0	17,5
de 100 à 199	90,7	5,4	241,1	30,3	11,7	80,5
200 et plus	—	—	—	—	—	—
<b>TOTAL</b>	<b>1 693,5</b>	<b>100,0</b>	<b>173,8</b>	<b>259,3</b>	<b>100,0</b>	<b>26,6</b>
Total 1988	1 464,2		163,7	215,2		24,0

Tableau 53C\*

**Principaux ratios de gestion selon la taille des entreprises**  
**en %**

Effectif salarié de l'entreprise	Frais de personnel	EBE	Frais financiers	Profit brut courant avant impôt	Dotations aux amortissements	Investissements
	VABCF	VABCF	VABCF	VABCF	VABCF	VABCF
de 6 à 9	85,4	14,6	2,4	12,0	7,4	12,5
de 10 à 19	85,9	14,1	3,4	11,4	8,4	11,6
de 20 à 49	84,7	15,3	3,0	13,4	7,8	10,0
de 50 à 99	90,3	9,7	2,0	8,2	5,8	5,1
de 100 à 199	66,6	33,4	3,6	31,5	3,2	4,0
200 et plus	—	—	—	—	—	—
<b>TOTAL</b>	<b>84,7</b>	<b>15,3</b>	<b>2,9</b>	<b>13,1</b>	<b>7,5</b>	<b>10,3</b>
Total 1988	85,3	14,7	3,2	11,5	7,5	9,4

\* voir page 37

Tableau 54A\*

## Détermination des principaux soldes comptables

Valeur ajoutée hors taxes (VAHT)

En Millions de francs

Achats de marchandises nets de variations de stocks	184,2	Chiffre d'affaires net	10 327,0
Achats de matières premières nets de variations de stocks	1 232,2	Production stockée	1,9
Autres achats et charges externes	3 286,4	Production immobilisée	8,4
Solde : VAHT	5 634,6		
<b>TOTAL</b>	<b>10 337,3</b>	<b>TOTAL</b>	<b>10 337,3</b>
VAHT 1988	5 700,7		

Valeur ajoutée brute au coût des facteurs (VABCF)

Impôts, taxes et versements assimilés	316,2	VAHT	5 634,6
Solde : VABCF	5 320,9	Subventions d'exploitation	2,5
<b>TOTAL</b>	<b>5 637,0</b>	<b>TOTAL</b>	<b>5 637,0</b>
VABCF 1988	5 396,7		

Excédent brut d'exploitation (EBE)

Salaires et traitements	2 189,6	VABCF	5 320,9
Charges sociales	976,8		
Solde : EBE	2 154,5		
<b>TOTAL</b>	<b>5 320,9</b>	<b>TOTAL</b>	<b>5 320,9</b>
EBE 1988	2 287,7		

Profit brut courant avant impôt sur les bénéfices (PBCAI)

Autres charges	228,9	EBE	2 154,5
Quotes-parts de résultats sur opérations faites en commun	73,7	Autres produits	265,2
Charges financières	333,7	Quotes-parts de résultats sur opérations faites en commun	0,7
Solde : PBCAI	1 833,6	Produits financiers	49,5
<b>TOTAL</b>	<b>2 469,9</b>	<b>TOTAL</b>	<b>2 469,9</b>
PBCAI 1988	1 936,1		

Résultat net

Amortissements	1 669,6	PBCAI	1 833,6
Provisions	143,3	Reprises sur amortissements, transferts de charges	170,3
Charges exceptionnelles	454,0	Produits exceptionnels	658,1
Participation des salariés aux fruits de l'expansion	11,7		
Impôts sur les bénéfices	151,4		
Solde : Résultat net	231,9		
<b>TOTAL</b>	<b>2 661,9</b>	<b>TOTAL</b>	<b>2 661,9</b>
Résultat net 1988	396,0		

\* voir page 37

Tableau 54B\*

Valeur ajoutée brute au coût des facteurs  
Excédent brut d'exploitation, selon la taille des entreprises

TRM

Effectif salarié de l'entreprise	Valeur ajoutée brute au coût des facteurs (VABCF)			Excédent brut d'exploitation (EBE)		
	Millions de F.	En %	milliers de F. par personne occupée	Millions de F.	En %	milliers de F. par personne occupée
de 6 à 9	427,3	8,0	257,2	156,6	7,3	94,3
de 10 à 19	702,0	13,2	300,9	368,0	17,1	157,7
de 20 à 49	1 399,0	26,3	279,9	611,5	28,4	122,3
de 50 à 99	561,5	10,6	219,9	153,1	7,1	60,0
de 100 à 199	694,4	13,0	207,8	193,8	9,0	58,0
200 et plus	1 536,6	28,9	293,3	671,5	31,2	128,2
<b>TOTAL</b>	<b>5 320,9</b>	<b>100,0</b>	<b>264,4</b>	<b>2 154,5</b>	<b>100,0</b>	<b>107,0</b>
Total 1988	5 396,7		264,2	2 287,7		112,0

Tableau 54C\*

Principaux ratios de gestion selon la taille des entreprises  
en %

Effectif salarié de l'entreprise	Frais de personnel	EBE	Frais financiers	Profit brut courant avant impôt	Dotations aux amortissements	Investissements
	VABCF	VABCF	VABCF	VABCF	VABCF	VABCF
de 6 à 9	63,4	36,6	8,1	27,8	26,4	50,8
de 10 à 19	47,6	52,4	7,0	47,6	40,6	60,3
de 20 à 49	56,3	43,7	9,0	37,0	32,2	62,3
de 50 à 99	72,7	27,3	4,4	25,2	22,2	26,1
de 100 à 199	72,1	27,9	3,4	17,1	17,2	25,1
200 et plus	56,3	43,7	4,9	39,3	37,6	43,6
<b>TOTAL</b>	<b>59,5</b>	<b>40,5</b>	<b>6,3</b>	<b>34,5</b>	<b>31,4</b>	<b>47,0</b>
Total 1988	57,6	42,4	5,8	35,9	30,4	48,0

\* voir page 37

Tableau 60\*

**Décomposition des investissements par type d'investissements  
et par taille d'entreprise**

En Millions de F.

Type d'investissements	Effectif salarié	6 à 9	10 à 19	20 à 49	50 à 99	100 à 199	200 et plus	Ensemble
Terrains, bâtiments et ouvrages existants		10,9	11,9	45,4	21,7	18,4	48,9	157,1
Construction, génie civil		48,4	63,3	196,0	96,6	75,4	204,4	684,2
Matériel de transport								
- neuf		751,1	1 227,6	2 550,0	1 132,7	847,0	1 352,6	7 861,0
- occasion		204,5	172,3	227,7	71,0	32,1	36,2	743,8
Autre outillage et matériel		63,1	101,0	189,0	95,3	63,6	107,2	619,2
Autres immobilisations corporelles		19,1	39,1	75,4	81,1	28,2	151,2	394,1
<b>Total des investissements</b>		<b>1 097,1</b>	<b>1 615,2</b>	<b>3 283,5</b>	<b>1 498,4</b>	<b>1 064,7</b>	<b>1 900,4</b>	<b>10 459,4</b>
Total 1988		893,1	1 870,4	2 779,5	1 362,7	1 019,6	1 809,9	9 735,2

\* voir page 37

Tableau 61\*

**Décomposition des investissements par type d'investissements  
et par taille d'entreprise**

En Millions de F.

TRM

Type d'investissements	Effectif salarié 6 à 9	10 à 19	20 à 49	50 à 99	100 à 199	200 et plus	Ensemble
Terrains, bâtiments et ouvrages existants	5,7	2,2	26,7	17,3	14,4	37,9	104,1
Construction, génie civil	32,7	32,2	99,1	64,1	53,6	118,3	399,8
Matériel de transport							
- neuf	280,9	498,4	1 129,1	733,1	506,5	662,5	3 810,5
- occasion	74,1	64,1	118,8	35,8	18,3	19,1	330,2
Autre outillage et matériel	21,5	28,9	78,3	57,0	28,2	60,2	274,1
Autres immobilisations corporelles	9,1	13,8	32,5	59,0	12,2	130,3	256,9
<b>Total des investissements</b>	<b>423,8</b>	<b>639,5</b>	<b>1 484,5</b>	<b>966,3</b>	<b>633,2</b>	<b>1 028,3</b>	<b>5 175,5</b>
Total 1988	303,1	602,6	1 428,3	814,5	535,3	922,8	4 606,7

\* voir page 37

Tableau 62\*

**Décomposition des investissements par type d'investissements  
et par taille d'entreprise**

En Millions de F

Type d'investissements	Effectif salarié						Ensemble
	6 à 9	10 à 19	20 à 49	50 à 99	100 à 199	200 et plus	
Terrains, bâtiments et ouvrages existants	3,8	3,7	16,0	2,7	4,0	3,2	33,3
Construction, génie civil	10,0	20,2	63,1	29,9	18,0	25,9	167,1
Matériel de transport							
- neuf	255,6	350,4	608,4	270,9	184,8	119,5	1 789,7
- occasion	113,0	75,2	63,5	31,0	9,4	5,7	297,9
Autre outillage et matériel	22,4	32,7	87,4	27,5	27,6	36,4	234,0
Autres immobilisations corporelles	7,5	11,5	28,5	16,7	9,7	11,0	84,9
<b>Total des investissements</b>	<b>412,4</b>	<b>493,7</b>	<b>866,8</b>	<b>378,7</b>	<b>253,6</b>	<b>201,7</b>	<b>2 606,9</b>
<b>Total 1988</b>	<b>325,0</b>	<b>463,7</b>	<b>701,3</b>	<b>390,7</b>	<b>335,0</b>	<b>186,8</b>	<b>2 402,5</b>

\* voir page 37

Tableau 63\*

**Décomposition des investissements par type d'investissements  
et par taille d'entreprise**

En Millions de F.

TRM

Effectif salarié	6 à 9	10 à 19	20 à 49	50 à 99	100 à 199	200 et plus	Ensemble
Type d'investissements							
Terrains, bâtiments et ouvrages existants	1,0	2,5	1,3	—	—	—	4,7
Construction, génie civil	2,5	7,6	10,8	0,5	0,2	—	21,7
Matériel de transport - neuf	24,5	26,3	29,3	4,0	1,7	—	85,9
- occasion	9,7	7,3	9,5	1,5	0,4	—	28,4
Autre outillage et matériel	4,9	6,3	7,0	0,7	1,2	—	20,1
Autres immobilisa- tions corporelles	1,4	8,5	3,4	0,1	0,1	—	13,4
<b>Total des investissements</b>	<b>43,9</b>	<b>58,4</b>	<b>61,2</b>	<b>6,9</b>	<b>3,7</b>	—	<b>174,1</b>
Total 1988	30,0	53,2	45,0	5,8	3,6	—	137,7

\* voir page 37

Tableau 64\*

**Décomposition des investissements par type d'investissements  
et par taille d'entreprise**

En Millions de F.

Type d'investissements	Effectif salarié 6 à 9	10 à 19	20 à 49	50 à 99	100 à 199	200 et plus	Ensemble
Terrains, bâtiments et ouvrages existants	0,4	3,5	1,5	1,7	0,1	7,7	15,0
Construction, génie civil	3,3	3,3	23,1	2,1	3,6	60,3	95,6
Matériel de transport							
- neuf	190,1	352,6	783,2	124,6	153,9	570,5	2 175,0
- occasion	7,8	25,7	35,9	2,7	3,9	11,4	87,3
Autre outillage et matériel	14,3	33,1	16,3	10,1	6,6	10,6	91,1
Autres immobilisations corporelles	1,1	5,3	11,1	5,3	6,2	9,9	38,9
<b>Total des investissements</b>	<b>217,0</b>	<b>423,6</b>	<b>871,0</b>	<b>146,6</b>	<b>174,3</b>	<b>670,4</b>	<b>2 502,9</b>
Total 1988	235,0	750,9	604,8	151,7	145,7	700,3	2 588,3

\* voir page 37



Tableau 70\*

## Effectifs occupés selon la taille des entreprises

TRM

Effectif salarié de l'entreprise	Entreprises		Effectif total salarié et non salarié à temps plein		Répartition de l'effectif total à temps plein	
	En nombre	En %	En nombre	En %	non salarié	salarié
de 6 à 9	2 942	36,3	21 704	10,5	1 254	20 450
de 10 à 19	2 462	30,4	32 552	15,7	736	31 816
de 20 à 49	2 016	24,9	61 139	29,5	312	60 827
de 50 à 99	438	5,4	29 930	14,4	22	29 908
de 100 à 199	162	2,0	22 390	10,8	118	22 272
200 et plus	89	1,1	39 780	19,2	436	39 344
<b>TOTAL</b>	<b>8 109</b>	<b>100,0</b>	<b>207 495</b>	<b>100,0</b>	<b>2 878</b>	<b>204 617</b>
Total 1988	7 912		197 627		3 081	194 546

Effectif salarié de l'entreprise	Salariés temps plein	Salariés temps partiel	Salariés temps plein et partiel	Rémunérations		
				En Millions de F.	En %	milliers de F. par salarié
de 6 à 9	20 450	1 141	21 591	2 166,0	10,3	100,3
de 10 à 19	31 816	1 566	33 382	3 291,1	15,7	98,6
de 20 à 49	60 827	1 855	62 682	6 216,0	29,6	99,2
de 50 à 99	29 908	401	30 309	3 040,7	14,5	100,3
de 100 à 199	22 272	187	22 459	2 166,2	10,3	96,5
200 et plus	39 344	597	39 941	4 112,8	19,6	103,0
<b>TOTAL</b>	<b>204 617</b>	<b>5 747</b>	<b>210 364</b>	<b>20 992,8</b>	<b>100,0</b>	<b>99,8</b>
Total 1988	194 546	5 727	200 273	19 318,3		96,5

Effectif salarié de l'entreprise	Répartition du personnel salarié total à temps plein			Dont personnel salarié roulant		
	Ensemble	Personnel salarié sédentaire	Personnel salarié roulant	Conducteurs zone longue	Zone courte et accompagnement	Conducteurs d'autobus et d'autocars
de 6 à 9	20 450	3 963	16 487	7 745	8 720	22
de 10 à 19	31 816	7 444	24 372	12 179	12 110	83
de 20 à 49	60 827	17 096	43 731	21 966	21 630	135
de 50 à 99	29 908	9 414	20 494	11 858	8 551	85
de 100 à 199	22 272	7 844	14 428	7 136	7 283	9
200 et plus	39 344	18 437	20 907	9 248	11 656	3
<b>TOTAL</b>	<b>204 617</b>	<b>64 198</b>	<b>140 419</b>	<b>70 132</b>	<b>69 950</b>	<b>337</b>
Total 1988	194 546	62 899	131 647	65 379	65 805	453

\* voir page 37

Tableau 71\*

## Effectifs occupés selon la taille des entreprises

Effectif salarié de l'entreprise	Entreprises		Effectif total salarié et non salarié à temps plein		Répartition de l'effectif total à temps plein	
	En nombre	En %	En nombre	En %	non salarié	salarié
de 6 à 9	1 145	32,5	8 611	8,3	496	8 115
de 10 à 19	1 037	29,4	13 882	13,4	296	13 586
de 20 à 49	960	27,2	29 509	28,6	134	29 375
de 50 à 99	248	7,0	17 230	16,7	19	17 211
de 100 à 199	87	2,5	12 134	11,8	4	12 130
200 et plus	48	1,4	21 853	21,2	431	21 422
<b>TOTAL</b>	<b>3 525</b>	<b>100,0</b>	<b>103 219</b>	<b>100,0</b>	<b>1 380</b>	<b>101 839</b>
Total 1988	3 344		97 402		1 453	95 949

Effectif salarié de l'entreprise	Salariés temps plein	Salariés temps partiel	Salariés temps plein et partiel	Rémunérations		
				En Millions de F.	En %	milliers de F. par salarié
de 6 à 9	8 115	277	8 392	841,2	8,1	100,2
de 10 à 19	13 586	575	14 161	1 425,0	13,8	100,6
de 20 à 49	29 375	796	30 171	2 997,1	29,0	99,3
de 50 à 99	17 211	207	17 418	1 728,9	16,7	99,3
de 100 à 199	12 130	118	12 248	1 168,8	11,3	95,4
200 et plus	21 422	328	21 750	2 178,7	21,1	100,2
<b>TOTAL</b>	<b>101 839</b>	<b>2 301</b>	<b>104 140</b>	<b>10 339,7</b>	<b>100,0</b>	<b>99,3</b>
Total 1988	95 949	2 124	98 073	9 509,7		97,0

Effectif salarié de l'entreprise	Répartition du personnel salarié total à temps plein			Dont personnel salarié roulant		
	Ensemble	Personnel salarié sédentaire	Personnel salarié roulant	Conducteurs zone longue	Zone courte et accompagnement	Conducteurs d'autobus et d'autocars
de 6 à 9	8 115	1 365	6 750	5 641	1 092	17
de 10 à 19	13 586	2 952	10 634	8 834	1 753	47
de 20 à 49	29 375	7 825	21 550	17 085	4 421	44
de 50 à 99	17 211	5 052	12 159	9 777	2 373	9
de 100 à 199	12 130	4 037	8 093	5 724	2 360	9
200 et plus	21 422	9 690	11 732	6 693	5 036	3
<b>TOTAL</b>	<b>101 839</b>	<b>30 921</b>	<b>70 918</b>	<b>53 754</b>	<b>17 035</b>	<b>129</b>
Total 1988	95 949	30 206	65 743	50 349	15 247	137

\* voir page 37

Tableau 72\*

## Effectifs occupés selon la taille des entreprises

TRM

Effectif salarié de l'entreprise	Entreprises		Effectif total salarié et non salarié à temps plein		Répartition de l'effectif total à temps plein	
	En nombre	En %	En nombre	En %	non salarié	salarié
de 6 à 9	1 293	38,8	9 512	12,6	605	8 907
de 10 à 19	1 027	30,8	13 579	18,0	366	13 213
de 20 à 49	790	23,7	23 504	31,2	123	23 381
de 50 à 99	140	4,2	9 424	12,5	2	9 422
de 100 à 199	49	1,5	6 554	8,7	4	6 550
200 et plus	31	0,9	12 732	16,9	5	12 727
<b>TOTAL</b>	<b>3 330</b>	<b>100,0</b>	<b>75 305</b>	<b>100,0</b>	<b>1 105</b>	<b>74 200</b>
Total 1988	3 310		71 725		1 194	70 531

Effectif salarié de l'entreprise	Salariés temps plein	Salariés temps partiel	Salariés temps plein et partiel	Rémunérations		
				En Millions de F.	En %	milliers de F. par salarié
de 6 à 9	8 907	640	9 547	949,2	12,4	99,4
de 10 à 19	13 213	624	13 837	1 352,7	17,7	97,8
de 20 à 49	23 381	828	24 209	2 364,4	30,9	97,7
de 50 à 99	9 422	174	9 596	960,7	12,5	100,1
de 100 à 199	6 550	54	6 604	655,5	8,6	99,3
200 et plus	12 727	225	12 952	1 375,0	18,0	106,2
<b>TOTAL</b>	<b>74 200</b>	<b>2 545</b>	<b>76 745</b>	<b>7 657,5</b>	<b>100,0</b>	<b>99,8</b>
Total 1988	70 531	2 732	73 263	6 975,2		95,2

Effectif salarié de l'entreprise	Répartition du personnel salarié total à temps plein			Dont personnel salarié roulant		
	Ensemble	Personnel salarié sédentaire	Personnel salarié roulant	Conducteurs zone longue	Zone courte et accompagnement	Conducteurs d'autobus et d'autocars
de 6 à 9	8 907	1 650	7 257	1 221	6 034	2
de 10 à 19	13 213	2 825	10 388	2 088	8 267	33
de 20 à 49	23 381	6 653	16 728	3 017	13 620	91
de 50 à 99	9 422	3 388	6 034	1 214	4 744	76
de 100 à 199	6 550	2 593	3 957	824	3 133	—
200 et plus	12 727	6 088	6 639	1 088	5 551	—
<b>TOTAL</b>	<b>74 200</b>	<b>23 197</b>	<b>51 003</b>	<b>9 452</b>	<b>41 349</b>	<b>202</b>
Total 1988	70 531	22 785	47 746	8 419	39 127	200

\* voir page 37

Tableau 73\*

## Effectifs occupés selon la taille des entreprises

Effectif salarié de l'entreprise	Entreprises		Effectif total salarié et non salarié à temps plein		Répartition de l'effectif total à temps plein	
	En nombre	En %	En nombre	En %	non salarié	salarié
de 6 à 9	282	44,0	1 987	21,7	97	1 890
de 10 à 19	234	36,5	2 845	31,1	37	2 808
de 20 à 49	112	17,5	3 204	35,0	16	3 188
de 50 à 99	10	1,6	737	8,1	—	737
de 100 à 199	3	0,5	375	4,1	110	265
200 et plus	—	—	—	—	—	—
<b>TOTAL</b>	<b>641</b>	<b>100,0</b>	<b>9 148</b>	<b>100,0</b>	<b>260</b>	<b>8 888</b>
Total 1988	586		8 374		260	8 114

Effectif salarié de l'entreprise	Salariés temps plein	Salariés temps partiel	Salariés temps plein et partiel	Rémunérations		
				En Millions de F.	En %	milliers de F. par salarié
de 6 à 9	1 890	157	2 047	200,6	21,6	98,0
de 10 à 19	2 808	280	3 088	287,8	31,0	93,2
de 20 à 49	3 188	154	3 342	341,3	36,7	102,1
de 50 à 99	737	6	743	79,0	8,5	106,4
de 100 à 199	265	1	266	20,1	2,2	75,8
200 et plus	—	—	—	—	—	—
<b>TOTAL</b>	<b>8 888</b>	<b>598</b>	<b>9 486</b>	<b>928,9</b>	<b>100,0</b>	<b>97,9</b>
Total 1988	8 114	573	8 687	815,4		93,9

Effectif salarié de l'entreprise	Répartition du personnel salarié total à temps plein			Dont personnel salarié roulant		
	Ensemble	Personnel salarié sédentaire	Personnel salarié roulant	Conducteurs zone longue	Zone courte et accompagnement	Conducteurs d'autobus et d'autocars
de 6 à 9	1 890	569	1 321	459	862	—
de 10 à 19	2 808	1 018	1 790	626	1 162	2
de 20 à 49	3 188	1 234	1 954	722	1 232	—
de 50 à 99	737	328	409	120	289	—
de 100 à 199	265	171	94	45	49	—
200 et plus	—	—	—	—	—	—
<b>TOTAL</b>	<b>8 888</b>	<b>3 320</b>	<b>5 568</b>	<b>1 972</b>	<b>3 594</b>	<b>2</b>
Total 1988	8 114	3 063	5 051	1 897	3 136	18

\* voir page 37

Tableau 74\*

## Effectifs occupés selon la taille des entreprises

TRM

Effectif salarié de l'entreprise	Entreprises		Effectif total salarié et non salarié à temps plein		Répartition de l'effectif total à temps plein	
	En nombre	En %	En nombre	En %	non salarié	salarié
de 6 à 9	222	36,2	1 594	8,0	56	1 538
de 10 à 19	164	26,8	2 246	11,3	37	2 209
de 20 à 49	154	25,1	4 922	24,8	39	4 883
de 50 à 99	40	6,5	2 539	12,8	1	2 538
de 100 à 199	23	3,8	3 327	16,8	—	3 327
200 et plus	10	1,6	5 195	26,2	—	5 195
<b>TOTAL</b>	<b>613</b>	<b>100,0</b>	<b>19 823</b>	<b>100,0</b>	<b>133</b>	<b>19 690</b>
Total 1988	672		20 126		174	19 952

Effectif salarié de l'entreprise	Salariés temps plein	Salariés temps partiel	Salariés temps plein et partiel	Rémunérations		
				En Millions de F.	En %	milliers de F. par salarié
de 6 à 9	1 538	67	1 605	175,0	8,5	109,0
de 10 à 19	2 209	87	2 296	225,5	10,9	98,2
de 20 à 49	4 883	77	4 960	513,2	24,8	103,5
de 50 à 99	2 538	14	2 552	272,1	13,2	106,6
de 100 à 199	3 327	14	3 341	321,7	15,6	96,3
200 et plus	5 195	44	5 239	559,2	27,1	106,7
<b>TOTAL</b>	<b>19 690</b>	<b>303</b>	<b>19 993</b>	<b>2 066,7</b>	<b>100,0</b>	<b>103,4</b>
Total 1988	19 952	298	20 250	2 018,0		99,7

Effectif salarié de l'entreprise	Répartition du personnel salarié total à temps plein			Dont personnel salarié roulant		
	Ensemble	Personnel salarié sédentaire	Personnel salarié roulant	Conducteurs zone longue	Zone courte et accompagnement	Conducteurs d'autobus et d'autocars
de 6 à 9	1 538	379	1 159	424	732	3
de 10 à 19	2 209	649	1 560	631	928	1
de 20 à 49	4 883	1 384	3 499	1 142	2 357	—
de 50 à 99	2 538	646	1 892	747	1 145	—
de 100 à 199	3 327	1 043	2 284	543	1 741	—
200 et plus	5 195	2 659	2 536	1 467	1 069	—
<b>TOTAL</b>	<b>19 690</b>	<b>6 760</b>	<b>12 930</b>	<b>4 954</b>	<b>7 972</b>	<b>4</b>
Total 1988	19 952	6 845	13 107	4 714	8 295	98

\* voir page 37

**Tableau 80**  
**Parc Routier**  
**Transports Routiers de Marchandises**

Effectif salarié	Nombre d'entreprises	Camions			Remorques	Trac-teurs	Semi remorques	Auto-cars
		Jusqu'à 3 T 5	3 T 5 à 19 T	Plus de 19 T				
de 0 à 5	28 653	15 454	14 134	7 702	8 049	21 454	19 306	24
de 6 à 9	2 942	4 647	5 538	2 908	3 128	9 997	11 151	51
de 10 à 19	2 462	7 586	8 897	3 299	3 852	15 508	17 982	432
de 20 à 49	2 016	9 661	13 928	4 860	5 593	27 679	32 875	263
de 50 à 99	438	4 003	5 562	1 627	2 484	12 627	19 514	102
de 100 à 199	162	3 470	5 732	902	1 440	8 514	12 427	64
200 et plus	89	7 743	14 004	2 090	2 124	11 222	15 343	26
<b>TOTAL</b>	<b>36 762</b>	<b>52 564</b>	<b>67 794</b>	<b>23 388</b>	<b>26 670</b>	<b>107 001</b>	<b>128 598</b>	<b>962</b>
Total 1988	34 478	53 780	70 720	21 419	27 135	100 957	122 173	859

Transports Routiers de Marchandises en Zone Longue

Effectif salarié	Nombre d'entreprises	Camions			Remorques	Trac-teurs	Semi remorques	Auto-cars
		Jusqu'à 3 T 5	3 T 5 à 19 T	Plus de 19 T				
de 0 à 5	7 624	1 332	2 554	2 502	3 363	8 688	7 240	—
de 6 à 9	1 145	719	1 668	999	1 525	4 984	5 549	35
de 10 à 19	1 037	895	2 262	1 156	1 876	8 214	9 636	121
de 20 à 49	960	1 709	4 549	2 296	3 480	15 171	19 933	137
de 50 à 99	248	607	2 563	1 012	1 671	8 593	13 900	25
de 100 à 199	87	405	1 503	671	1 047	5 750	8 806	63
200 et plus	48	921	3 826	1 214	1 776	6 510	9 973	12
<b>TOTAL</b>	<b>11 149</b>	<b>6 588</b>	<b>18 925</b>	<b>9 850</b>	<b>14 738</b>	<b>57 910</b>	<b>75 037</b>	<b>393</b>
Total 1988	10 621	6 845	19 614	8 337	14 527	55 858	71 737	339

Transports Routiers de Marchandises en Zone Courte

Effectif salarié	Nombre d'entreprises	Camions			Remorques	Trac-teurs	Semi remorques	Auto-cars
		Jusqu'à 3 T 5	3 T 5 à 19 T	Plus de 19 T				
de 0 à 5	18 649	11 907	9 550	4 462	4 052	11 576	11 333	24
de 6 à 9	1 293	1 519	2 295	1 520	1 205	3 910	4 584	2
de 10 à 19	1 027	1 822	3 378	1 396	1 449	5 698	6 619	63
de 20 à 49	790	3 037	5 215	1 623	1 437	7 883	10 030	125
de 50 à 99	140	1 079	1 881	468	605	2 905	4 115	77
de 100 à 199	49	634	1 187	174	274	1 485	2 081	—
200 et plus	31	1 493	1 811	177	300	1 486	2 521	1
<b>TOTAL</b>	<b>21 979</b>	<b>21 491</b>	<b>25 317</b>	<b>9 820</b>	<b>9 322</b>	<b>34 943</b>	<b>41 283</b>	<b>292</b>
Total 1988	19 796	19 355	26 707	9 192	9 936	31 598	38 047	394

Tableau 80 (suite)

## Parc Routier (suite)

## Déménagement

Effectif salarié	Nombre d'entreprises	Camions			Remorques	Trac-teurs	Semi remorques	Auto-cars
		Jusqu'à 3 T 5	3 T 5 à 19 T	Plus de 19 T				
de 0 à 5	695	566	1 038	49	141	145	228	—
de 6 à 9	282	403	830	64	174	130	145	—
de 10 à 19	234	583	1 045	35	249	157	154	3
de 20 à 49	112	423	807	77	235	177	173	1
de 50 à 99	10	88	146	13	27	40	51	—
de 100 à 199	3	50	43	—	18	6	4	—
200 et plus	—	—	—	—	—	—	—	—
<b>TOTAL</b>	<b>1 336</b>	<b>2 113</b>	<b>3 909</b>	<b>238</b>	<b>844</b>	<b>655</b>	<b>755</b>	<b>4</b>
Total 1988	1 367	1 915	3 859	249	795	592	561	17

## Location de Véhicules Industriels

Effectif salarié	Nombre d'entreprises	Camions			Remorques	Trac-teurs	Semi remorques	Auto-cars
		Jusqu'à 3 T 5	3 T 5 à 19 T	Plus de 19 T				
de 0 à 5	1 685	1 649	993	689	492	1 045	505	—
de 6 à 9	222	2 006	744	324	224	972	874	14
de 10 à 19	164	4 286	2 212	712	278	1 439	1 573	245
de 20 à 49	154	4 492	3 357	864	441	4 448	2 739	—
de 50 à 99	40	2 229	972	134	181	1 089	1 448	—
de 100 à 199	23	2 381	2 999	57	101	1 273	1 536	1
200 et plus	10	5 329	8 367	699	48	3 226	2 849	13
<b>TOTAL</b>	<b>2 298</b>	<b>22 372</b>	<b>19 644</b>	<b>3 479</b>	<b>1 765</b>	<b>13 492</b>	<b>11 523</b>	<b>273</b>
Total 1988	2 694	25 665	20 539	3 641	1 876	12 549	11 828	109

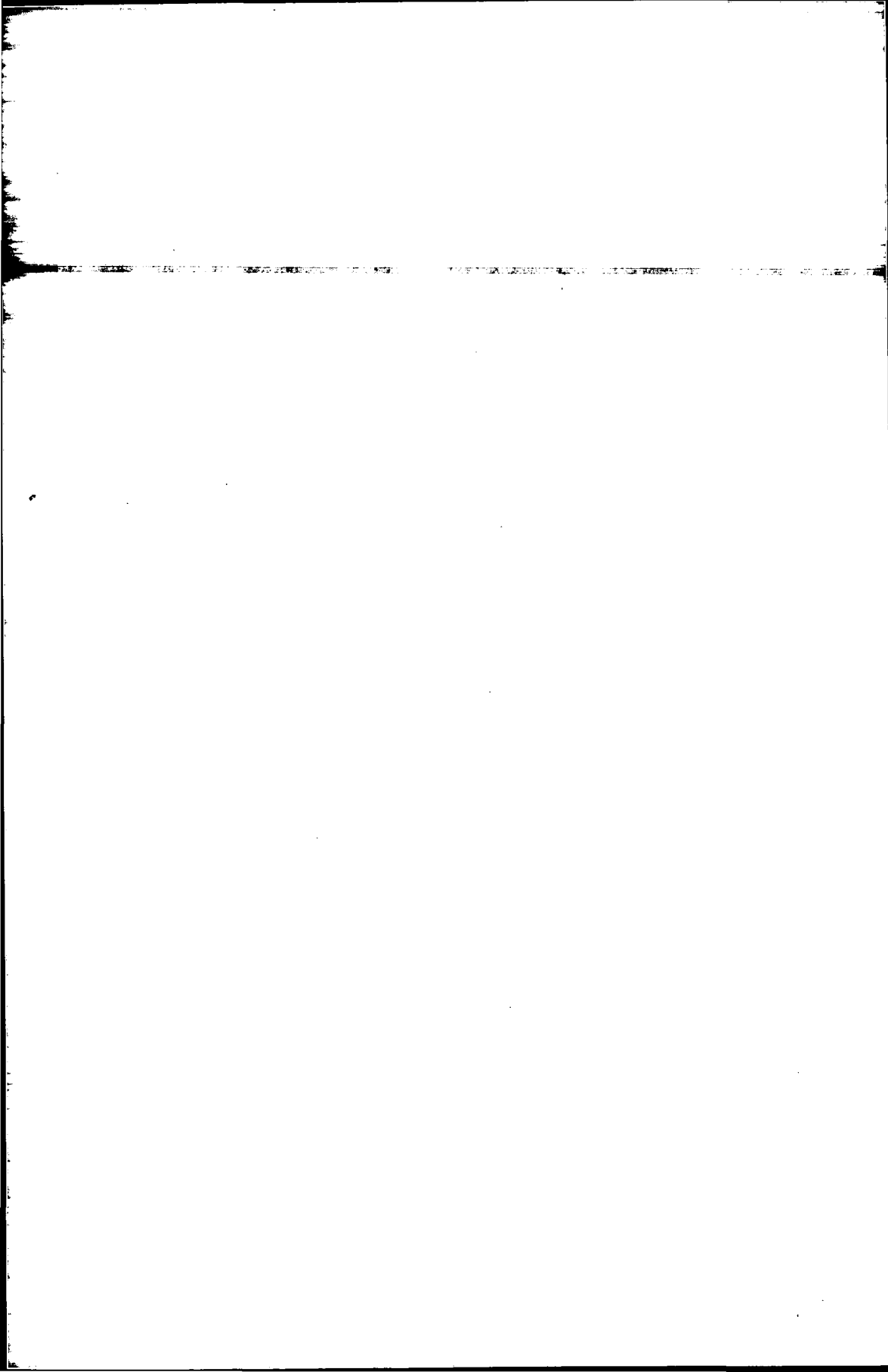



# AUXILIAIRES DES TRANSPORTS TERRESTRES ET FLUVIAUX

## SOMMAIRE

ATTF

		page
Tableau 1	données d'ensemble	81
Tableaux de la série 10	structure du secteur	82
Tableaux de la série 20	données détaillées sur les entreprises de 0 à 5 salariés	85
Tableaux de la série 30	chiffre d'affaires	86
Tableaux de la série 40	compte global de résultats	89
Tableaux de la série 50	soldes comptables et ratios de gestion	92
Tableaux de la série 60	investissements	98
Tableaux de la série 70	effectifs et rémunérations	101
Tableau 80	parc routier	104

NOTE : certains résultats des tableaux suivants sont présentés selon sept classes d'effectif salarié de l'entreprise. Mais, pour tenir compte des règles du secret statistique (qui interdisent de publier un résultat portant sur moins de trois entreprises), certaines classes d'effectif ont été parfois regroupées.

Le secteur de Transport

**" AUXILIAIRES DES TRANSPORTS TERRESTRES ET FLUVIAUX "**

*cf Tableaux 10, 20, 30, 40, 50A, 50B, 50C, 60, 70, 80*

comprend

la " COLLECTE DE PRÉ TERRESTRE ET FLUVIAL "

y compris " Autres auxiliaires des transports "

*cf Tableaux 11, 31, 41, 51A, 51B, 51C, 61, 71, 80*

La " MANUTENTION TERRESTRE ET FLUVIALE "

*cf Tableaux 12, 32, 42, 52A, 52B, 52C, 62, 72, 80*

Tableau 1

## Données d'ensemble

Caractéristiques 1989		Ensemble du secteur	Collecte de fret terrestre et fluvial	Manutention terrestre et fluviale
Nombre d'entreprises de 0 à 5 salariés		510	473	37
Résultats 1988		442	411	36
Nombre d'entreprises de plus de 5 salariés		827	704	123
1988		841	719	122
Nombre total d'entreprises du secteur		1 337	1 177	160
1988		1 283	1 130	153
Effectif total, salarié et non salarié du secteur		72 746	65 603	7 143
1988		69 223	62 726	6 497
Rémunérations annuelles	en MF.	8 191,7	7 527,3	664,4
1988		7 434,0	6 852,2	581,8
Recettes nettes des activités de transport et d'auxiliaires	en MF.	61 852,2	60 094,4	1 757,8
1988		54 132,8	52 580,8	1 552,0
Chiffre d'affaires net, toutes activités	en MF.	63 559,2	61 529,4	2 029,8
1988		55 565,3	53 863,9	1 701,4
Chiffre d'affaires net hors sous-traitance, toutes activités	en MF.	27 049,8	25 176,2	1 873,6
1988		24 001,9	22 410,7	1 591,2
Investissement des entreprises	en MF.	1 692,9	1 598,5	94,4
1988		1 467,2	1 382,7	84,6

ATTF

Note : les recettes sont comptabilisées hors TVA, nettes des sommes versées pour le compte de clients mais y compris les recettes provenant d'opérations sous traitées à des tiers.

Tableau 10

Données principales sur les entreprises du secteur selon la taille des entreprises

Effectif salarié de l'entreprise	Entreprises		Effectif total Salarié et non salarié		Répartition de l'effectif total	
	En nombre	en %	En nombre	en %	non salarié	salarié
de 0 à 5	510	38,1	1 412	1,9	130	1 282
de 6 à 9	209	15,6	1 590	2,2	31	1 559
de 10 à 19	188	14,1	2 622	3,6	4	2 618
de 20 à 49	233	17,4	7 696	10,6	27	7 669
de 50 à 99	89	6,7	6 468	8,9	10	6 458
de 100 à 199	51	3,8	7 387	10,2	—	7 387
200 et plus	57	4,3	45 571	62,6	—	45 571
<b>TOTAL</b>	<b>1 337</b>	<b>100,0</b>	<b>72 746</b>	<b>100,0</b>	<b>202</b>	<b>72 544</b>
Total 1988	1 283		69 223		220	69 003

Effectif salarié de l'entreprise	Chiffre d'affaires net (hors taxes)			Répartition du C.A. net (hors taxes, en MF.)		C.A. net hors sous traitance	
	en Millions de F.	en %	milliers de F. par personne occupée	recettes des activités de transport et d'auxiliaires	recettes des autres activités	en Millions de F.	en milliers de F. par pers. occupée
de 0 à 5	3 193,4	5,0	2 261,6	3 141,8	51,6	1 094,5	775,1
de 6 à 9	1 961,6	3,1	1 233,7	1 914,7	47,0	692,8	435,7
de 10 à 19	3 103,7	4,9	1 183,7	3 038,8	64,8	1 282,1	489,0
de 20 à 49	7 074,8	11,1	919,3	6 834,0	240,7	2 985,6	387,9
de 50 à 99	4 862,7	7,7	751,8	4 745,2	117,4	2 532,7	391,6
de 100 à 199	5 734,2	9,0	776,3	5 617,5	116,6	2 724,5	368,8
200 et plus	37 628,9	59,2	825,7	36 560,1	1 068,9	15 737,6	345,3
<b>TOTAL</b>	<b>63 559,2</b>	<b>100,0</b>	<b>873,7</b>	<b>61 852,2</b>	<b>1 707,0</b>	<b>27 049,8</b>	<b>371,8</b>
Total 1988	55 565,3		802,7	54 132,8	1 432,5	24 001,9	346,7

Effectif salarié de l'entreprise	Investissements totaux			Répartition des investissements en Millions de francs	
	en Millions de francs	en %	milliers de F. par personne occupée	Matériel de transport	Autres investissements
de 0 à 5	63,3	3,7	44,9	22,1	41,3
de 6 à 9	52,0	3,1	32,7	33,6	18,4
de 10 à 19	113,4	6,7	43,3	43,8	69,6
de 20 à 49	176,4	10,4	22,9	95,6	80,7
de 50 à 99	162,4	9,6	25,1	85,0	77,4
de 100 à 199	196,2	11,6	26,6	82,1	114,1
200 et plus	929,1	54,9	20,4	394,5	534,6
<b>TOTAL</b>	<b>1 692,9</b>	<b>100,0</b>	<b>23,3</b>	<b>756,8</b>	<b>936,1</b>
Total 1988	1 467,2		21,2	608,0	859,2

Tableau 11

## Données principales sur les entreprises du secteur selon la taille des entreprises

Effectif salarié de l'entreprise	Entreprises		Effectif total Salarié et non salarié		Répartition de l'effectif total	
	En nombre	en %	En nombre	en %	non salarié	salarié
de 0 à 5	473	40,2	1 325	2,0	125	1 200
de 6 à 9	181	15,4	1 376	2,1	26	1 350
de 10 à 19	164	13,9	2 288	3,5	4	2 284
de 20 à 49	188	16,0	6 295	9,6	14	6 281
de 50 à 99	73	6,2	5 450	8,3	7	5 443
de 100 à 199	46	3,9	6 653	10,1	—	6 653
200 et plus	52	4,4	42 216	64,4	—	42 216
<b>TOTAL</b>	<b>1 177</b>	<b>100,0</b>	<b>65 603</b>	<b>100,0</b>	<b>176</b>	<b>65 427</b>
Total 1988	1 130		62 726		193	62 533

ATTF

Effectif salarié de l'entreprise	Chiffre d'affaires net (hors taxes)			Répartition du C.A. net (hors taxes, en MF.)		C.A. net hors sous traitance	
	en Millions de F.	en %	milliers de F. par personne occupée	recettes des activités de transport et d'auxiliaires	recettes des autres activités	en Millions de F.	en milliers de F. par pers. occupée
de 0 à 5	3 129,4	5,1	2 361,8	3 082,8	46,6	1 058,7	799,0
de 6 à 9	1 878,2	3,1	1 365,0	1 837,2	41,0	613,4	445,8
de 10 à 19	2 951,0	4,8	1 289,8	2 917,7	33,4	1 138,0	497,4
de 20 à 49	6 534,7	10,6	1 038,1	6 339,3	195,3	2 514,0	399,4
de 50 à 99	4 506,7	7,3	826,9	4 471,2	35,5	2 201,8	404,0
de 100 à 199	5 565,1	9,0	836,5	5 458,8	106,3	2 559,2	384,7
200 et plus	36 964,3	60,1	875,6	35 987,4	976,9	15 091,1	357,5
<b>TOTAL</b>	<b>61 529,4</b>	<b>100,0</b>	<b>937,9</b>	<b>60 094,4</b>	<b>1 435,0</b>	<b>25 176,2</b>	<b>383,8</b>
Total 1988	53 863,9		858,7	52 580,8	1 283,1	22 410,7	357,3

Effectif salarié de l'entreprise	Investissements totaux			Répartition des investissements en Millions de francs	
	en Millions de francs	en %	milliers de F. par personne occupée	Matériel de transport	Autres investissements
de 0 à 5	60,2	3,8	45,4	20,6	39,6
de 6 à 9	43,3	2,7	31,5	25,5	17,8
de 10 à 19	100,8	6,3	44,0	34,3	66,5
de 20 à 49	150,8	9,4	24,0	80,9	69,9
de 50 à 99	142,8	8,9	26,2	74,9	67,9
de 100 à 199	191,3	12,0	28,8	80,3	111,0
200 et plus	909,3	56,9	21,5	390,4	518,9
<b>TOTAL</b>	<b>1 598,5</b>	<b>100,0</b>	<b>24,4</b>	<b>707,0</b>	<b>891,5</b>
Total 1988	1 382,7		22,0	567,8	814,8

Tableau 12

Données principales sur les entreprises du secteur selon la taille des entreprises

Effectif salarié de l'entreprise	Entreprises		Effectif total Salarié et non salarié		Répartition de l'effectif total	
	En nombre	en %	En nombre	en %	non salarié	salarié
de 0 à 5	37	23,1	87	1,2	5	82
de 6 à 9	28	17,5	214	3,0	5	209
de 10 à 19	24	15,0	334	4,7	—	334
de 20 à 49	45	28,1	1 401	19,6	13	1 388
de 50 à 99	16	10,0	1 018	14,3	3	1 015
de 100 à 199	5	3,1	734	10,3	—	734
200 et plus	5	3,1	3 355	47,0	—	3 355
<b>TOTAL</b>	<b>160</b>	<b>100,0</b>	<b>7 143</b>	<b>100,0</b>	<b>26</b>	<b>7 117</b>
Total 1988	153		6 497		27	6 470

Effectif salarié de l'entreprise	Chiffre d'affaires net (hors taxes)			Répartition du C.A. net (hors taxes, en MF.)		C.A. net hors sous traitance	
	en Millions de F.	en %	milliers de F. par personne occupée	recettes des activités de transport et d'auxiliaires	recettes des autres activités	en Millions de F.	en milliers de F. par pers. occupée
de 0 à 5	64,0	3,2	735,3	59,0	5,0	35,8	411,6
de 6 à 9	83,4	4,1	389,8	77,4	6,0	79,4	370,9
de 10 à 19	152,6	7,5	457,0	121,2	31,4	144,1	431,4
de 20 à 49	540,1	26,6	385,5	494,7	45,4	471,7	336,7
de 50 à 99	355,9	17,5	349,6	274,0	81,9	331,0	325,1
de 100 à 199	169,1	8,3	230,4	158,8	10,4	165,3	225,1
200 et plus	664,6	32,7	198,1	572,7	92,0	646,5	192,7
<b>TOTAL</b>	<b>2 029,8</b>	<b>100,0</b>	<b>284,2</b>	<b>1 757,8</b>	<b>272,0</b>	<b>1 873,6</b>	<b>262,3</b>
Total 1988	1 701,4		261,9	1 552,0	149,4	1 591,2	244,9

Effectif salarié de l'entreprise	Investissements totaux			Répartition des investissements en Millions de francs	
	en Millions de francs	en %	milliers de F. par personne occupée	Matériel de transport	Autres investissements
de 0 à 5	3,2	3,3	36,2	1,5	1,7
de 6 à 9	8,7	9,2	40,7	8,1	0,6
de 10 à 19	12,7	13,4	37,9	9,6	3,1
de 20 à 49	25,6	27,1	18,2	14,7	10,8
de 50 à 99	19,6	20,7	19,2	10,0	9,5
de 100 à 199	4,9	5,2	6,7	1,8	3,1
200 et plus	19,8	21,0	5,9	4,1	15,7
<b>TOTAL</b>	<b>94,4</b>	<b>100,0</b>	<b>13,2</b>	<b>49,8</b>	<b>44,6</b>
Total 1988	84,6		13,0	40,2	44,4

Tableau 20

Données détaillées sur les entreprises employant de 0 à 5 salariés

Effectif salarié de l'entreprise	Entreprises		Effectif total salarié et non salarié	
	en nombre	en %	en nombre	en %
0 salarié	67	13,1	38	2,7
1 à 2 salariés	151	29,6	272	19,3
3 à 5 salariés	292	57,3	1 102	78,0
<b>TOTAL</b>	<b>510</b>	<b>100,0</b>	<b>1 412</b>	<b>100,0</b>
Total 1988	442		1 176	

Effectif salarié de l'entreprise	Chiffre d'affaires net (hors taxes)			Répartition du C.A. net (hors taxes) en Millions de F.	
	Millions de F.	en %	En milliers de F. par personne occupée	Act. de transport et d'auxiliaires	Recettes des autres activités
0 salarié	761,9	23,9	20 049,9	756,3	5,6
1 à 2 salariés	553,0	17,3	2 033,2	547,2	5,9
3 à 5 salariés	1 878,5	58,8	1 704,6	1 838,3	40,2
<b>TOTAL</b>	<b>3 193,4</b>	<b>100,0</b>	<b>2 261,6</b>	<b>3 141,8</b>	<b>51,6</b>
Total 1988	2 041,9		1 736,3	2 023,2	18,7

Effectif salarié de l'entreprise	Investissements totaux			Répartition des investissements en Millions de F.		
	Millions de F.	en %	en milliers de F. par personne occupée	matériel de transport		autres investissements
				neuf	d'occasion	
0 salarié	19,8	31,2	519,8	0,3	0,6	18,9
1 à 2 salariés	12,3	19,4	45,1	0,7	0,8	10,8
3 à 5 salariés	31,3	49,5	28,4	13,0	6,7	11,6
<b>TOTAL</b>	<b>63,3</b>	<b>100,0</b>	<b>44,9</b>	<b>14,0</b>	<b>8,0</b>	<b>41,3</b>
Total 1988	29,8		25,3	8,7	3,4	17,7

Effectif salarié de l'entreprise	Répartition de l'effectif total employé		Rémunérations		
	Effectif non salarié	Effectif salarié	En Millions de F.	en %	En milliers de F. par salarié
0 salarié	38	—	0,8	0,5	—
1 à 2 salariés	42	230	33,7	19,5	146,7
3 à 5 salariés	50	1 052	138,9	80,1	132,0
<b>TOTAL</b>	<b>130</b>	<b>1 282</b>	<b>173,5</b>	<b>100,0</b>	<b>135,3</b>
Total 1988	146	1 030	135,9		131,9

Tableau 30

Répartition des recettes de transport et d'auxiliaires par taille d'entreprise et par activité

Effectif salarié de l'entreprise	Entreprises		Chiffre d'affaires net en MF	Recettes des activités de transport et d'auxiliaires	
	En nombre	En %		en MF	En %
de 0 à 5	510	38,1	3 193,4	3 141,8	5,1
de 6 à 9	209	15,6	1 961,6	1 914,7	3,1
de 10 à 19	188	14,1	3 103,7	3 038,8	4,9
de 20 à 49	233	17,4	7 074,8	6 834,0	11,0
de 50 à 99	89	6,7	4 862,7	4 745,2	7,7
de 100 à 199	51	3,8	5 734,2	5 617,5	9,1
200 et plus	57	4,3	37 628,9	36 560,1	59,1
<b>TOTAL</b>	<b>1 337</b>	<b>100,0</b>	<b>63 559,2</b>	<b>61 852,2</b>	<b>100,0</b>
Total 1988	1 283		55 565,3	54 132,8	

Activités de transport et d'auxiliaires exercées par les entreprises	Recettes pour cette activité	Part dans l'ensemble
Manutention terrestre et fluviale	1 364,2	2,1
Commissionnaires en douane et transitaires terrestres et fluviaux	13 080,3	20,6
Groupage et messagerie	21 893,5	34,4
Affrètement	12 754,5	20,1
Autres activités d'auxiliaires terrestres, entrepôts	1 813,6	2,9
Autres activités d'auxiliaires	5 502,5	8,7
Activité de transport	5 443,6	8,6
<b>Ensemble des activités de transport et d'auxiliaires</b>	<b>61 852,2</b>	<b>97,3</b>
Autres activités	1 707,0	2,7
<b>ENSEMBLE DES ACTIVITÉS</b>	<b>63 559,2</b>	<b>100,0</b>
Total 1988	55 565,3	

Recettes non soumises à TVA pour quelques activités significatives

Commissionnaires en douane et transitaires terrestres et fluviaux	7 660,9
Groupage et messagerie	3 749,3
Autres activités d'auxiliaires	3 846,9
Affrètement	4 712,0
Activités de transport	1 339,4



Tableau 31

*Répartition des recettes de transport et d'auxiliaires par taille d'entreprise et par activité*

Effectif salarié de l'entreprise	Entreprises		Chiffre d'affaires net en MF	Recettes des activités de transport et d'auxiliaires	
	En nombre	En %		en MF	En %
de 0 à 5	473	40,2	3 129,4	3 082,8	5,1
de 6 à 9	181	15,4	1 878,2	1 837,2	3,1
de 10 à 19	164	13,9	2 951,0	2 917,7	4,9
de 20 à 49	188	16,0	6 534,7	6 339,3	10,5
de 50 à 99	73	6,2	4 506,7	4 471,2	7,4
de 100 à 199	46	3,9	5 565,1	5 458,8	9,1
200 et plus	52	4,4	36 964,3	35 987,4	59,9
<b>TOTAL</b>	<b>1 177</b>	<b>100,0</b>	<b>61 529,4</b>	<b>60 094,4</b>	<b>100,0</b>
Total 1988	1 130		53 863,9	52 580,8	

ATTF

Activités de transport et d'auxiliaires exercées par les entreprises	Recettes pour cette activité	Part dans l'ensemble
Manutention terrestre et fluviale	316,5	0,5
Commissionnaires en douane et transitaires terrestres et fluviaux	13 072,8	21,2
Groupage et messagerie	21 881,0	35,6
Affrètement	12 752,7	20,7
Autres activités d'auxiliaires terrestres, entrepôts	1 744,2	2,8
Autres activités d'auxiliaires	5 033,4	8,2
Activité de transport	5 293,8	8,6
<b>Ensemble des activités de transport et d'auxiliaires</b>	<b>60 094,4</b>	<b>97,7</b>
Autres activités	1 435,0	2,3
<b>ENSEMBLE DES ACTIVITÉS</b>	<b>61 529,4</b>	<b>100,0</b>
Total 1988	53 863,9	

**Recettes non soumises à TVA pour quelques activités significatives**

Commissionnaires en douane et transitaires terrestres et fluviaux	7 657,2
Groupage et messagerie	3 737,2
Autres activités d'auxiliaires	3 672,0
Affrètement	4 711,9
Activités de transport	1 278,6

Tableau 32

*Répartition des recettes de transport et d'auxiliaires par taille d'entreprise et par activité*

Effectif salarié de l'entreprise	Entreprises		Chiffre d'affaires net en MF	Recettes des activités de transport et d'auxiliaires	
	En nombre	En %		en MF	En %
de 0 à 5	37	23,1	64,0	59,0	3,4
de 6 à 9	28	17,5	83,4	77,4	4,4
de 10 à 19	24	15,0	152,6	121,2	6,9
de 20 à 49	45	28,1	540,1	494,7	28,1
de 50 à 99	16	10,0	355,9	274,0	15,6
de 100 à 199	5	3,1	169,1	158,8	9,0
200 et plus	5	3,1	664,6	572,7	32,6
<b>TOTAL</b>	<b>160</b>	<b>100,0</b>	<b>2 029,8</b>	<b>1 757,8</b>	<b>100,0</b>
Total 1988	153		1 701,4	1 552,0	

Activités de transport et d'auxiliaires exercées par les entreprises	Recettes pour cette activité	Part dans l'ensemble
Manutention terrestre et fluviale	1 047,7	51,6
Commissionnaires en douane et transitaires terrestres et fluviaux	7,5	0,4
Groupage et messagerie	12,5	0,6
Affrètement	1,8	0,1
Autres activités d'auxiliaires terrestres, entrepôts	69,4	3,4
Autres activités d'auxiliaires	469,1	23,1
Activité de transport	149,8	7,4
<b>Ensemble des activités de transport et d'auxiliaires</b>	<b>1 757,8</b>	<b>86,6</b>
Autres activités	272,0	13,4
<b>ENSEMBLE DES ACTIVITÉS</b>	<b>2 029,8</b>	<b>100,0</b>
Total 1988	1 701,4	

**Recettes non soumises à TVA pour quelques activités significatives**

Commissionnaires en douane et transitaires terrestres et fluviaux	3,6
Groupage et messagerie	12,1
Autres activités d'auxiliaires	174,9
Affrètement	0,1
Activités de transport	60,8

Tableau 40

## Compte global de résultats du secteur

Compte de charges	Millions de F.
Achats de marchandises	965,1
Variations de stocks sur marchandises	-10,4
Achats de matières premières et approvisionnements	1 145,3
Variations de stocks sur matières premières	-2,0
Autres achats et charges externes	45 234,9
Impôts, taxes et versements assimilés	1 115,9
Salaires et traitements	8 499,1
Charges sociales	3 666,2
Dotations sur immobilisations (amortissements)	1 204,9
Dotations sur immobilisations (provisions)	9,3
Dotations sur actifs circulants (provisions)	307,6
Dotations pour risques et charges (provisions)	152,3
Autres charges	324,4
<b>Total des charges d'exploitation</b>	<b>62 612,6</b>
Quotes-parts de résultats sur opérations faites en commun	57,3
Charges financières	704,7
Charges exceptionnelles	697,2
Participation des salariés aux fruits de l'expansion	74,8
Impôts sur les bénéficiaires	689,7
<b>TOTAL DES CHARGES</b>	<b>64 836,3</b>
<b>Résultat net</b>	<b>1 068,1</b>
Total des charges 1988	56 643,6
Résultat net 1988	956,6

## Dont

Achats de carburants	689,8
Sous-traitance générale, achats d'études et de prestations	36 509,4
Redevance de crédit-bail sur matériel de transport	141,1
Location de matériel de transport	783,9
Entretien de matériel de transport	558,9
Assurances véhicules et marchandises	743,3

Compte de produits	Millions de F.
Chiffre d'affaires net	63 559,2
Production stockée	5,5
Production immobilisée	4,7
Subventions d'exploitation	42,3
Reprises sur amortissements, transferts de charges	621,2
Autres produits	202,0
<b>Total des produits d'exploitation</b>	<b>64 434,9</b>
Quotes-parts de résultats sur opérations faites en commun	17,8
Produits financiers	574,8
Produits exceptionnels	876,8
<b>TOTAL DES PRODUITS</b>	<b>65 904,3</b>
Total des produits 1988	57 600,3

ATTF

Tableau 41

## Compte global de résultats du secteur

Compte de charges	Millions de F.
Achats de marchandises	919,3
Variations de stocks sur marchandises	-11,4
Achats de matières premières et approvisionnements	1 083,8
Variations de stocks sur matières premières	-1,4
Autres achats et charges externes	44 565,8
Impôts, taxes et versements assimilés	1 060,1
Salaires et traitements	7 789,5
Charges sociales	3 325,6
Dotations sur immobilisations (amortissements)	1 141,0
Dotations sur immobilisations (provisions)	9,3
Dotations sur actifs circulants (provisions)	301,0
Dotations pour risques et charges (provisions)	147,4
Autres charges	314,0
<b>Total des charges d'exploitation</b>	<b>60 643,9</b>
Quotes-parts de résultats sur opérations faites en commun	56,9
Charges financières	681,6
Charges exceptionnelles	639,0
Participation des salariés aux fruits de l'expansion	69,0
Impôts sur les bénéfices	658,9
<b>TOTAL DES CHARGES</b>	<b>62 749,4</b>
<b>Résultat net</b>	<b>1 002,7</b>
Total des charges 1988	54 929,7
Résultat net 1988	905,8

Dont

Achats de carburants	662,6
Sous-traitance générale, achats d'études et de prestations	36 353,2
Redevance de crédit-bail sur matériel de transport	105,5
Location de matériel de transport	722,8
Entretien de matériel de transport	519,7
Assurances véhicules et marchandises	703,5

Compte de produits	Millions de F.
Chiffre d'affaires net	61 529,4
Production stockée	5,0
Production immobilisée	3,2
Subventions d'exploitation	41,9
Reprises sur amortissements, transferts de charges	594,5
Autres produits	185,6
<b>Total des produits d'exploitation</b>	<b>62 359,7</b>
Quotes-parts de résultats sur opérations faites en commun	17,8
Produits financiers	563,7
Produits exceptionnels	810,9
<b>TOTAL DES PRODUITS</b>	<b>63 752,1</b>
Total des produits 1988	55 835,5

Tableau 42

## Compte global de résultats du secteur

Compte de charges	Millions de F.
Achats de marchandises	45,8
Variations de stocks sur marchandises	1,0
Achats de matières premières et approvisionnements	61,5
Variations de stocks sur matières premières	-0,6
Autres achats et charges externes	669,1
Impôts, taxes et versements assimilés	55,7
Salaires et traitements	709,7
Charges sociales	340,5
Dotations sur immobilisations (amortissements)	63,9
Dotations sur immobilisations (provisions)	0,1
Dotations sur actifs circulants (provisions)	6,6
Dotations pour risques et charges (provisions)	5,0
Autres charges	10,5
<b>Total des charges d'exploitation</b>	<b>1 968,7</b>
Quotes-parts de résultats sur opérations faites en commun	0,3
Charges financières	23,1
Charges exceptionnelles	58,1
Participation des salariés aux fruits de l'expansion	5,8
Impôts sur les bénéfices	30,8
<b>TOTAL DES CHARGES</b>	<b>2 086,9</b>
<b>Résultat net</b>	<b>65,4</b>
Total des charges 1988	1 713,9
Résultat net 1988	50,8

## Dont

Achats de carburants	27,3
Sous-traitance générale, achats d'études et de prestations	156,2
Redevance de crédit-bail sur matériel de transport	35,6
Location de matériel de transport	61,1
Entretien de matériel de transport	39,1
Assurances véhicules et marchandises	39,8

Compte de produits	Millions de F.
Chiffre d'affaires net	2 029,8
Production stockée	0,5
Production immobilisée	1,5
Subventions d'exploitation	0,3
Reprises sur amortissements, transferts de charges	26,6
Autres produits	16,5
<b>Total des produits d'exploitation</b>	<b>2 075,2</b>
Quotes-parts de résultats sur opérations faites en commun	—
Produits financiers	11,2
Produits exceptionnels	65,9
<b>TOTAL DES PRODUITS</b>	<b>2 152,3</b>
Total des produits 1988	1 764,7

ATTF

Tableau 50A

## Détermination des principaux soldes comptables

Valeur ajoutée hors taxes (VAHT)

En Millions de francs

Achats de marchandises nets de variations de stocks	954,7	Chiffre d'affaires net	63 559,2
Achats de matières premières nets de variations de stocks	1 143,3	Production stockée	5,5
Autres achats et charges externes	45 234,9	Production immobilisée	4,7
Solde : VAHT	16 236,5		
<b>TOTAL</b>	<b>63 569,4</b>	<b>TOTAL</b>	<b>63 569,4</b>
VAHT 1988	14 901,0		

Valeur ajoutée brute au coût des facteurs (VABCF)

Impôts, taxes et versements assimilés	1 115,9	VAHT	16 236,5
Solde : VABCF	15 162,9	Subventions d'exploitation	42,3
<b>TOTAL</b>	<b>16 278,8</b>	<b>TOTAL</b>	<b>16 278,8</b>
VABCF 1988	14 002,6		

Excédent brut d'exploitation (EBE)

Salaires et traitements	8 499,1	VABCF	15 162,9
Charges sociales	3 666,2		
Solde : EBE	2 997,7		
<b>TOTAL</b>	<b>15 162,9</b>	<b>TOTAL</b>	<b>15 162,9</b>
EBE 1988	2 819,1		

Profit brut courant avant impôt sur les bénéfices (PBCAI)

Autres charges	324,4	EBE	2 997,7
Quotes-parts de résultats sur opérations faites en commun	57,3	Autres produits	202,0
Charges financières	704,7	Quotes-parts de résultats sur opérations faites en commun	17,8
Solde : PBCAI	2 706,0	Produits financiers	574,8
<b>TOTAL</b>	<b>3 792,4</b>	<b>TOTAL</b>	<b>3 792,4</b>
PBCAI 1988	2 671,9		

Résultat net

Amortissements	1 204,9	PBCAI	2 706,0
Provisions	469,3	Reprises sur amortissements, transferts de charges	621,2
Charges exceptionnelles	697,2	Produits exceptionnels	876,8
Participation des salariés aux fruits de l'expansion	74,8		
Impôts sur les bénéfices	689,7		
Solde : Résultat net	1 068,1		
<b>TOTAL</b>	<b>4 204,0</b>	<b>TOTAL</b>	<b>4 204,0</b>
Résultat net 1988	956,6		

Tableau 50B

Valeur ajoutée brute au coût des facteurs  
Excédent brut d'exploitation, selon la taille des entreprises

Effectif salarié de l'entreprise	Valeur ajoutée brute au coût des facteurs (VABCF)			Excédent brut d'exploitation (EBE)		
	Millions de F.	En %	milliers de F. par personne occupée	Millions de F.	En %	milliers de F. par personne occupée
de 0 à 5	466,8	3,1	330,6	206,7	6,9	146,4
de 6 à 9	397,8	2,6	250,2	103,9	3,5	65,4
de 10 à 19	650,9	4,3	248,3	171,9	5,7	65,6
de 20 à 49	1 726,1	11,4	224,3	374,5	12,5	48,7
de 50 à 99	1 346,3	8,9	208,1	278,7	9,3	43,1
de 100 à 199	1 667,2	11,0	225,7	416,7	13,9	56,4
200 et plus	8 907,9	58,7	195,5	1 445,3	48,2	31,7
<b>TOTAL</b>	<b>15 162,9</b>	<b>100,0</b>	<b>208,4</b>	<b>2 997,7</b>	<b>100,0</b>	<b>41,2</b>
Total 1988	14 002,6		202,3	2 819,1		40,7

ATTF

Tableau 50C

Principaux ratios de gestion selon la taille des entreprises  
en %

Effectif salarié de l'entreprise	Frais de personnel	EBE	Frais financiers	Profit brut courant avant impôt	Dotations aux amortissements	Inves-tissements
	VABCF	VABCF	VABCF	VABCF	VABCF	VABCF
de 0 à 5	55,7	44,3	5,5	38,1	13,1	13,6
de 6 à 9	73,9	26,1	4,6	24,6	8,0	13,1
de 10 à 19	73,6	26,4	5,9	24,0	7,4	17,4
de 20 à 49	78,3	21,7	4,6	20,7	6,9	10,2
de 50 à 99	79,3	20,7	3,9	19,3	8,4	12,1
de 100 à 199	75,0	25,0	5,3	23,6	8,9	11,8
200 et plus	83,8	16,2	4,5	14,2	7,7	10,4
<b>TOTAL</b>	<b>80,2</b>	<b>19,8</b>	<b>4,6</b>	<b>17,8</b>	<b>7,9</b>	<b>11,2</b>
Total 1988	79,9	20,1	4,4	19,1	7,3	10,5

Tableau 51A

## Détermination des principaux soldes comptables

Valeur ajoutée hors taxes (VAHT)

En Millions de francs

Achats de marchandises nets de variations de stocks	907,9	Chiffre d'affaires net	61 529,4
Achats de matières premières nets de variations de stocks	1 082,3	Production stockée	5,0
Autres achats et charges externes	44 565,8	Production immobilisée	3,2
Solde : VAHT	14 981,6		
<b>TOTAL</b>	<b>61 537,7</b>	<b>TOTAL</b>	<b>61 537,7</b>
VAHT 1988	13 791,1		

Valeur ajoutée brute au coût des facteurs (VABCF)

Impôts, taxes et versements assimilés	1 060,1	VAHT	14 981,6
Solde : VABCF	13 963,4	Subventions d'exploitation	41,9
<b>TOTAL</b>	<b>15 023,6</b>	<b>TOTAL</b>	<b>15 023,6</b>
VABCF 1988	12 942,6		

Excédent brut d'exploitation (EBE)

Salaires et traitements	7 789,5	VABCF	13 963,4
Charges sociales	3 325,6		
Solde : EBE	2 848,3		
<b>TOTAL</b>	<b>13 963,4</b>	<b>TOTAL</b>	<b>13 963,4</b>
EBE 1988	2 680,6		

Profit brut courant avant impôt sur les bénéfices (PBCAI)

Autres charges	314,0	EBE	2 848,3
Quotes-parts de résultats sur opérations faites en commun	56,9	Autres produits	185,6
Charges financières	681,6	Quotes-parts de résultats sur opérations faites en commun	17,8
Solde : PBCAI	2 562,9	Produits financiers	563,7
<b>TOTAL</b>	<b>3 615,4</b>	<b>TOTAL</b>	<b>3 615,4</b>
PBCAI 1988	2 546,2		

Résultat net

Amortissements	1 141,0	PBCAI	2 562,9
Provisions	457,7	Reprises sur amortissements, transferts de charges	594,5
Charges exceptionnelles	639,0	Produits exceptionnels	810,9
Participation des salariés aux fruits de l'expansion	69,0		
Impôts sur les bénéfices	658,9		
Solde : Résultat net	1 002,7		
<b>TOTAL</b>	<b>3 968,3</b>	<b>TOTAL</b>	<b>3 968,3</b>
Résultat net 1988	905,8		



Tableau 51B

**Valeur ajoutée brute au coût des facteurs**  
**Excédent brut d'exploitation, selon la taille des entreprises**

Effectif salarié de l'entreprise	Valeur ajoutée brute au coût des facteurs (VABCF)			Excédent brut d'exploitation (EBE)		
	Millions de F.	En %	milliers de F. par personne occupée	Millions de F.	En %	milliers de F. par personne occupée
de 0 à 5	448,2	3,2	338,3	201,7	7,1	152,2
de 6 à 9	349,4	2,5	254,0	92,0	3,2	66,8
de 10 à 19	576,7	4,1	252,1	152,8	5,4	66,8
de 20 à 49	1 454,2	10,4	231,0	326,3	11,5	51,8
de 50 à 99	1 197,9	8,6	219,8	270,0	9,5	49,5
de 100 à 199	1 555,2	11,1	233,8	405,0	14,2	60,9
200 et plus	8 381,7	60,0	198,5	1 400,6	49,2	33,2
<b>TOTAL</b>	<b>13 963,4</b>	<b>100,0</b>	<b>212,8</b>	<b>2 848,3</b>	<b>100,0</b>	<b>43,4</b>
Total 1988	12 942,6		206,3	2 680,6		42,7

ATTF

Tableau 51C

**Principaux ratios de gestion selon la taille des entreprises**  
**en %**

Effectif salarié de l'entreprise	Frais de personnel — VABCF	EBE — VABCF	Frais financiers — VABCF	Profit brut courant avant impôt — VABCF	Dotations aux amortissements — VABCF	Investissements — VABCF
de 0 à 5	55,0	45,0	5,6	38,4	13,0	13,4
de 6 à 9	73,7	26,3	4,6	25,0	6,9	12,4
de 10 à 19	73,5	26,5	6,1	24,2	6,7	17,5
de 20 à 49	77,6	22,4	4,9	21,4	6,9	10,4
de 50 à 99	77,5	22,5	4,1	20,8	8,5	11,9
de 100 à 199	74,0	26,0	5,6	24,8	9,2	12,3
200 et plus	83,3	16,7	4,7	14,5	8,1	10,8
<b>TOTAL</b>	<b>79,6</b>	<b>20,4</b>	<b>4,9</b>	<b>18,4</b>	<b>8,2</b>	<b>11,4</b>
Total 1988	79,3	20,7	4,6	19,7	7,5	10,7

Tableau 52A

## Détermination des principaux soldes comptables

Valeur ajoutée hors taxes (VAHT) En Millions de francs

Achats de marchandises nets de variations de stocks	46,8	Chiffre d'affaires net	2 029,8
Achats de matières premières nets de variations de stocks	60,9	Production stockée	0,5
Autres achats et charges externes	669,1	Production immobilisée	1,5
Solde : VAHT	1 254,9		
<b>TOTAL</b>	<b>2 031,7</b>	<b>TOTAL</b>	<b>2 031,7</b>
VAHT 1988	1 109,9		

Valeur ajoutée brute au coût des facteurs (VABCF)

Impôts, taxes et versements assimilés	55,7	VAHT	1 254,9
Solde : VABCF	1 199,5	Subventions d'exploitation	0,3
<b>TOTAL</b>	<b>1 255,2</b>	<b>TOTAL</b>	<b>1 255,2</b>
VABCF 1988	1 060,0		

Excédent brut d'exploitation (EBE)

Salaires et traitements	709,7	VABCF	1 199,5
Charges sociales	340,5		
Solde : EBE	149,3		
<b>TOTAL</b>	<b>1 199,5</b>	<b>TOTAL</b>	<b>1 199,5</b>
EBE 1988	138,5		

Profit brut courant avant impôt sur les bénéfices (PBCAI)

Autres charges	10,5	EBE	149,3
Quotes-parts de résultats sur opérations faites en commun	0,3	Autres produits	16,5
Charges financières	23,1	Quotes-parts de résultats sur opérations faites en commun	—
Solde : PBCAI	143,1	Produits financiers	11,2
<b>TOTAL</b>	<b>177,0</b>	<b>TOTAL</b>	<b>177,0</b>
PBCAI 1988	125,7		

Résultat net

Amortissements	63,9	PBCAI	143,1
Provisions	11,6	Reprises sur amortissements, transferts de charges	26,6
Charges exceptionnelles	58,1	Produits exceptionnels	65,9
Participation des salariés aux fruits de l'expansion	5,8		
Impôts sur les bénéfices	30,8		
Solde : Résultat net	65,4		
<b>TOTAL</b>	<b>235,7</b>	<b>TOTAL</b>	<b>235,7</b>
Résultat net 1988	50,8		

Tableau 52B

**Valeur ajoutée brute au coût des facteurs**  
**Excédent brut d'exploitation, selon la taille des entreprises**

Effectif salarié de l'entreprise	Valeur ajoutée brute au coût des facteurs (VABCF)			Excédent brut d'exploitation (EBE)		
	Millions de F.	En %	milliers de F. par personne occupée	Millions de F.	En %	milliers de F. par personne occupée
de 0 à 5	18,6	1,6	214,1	5,0	3,4	58,0
de 6 à 9	48,4	4,0	226,1	12,0	8,0	55,9
de 10 à 19	74,2	6,2	222,2	19,1	12,8	57,3
de 20 à 49	271,9	22,7	194,1	48,2	32,3	34,4
de 50 à 99	148,4	12,4	145,7	8,7	5,8	8,5
de 100 à 199	111,9	9,3	152,5	11,7	7,8	15,9
200 et plus	526,1	43,9	156,8	44,6	29,9	13,3
<b>TOTAL</b>	<b>1 199,5</b>	<b>100,0</b>	<b>167,9</b>	<b>149,3</b>	<b>100,0</b>	<b>20,9</b>
Total 1988	1 060,0		163,2	138,5		21,3

ATTF

Tableau 52C

**Principaux ratios de gestion selon la taille des entreprises**  
**en %**

Effectif salarié de l'entreprise	Frais de personnel — VABCF	EBE — VABCF	Frais financiers — VABCF	Profit brut courant avant impôt — VABCF	Dotations aux amortissements — VABCF	Inves- tissements — VABCF
de 0 à 5	72,9	27,1	4,3	32,1	15,0	16,9
de 6 à 9	75,3	24,7	5,0	21,9	16,0	18,0
de 10 à 19	74,2	25,8	4,2	22,3	13,0	17,0
de 20 à 49	82,3	17,7	3,0	17,0	7,2	9,4
de 50 à 99	94,1	5,9	2,3	7,4	7,8	13,2
de 100 à 199	89,6	10,4	1,1	7,7	4,2	4,4
200 et plus	91,5	8,5	0,8	8,4	1,5	3,8
<b>TOTAL</b>	<b>87,6</b>	<b>12,4</b>	<b>1,9</b>	<b>11,9</b>	<b>5,3</b>	<b>7,9</b>
Total 1988	86,9	13,1	1,8	11,9	4,9	8,0

Tableau 60

**Décomposition des investissements par type d'investissements  
et par taille d'entreprise**

En Millions de F.

Type d'investissements	Effectif salarié 0 à 5	6 à 9	10 à 19	20 à 49	50 à 99	100 à 199	200 et plus	Ensemble
Terrains, bâtiments et ouvrages existants	1,4	2,1	2,9	3,3	12,2	14,8	39,8	76,5
Construction, génie civil	2,5	5,5	20,2	24,2	25,6	25,8	187,0	290,8
Matériel de transport - neuf	14,0	30,6	38,4	87,9	79,7	74,7	358,2	683,5
- occasion	8,0	3,1	5,5	7,7	5,3	7,4	36,3	73,3
Autre outillage et matériel	16,4	8,0	12,6	34,5	28,7	56,9	214,0	371,1
Autres immobilisations corporelles	21,0	2,7	33,9	18,7	10,8	16,7	93,9	197,7
<b>Total des investissements</b>	<b>63,3</b>	<b>52,0</b>	<b>113,4</b>	<b>176,4</b>	<b>162,4</b>	<b>196,2</b>	<b>929,1</b>	<b>1 692,9</b>
Total 1988	29,8	47,0	96,2	153,8	157,4	115,5	867,6	1 467,2

Tableau 61

**Décomposition des investissements par type d'investissements  
et par taille d'entreprise**

En Millions de F.

Effectif salarié	0 à 5	6 à 9	10 à 19	20 à 49	50 à 99	100 à 199	200 et plus	Ensemble
Type d'investissements								
Terrains, bâtiments et ouvrages existants	1,2	2,1	2,9	3,1	9,3	14,8	39,8	73,1
Construction, génie civil	2,0	5,4	19,0	19,6	23,0	25,0	175,9	269,9
Matériel de transport - neuf	13,2	22,5	31,2	76,0	70,9	72,9	354,1	640,8
- occasion	7,4	3,0	3,1	4,9	4,1	7,4	36,3	66,2
Autre outillage et matériel	15,4	7,6	11,5	30,0	25,8	54,7	209,9	354,9
Autres immobilisa- tions corporelles	21,0	2,6	33,1	17,2	9,8	16,5	93,4	193,5
<b>Total des investissements</b>	<b>60,2</b>	<b>43,3</b>	<b>100,8</b>	<b>150,8</b>	<b>142,8</b>	<b>191,3</b>	<b>909,3</b>	<b>1 598,5</b>
Total 1988	27,0	39,2	71,2	139,2	141,2	112,7	852,1	1 382,7

ATTF

Tableau 62

**Décomposition des investissements par type d'investissements  
et par taille d'entreprise**

En Millions de F.

Type d'investissements	Effectif salarié 0 à 5	6 à 9	10 à 19	20 à 49	50 à 99	100 à 199	200 et plus	Ensemble
Terrains, bâtiments et ouvrages existants	0,2	—	—	0,3	2,9	—	—	3,4
Construction, génie civil	0,5	0,1	1,2	4,6	2,6	0,8	11,1	20,9
Matériel de transport - neuf	0,9	8,1	7,2	11,9	8,8	1,8	4,1	42,7
- occasion	0,6	—	2,4	2,8	1,2	—	—	7,1
Autre outillage et matériel	0,9	0,4	1,1	4,5	2,9	2,2	4,1	16,1
Autres immobilisa- tions corporelles	0,1	0,1	0,8	1,5	1,0	0,2	0,5	4,2
<b>Total des investissements</b>	<b>3,2</b>	<b>8,7</b>	<b>12,7</b>	<b>25,6</b>	<b>19,6</b>	<b>4,9</b>	<b>19,8</b>	<b>94,4</b>
<b>Total 1988</b>	<b>2,8</b>	<b>7,8</b>	<b>25,0</b>	<b>14,6</b>	<b>16,2</b>	<b>2,8</b>	<b>15,5</b>	<b>84,6</b>

Tableau 70

## Effectifs occupés selon la taille des entreprises

Effectif salarié de l'entreprise	Entreprises		Effectif total salarié et non salarié à temps plein		Répartition de l'effectif total à temps plein	
	En nombre	En %	En nombre	En %	non salarié	salarié
de 0 à 5	510	38,1	1 295	1,8	130	1 165
de 6 à 9	209	15,6	1 493	2,1	31	1 462
de 10 à 19	188	14,1	2 512	3,5	4	2 508
de 20 à 49	233	17,4	7 582	10,7	27	7 555
de 50 à 99	89	6,7	6 316	8,9	10	6 306
de 100 à 199	51	3,8	7 309	10,3	—	7 309
200 et plus	57	4,3	44 597	62,7	—	44 597
<b>TOTAL</b>	<b>1 337</b>	<b>100,0</b>	<b>71 104</b>	<b>100,0</b>	<b>202</b>	<b>70 902</b>
Total 1988	1 283		67 814		220	67 594

ATTF

Effectif salarié de l'entreprise	Salariés temps plein	Salariés temps partiel	Salariés temps plein et partiel	Rémunérations		
				En Millions de F.	En %	milliers de F. par salarié
de 0 à 5	1 165	117	1 282	173,5	2,1	135,3
de 6 à 9	1 462	97	1 559	200,8	2,5	128,8
de 10 à 19	2 508	110	2 618	334,2	4,1	127,7
de 20 à 49	7 555	114	7 669	916,4	11,2	119,5
de 50 à 99	6 306	152	6 458	718,4	8,8	111,2
de 100 à 199	7 309	78	7 387	846,6	10,3	114,6
200 et plus	44 597	974	45 571	5 001,9	61,1	109,8
<b>TOTAL</b>	<b>70 902</b>	<b>1 642</b>	<b>72 544</b>	<b>8 191,7</b>	<b>100,0</b>	<b>110,5</b>
Total 1988	67 594	1 409	69 003	7 434,0		107,7

Effectif salarié de l'entreprise	Répartition du personnel salarié total à temps plein			Dont personnel sédentaire		
	Ensemble	Personnel salarié sédentaire	Personnel salarié roulant	Personnel administratif et commercial	Manutentionnaires et dockers permanents	Autres sédentaires
de 0 à 5	1 165	1 042	123	944	24	74
de 6 à 9	1 462	1 172	290	897	132	143
de 10 à 19	2 508	2 054	454	1 654	237	163
de 20 à 49	7 555	6 202	1 353	4 132	1 149	921
de 50 à 99	6 306	4 949	1 357	3 305	1 133	511
de 100 à 199	7 309	5 876	1 433	4 367	816	693
200 et plus	44 597	32 860	11 737	23 189	6 090	3 581
<b>TOTAL</b>	<b>70 902</b>	<b>54 155</b>	<b>16 747</b>	<b>38 488</b>	<b>9 581</b>	<b>6 086</b>
Total 1988	67 594	51 374	16 220	36 606	9 051	5 717

Tableau 71

## Effectifs occupés selon la taille des entreprises

Effectif salarié de l'entreprise	Entreprises		Effectif total salarié et non salarié à temps plein		Répartition de l'effectif total à temps plein	
	En nombre	En %	En nombre	En %	non salarié	salarié
de 0 à 5	473	40,2	1 223	1,9	125	1 098
de 6 à 9	181	15,4	1 287	2,0	26	1 261
de 10 à 19	164	13,9	2 196	3,4	4	2 192
de 20 à 49	188	16,0	6 218	9,7	14	6 204
de 50 à 99	73	6,2	5 355	8,3	7	5 348
de 100 à 199	46	3,9	6 576	10,2	—	6 576
200 et plus	52	4,4	41 468	64,5	—	41 468
<b>TOTAL</b>	<b>1 177</b>	<b>100,0</b>	<b>64 323</b>	<b>100,0</b>	<b>176</b>	<b>64 147</b>
Total 1988	1 130		61 648		193	61 455

Effectif salarié de l'entreprise	Salariés temps plein	Salariés temps partiel	Salariés temps plein et partiel	Rémunérations		
				En Millions de F.	En %	milliers de F. par salarié
de 0 à 5	1 098	102	1 200	164,4	2,2	137,0
de 6 à 9	1 261	89	1 350	175,6	2,3	130,1
de 10 à 19	2 192	92	2 284	296,7	3,9	129,9
de 20 à 49	6 204	77	6 281	769,3	10,2	122,5
de 50 à 99	5 348	95	5 443	625,1	8,3	114,8
de 100 à 199	6 576	77	6 653	780,3	10,4	117,3
200 et plus	41 468	748	42 216	4 715,9	62,7	111,7
<b>TOTAL</b>	<b>64 147</b>	<b>1 280</b>	<b>65 427</b>	<b>7 527,3</b>	<b>100,0</b>	<b>112,5</b>
Total 1988	61 455	1 078	62 533	6 852,2		109,6

Effectif salarié de l'entreprise	Répartition du personnel salarié total à temps plein			Dont personnel sédentaire		
	Ensemble	Personnel salarié sédentaire	Personnel salarié roulant	Personnel administratif et commercial	Manutentionnaires et dockers permanents	Autres sédentaires
de 0 à 5	1 098	989	109	925	7	57
de 6 à 9	1 261	1 042	219	857	98	87
de 10 à 19	2 192	1 791	401	1 587	124	80
de 20 à 49	6 204	5 012	1 192	3 846	682	484
de 50 à 99	5 348	4 060	1 288	3 124	714	222
de 100 à 199	6 576	5 143	1 433	4 163	602	378
200 et plus	41 468	29 802	11 666	22 901	4 850	2 051
<b>TOTAL</b>	<b>64 147</b>	<b>47 839</b>	<b>16 308</b>	<b>37 403</b>	<b>7 077</b>	<b>3 359</b>
Total 1988	61 455	45 580	15 875	35 688	6 570	3 322



Tableau 72

## Effectifs occupés selon la taille des entreprises

Effectif salarié de l'entreprise	Entreprises		Effectif total salarié et non salarié à temps plein		Répartition de l'effectif total à temps plein	
	En nombre	En %	En nombre	En %	non salarié	salarié
de 0 à 5	37	23,1	72	1,1	5	67
de 6 à 9	28	17,5	206	3,0	5	201
de 10 à 19	24	15,0	316	4,7	—	316
de 20 à 49	45	28,1	1 364	20,1	13	1 351
de 50 à 99	16	10,0	961	14,2	3	958
de 100 à 199	5	3,1	733	10,8	—	733
200 et plus	5	3,1	3 129	46,1	—	3 129
<b>TOTAL</b>	<b>160</b>	<b>100,0</b>	<b>6 781</b>	<b>100,0</b>	<b>26</b>	<b>6 755</b>
Total 1988	153		6 166		27	6 139

Effectif salarié de l'entreprise	Salariés temps plein	Salariés temps partiel	Salariés temps plein et partiel	Rémunérations		
				En Millions de F.	En %	milliers de F. par salarié
de 0 à 5	67	15	82	9,1	1,4	110,7
de 6 à 9	201	8	209	25,2	3,8	120,4
de 10 à 19	316	18	334	37,5	5,6	112,2
de 20 à 49	1 351	37	1 388	147,1	22,1	106,0
de 50 à 99	958	57	1 015	93,3	14,0	91,9
de 100 à 199	733	1	734	66,3	10,0	90,3
200 et plus	3 129	226	3 355	286,0	43,1	85,2
<b>TOTAL</b>	<b>6 755</b>	<b>362</b>	<b>7 117</b>	<b>664,4</b>	<b>100,0</b>	<b>92,1</b>
Total 1988	6 139	331	6 470	581,8		89,9

Effectif salarié de l'entreprise	Répartition du personnel salarié total à temps plein			Dont personnel sédentaire		
	Ensemble	Personnel salarié sédentaire	Personnel salarié roulant	Personnel administratif et commercial	Manutentionnaires et dockers permanents	Autres sédentaires
de 0 à 5	67	53	14	19	17	17
de 6 à 9	201	130	71	40	34	56
de 10 à 19	316	263	53	67	113	83
de 20 à 49	1 351	1 190	161	286	467	437
de 50 à 99	958	889	69	181	419	289
de 100 à 199	733	733	—	204	214	315
200 et plus	3 129	3 058	71	288	1 240	1 530
<b>TOTAL</b>	<b>6 755</b>	<b>6 316</b>	<b>439</b>	<b>1 085</b>	<b>2 504</b>	<b>2 727</b>
Total 1988	6 139	5 794	345	918	2 481	2 395

Tableau 80

## Parc Routier

## Auxiliaires des Transports Terrestres et Fluviaux

Effectif salarié	Nombre d'entreprises	Camions			Remorques	Trac-teurs	Semi remorques	Auto-cars
		Jusqu'à 3 T 5	3 T 5 à 19 T	Plus de 19 T				
de 0 à 5	510	105	58	21	60	86	120	—
de 6 à 9	209	101	81	20	28	132	324	4
de 10 à 19	188	150	278	44	187	469	354	—
de 20 à 49	233	437	690	102	236	594	1 061	—
de 50 à 99	89	299	639	55	200	524	1 677	1
de 100 à 199	51	508	727	75	160	546	1 270	—
200 et plus	57	2 168	4 233	292	899	2 102	6 690	78
<b>TOTAL</b>	<b>1 337</b>	<b>3 768</b>	<b>6 706</b>	<b>609</b>	<b>1 770</b>	<b>4 453</b>	<b>11 496</b>	<b>83</b>
Total 1988	1 283	3 496	6 072	420	1 389	4 021	11 694	127

## Collecte de Fret Terrestre et Fluvial

Effectif salarié	Nombre d'entreprises	Camions			Remorques	Trac-teurs	Semi remorques	Auto-cars
		Jusqu'à 3 T 5	3 T 5 à 19 T	Plus de 19 T				
de 0 à 5	473	99	51	1	57	79	114	—
de 6 à 9	181	88	72	11	24	121	313	—
de 10 à 19	164	124	271	24	180	447	325	—
de 20 à 49	188	356	632	68	217	513	938	—
de 50 à 99	73	233	608	47	176	474	1 590	1
de 100 à 199	46	476	724	75	159	537	1 262	—
200 et plus	52	2 083	4 222	292	894	2 099	6 688	73
<b>TOTAL</b>	<b>1 177</b>	<b>3 459</b>	<b>6 580</b>	<b>518</b>	<b>1 707</b>	<b>4 270</b>	<b>11 230</b>	<b>74</b>
Total 1988	1 130	3 232	5 962	375	1 328	3 846	11 449	125

## Manutention Terrestre et Fluviale

Effectif salarié	Nombre d'entreprises	Camions			Remorques	Trac-teurs	Semi remorques	Auto-cars
		Jusqu'à 3 T 5	3 T 5 à 19 T	Plus de 19 T				
de 0 à 5	37	6	7	20	3	7	6	—
de 6 à 9	28	13	9	9	4	11	11	4
de 10 à 19	24	26	7	20	7	22	29	—
de 20 à 49	45	81	58	34	19	81	123	—
de 50 à 99	16	66	31	8	24	50	87	—
de 100 à 199	5	32	3	—	1	9	8	—
200 et plus	5	85	11	—	5	3	2	5
<b>TOTAL</b>	<b>160</b>	<b>309</b>	<b>126</b>	<b>91</b>	<b>63</b>	<b>183</b>	<b>266</b>	<b>9</b>
Total 1988	153	264	110	45	61	175	245	2