

ENQUÊTE ANNUELLE D'ENTREPRISE

LES ENTREPRISES DE TRANSPORT

ANNÉE 1990

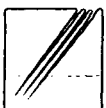

MINISTÈRE DE L'ÉQUIPEMENT, DU LOGEMENT ET DES TRANSPORTS

OBSERVATOIRE ÉCONOMIQUE ET STATISTIQUE DES TRANSPORTS
55, RUE BRILLAT SAVARIN 75013 PARIS - TÉLÉPHONE : 45 89 89 27



Octobre 1992

Enquête annuelle d'entreprise

**LES ENTREPRISES
de TRANSPORT
en 1990**

Ministère de l'Équipement, du Logement et des Transports
Observatoire Économique et Statistique
des Transports

Cette enquête a été réalisée sous la direction de M^{me} Buot de l'Épine.

L'exploitation de chacun des secteurs a été prise en charge par les personnes suivantes :

- transports routiers de marchandises *M^{mes} Buot de l'Épine, Geschwindermann,
MM. Mahouahoua, Morlot ;*
- transports urbains et routiers de voyageurs *M^{me} Pollet ;*
- transports fluviaux, transports maritimes,
auxiliaires des transports maritimes *M^{me} Pipari ;*
- transports aériens, auxiliaires des transports
aériens, *M^{me} Buot de l'Épine.*
- auxiliaires des transports terrestres
et fluviaux *M^{me} Bourdelois.*

La gestion de la réception a été assurée par M^{me} Caublot et M^{me} Barthez.

Les travaux informatiques ont été réalisés par M^{me} Bialot et par M^{me} Bourdelois.

Responsable de la brochure : Brigitte Bourdelois, assistée de Christine Del Rio.

ERRATUM

Les graphiques des pages 34, 35 et 36 de la brochure "Les entreprises de transport", relative aux résultats de 1990, sont erronés. Ces graphiques illustrent les évolutions comparées de certaines variables d'entreprises, entre 1989 et 1990, selon qu'elles portent sur le champ complet de l'enquête, ou sur un échantillon constant d'entreprises. Les graphiques ont été corrigés et sont présentés dans cette double page.

Nous présentons nos excuses à nos lecteurs.

P34

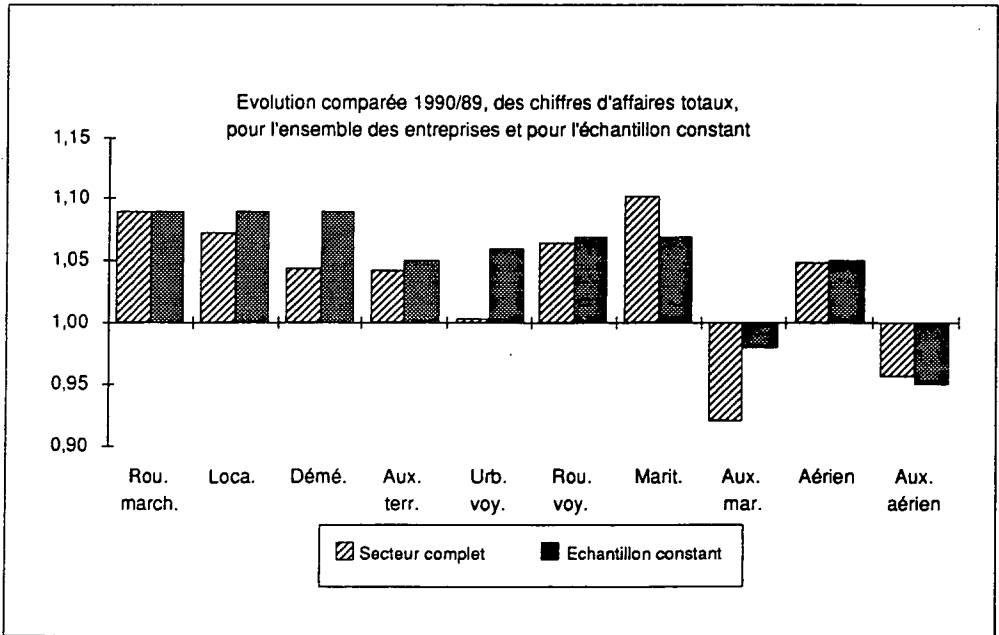



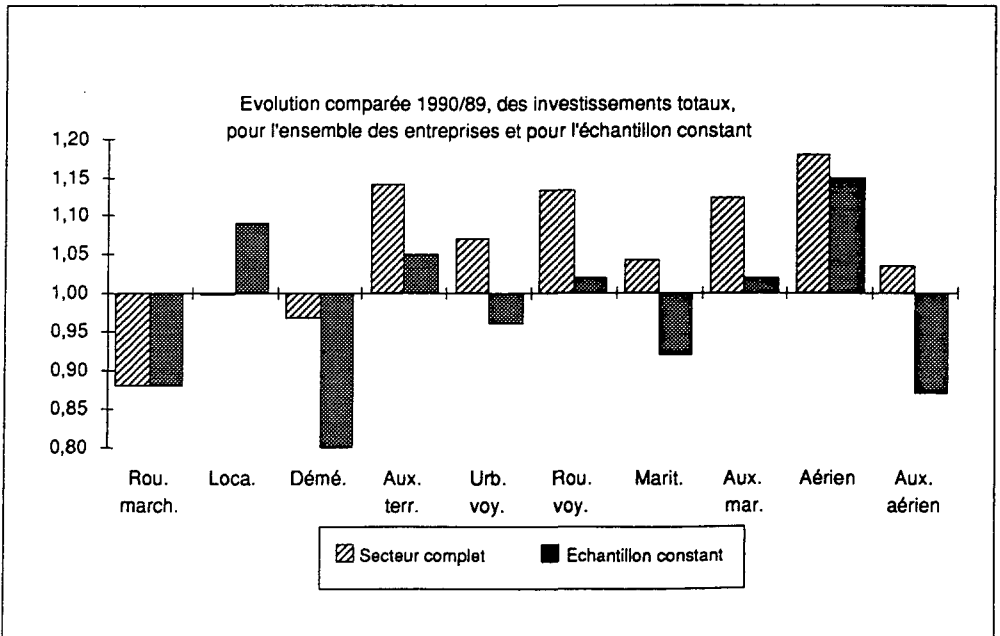
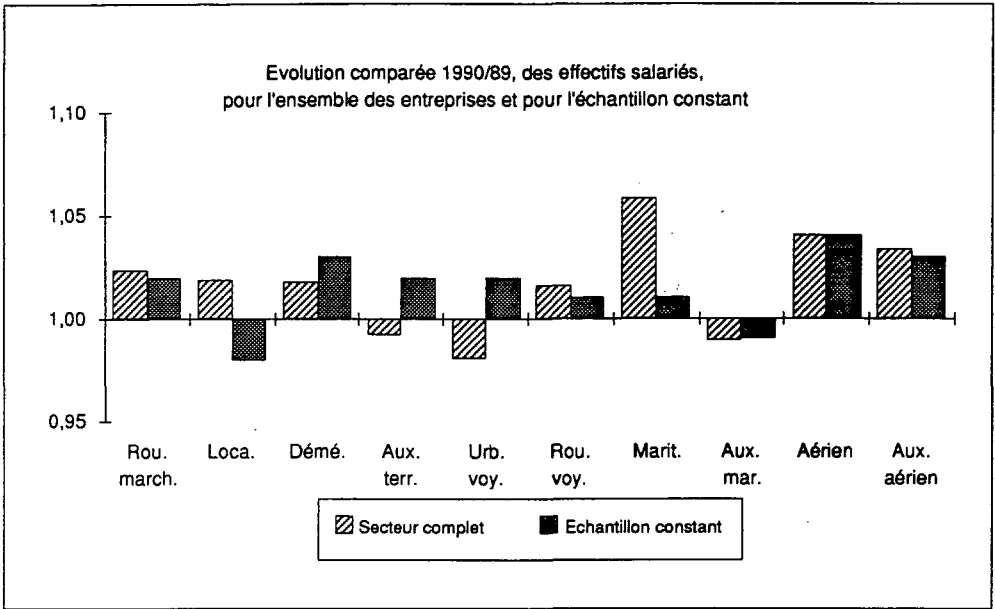



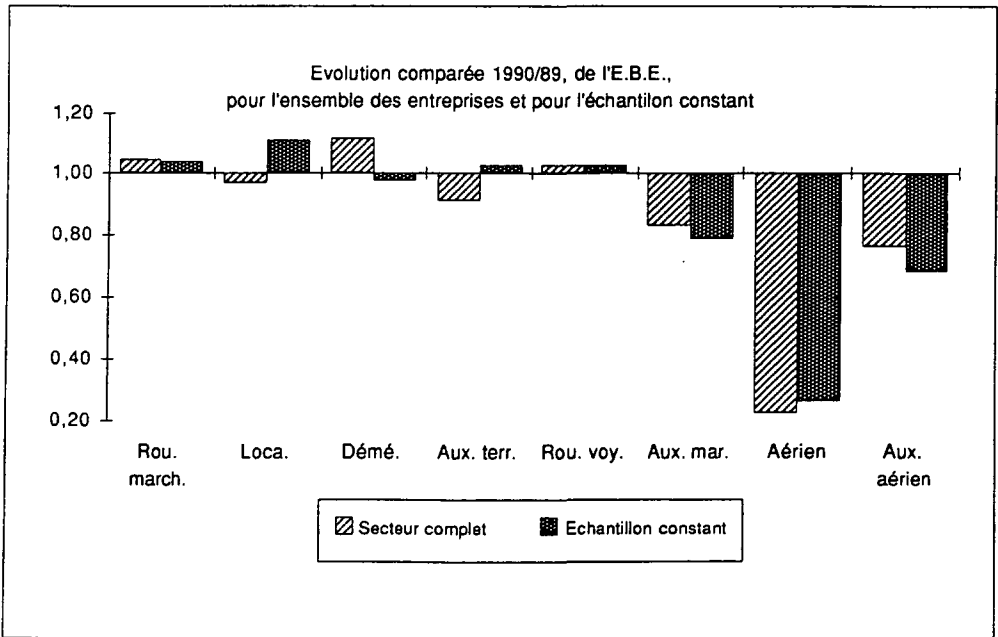
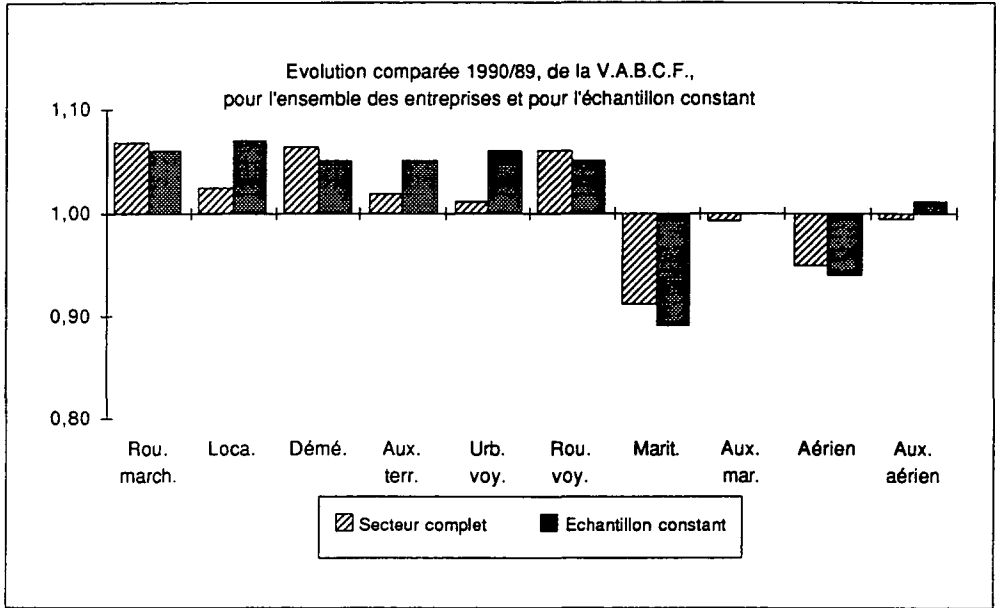

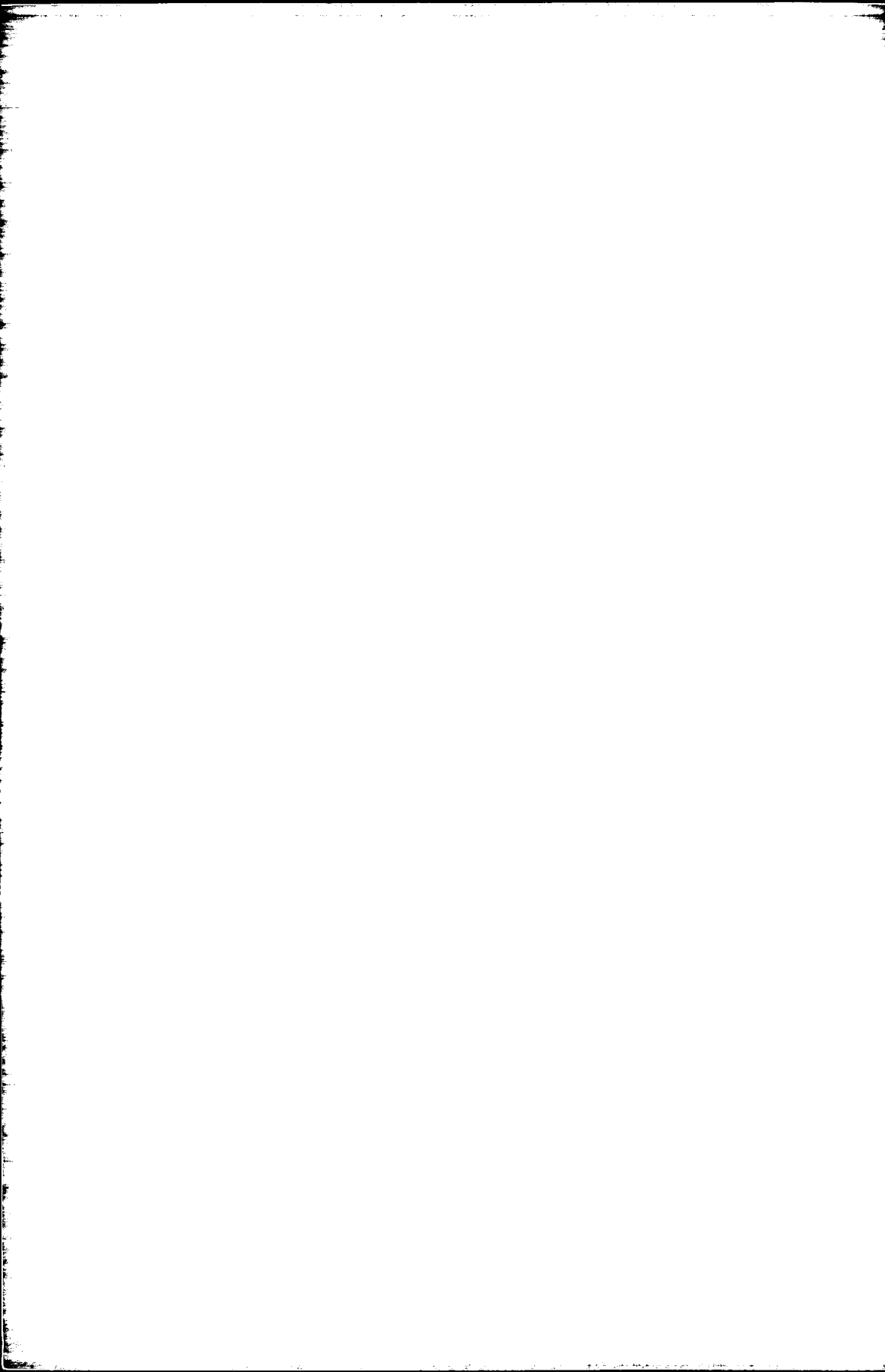

SOMMAIRE GÉNÉRAL

	page
Présentation générale de l'enquête	
- L'enquête annuelle d'entreprise	5
- Le champ de l'EAE transport	6
- Présentation des questionnaires	7
- Modalités d'exécution de l'enquête	18
- Compte rendu de réalisation	19
- Définitions et concepts	20
- Avertissement	22
1 Résultats généraux sur les transports (RGx)	23
Résultats sectoriels	
2 - Transports routiers de marchandises (TRM)	37
3 - Auxiliaires des transports terrestres et fluviaux (ATTF)	79
4 - Transports urbains et routiers de voyageurs (TURV)	105
5 - Transports fluviaux de marchandises (TFM)	131
6 - Transports maritimes (TM)	141
7 - Auxiliaires des transports maritimes (ATM)	167
8 - Transports aériens (TA)	199
9 - Auxiliaires des Transports Aériens (ATA)	211
10 Liste des 200 plus grandes entreprises de transport	223

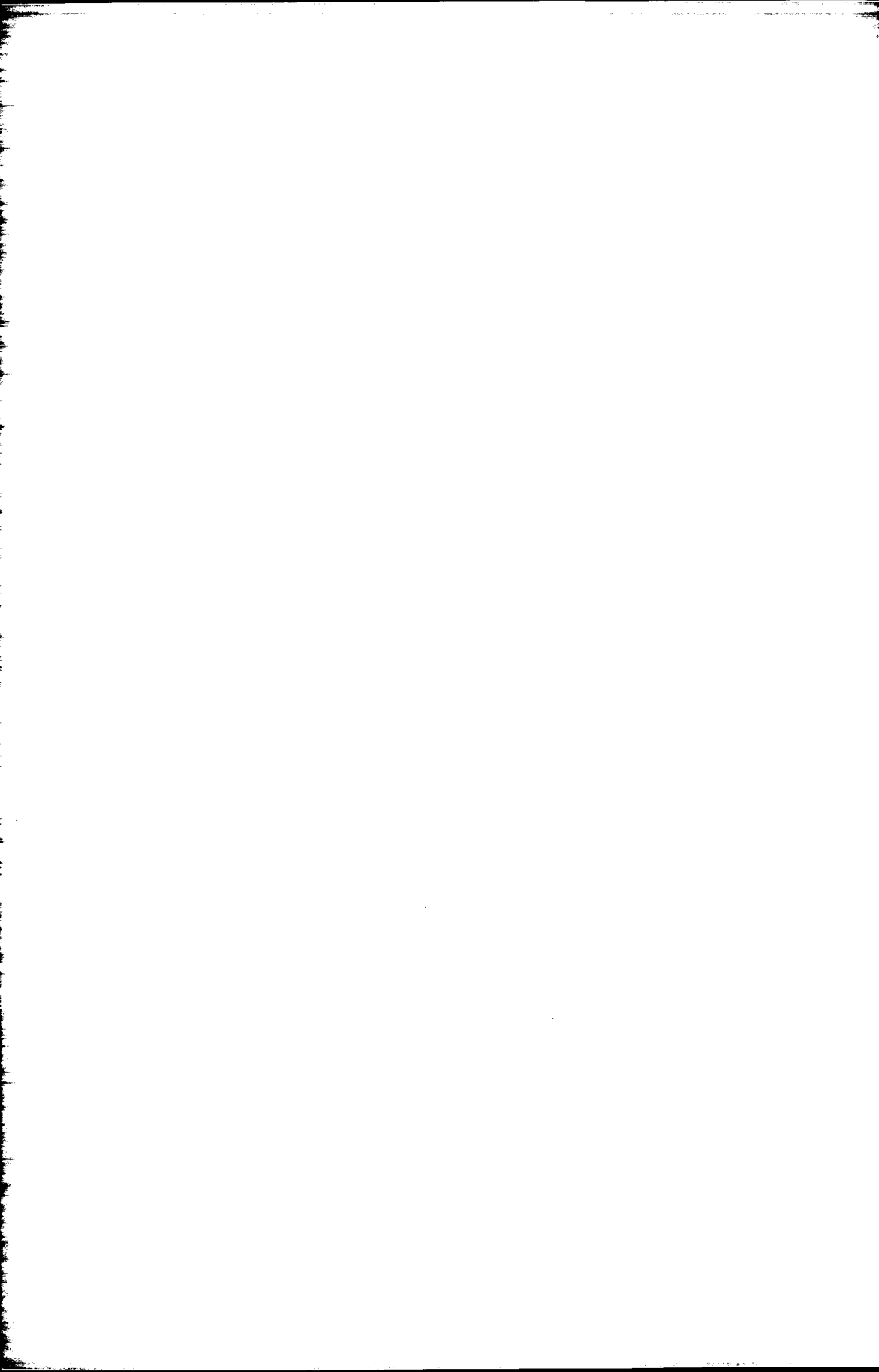

L'ENQUÊTE ANNUELLE D'ENTREPRISE

L'enquête annuelle d'entreprise (EAE) est la pièce maîtresse du système français de statistique d'entreprise.

Cette enquête constitue une source d'information privilégiée pour les administrations, les organisations professionnelles, les organismes d'étude, les entreprises. Elle est effectuée dans le cadre d'une directive de l'Office Statistique de la Communauté Européenne (OSCE) et coordonnée par l'INSEE.

Un effort d'harmonisation des enquêtes annuelles d'entreprise effectuées sur les différents secteurs de l'activité économique a été entrepris. C'est pourquoi les questionnaires de toutes ces enquêtes sont relativement proches pour ce qui concerne les données générales (effectifs et rémunérations, données comptables, investissements et cessions), les spécificités des secteurs étudiés faisant en outre l'objet de questions adaptées (achats de carburants, parc routier au 31 décembre, pour l'EAE transport).

L'EAE transport, effectuée par l'OEST, prend donc place auprès de celles réalisées notamment dans l'industrie, le commerce, le bâtiment et les travaux publics, les industries agricoles et alimentaires, la coopération agricole et les services.

Historique.

La première enquête annuelle d'entreprise transport a été réalisée sur l'année d'exercice 1973. Elle a succédé à une enquête dite de "structure", analogue à l'EAE en ce qui concernait les résultats de nature économique, mais qui comportait en outre des questions précises sur la constitution et l'utilisation du parc routier.

De 1973 à 1983 l'enquête n'a été que très peu modifiée. Quelques améliorations ont été introduites dans le questionnaire, afin notamment de mieux cerner les investissements.

L'enquête portant sur l'exercice 1984 a inauguré une nouvelle génération d'enquêtes. L'adoption du nouveau plan comptable a été l'occasion d'une rénovation portant sur le contenu du questionnaire, les méthodes et outils de gestion et les techniques statistiques utilisées.

La principale innovation du nouveau plan comptable portait sur le traitement de la sous-traitance. Jusqu'en 1983 inclus, les recettes des entreprises étaient évaluées nettes des frais de sous-traitance relatifs aux prestations de transport et d'auxiliaires (hors TVA récupérable). Depuis 1984, les chiffres d'affaires comprennent les recettes de sous-traitance. La rubrique "autres achats et charges externes" du compte de résultat (succédant à la rubrique "travaux, fournitures et services extérieurs" du compte d'exploitation) permet de distinguer les frais de sous-traitance générale (compte 611) et les achats d'études, de prestations de services, de matériel, équipement et travaux (comptes 604 et 605).

Mais la répartition des chiffres d'affaires par activité ne permet pas d'isoler les recettes de sous-traitance pour chacune de ces activités. De sorte que les comparaisons entre les résultats des années antérieures à 1984 et ceux des années 1984 et suivantes sont délicates à effectuer.

A partir de l'enquête de 1986, la question relative aux conducteurs de véhicules de transport en commun de personnes a été éclatée, afin de pouvoir établir les effectifs de conducteurs :

- d'autobus,
- d'autocars,
- de taxis ou voitures particulières.

Egalement depuis 1986, une question a été rajoutée, toujours dans la rubrique "Personnel de l'entreprise", afin de connaître l'effectif du "personnel détaché ou prêté par l'entreprise à d'autres entreprises".

Comme ceux de l'année 1989, les principaux résultats de l'EAE transport 1990 sont regroupés par grands secteurs homogènes d'activités. Dans chacun de ces secteurs, les résultats sont donnés soit par activité fine (niveau 600 de la nomenclature officielle d'activités et de produits de 1973, la NAP), soit par activité regroupée avec un critère de taille (classe d'effectif salarié).

Des tableaux de résultats plus détaillés, utilisant des critères de ventilation plus fins, sont disponibles pour consultation à l'OEST.

LE CHAMP DE L'EAE TRANSPORT

L'unité statistique de base est l'entreprise et non l'établissement. L'entreprise est une entité juridique (soit entreprise individuelle, soit société). L'établissement, constitué par un bureau, un siège social, un atelier, un dépôt..., situé à une adresse déterminée, est une unité géographique et ne possède pas, par lui-même, de personnalité juridique.

L'enquête annuelle d'entreprise transport s'adresse aux transporteurs routiers de marchandises, transporteurs urbains et rou-

tiers de voyageurs, taxis, déménageurs, loueurs de véhicules industriels, transporteurs fluviaux, transporteurs maritimes, transporteurs aériens, auxiliaires des transports. La S.N.C.F. et la R.A.T.P. ne sont pas interrogées.

En référence à la nomenclature officielle d'activités et de produits (NAP 73), le champ de l'enquête est constitué par l'ensemble des entreprises dont l'activité principale, repérée par son code APE, est l'une des suivantes :

6911 transports routiers de marchandises en zone longue	7103 navigation côtière et d'estuaire
6912 transports routiers de marchandises en zone courte	7201 transports aériens
6921 transports urbains de voyageurs	7401 collecte de fret maritime
6922 transports routiers de voyageurs	7402 collecte de fret aérien
6924 déménagement	7403 collecte de fret terrestre et fluvial
6925 location de véhicules industriels	7404 manutention portuaire
7001 transports fluviaux de passagers	7405 manutention terrestre et fluviale
7002 transports maritimes de marchandises	7406 activités spécifiques d'auxiliaires des transports maritimes
7101 transports maritimes autres que de produits pétroliers	7407 activités spécifiques d'auxiliaires des transports aériens
7102 transports maritimes de produits pétroliers	7408 autres auxiliaires des transports

Pour tous les secteurs du champ de l'enquête, les entreprises occupant 20 salariés et plus ont été interrogées exhaustivement. Les entreprises occupant moins de 20 salariés sont :

* soit interrogées par sondage

- au 1/20 pour les transports routiers de marchandises occupant de 0 à 5 salariés,
- au 1/3 pour les transports routiers de marchandises occupant de 6 à 19 salariés,
- au 1/3 pour les transports urbains et routiers de voyageurs et les déménageurs occupant de 0 à 5 salariés,

- au 1/10 pour les loueurs occupants de 0 à 5 salariés,

* soit interrogées exhaustivement,

* soit non interrogées pour les transports fluviaux et la navigation côtière et d'estuaire, occupant de 0 à 5 salariés.

Un tableau donnant la répartition de l'échantillon de l'enquête de 1990, par activité et par classe d'effectif salarié figure page 19 dans le chapitre "Compte rendu de réalisation". Le tableau ci-dessous indique les taux de sondages utilisés, selon l'activité principale de l'entreprise et son effectif salarié.

Secteurs économiques	Classes d'effectif salarié			
	0 à 5 salariés	6 à 9 salariés	10 à 19 salariés	20 salariés et +
Transports routiers de marchandises	1/20	1/3	1/3	1/1
Déménagement	1/3	1/1	1/1	1/1
Location	1/10	1/1	1/1	1/1
Transports urbains et routiers de voyageurs	1/3	1/1	1/1	1/1
Transports fluviaux de passagers et de marchandises	n.i.	1/1	1/1	1/1
Transports maritimes	1/1	1/1	1/1	1/1
Navigation côtière et d'estuaire	n.i.	1/1	1/1	1/1
Transports aériens	1/1	1/1	1/1	1/1
Auxiliaires des transports aériens	1/1	1/1	1/1	1/1
Auxiliaires des transports maritimes	1/1	1/1	1/1	1/1
Auxiliaires des transports terrestres et fluviaux	1/1	1/1	1/1	1/1

n.i.: non interrogé

Le code d'activité principale et la classe d'effectif salarié de l'entreprise sont ceux du répertoire SIRENE de l'INSEE ; c'est à partir de celui-ci qu'est constitué le fichier de lancement

d'enquête, dans lequel sont tirés les échantillons de toutes les enquêtes annuelles d'entreprises.

PRÉSENTATION DES QUESTIONNAIRES

Le questionnaire est adapté à la taille de l'entreprise. La taille de l'entreprise, exprimée par le nombre de salariés, est un bon indicateur de l'existence d'une comptabilité détaillée, laquelle conditionne en partie la nature et la qualité des informations susceptibles d'être recueillies.

Deux types de questionnaires sont donc distingués : le questionnaire général (QG) destiné aux entreprises de 6 salariés et plus ; le questionnaire simplifié (QS) destiné aux entreprises de moins de 6 salariés.

Toutefois, le questionnaire général est adressé à toutes les entreprises de transport aérien, de transport maritime et à tous les auxiliaires de transport, sans considération de taille. En effet, pour ces entreprises, l'effectif salarié n'est pas un bon indicateur de leur importance réelle ; elles sont peu utilisatrices de main-d'œuvre, et réalisent néanmoins des chiffres d'affaires moyens par personne occupée nettement supérieurs à ceux des autres secteurs du transport.

Types de questionnaires utilisés

Secteurs économiques	Classes d'effectif salarié		
	0 à 5 salariés	6 à 9 salariés	10 salariés et +
Transports routiers de marchandises	QS	QG	QG
Déménagement	QS	QG	QG
Location	QS	QG	QG
Transports urbains et routiers de voyageurs, taxis	QS	QG	QG
Transports fluviaux de passagers et de marchandises	n.i.	QG	QG
Transports maritimes	QG	QG	QG
Navigation côtière et d'estuaire	n.i.	QG	QG
Transports aériens	QG	QG	QG
Auxiliaires des transports aériens	QG	QG	QG
Auxiliaires des transports maritimes	QG	QG	QG
Auxiliaires des transports terrestres et fluviaux	QG	QG	QG

I) Structure du questionnaire général QG.

1) Caractéristiques générales de l'entreprise.

1. CATÉGORIE JURIDIQUE DE L'ENTREPRISE

Entreprise individuelle 1 S.A.R.L. 2 Société anonyme 3 Société en nom collectif 4
 Société en participation 5 G.I.E. 6 Régie directe 7 Coopérative 8
 Autre catégorie juridique à préciser : _____ 0

2. DATE DE CLÔTURE DU DERNIER EXERCICE CLOS AVANT LE 1-1-1992

Durée de cet exercice en mois _____

3. CONDITIONS D'EXERCICE DE L'ACTIVITÉ

a) Création, cessation d'activité ou modification de structure qui a pris effet pour ce dernier exercice (cocher les cases qui conviennent) :

Création par	● fondation	<input type="checkbox"/>	Cessation d'activité par	● mise en sommeil	<input type="checkbox"/>	Modification par	● absorption d'une autre entreprise	<input type="checkbox"/>
	● fusion	<input type="checkbox"/>		● absorption	<input type="checkbox"/>		● scission sans disparition	<input type="checkbox"/>
	● scission	<input type="checkbox"/>		● fusion	<input type="checkbox"/>		● apport partiel d'actifs à une autre entreprise	<input type="checkbox"/>
	● autre forme (préciser)	<input type="checkbox"/>		● scission avec disparition	<input type="checkbox"/>		● apport partiel d'actifs par une autre entreprise	<input type="checkbox"/>
			● dissolution	<input type="checkbox"/>		● location-gérance de votre fonds	<input type="checkbox"/>	
			● autre forme (préciser)	<input type="checkbox"/>		● autre modification (préciser)	<input type="checkbox"/>	

b) Si votre entreprise a participé à des opérations de scission, d'absorption, de fusion, d'apport partiel d'actifs qui ont pris effet au cours du dernier exercice et qui ont entraîné des modifications de structure d'entreprises par transfert d'immobilisations corporelles, veuillez :

Préciser la nature de ces modifications : FUSION 1 ABSORPTION 2 SCISSION 3 APPORT PARTIEL D'ACTIFS 4

• Apports d'immobilisations corporelles reçus par votre entreprise :

ENTREPRISES APORTEUSES (nom et adresse)	N° SIREN	DATE DE LA DÉCISION	DATE D'EFFET	MONTANT DES APPORTS REÇUS PAR VOTRE ENTREPRISE	OBSERVATIONS (entreprise créée, disparue, encore existante)
				F	
Total des investissements par voie d'apport reçus par votre entreprise (immobilisations comptabilisées à leur valeur d'apport, plus-values comprises)					F

• Cessions par voie d'apport d'immobilisations corporelles faites à d'autres entreprises :

ENTREPRISES BÉNÉFICIAIRES (nom et adresse)	N° SIREN	DATE DE LA DÉCISION	DATE D'EFFET	MONTANT DES CESSIONS FAITES À D'AUTRES ENTREPRISES	OBSERVATIONS (entreprise créée, déjà existante)
				F	
Total des cessions par voie d'apport faites à d'autres entreprises (cessions comptabilisées à leur valeur d'apport)					F

2) Répartition du chiffre d'affaires net.

[1 | 2]

Chaque entreprise doit donner la répartition de son chiffre d'affaires suivant les activités exercées, dans le cadre d'une nomenclature jointe au questionnaire (cf. infra).

Cette question est extrêmement importante puisqu'elle apporte des informations sur la nature exacte des activités exercées par les entreprises. Elle est également indispensable pour codifier l'activité principale de l'entreprise, telle qu'elle ressort de sa réponse à l'enquête, et qui est celle retenue pour l'exploitation des résultats.

La réponse à cette question peut être délicate lorsque l'entreprise ne dispose pas d'une comptabilité suffisamment détaillée. Dans ce

cas, la réponse peut n'être qu'approximative et exprimée en pourcentage.

Il est demandé en outre à l'entreprise de ventiler ses recettes en "recettes nettes intérieures (taxes non comprises)" et en "recettes nettes non soumises à TVA."

Lors de l'utilisation des résultats, les recettes nettes non soumises à TVA ne peuvent être assimilées à un chiffre d'affaires à l'exportation, en raison d'exceptions qui font que des parcours intérieurs - d'acheminement portuaire ou aéroportuaire, et même parfois en importation - sont exonérés, comme l'illustre le tableau suivant.

LA TVA DANS LES TRANSPORTS INTERNATIONAUX	
<p>1. Transports à l'exportation</p> <ul style="list-style-type: none"> - transports directs par route de France sur l'étranger - transbordement dans un port ou un aéroport, à destination de l'étranger ou des DOM-TOM <p>2. Transit</p>	<p>EXONÉRATION</p> <p>EXONÉRATION mais attestation obligatoire</p> <p>EXONÉRATION mais présence obligatoire d'une feuille de route dans le cas d'un transbordement</p>
<p>3. Transports en importation</p> <ul style="list-style-type: none"> - partie du prix de transport total correspondant au parcours français (à défaut : calcul proportionnel au kilométrage effectué en France) <p>Exceptions :</p> <ul style="list-style-type: none"> - admission temporaire - emballages en vue d'une exportation ultérieure - marchandises à destination de foires-expositions autorisées 	<p>ASSUJETISSEMENT</p> <p>EXONÉRATION EXONÉRATION EXONÉRATION</p>

Nomenclature d'activités

A - LISTE DES ACTIVITÉS DE TRANSPORT ET D'AUXILIAIRES DE TRANSPORT

CODE	ACTIVITÉ	
01 02	Transports ferroviaires de marchandises Transports ferroviaires de voyageurs <i>Les transports ferroviaires de voyageurs en milieu urbain (par funiculaires par exemple) sont à classer en 31</i>	TRANSPORTS FERROVIAIRES
10 11 12 13 14 19 15 16 17 18	Messagerie Transports routiers de marchandises zone longue Transports routiers de marchandises zone courte et camionnage Déménagement et garde-meuble Location de véhicules industriels avec chauffeur (véhicules de plus de 3,5 l de PTAC) Location de véhicules industriels sans chauffeur (véhicules de plus de 3,5 l de PTAC) Transports de déblais Transports par rail-route Transports de plus postaux, courrier express (y compris coursiers urbains) Fret express <i>(L'enlèvement d'ordures est une activité de service à classer en 97)</i>	TRANSPORTS ROUTIERS DE MARCHANDISES
21 22 23 24 25 26 27 28 29	Commissionnaire en douane et transitaire Groupeur (routier et ferroviaire) Exploitant de bureau de ville Afréteur routier Courtier de fret Dépositaire de colis Manutention dans les gares ferroviaires Autre manutention terrestre (les activités de montage ou levage dans le bâtiment et les T. P. sont à classer en 82) Entrepôt	AUXILIAIRES DES TRANSPORTS ROUTIERS ET FERROVIAIRES
30 31 32 33 34 35 36 37 38 39	Lignes APTTR Transports urbains par lignes régulières (y compris transport par réseau ferré) Transports interurbains par lignes régulières (à l'exception des services affrétés S.N.C.F.) Transports spéciaux de ramassage scolaire Transports spéciaux de ramassage d'ouvriers et de personnels Transports occasionnels et autres transports de voyageurs Taxis et location de voitures particulières avec chauffeur Location d'autocars et d'autobus Services affrétés S.N.C.F. Messageries par autocars <i>(les recettes d'agences de voyages nettes de débours sont à classer en 08, les transports par ambulance en 90, la location de voitures sans chauffeur en 91, les recettes de publicité en 94)</i>	TRANSPORTS ROUTIERS DE VOYAGEURS
40 41 42 43 44	Transports fluviaux de passagers Transports fluviaux de marchandises spécialisées Transports fluviaux de marchandises générales Poussage et remorquage de bateaux (prestations de services rendus à une autre compagnie) Frètement et gérance de bateaux	TRANSPORTS FLUVIAUX
45 46 47 48	Commissionnaire en douane et transitaire Courtier de fret fluvial Manutention fluviale Entrepôt	AUXILIAIRES DES TRANSPORTS FLUVIAUX
51 52 53 54 55 58	Navigation côtière et d'estuaire (y compris bacs) Frètement de navires coque-nue et exploitation de quota d'armateur Transports maritimes de passagers Transports maritimes de produits pétroliers Transports maritimes de marchandises autres que produits pétroliers Gérance de navires	TRANSPORTS MARITIMES
61 62 63 65 66 68 69	Commissionnaire en douane et transitaire Agence maritime et consignation Courtier de vente et achat de navires Courtier de fret, courtier d'affrètement Courtier interprète et conducteur de navires Manutention Entrepôt	AUXILIAIRES DES TRANSPORTS MARITIMES
70 71 72 73 74	Transport aérien de ligne de passagers Transport aérien de passagers à la demande (y compris vols affrétés) Transport aérien de fret autre que poste Transport aérien de poste Frètement et louage d'aéronefs avec équipage (la location coque-nue est classée en 05) <i>Le travail aérien (photographie, publicité, travail agricole) est à classer en 98</i>	TRANSPORTS AÉRIENS
04 75 76 77 78 79	Affrètement aérien (marchandises) Consignation Commissionnaire en douane et transitaire Courtier de fret aérien Manutention sur aérodromes ou gares aériennes Entrepôt	AUXILIAIRES DES TRANSPORTS AÉRIENS
05 06 07 08 09	Location d'avions coque-nue Autre activité de transport : précisez laquelle Gestion d'un parc de conteneurs Agence de voyages Autre activité d'auxiliaire de transport : précisez laquelle	AUTRES ACTIVITÉS DE TRANSPORT OU D'AUXILIAIRES DE TRANSPORT

Nomenclature d'activités (suite)

B. LISTE DES ACTIVITÉS AUTRES QUE DE TRANSPORT OU D'AUXILIAIRES DE TRANSPORT

CODE	ACTIVITE	
80	Construction aéronautique (y compris réparation et entretien pour compte d'autrui)	AUTRES ACTIVITÉS
81	Travaux de terrassement	
82	Montage, levage	
83	Autre activité industrielle: précisez laquelle	
84	Commerce d'accessoires et d'équipements automobiles	
85	Commerce de détail de carburants et lubrifiants	
86	Vente et réparations pour compte d'autrui de l'automobile	
87	Autre activité de commerce: précisez laquelle	
88	Hôtels, cafés, restaurants	
89	Pompes funèbres	
90	Transports par ambulances	
91	Location de voitures particulières sans chauffeur (y compris les véhicules utilitaires de moins de 3,5 t de PTAC avec ou sans chauffeur)	
92	Location de wagons	
93	Location d'immeubles à usages industriels ou commerciaux (y compris location de fonds de commerce)	
94	Publicité	
95	Prestation temporaire de personnel	
96	Service de nettoyage	
97	Enlèvement des ordures	
98	Travail aérien (photographie, publicité, travail agricole)	
99	Autre activité de service: précisez laquelle	

3) Personnel de l'entreprise.

III - PERSONNEL DE L'ENTREPRISE

1 1 5 | | | | | | | |

A. PERSONNEL NON SALARIÉ AU 31-12-1991

Entrepreneur à son compte, aides familiaux non salariés, gérants non salariés, associés en nom collectif

01

NOMBRE DE SALARIÉS PERMANENTS A TEMPS COMPLET

NOMBRE DE SALARIÉS PERMANENTS A TEMPS PARTIEL

B. PERSONNEL SALARIÉ AU 31-12-1991

PERSONNEL	ACTIVITE	NOMBRE DE SALARIÉS PERMANENTS A TEMPS COMPLET	NOMBRE DE SALARIÉS PERMANENTS A TEMPS PARTIEL
SÉDENTAIRE	1) Pour des activités de transport ou d'auxiliaires de transport: - personnel dirigeant salarié, personnel administratif et commercial, ingénieurs et cadres, agents de maîtrise et techniciens	02	17
	- manutentionnaires et dockers permanents	03	18
	- ouvriers, mécaniciens, gardiens, manœuvres, etc.	04	19
PERSONNEL ROULANT OU NAVIGANT	2) Pour des activités autres que le transport et les activités auxiliaires de transport (ex. vente de marchandises ou activités de services):	05	20
	Transport routier: - conducteurs zone longue ou internationale	06	21
	- autres conducteurs routiers (camionnage et zone courte) et personnel d'accompagnement (receveurs, livreurs, convoyeurs)	07	22
	- conducteurs d'autobus	08	23
	- conducteurs d'autocars	09	24
	- conducteurs de taxis ou voitures particulières	10	25
	Transport fluvial	11	26
	Transport maritime	12	27
	Transport aérien: - personnel navigant technique	13	28
	- personnel navigant commercial	14	29
	Transport ferroviaire	15	30

C. DOCKERS NON PERMANENTS

Nombre d'heures ouvrées

32

EFFECTIF SALARIÉ TOTAL

16

31

D. EFFECTIFS TRIMESTRIELS - NOMBRE TOTAL DES HEURES TRAVAILLÉES EN 1991

(ces renseignements figurent sur l'imprime D.A.D.S. 1)

Veuillez indiquer le poste du compte de résultat où sont comptabilisées les sommes versées aux dockers non permanents (entourer la case concernée)

poste 52
poste 54
autre poste (préciser)

Effectif au 1 ^{er} trimestre	Effectif au 2 ^e trimestre	Effectif au 3 ^e trimestre	Effectif au 4 ^e trimestre		Nombre total d'heures travaillées en 1991
33	34	35	36	37	38

E. PERSONNEL DÉTACHÉ OU PRÊTÉ PAR D'AUTRES ENTREPRISES

Utilisez-vous de façon permanente du personnel salarié, non rémunéré par votre entreprise mais qui travaille régulièrement dans vos locaux et sous votre responsabilité (à l'exclusion des travailleurs en régie ou en intérim)?

Si oui: indiquer l'effectif moyen

38

F. PERSONNEL DÉTACHÉ OU PRÊTÉ PAR VOTRE ENTREPRISE À D'AUTRES ENTREPRISES

Si oui: indiquer l'effectif moyen

39

IV - RÉMUNÉRATIONS VERSÉES AUX SALARIÉS EN 1991

Ces rémunérations correspondent aux montants déclarés dans l'imprime D.A.D.S. (colonne 20 de l'imprime D.A.D.S. 1). Elles comprennent le montant dû avant déduction de la cotisation salariale aux assurances sociales et, le cas échéant, de la contribution sociale aux assurances chômage ainsi que les retenues pour la retraite.

40

4) Rémunérations versées aux salariés.

L'entreprise doit indiquer les rémunérations correspondant aux montants déclarés dans l'imprimé DADS (déclaration annuelle de données sociales).

Ces rémunérations comprennent le montant dû avant déduction de la cotisation

salariale aux assurances sociales et, le cas échéant, de la contribution sociale aux assurances chômage, ainsi que les retenues pour la retraite.

5) Compte de résultat.

Achats de marchandises	01	F	
variation de stocks (stock initial - stock final) Bien préciser le signe dans la case	02	F	
Achats de matières premières et autres approvisionnements	03	F	
variation de stocks (stock initial - stock final) Bien préciser le signe dans la case	04	F	
Autres achats et charges externes	05	F	
Impôts, taxes et versements assimilés	06	F	
Salaires et traitements	07	F	
Charges sociales	08	F	
D o c u m e n t s	- sur immobilisations (amortissements)	09	F
	- sur immobilisations (provisions)	10	F
	- sur actif circulant (provisions)	11	F
	- pour risques et charges (provisions)	12	F
	Autres charges	13	F
TOTAL DES CHARGES D'EXPLOITATION	14	F	
Quotes-parts de résultats sur opérations faites en commun	15	F	
Charges financières	16	F	
Charges exceptionnelles	17	F	
Participation des salariés aux fruits de l'expansion	18	F	
Impôts sur les bénéfices	19	F	
TOTAL DES CHARGES	20	F	
SOLDE CREDITEUR = BÉNÉFICE	21	F	

Ventes de marchandises	22	F	
Production vendue	biens	23	F
	services	24	F
CHIFFRE D'AFFAIRES NET	25	F	
Production stockée (stock final - stock initial) Bien préciser le signe dans la case	26	F	
Production immobilisée	27	F	
Subventions d'exploitation	28	F	
Reprises sur amortissements et provisions Transferts de charges	29	F	
Autres produits	30	F	
TOTAL DES PRODUITS D'EXPLOITATION	31	F	
Quotes-parts de résultats sur opérations faites en commun	32	F	
Produits financiers	33	F	
Produits exceptionnels	34	F	
TOTAL DES PRODUITS	35	F	
SOLDE DEBITEUR = PERTE	36	F	

Chiffre d'affaires net (compte 70)	37	F
+ montant de la T.V.A.	38	F
= Chiffre d'affaires T.V.A. comprise	39	F

Les rubriques du compte de résultat du questionnaire QG sont celles qui figurent dans les états fiscaux 2052 et 2053 de la Direction Générale des Impôts.

Les entreprises qui le souhaitent ont la faculté d'envoyer une photocopie de leur déclaration fiscale, au lieu de remplir le cadre du compte de résultat.

6) Répartition des autres achats et charges externes.

Sous-traitance (comptes 604, 605, 611)	Compte 611		
	Sous-traitance générale		01
	Comptes 604, 605	Achats d'études, de prestations de services, de matériel, équipements et travaux	02
Crédit-bail (leasing) (compte 612)	Comptes 61221 + 61222 + 61223	Redevance de crédit-bail sur matériel de transport et de manutention	03
	Compte 61228	Autre redevance de crédit bail mobilier	04
	Compte 61225	Redevance de crédit bail immobilier	05
Loyers et charges locatives (compte 613)	Comptes 61351, 61352, 61355	Location de matériel de transport et de manutention	06
		Autres loyers et charges locatives	07
Entretien et réparations (compte 615)	Compte 61557	Entretien de matériel de transport d'exploitation et de manutention	08
		Autres entretiens et réparations	09
Primes d'assurances (compte 616)	Compte 616	Assurances véhicules de transport, marchandises, etc.	10
Personnel extérieur à l'entreprise (compte 621)	Compte 6214	Personnel détaché ou prêté à l'entreprise	11
	Compte 6211	Autres personnels	12
Achats et charges externes autres que ceux mentionnés ci-dessus			13
Ce total doit correspondre à la ligne 05 du compte de résultat			TOTAL 14

Le total de ces charges doit être égal à la ligne correspondante du compte de résultat.

7) Achats de carburants.

L'entreprise doit indiquer le montant des achats de carburants destinés aux besoins de l'exploitation de l'entreprise (poste 60211 et 60681 du compte 60 "achats" du plan comp-

table des transports). Les achats de carburants destinés à la revente (garage, station service) doivent être comptabilisés au compte 607 et ne doivent donc pas apparaître ici.

8) Parc routier au 31 décembre 1990.

VIII - PARC ROUTIER AU 31-12-1991

Cette question intéresse que les entrepreneurs qui disposent de matériel de transport ROULANT (véhicules en propriété, pris en location de longue durée ou en leasing). Pour les entreprises de location de véhicules, les réponses doivent comprendre les véhicules donnés en location par l'entreprise.

Genre de véhicules	Nombre de véhicules à la disposition de l'entreprise au 31-12-1991	
	TOTAL	dont pris en location
Camionnettes et camions - jusqu'à 3,5 t de PTAC inclus	16	24
Camions de plus de 3,5 t jusqu'à 19 t de PTAC inclus	17	25
Camions de plus de 19 t de PTAC	18	26
Remorques	19	27

Genre de véhicules	Nombre de véhicules à la disposition de l'entreprise au 31-12-1991	
	TOTAL	dont pris en location
Tracteurs routiers	20	28
Sem-remorques	21	29
Autocars et autobus de 9 places assises et plus	22	30
Taxis, ambulances, voitures particulières et commerciales	23	31

9) Apports, investissements, cessions de l'exercice.

1 - COMPTE D'IMMOBILISATIONS CORPORELLES

Les montants s'entendent hors taxes déductibles et sans aucune déduction d'amortissement.

Valeur d'actif des immobilisations corporelles en début d'exercice - Montant brut - (a)	AUGMENTATIONS			DIMINUTIONS		Valeur d'actif des immobilisations corporelles en fin d'exercice - Montant brut - (f) (a + b + c - d - e)
	Revaluations (b)	Acquisitions, créations ou apports (c)	Par virement de poste à poste (d)	Cessions à des tiers ou mises hors service (e)		
F 01	F 02	F 03	F 04	F 05	F 06	F

2 - RÉPARTITION PAR NATURE DES INVESTISSEMENTS CORPORELLES DE L'EXERCICE

Il s'agit de ventiler par nature le montant des investissements de l'exercice (y compris le solde des immobilisations en cours). Le montant total doit être égal à la différence (c - d) du compte des immobilisations. Distinguer les investissements acquis ou créés des investissements reçus par voie d'apport.

		INVESTISSEMENTS ACQUIS OU CRÉÉS HORS APPORT (1)	INVESTISSEMENTS REÇUS PAR VOIE D'APPORT (2)	INVESTISSEMENTS TOTAUX (3) = (1) + (2)
Terrains		F 07	F 08	F 09
Bâtements ou ouvrages existants		F 10	F 11	F 12
Constructions neuves, travaux de génie civil, agencements et installations se rapportant aux constructions neuves ou anciennes		F 13	F 14	F 15
Matériel de transport et de manutention	NEUF	F 16	F 17	F 18
	OCCASION	F 19	F 20	F 21
Matériel, outillage, mobilier (non compris le matériel de transport)	NEUF	F 22	F 23	F 24
	OCCASION	F 25	F 26	F 27
Autres immobilisations corporelles		F 28	F 29	F 30
TOTAL		F 31	F 32	F

Ce total doit être égal à la différence (c - d) du cadre 1

3 - CESSIONS CORPORELLES ET MISES HORS SERVICE

Il s'agit d'indiquer la valeur brute et le prix de cession hors taxes des sortes d'actif mentionnées à la rubrique (e) du compte d'immobilisations.

	CESSIONS COURANTES	CESSIONS PAR VOIE D'APPORT	MISES HORS SERVICE	TOTAL ÉGAL à (e)
Valeur brute des immobilisations sorties de l'actif pendant l'exercice	F 34	F 35	F 36	F 37
Prix des cessions (H.T.) ou valeur d'apport de ces sortes d'actif	F 38	F 39	F 40	F 41

La distinction du neuf et de l'occasion dans la répartition par nature des investissements permet de calculer la contribution de l'entre-

prise à la formation brute de capital fixe (FBCF) : investissements en biens neufs produits dans l'année, hors apports.

II) Structure du questionnaire simplifié QS.

1) Situation juridique de l'entreprise

Entreprise individuelle 1 SARL 2 Société anonyme 3
 Société en nom collectif 4
 Autre forme juridique (à préciser) 0

2) Date de clôture du dernier exercice clos avant le 01-01-91.

L'entreprise doit indiquer la date de clôture de son exercice (normalement le 31 décembre 1990), et la durée en mois de celui-ci (normalement 12 mois).

3) Effectif présent dans l'entreprise au 31-12-90 (pour l'ensemble de ses activités).

■ EFFECTIF NON SALARIE

Indiquer le nombre de personnes non salariées travaillant dans l'entreprise (vous-même, chef d'entreprise, aides familiaux non salariés, gérants non salariés, associés).

 01

■ EFFECTIF SALARIE

Indiquer le nombre de salariés de chaque catégorie.

NOMBRE DE SALARIÉS PERMANENTS A TEMPS COMPLET NOMBRE DE SALARIÉS A TEMPS PARTIEL

	NOMBRE DE SALARIÉS PERMANENTS A TEMPS COMPLET	NOMBRE DE SALARIÉS A TEMPS PARTIEL
EFFECTIF SALARIÉ ROULANT OU NAVIGANT (Conducteurs routiers, personnel routier d'accompagnement roulant, pilotes, matelots, etc.)	02	05
EFFECTIF SALARIÉ SEDENTAIRE (manutentionnaires, mécaniciens, personnel administratif, etc.)	03	06
EFFECTIF SALARIE TOTAL	04	07

POUR LES ENTREPRISES DE TRANSPORT ROUTIER DE MARCHANDISES, indiquer le nombre de conducteurs de zone longue ou internationale, qui font partie du personnel de l'entreprise (salariés et non salariés)

 08

4) Rémunérations versées aux salariés en 1990.

Cette question concerne les entreprises ayant employé au moins un salarié pendant une période de l'année, même si le salarié a quitté l'entreprise avant le 31-12-1990.

Ces rémunérations correspondent aux montants déclarés dans l'imprimé DADS. Elles

comprennent le montant dû, avant déduction de la cotisation salariale aux assurances sociales et, le cas échéant, de la contribution sociale aux assurances chômage, ainsi que les retenues pour la retraite.

5) Montant des investissements bruts.

Si au cours de l'année 1990, l'entreprise a acheté, pour ses besoins professionnels, des véhicules, de l'outillage, des terrains, des bâtiments, ou si elle a fait aménager des locaux à usage professionnel, elle doit inscrire dans les

cases correspondantes du questionnaire la valeur de ces achats (non compris les taxes déductibles et sans aucune déduction d'amortissement). Elle indique "néant" si elle n'a pas fait d'achat.

6) Montant des cessions courantes.

Si au cours de l'année 1990, l'entreprise a vendu des véhicules, du matériel, de l'outillage, des terrains ou bâtiments qui servaient à l'exercice de sa profession, elle doit indiquer la

valeur de ces ventes (montant des facturations hors taxes). Elle indique "néant" si elle n'a rien vendu.

7) Répartition du chiffre d'affaires net.

Il s'agit de répartir :

- Les recettes des activités de transport et d'auxiliaires de transport
- Les recettes des autres activités exercées par votre entreprise, activités commerciales, agricoles, travaux, etc.

TRÈS IMPORTANT : Ne pas regrouper les recettes de plusieurs activités.
La répartition peut n'être qu'APPROXIMATIVE si vous ne tenez pas une comptabilité détaillée sur ce point.
A la limite, le montant total de vos recettes et une répartition en POURCENTAGE sont suffisants.

EN FRANCS

Libellé de l'activité (utiliser la liste d'activités, jointe au questionnaire)	Code de l'activité	RECETTES intérieures Taxes non comprises	RECETTES non soumises à T.V.A.
	05	06	F 07
	08	09	F 10
	11	12	F 13
	14	15	F 16
	17	18	F 19

TOTAL DES RECETTES
intérieures
et non soumises à T.V.A. 01 F

02 F 03 F

TOTAL DE LA T.V.A.
facturée 04 F

TOTAL DES RECETTES
intérieures

TOTAL DES RECETTES
non soumises à T.V.A.

N'OUBLIEZ PAS DE TOURNER SVP

Nomenclature d'activités

CODE	ACTIVITÉ	
01 02	Transports ferroviaires de marchandises Transports ferroviaires de voyageurs <i>Les transports ferroviaires de voyageurs en milieu urbain (par funiculaires par exemple) sont à classer en 31</i>	TRANSPORTS FERROVIAIRES
10 11 12 13 14 15 16 17 18	Messagerie Transports routiers de marchandises zone longue Transports routiers de marchandises zone courte et camionnage Déménagement et garde-meuble Location de véhicules industriels avec chauffeur (véhicules de plus de 3,5 t de PTAC) Location de véhicules industriels sans chauffeur (véhicules de plus de 3,5 t de PTAC) Transports de déblais Transports par rail-route Transports de plis postaux, courrier express (y compris coursiers urbains) Frêt express <i>(L'enlèvement d'ordures est une activité de service à classer en 97)</i>	TRANSPORTS ROUTIERS DE MARCHANDISES
21 22 23 24 25 26 27 28 29	Commissionnaire en douane et transitaire Groupeur (routier et ferroviaire) Exploitant de bureau de ville Afréteur routier Courtier de fret Dépositaire de colis Manutention dans les gares ferroviaires Autre manutention terrestre Entrepôt	AUXILIAIRES DES TRANSPORTS ROUTIERS ET FERROVIAIRES
30 31 32 33 34 35 36 37 38 39	Lignes APTR Transports urbains par lignes régulières (y compris transport par réseau ferré) Transports interurbains par lignes régulières Transports spéciaux de ramassage scolaire Transports spéciaux de ramassage d'ouvriers et de personnels Transports occasionnels et autres transports de voyageurs Taxis et location de voitures particulières avec chauffeur Location d'autocars et d'autobus Services affrétés S.N.C.F. Messageries par autocars <i>Les transports par ambulance sont à classer en 90, la location de voitures particulières sans chauffeur en 91, parmi les activités de service</i>	TRANSPORTS ROUTIERS DE VOYAGEURS
06 07 08 09	Autre activité de transport : précisez laquelle Gestion d'un parc de conteneurs Agence de voyages Autre activité d'auxiliaire de transport : précisez laquelle	AUTRES ACTIVITÉS DE TRANSPORT OU D'AUXILIAIRES DE TRANSPORTS
81 82 83 84 85 86 87 88 89 90 91 92 93 94 95 96 97 99	Travaux de terrassement Montage, levage Autre activité industrielle : précisez laquelle Commerce d'accessoires et d'équipements automobiles Commerce de détail de carburants et lubrifiants Vente et réparations pour compte d'autrui de l'automobile Autre activité de commerce : précisez laquelle Hôtels, cafés, restaurants Pompes funèbres Transports par ambulances Location de voitures particulières sans chauffeur (y compris les véhicules utilitaires de moins de 3,5 t de PTAC, avec ou sans chauffeur) Location de wagons Location d'immeubles à usages industriels ou commerciaux (y compris location de fonds de commerce) Publicité Prestation temporaire de personnel Service de nettoyage Enlèvement des ordures Autre activité de service : précisez laquelle	AUTRES ACTIVITÉS

8) Parc routier au 31 décembre 1990.

Cette question n'intéresse que les entreprises qui disposent de matériel de transport ROULANT (véhicules en propriété, pris en location de longue durée, ou en leasing). Pour les entreprises de location de véhicules, les réponses doivent comprendre les véhicules donnés en location par l'entreprise.

Genre de véhicule	Nombre de véhicules à la disposition de l'entreprise au 31-12-1991	
	Total	Dont pris en location
Camionnettes et camions jusqu'à 3,5 t de PTAC inclus	08	16
Camions de plus de 3,5 t jusqu'à 19 t de PTAC inclus	09	17
Camions de plus de 19 t de PTAC	10	18
Remorques	11	19

Genre de véhicule	Nombre de véhicules à la disposition de l'entreprise au 31-12-1991	
	Total	Dont pris en location
Tracteurs routiers	12	20
Semi-remorques	13	21
Autocars et autobus de 9 places assises et plus	14	22
Taxis, ambulances, Voitures particulières et commerciales	15	23

9) Achats de l'exercice.

Achats de carburants (essence, super, gazoil, acari) destinés aux besoins de l'exploitation de l'entreprise. ATTENTION, les achats de carburants destinés à la revente (gazoil, uson service) doivent être comptabilisés ci-dessous en achats de marchandises pour la revente	01	F
Achats de marchandises pour la revente, autres achats (achats de matériaux, achats de matières consommables, pneumatiques et fournitures autres que carburants)	02	F

10) Charges externes.

Loyers et charges locatives (frais de location de matériel de transport, redevance de crédit-bail, loyer des terrains et constructions, du matériel de bureau, etc.)	03	F
Entretien et réparation confiés à des tiers (frais d'entretien et réparation du matériel de transport, entretien des terrains et constructions, du matériel et outillage, etc.)	04	F
Primes d'assurances (du matériel de transport et des marchandises transportées, assurance vol, incendie, etc.)	05	F
Autres charges externes	06	F
TOTAL DES CHARGES externes	07	F

MODALITÉS D'EXÉCUTION DE L'ENQUÊTE

L'enquête est effectuée par voie postale. Les compléments d'enquête en cas de réponse insuffisante, incohérente ou anormale sont effectués, suivant le cas, par voie postale ou téléphonique.

En plus du premier envoi des questionnaires (en avril), la collecte prévoit une relance sous forme de lettre de rappel, puis une mise en demeure de répondre, suivie par un constat de non réponse en cas de refus de répondre non justifié par l'entreprise. Le dossier de l'entreprise est alors soumis au Comité du Contentieux chargé de statuer sur les infractions à la loi du 7 juin 1951 révisée sur l'obligation, la coordination et le secret en matière de statistiques. L'adressage de tous les documents est automatisé.

Après réception du questionnaire, celui-ci est chiffré puis contrôlé manuellement sur les points essentiels. Il est ensuite saisi et mis sur support informatique afin d'être contrôlé informatiquement et traité par un programme de codification automatique de l'activité principale. Le contrôle informatique vérifie la cohérence des réponses de l'entreprise, mais les données les plus importantes du questionnaire de l'année précédente (si l'entreprise a été interrogée et a répondu) sont également utilisées. Les messages issus du contrôle informatique sont traités par les gestionnaires et donnent lieu, si besoin est, à un retour à l'entreprise pour complément d'information.

Les entreprises ayant refusé de répondre à l'enquête sont prises en charge par un programme d'extrapolation des non-réponses complètes. Dans cette opération, l'entreprise non répondante est extrapolée à partir d'une entreprise répondante sélectionnée par des critères de proximité: même activité principale, même classe d'effectif salarié au lancement de l'enquête et même région d'implantation.

Un programme permet ensuite d'obtenir un fichier de résultats pouvant être tabulé en calculant tous les codes utilisés comme critères de ventilation dans les tableaux de résultats.

Le programme de tabulation donne directement les tableaux de résultats à partir du fichier précédemment codifié après multiplication des données quantitatives par le poids de l'entreprise (qui correspond au nombre d'entreprises représentées par cette entreprise de l'échantillon; égal à 1 pour la partie exhaustive de l'enquête).

Pour l'exploitation des résultats, ne sont retenues que les seules entreprises exerçant toujours une activité. Sont donc notamment exclues les entreprises en cessation (sans activité au cours de l'exercice sur lequel porte l'enquête), les entreprises hors champ et les entreprises en sommeil. Les entreprises récemment créées n'ayant pas encore clos leur premier exercice sont également exclues de l'exploitation des résultats.

COMPTE RENDU DE RÉALISATION

Tableau n° 1

Répartition des entreprises de l'échantillon de l'enquête de 1990, selon le code A.P.E. et la tranche d'effectif salarié (codes du répertoire SIRENE).

APE	0 à 5 sal.	6 à 9 sal.	10 à 19 sal.	20 à 49 sal.	50 à 99 sal.	100 à 199 sal.	200 et plus	Total
6911	589	446	449	942	233	83	36	2778
6912	1 166	499	403	747	128	51	29	3023
6921	57	21	33	47	17	28	38	241
6922	546	373	482	429	96	49	35	2010
6924	339	263	208	128	6	2	—	946
6925	377	210	137	174	48	22	10	978
7001	—	3	3	2	—	—	—	8
7002	—	3	5	2	1	2	2	15
7101	98	8	11	15	6	7	13	158
7102	14	1	1	1	2	1	5	25
7103	—	7	7	2	1	—	—	17
7201	252	19	21	16	8	3	13	332
7401	177	39	39	47	20	10	9	341
7402	104	34	20	20	8	5	2	193
7403	577	157	144	219	87	59	62	1305
7404	57	13	16	39	11	2	1	139
7405	83	25	39	49	16	7	5	224
7406	197	35	29	27	14	4	—	306
7407	39	3	1	3	1	1	—	48
7408	76	10	3	3	—	—	—	92
Total	4 748	2 169	2 051	2 912	703	336	260	13 179

Tableau n° 2

Répartition des entreprises exploitées, selon le code A.P.E. calculé.

APE	Exploitées	Extrapolées
6911	2 055	438
6912	2 300	495
6921	149	6
6922	1 526	298
6924	583	150
6925	546	130
7001	8	—
7002	21	—
7101	86	10
7102	16	—
7103	20	3
7201	148	3
7401	233	25
7402	144	23
7403	880	109
7404	112	6
7405	141	15
7406	246	16
7407	17	4
7408	20	10
Total	9 251	1 741

Tableau n° 4

Répartition des entreprises exploitées et non exploitées, selon le code A.P.E. (code du répertoire SIRENE).

APE	Exploitées	Extrapolées	Cessations	Hors-champ	Autres cas
6911	2 020	455	227	25	51
6912	2 121	439	290	29	144
6921	180	20	14	1	26
6922	1 500	288	129	21	72
6924	616	170	98	14	48
6925	648	144	107	32	47
7001	7	—	1	—	—
7002	13	—	1	—	1
7101	94	10	14	4	36
7102	18	2	3	—	2
7103	14	1	1	1	—
7201	146	1	46	10	129
7401	244	25	22	5	45
7402	131	20	19	3	20
7403	952	112	112	15	114
7404	112	6	10	3	8
7405	151	16	12	7	38
7406	230	16	33	—	27
7407	13	7	11	—	17
7408	37	11	21	6	17
Total	9 247	1 743	1 171	176	842

Tableau n° 3

Répartition des entreprises exploitées, selon l'effectif salarié calculé.

Effectif salarié	0 à 5 sal.	6 à 9 sal.	10 à 19 sal.	20 à 49 sal.	50 à 99 sal.	100 à 199 sal.	200 et plus	Total
Exploitées	2 662	1 568	1 529	2 244	639	341	266	9 251
Extrapolées	608	315	313	419	80	5	1	1 741

DÉFINITIONS ET CONCEPTS

Effectif: il s'agit de l'effectif en fin de période (31 décembre 1990).

Cas particulier : dans le secteur des auxiliaires de transports maritimes, les entreprises de manutention portuaire font appel à du personnel **docker non permanent**, dont l'enquête ne connaît que le nombre d'heures ouvrées. Par convention, on a converti ces heures en équivalent "année-personne" sur la base de 1 200 heures annuelles par docker.

Chiffre d'affaires net : ou recettes nettes, c'est le montant global des ventes de marchandises et de la production vendue de biens et services au cours de l'exercice.

Ce montant ne comprend pas le montant des débours payés par les entreprises pour le compte de leurs clients (droits de douane, fret maritime...).

Mais il comprend les frais de **sous-traitance** versés par les transporteurs qui, pour fournir les prestations de transport que leur demandent leurs clients, ont recours à un confrère.

Depuis 1984, ces frais de sous-traitance ne sont plus déduits des recettes par type d'activité : il existe cependant un poste "sous-

traitance" dans les "autres achats et charges externes" du compte de résultat, mais ce poste est global et ne peut être ventilé, ni entre les activités de transport et les autres activités, ni entre les différentes activités de transport.

Tous les montants de recettes sont donnés **hors taxes**.

Compte global de résultats.

Le compte global de résultats est calculé par l'addition des comptes de résultat des entreprises du secteur.

Les charges et les produits sont comptabilisés hors taxes. Aussi le compte "impôts, taxes et versements assimilés" ne comprend-il pas les taxes sur les recettes.

Le compte global de résultats laisse apparaître un résultat net - placé arbitrairement dans la colonne "charges". Ce solde est égal à la différence entre la somme des bénéfices des entreprises dont le compte de résultat laisse apparaître un bénéfice, et la somme des pertes supportées par les entreprises dont le compte de résultat laisse apparaître une perte.

Un résultat net bénéficiaire correspond ainsi à un solde positif, un résultat net déficitaire à un solde négatif.

Soldes comptables et principaux ratios de gestion.

Valeur ajoutée hors taxes (VAHT) =

$$\begin{aligned} & \text{— achats de marchandises nets} \\ & \text{— achats de matières premières} \\ & \text{— autres achats et charges} \\ & \text{— de variations de stocks} \\ & \text{— nets de variations de stocks} \\ & \text{— externes} \end{aligned} \quad \begin{aligned} & + \text{ chiffre d'affaires net} \\ & + \text{ production stockée} \\ & + \text{ production immobilisée} \end{aligned}$$

Valeur ajoutée brute au coût des facteurs (VABCF) =

$$\begin{aligned} & \text{— impôts, taxes et versements} \\ & \text{— assimilés} \end{aligned} \quad + \text{ valeur ajoutée hors taxes} \\ & \text{subventions d'exploitation}$$

Excédent brut d'exploitation (EBE) =

valeur ajoutée brute au coût des facteurs

- salaires et traitements
- charges sociales

Profit brut courant avant impôt sur les bénéfices (PBCAI) =

- + excédent brut d'exploitation
- + autres produits
- + quotes-parts de résultats sur opérations faites en commun
- + produits financiers

- autres charges
- quotes-parts de résultats sur opérations faites en commun
- charges financières

Résultat net =

- + profit brut courant avant impôt sur les bénéfices
- + reprises sur amortissements, transferts de charges
- + produits exceptionnels

- amortissements
- provisions
- charges exceptionnelles
- participation des salariés aux fruits de l'expansion
- impôts sur les bénéfices

Investissements. Pour l'évaluation des investissements, il n'a pas été tenu compte des cessions, car elles ne sont pas toujours éva-

luées à leur prix de réalisation. Les investissements figurant dans les tableaux sont donc les **investissements bruts**.

Avertissement

1) Rectification des résultats 1989.

Les résultats de l'année d'exercice 1989, qui figurent en rappel au bas de chacun des tableaux de cette brochure, sont corrigés par rapport aux résultats d'ensemble de 1989 qui ont été diffusés en juillet 1991.

Cette correction intervient à la suite d'une erreur qui a été détectée sur les coefficients de pondération attribués à chacune des entreprises interrogées dans l'échantillon.

Il convient de noter que si cette erreur a affecté les totaux, elle a eu relativement peu d'effet sur les ventilations des variables selon la taille des entreprises.

Le manque de place ne permet pas de reproduire dans cette brochure-ci la totalité des résultats rectifiés relatifs à 1989. Les lecteurs intéressés peuvent néanmoins se les procurer ou les consulter à l'O.E.S.T. (division des statistiques d'entreprises).

2) Code d'activité principale exercée (APE).

L'activité principale d'une entreprise, repérée par son code APE, est enregistrée dans le

fichier SIRENE de l'I.N.S.E.E. Ce code est déterminé à partir de l'activité déclarée par le chef d'entreprise; il sert notamment à établir le plan de sondage de l'enquête annuelle d'entreprise.

Pour les besoins de l'enquête, le code APE est calculé chaque année à partir de la répartition du chiffre d'affaires de chaque entreprise en activités élémentaires, en fonction des résultats recueillis sur le questionnaire d'enquête. Toutefois, comme cette répartition peut subir des variations d'une année à l'autre, le code APE ainsi calculé n'est pas automatiquement répercuté dans le fichier SIRENE, tant que le nouveau code n'est pas stabilisé. Ainsi, pour une année donnée, le code APE calculé peut différer du code enregistré dans le fichier SIRENE.

Afin de décrire des résultats économiques aussi proches que possible de la réalité, c'est ce code APE calculé que l'O.E.S.T. emploie pour tous les tableaux de la brochure. En revanche, pour la liste des 200 plus grandes entreprises de transport, figurant à la fin de l'ouvrage, on a utilisé le code APE du fichier SIRENE, qui est le code officiel.

RÉSULTATS GÉNÉRAUX SUR LES TRANSPORTS

RCx

SOMMAIRE

	page
- Les transports en 1990	25
- Les chiffres d'affaires hors sous traitance de 1984 à 1990	26
- Les entreprises et les effectifs de 1984 à 1990	27
- Les investissements de 1984 à 1990	28
- Les frais de personnel de 1984 à 1990	29
- La V.A.H.T. et l'E.B.E. de 1984 à 1990	30-31
- Le parc routier de 1984 à 1990	31
- Les évolutions 90/89 à champ constant	32

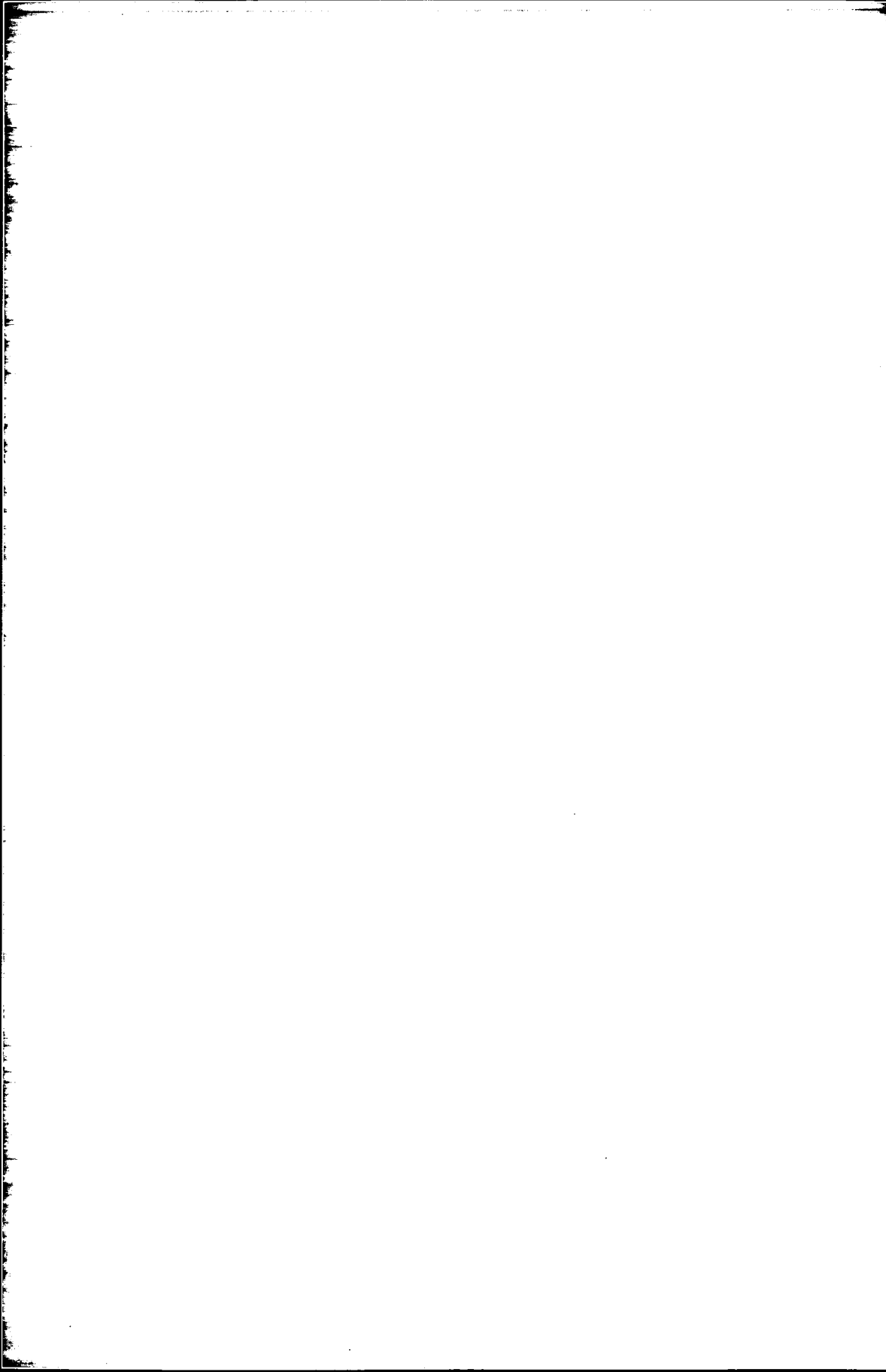

Les transports en France en 1990

Montants en Millions de francs

Nombre d'entreprises :	42 525
Effectif total :	541 917
Chiffre d'affaires total :	336 099
Chiffre d'affaires hors sous traitance :	256 818
Investissements totaux :	34 333
Investissements transports (1) :	23 143
Valeur ajoutée hors taxes (1) :	108 357
Excédent brut d'exploitation (1) :	17 256
Parc routier (2) :	363 426

(1): Les tableaux des pages suivantes détaillant ces résultats ne concernent que les entreprises de plus de cinq salariés.

(2): autobus, autocars, camions, remorques, tracteurs routiers

**Chiffre d'affaires hors sous traitance des entreprises
par secteurs, de 1984 à 1990 (1) voir page 25**

Unité: Million de francs

Secteurs	1984	1985	1986	1987	1988	1989	1990
Transports routiers de marchandises - ZL + ZC	60 778	64 650	71 301	78 244	88 025	93 748	101 668
Location	7 928	8 378	8 464	9 339	11 038	11 094	11 861
Déménagement	2 395	2 757	2 917	2 893	3 081	3 692	3 882
Auxiliaires des transports terrestres et fluviaux	16 323	19 072	21 094	21 596	24 002	27 050	27 920
Transports fluviaux de marchandises (> 5 salariés)	1 038	759	650	306	270	368	404
Transports urbains de voyageurs	3 771	4 146	4 503	4 856	5 071	5 371	5 287
Transports routiers de voyageurs	10 342	11 756	12 297	12 197	13 093	13 402	15 386
Transports maritimes	20 819	22 017	17 921	15 891	16 910	19 108	20 829
Auxiliaires des transports maritimes	11 005	9 399	8 772	8 640	8 442	10 792	9 648
Transports aériens	40 513	44 845	43 343	44 905	49 905	55 721	58 106
Auxiliaires des transports aériens	896	1 195	1 221	1 199	1 502	1 819	1 827
Ensemble	175 808	188 973	192 483	200 067	221 337	242 165	256 818

Afin de rendre comparables les chiffres d'affaires d'avant 1984 avec ceux des années 1984 et suivantes - à cause du changement de plan comptable - les chiffres d'affaires sont donnés hors sous traitance à partir de 1984.

Milliers de F.

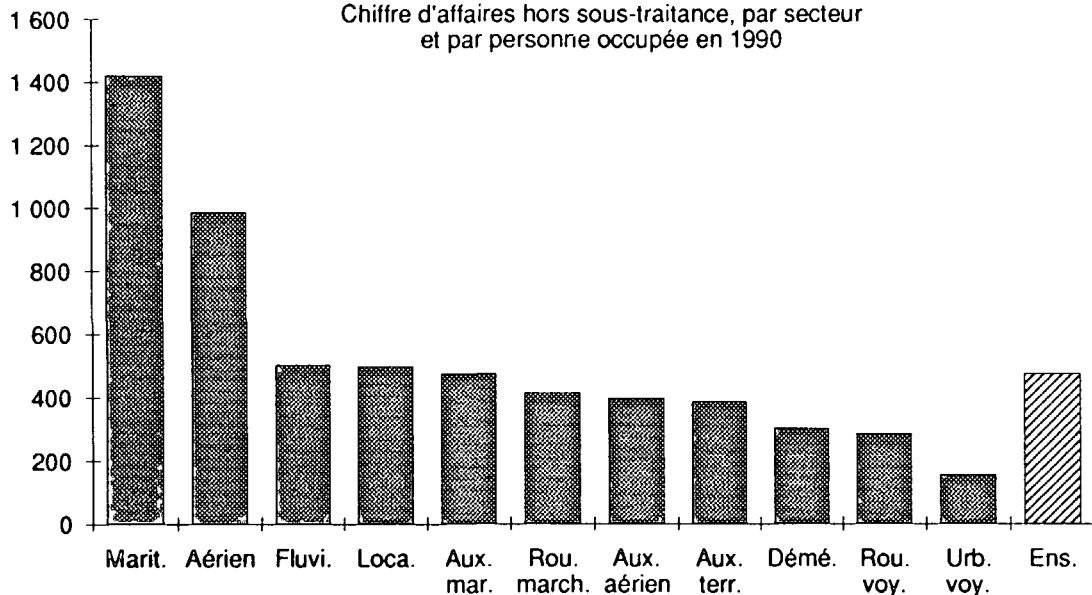
**Chiffre d'affaires hors sous-traitance, par secteur
et par personne occupée en 1990**

RÉSULTATS GÉNÉRAUX SUR LES TRANSPORTS**1**

(hors S.N.C.F. et R.A.T.P.)

Nombre d'entreprises par secteur, de 1984 à 1990

Secteurs	1984	1985	1986	1987	1988	1989	1990
Transports routiers de marchandises - ZL + ZC	25 605	24 902	25 177	26 823	30 417	32 625	33 220
Location	2 688	2 665	2 477	2 135	2 694	2 214	2 319
Déménagement	1 287	1 328	1 351	1 242	1 367	1 348	1 498
Auxiliaires des transports terrestres et fluviaux	1 129	1 243	1 358	1 235	1 283	1 337	1 309
Transports fluviaux de marchandises (> 5 salariés)	22	21	22	18	15	16	21
Transports urbains de voyageurs	157	150	162	176	198	206	180
Transports routiers de voyageurs	2 750	2 778	2 682	2 755	2 646	2 929	2 865
Transports maritimes	108	117	121	131	130	145	135
Auxiliaires des transports maritimes	660	647	686	656	628	637	638
Transports aériens	89	101	100	111	131	145	151
Auxiliaires des transports aériens	114	140	130	163	181	192	189
Ensemble	34 609	34 092	34 266	35 445	39 690	41 794	42 525

Effectif total des entreprises par secteur, de 1984 à 1990

Secteurs	1984	1985	1986	1987	1988	1989	1990
Transports routiers de marchandises - ZL + ZC	186 880	180 969	191 936	207 859	228 646	238 544	246 138
Location	22 562	23 027	21 780	22 023	24 622	22 999	23 703
Déménagement	11 559	11 660	12 304	11 297	11 597	12 448	12 853
Auxiliaires des transports terrestres et fluviaux	57 457	63 707	66 010	65 746	69 223	72 746	72 204
Transports fluviaux de marchandises (> 5 salariés)	2 001	2 274	1 922	855	727	711	802
Transports urbains de voyageurs	32 031	33 054	32 969	33 619	33 892	34 416	33 846
Transports routiers de voyageurs	48 435	49 242	49 353	48 645	49 750	52 769	53 843
Transports maritimes	21 304	19 509	17 067	14 703	13 767	13 843	14 645
Auxiliaires des transports maritimes	30 882	26 409	23 803	22 275	20 580	20 850	20 322
Transports aériens	44 629	45 656	47 753	48 653	52 136	56 676	58 966
Auxiliaires des transports aériens	3 174	3 395	3 641	3 644	4 273	4 441	4 595
Ensemble	460 914	458 902	468 538	479 319	509 213	530 443	541 917

RÉSULTATS GÉNÉRAUX SUR LES TRANSPORTS

(hors S.N.C.F. et R.A.T.P.)

Investissements totaux des entreprises par secteur, de 1984 à 1990 Unité : Million de francs

Secteurs	1984	1985	1986	1987	1988	1989	1990
Transports routiers de marchandises - ZL + ZC	5 656	5 423	6 412	8 128	9 176	9 828	8 659
Location	1 393	1 423	1 610	2 289	2 756	3 246	3 240
Déménagement	130	141	166	169	169	220	212
Auxiliaires des transports terrestres et fluviaux	971	974	1 176	1 294	1 467	1 693	1 933
Transports fluviaux de marchandises (> 5 salariés)	44	62	30	27	26	28	38
Transports urbains de voyageurs	1 075	961	870	1 998	874	1 170	1 253
Transports routiers de voyageurs	1 747	1 786	1 788	1 746	1 838	1 995	2 262
Transports maritimes	3 882	3 669	1 407	1 135	1 215	2 723	2 841
Auxiliaires des transports maritimes	312	345	354	480	596	494	555
Transports aériens	2 829	3 368	5 214	3 912	8 301	11 258	13 277
Auxiliaires des transports aériens	26	45	46	40	54	61	63
Ensemble	18 064	18 197	19 073	21 217	26 471	32 714	34 333

Milliers de F.

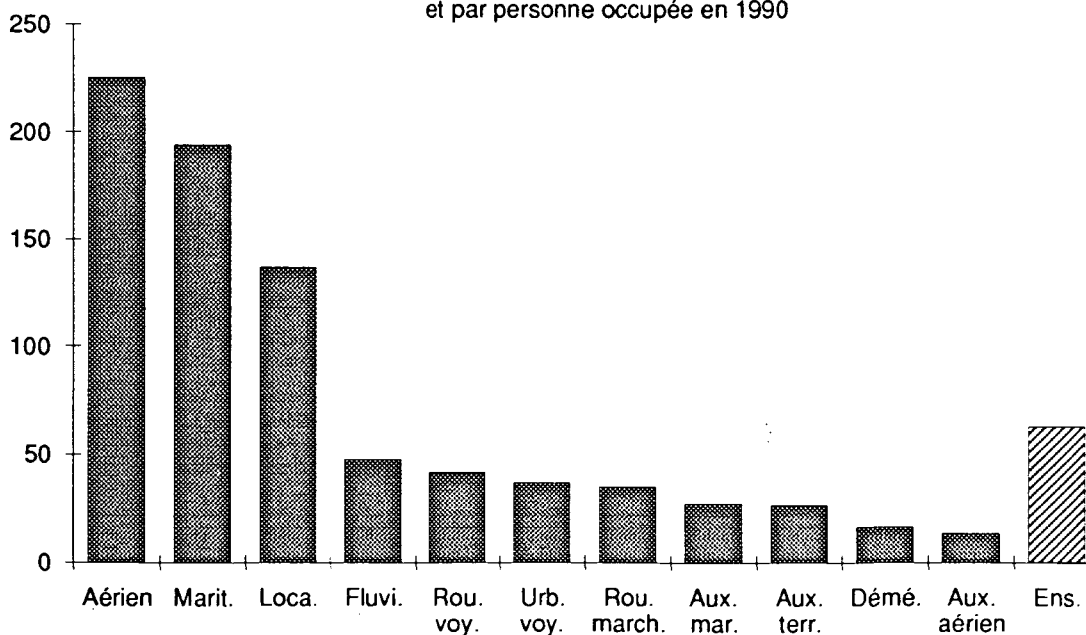
Investissements totaux, par secteur
et par personne occupée en 1990

RÉSULTATS GÉNÉRAUX SUR LES TRANSPORTS

(hors S.N.C.F. et R.A.T.P.)

Investissements "transports" des entreprises par secteur, de 1984 à 1990* (1) voir page 25

Unité: Million de francs

Secteurs	1984	1985	1986	1987	1988	1989	1990
Transports routiers de marchandises - ZL + ZC*	3 467	3 463	4 108	5 117	5 534	6 344	5 372
Location*	1 082	1 141	1 349	1 913	2 302	2 797	2 761
Déménagement*	75	75	83	96	93	117	102
Auxiliaires des transports terrestres et fluviaux	440	451	511	591	608	757	921
Transports fluviaux de marchandises (> 5 salariés)	36	36	20	23	23	23	27
Transports urbains de voyageurs*	566	496	616	816	582	681	586
Transports routiers de voyageurs*	1 451	1 388	1 377	1 357	1 419	1 472	1 666
Transports maritimes	3 806	1 259	489	350	753	1 227	2 333
Auxiliaires des transports maritimes	70	115	113	170	192	171	202
Transports aériens	2 211	2 361	3 899	1 897	6 150	7 572	9 156
Auxiliaires des transports aériens	10	14	12	13	15	21	17
Ensemble	13 214	10 801	12 577	12 343	17 670	21 182	23 143

Ce tableau ne concerne que les entreprises de plus de cinq salariés, pour les secteurs marqués d'un *

Frais de personnel des entreprises par secteur, de 1984 à 1990*

(1) voir page 25

Unité: Million de francs

Secteurs	1984	1985	1986	1987	1988	1989	1990
Transports routiers de marchandises - ZL + ZC*	17 237	18 007	20 119	22 826	25 021	27 658	29 677
Location*	2 362	2 565	2 534	2 793	3 109	3 161	3 363
Déménagement*	1 000	1 078	1 207	1 211	1 249	1 459	1 538
Auxiliaires des transports terrestres et fluviaux	7 788	9 059	9 897	10 127	11 184	12 165	12 715
Transports fluviaux de marchandises (> 5 salariés)	327	379	324	148	136	143	157
Transports urbains de voyageurs*	4 563	5 059	5 300	5 560	5 766	6 132	6 222
Transports routiers de voyageurs*	4 460	4 746	5 043	5 084	5 449	5 952	6 359
Transports maritimes	4 893	4 981	4 588	4 109	3 793	3 561	3 704
Auxiliaires des transports maritimes	5 698	5 407	5 106	4 988	4 674	5 002	5 073
Transports aériens	12 562	13 539	14 154	14 834	15 931	17 586	19 299
Auxiliaires des transports aériens	487	567	647	653	794	912	953
Ensemble	61 377	65 387	68 920	72 334	77 105	83 731	89 060

Ce tableau ne concerne que les entreprises de plus de cinq salariés, pour les secteurs marqués d'un *

RÉSULTATS GÉNÉRAUX SUR LES TRANSPORTS

(hors S.N.C.F. et R.A.T.P.)

**Valeur ajoutée hors taxes des entreprises par secteurs,
de 1984 à 1990*** (1) voir page 25

Unité : Million de francs

Secteurs	1984	1985	1986	1987	1988	1989	1990
Transports routiers de marchandises - ZL + ZC*	23 828	24 788	28 934	32 346	35 207	37 769	40 363
Location*	3 958	4 127	4 313	4 856	5 701	5 985	6 148
Déménagement*	1 215	1 360	1 521	1 474	1 545	1 813	1 925
Auxiliaires des transports terrestres et fluviaux	10 192	11 899	13 233	13 617	14 901	16 237	16 539
Transports fluviaux de marchandises (> 5 salariés)	393	409	369	132	95	151	166
Transports urbains de voyageurs*	2 058	2 174	2 613	2 818	2 897	3 194	3 085
Transports routiers de voyageurs*	6 087	6 276	6 871	6 697	7 099	7 733	8 211
Transports maritimes	5 042	4 985	4 626	3 689	4 350	4 328	3 873
Auxiliaires des transports maritimes	6 535	6 125	5 723	5 688	5 369	5 966	5 919
Transports aériens	17 024	18 638	19 981	20 560	21 997	21 881	20 964
Auxiliaires des transports aériens	622	731	795	819	981	1 169	1 165
Ensemble	76 955	81 511	88 978	92 696	100 140	106 225	108 357

Ce tableau ne concerne que les entreprises de plus de cinq salariés, pour les secteurs marqués d'un *

Milliers de F.

Valeur ajoutée hors taxes, par secteur
et par personne occupée en 1990

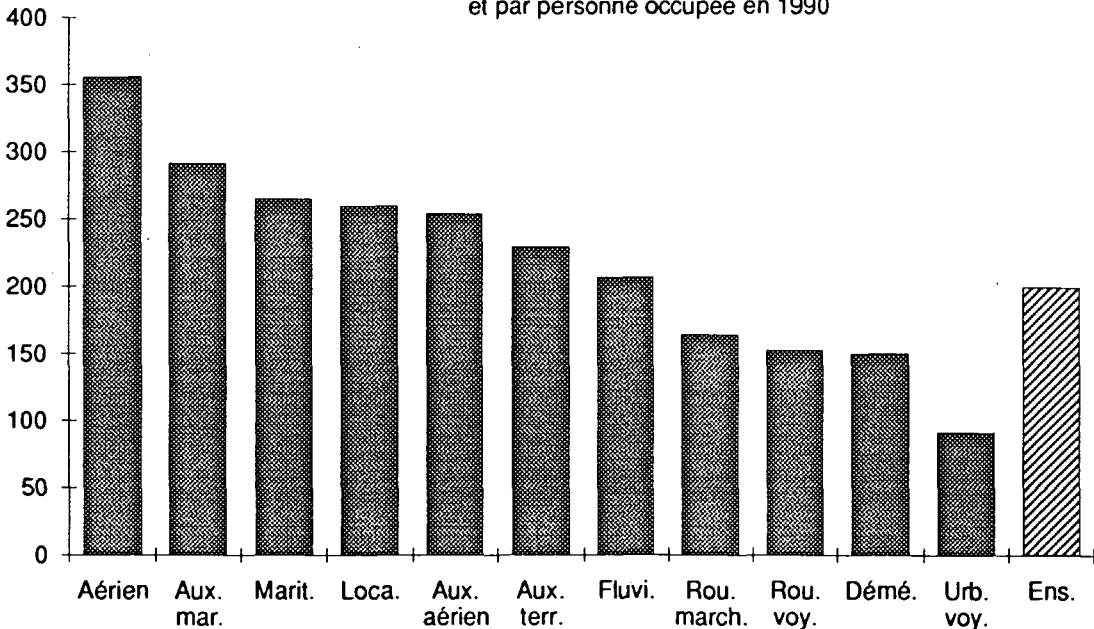

RÉSULTATS GÉNÉRAUX SUR LES TRANSPORTS

1

(hors S.N.C.F. et R.A.T.P.)

**Excédent brut d'exploitation des entreprises par secteur,
de 1984 à 1990* (1) voir page 25**

Unité : Million de francs

Secteurs	1984	1985	1986	1987	1988	1989	1990
Transports routiers de marchandises - ZL + ZC*	5 074	5 214	7 077	7 566	8 055	7 799	8 151
Location*	1 368	1 331	1 537	1 791	2 288	2 504	2 436
Déménagement*	155	213	242	189	215	261	292
Auxiliaires des transports terrestres et fluviaux	1 751	2 085	2 527	2 650	2 819	2 998	2 736
Transports fluviaux de marchandises (> 5 salariés)	26	6	25	-26	-49	-2	-7
Transports urbains de voyageurs*	-929	-487	-398	-242	-254	-45	-73
Transports routiers de voyageurs*	1 450	1 320	1 588	1 336	1 392	1 465	1 501
Transports maritimes	699	587	596	180	1 178	1 235	663
Auxiliaires des transports maritimes	538	453	346	426	437	683	568
Transports aériens	4 343	4 674	5 533	5 216	5 494	3 651	829
Auxiliaires des transports aériens	103	128	108	126	142	206	158
Ensemble	14 578	15 524	19 180	19 213	21 717	20 754	17 256

Ce tableau ne concerne que les entreprises de plus de cinq salariés, pour les secteurs marqués d'un *

Parc routier total des entreprises par secteur, de 1984 à 1990

Secteurs	1984	1985	1986	1987	1988	1989	1990
Transports routiers de marchandises - ZL + ZC (1)	158 147	157 974	168 938	181 655	201 969	210 694	215 261
Location (1)	50 747	46 600	45 885	50 596	64 270	67 407	67 097
Déménagement (1)	6 378	6 673	7 057	6 607	7 410	7 864	8 042
Auxiliaires des transports terrestres et fluviaux (1)	13 531	16 367	16 420	14 901	17 566	17 306	16 436
Transports urbains de voyageurs (2)	11 664	12 058	12 247	12 809	13 162	13 213	12 789
Transports routiers de voyageurs (2)	38 217	39 382	39 491	39 569	40 819	42 440	43 801
Ensemble	278 684	279 054	290 038	306 137	345 196	358 924	363 426

(1) : camions, remorques, tracteurs routiers

(2) : autocars, autobus

Évolutions 1990/1989 à champ constant

Pour mesurer des évolutions d'une année sur l'autre, on peut utiliser deux méthodes, également acceptables mais dont les interprétations conduisent à des analyses différentes.

La première méthode consiste à comparer les résultats d'ensemble d'une année à ceux de l'année suivante, en retenant pour cette comparaison toutes les entreprises ayant répondu à chacune des deux enquêtes. On mesure ainsi des coefficients d'évolution, représentatifs de ce qui s'est passé au niveau du secteur considéré dans sa totalité : on tient ainsi compte des effets démographiques de créations et de disparitions d'entreprises.

La deuxième méthode consiste à comparer les résultats annuels des seules entreprises ayant répondu **à la fois** aux deux enquêtes de l'année n et de l'année $n + 1$. Avec cette solution la comparaison porte inévitablement sur un nombre d'entreprises moindre qu'avec la première méthode, puisque :

- certaines entreprises ont pu répondre seulement à l'une des deux enquêtes ;
- des entreprises nouvellement créées l'année $n + 1$ ne figuraient pas encore dans le champ de l'année n ;
- des entreprises existantes l'année n et ayant cessé leur activité l'année $n + 1$, n'ont pu être interrogées sur leurs résultats de $n + 1$.

La première méthode conduit à des analyses de type macro-économique et permet d'évaluer le dynamisme général d'un secteur considéré dans son ensemble.

Avec la seconde méthode, les calculs d'évolution prennent une autre signification que les coefficients sectoriels de la première. Ils permettent de mesurer les performances d'un **noyau constant d'entreprises**, puisqu'ils sont débarrassés des effets d'entrée et de sortie d'entreprises dans le secteur. La logique de leur interprétation est celle de la comparaison de résultats individuels avec la moyenne des autres entreprises exerçant la même activité (c'est-à-dire la concurrence).

RÉSULTATS GÉNÉRAUX SUR LES TRANSPORTS

1

(hors S.N.C.F. et R.A.T.P.)

RGx

Précisions sur la constitution du noyau constant d'entreprises :

1) Le calcul à noyau constant ne peut être réalisé qu'avec les entreprises interrogées exhaustivement. En effet, pour celles qui font l'objet d'un sondage, les lois de tirage de l'échantillon font qu'une entreprise interrogée une année peut ne pas l'être l'année suivante. Les seuils de sondage sont variables d'un secteur à l'autre, en fonction de la taille des entreprises (pour plus de précisions sur ce sujet, se reporter à la "présentation générale de l'enquête" au début de l'ouvrage).

2) On a éliminé du champ toutes les entreprises pour lesquelles une restructuration est intervenue, soit en 1989, soit en 1990. En effet l'absorption ou la cession d'entreprises dénaturerait les comparaisons, puisque celles-ci ne porteraient pas sur des unités identiques.

3) Par convention, on a conservé à une entreprise ses caractéristiques de 1989 dans le cas où elle a changé d'activité (son code A.P.E.) ou de classe d'effectif salarié entre 1989 et 1990.

Le nombre d'entreprises que l'on a retrouvé à la fois sur 1989 et sur 1990 (le noyau constant) a été de **7 547**. Le tableau ci-dessous donne la répartition de ces entreprises selon leur secteur d'activité et selon leur classe d'effectif salarié.

Répartition de l'échantillon constant 1990/1989, par secteur et par classe d'effectif

Secteurs	0 à 9 sal.	10 à 49 sal.	50 à 199 sal.	200 sal. et +	Ensemble
Transports routiers de marchandises - ZL + ZC	1 084	2 197	401	69	3 751
Location	146	195	52	9	402
Déménagement	152	236	7	—	395
Auxiliaires des transports terrestres et fluviaux	463	333	127	53	976
Transports fluviaux de marchandises (> 5 salariés)	10	7	—	—	17
Transports urbains de voyageurs	10	73	44	37	164
Transports routiers de voyageurs	221	638	138	34	1 031
Transports maritimes (autres que produits pétroliers)	42	18	9	13	82
Auxiliaires des transports maritimes	272	161	50	7	490
Transports aériens	64	26	10	11	111
Auxiliaires des transports aériens	73	40	15	—	128
Ensemble	2 537	3 924	853	233	7 547

RÉSULTATS GÉNÉRAUX SUR LES TRANSPORTS

(hors S.N.C.F. et R.A.T.P.)

Les graphiques suivants illustrent les évolutions obtenues avec les deux méthodes de comparaison. Les calculs ont été réalisés pour cinq variables :

- le chiffre d'affaires total (y compris la sous-traitance),
- l'effectif salarié total (à temps complet et à temps partiel),
- l'investissement total,
- l'excédent brut d'exploitation,
- la valeur ajoutée brute au coût des facteurs,

En ce qui concerne l'interprétation des graphiques, il convient de préciser que les évolutions sur échantillon constant sont en général amorties par rapport aux évolutions sectorielles ; en effet les grands à-coups d'activité - à la hausse ou à la baisse - sont en partie absorbés par des créations ou des disparitions d'entreprises.

Un deuxième facteur peut aussi être la cause de divergences entre les évolutions : c'est le glissement d'un nombre important d'entreprises d'un secteur à l'autre.

Note : Concernant le graphique qui montre l'évolution de l'EBE, certains secteurs n'ont pu être représentés, pour deux raisons :

- d'une part, une particularité de cette variable est qu'elle peut prendre des valeurs négatives ; dans ce cas les évolutions sont impossibles à illustrer ; c'est le cas des transports fluviaux et des transports urbains de voyageurs ;
- d'autre part, pour les secteurs du transport maritime et des auxiliaires des transports aériens, les coefficients d'évolution présentent de tels écarts d'amplitude, que la réduction de l'échelle des ordonnées entâcherait la lisibilité du reste du graphique.

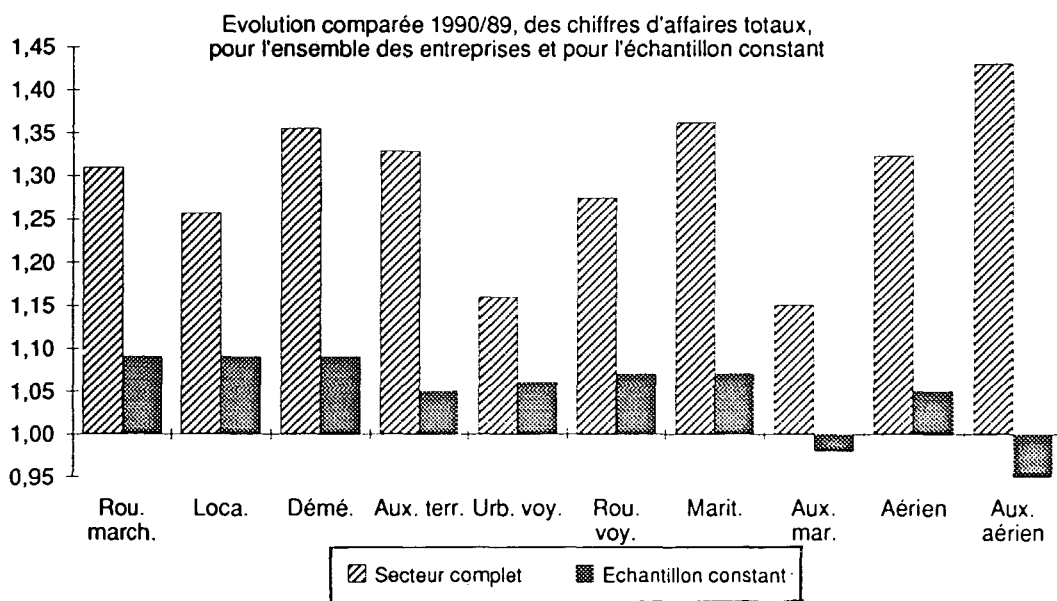

RÉSULTATS GÉNÉRAUX SUR LES TRANSPORTS

1

(hors S.N.C.F. et R.A.T.P.)

RGx

Evolution comparée 1990/89, des effectifs salariés, pour l'ensemble des entreprises et pour l'échantillon constant

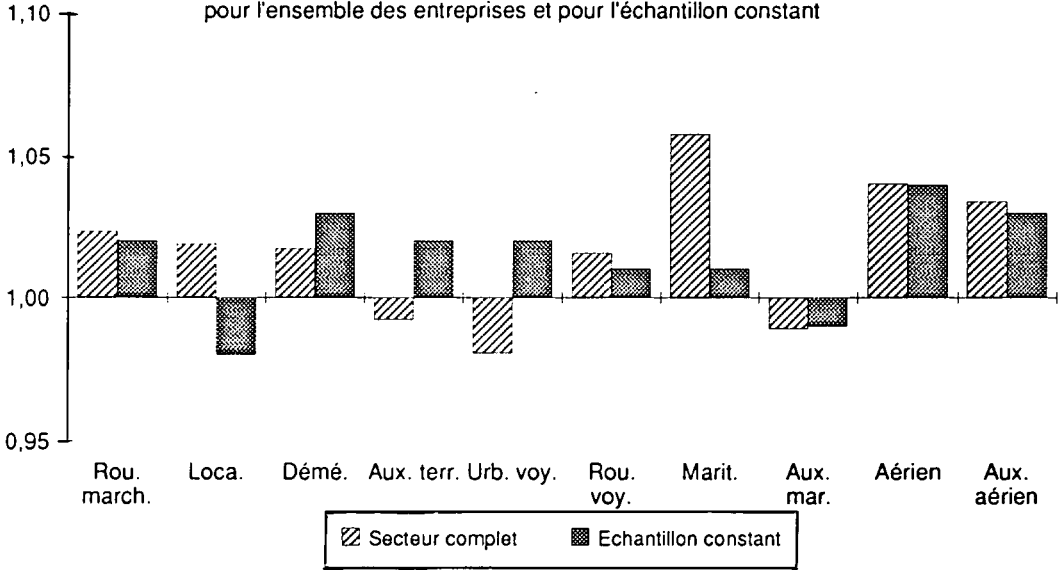

Evolution comparée 1990/89, des investissements totaux, pour l'ensemble des entreprises et pour l'échantillon constant

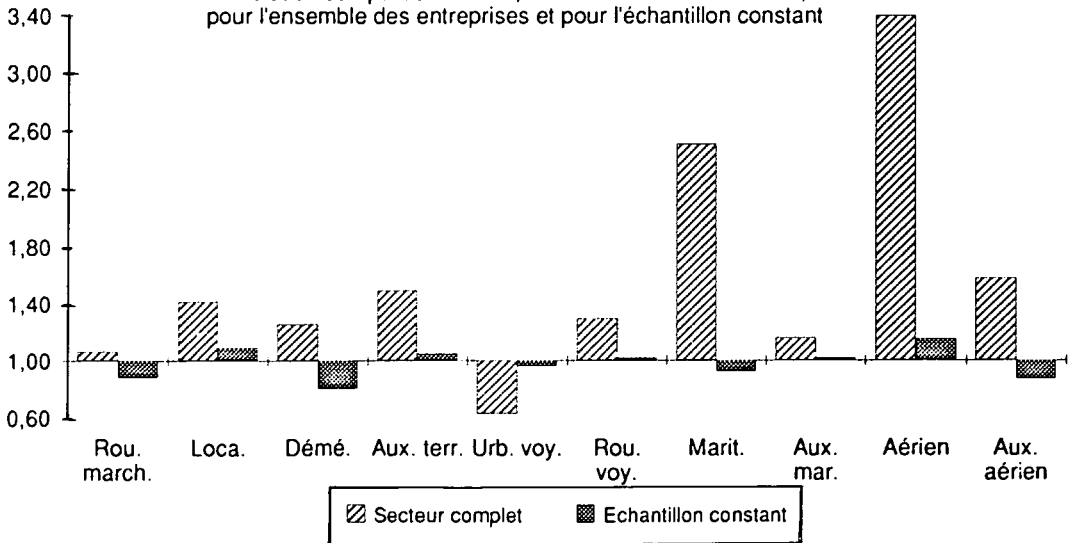

RÉSULTATS GÉNÉRAUX SUR LES TRANSPORTS

(hors S.N.C.F. et R.A.T.P.)

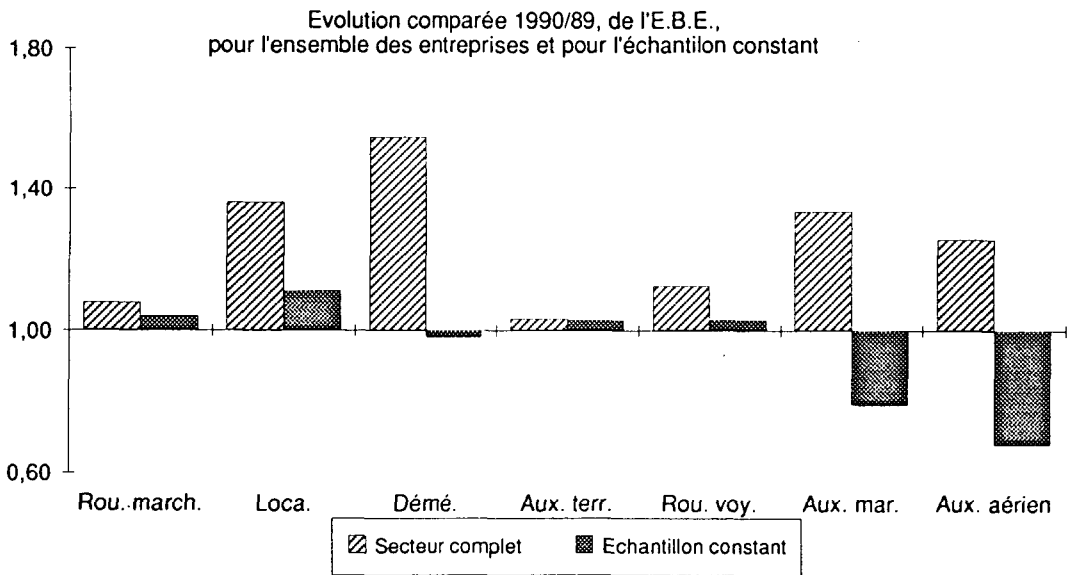
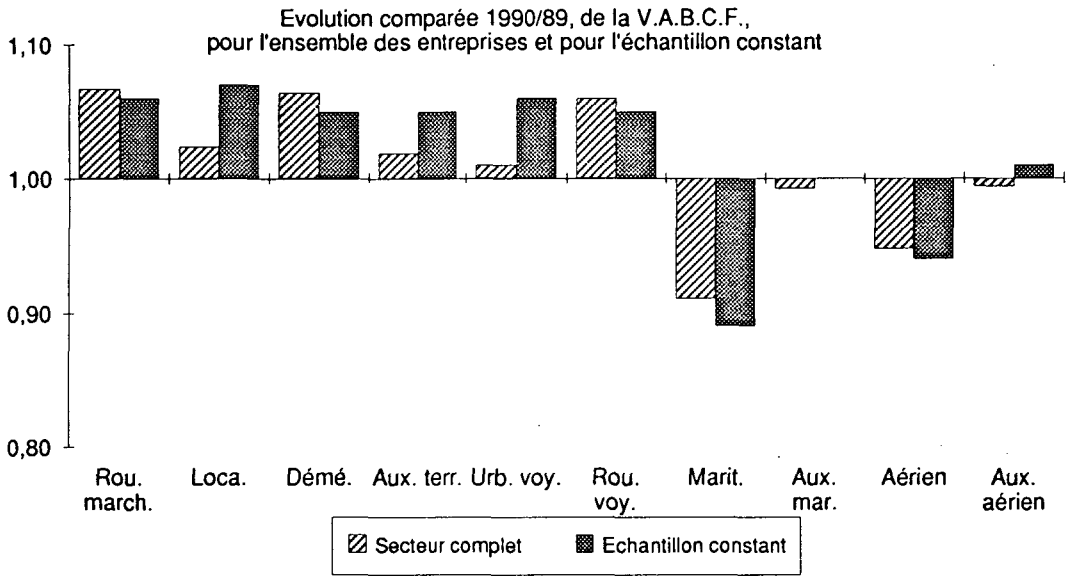

TRANSPORTS ROUTIERS DE MARCHANDISES

TRM

SOMMAIRE

		page
Tableau 1	données d'ensemble	39
Tableaux de la série 10	structure du secteur	40
Tableaux de la série 20	données succinctes sur les entreprises de 0 à 5 salariés	45
Tableaux de la série 30*	chiffre d'affaires	46
Tableaux de la série 40*	compte global de résultats	51
Tableaux de la série 50*	soldes comptables et ratios de gestion	56
Tableaux de la série 60*	investissements	66
Tableaux de la série 70*	effectifs et rémunérations	71
Tableau 80	parc routier	76

* Ces tableaux ne concernent que les résultats des entreprises de plus de 5 salariés ayant rempli un questionnaire Q.G.

Le secteur de Transport

“ TRANSPORTS ROUTIERS DE MARCHANDISES ”

cf Tableaux 10, 20, 30, 40, 50A, 50B, 50C, 60, 70, 80

comprend

Les “ TRANSPORTS ROUTIERS DE MARCHANDISES ZONE LONGUE ”

cf Tableaux 11, 31, 41, 51A, 51B, 51C, 61, 71, 80

Les “ TRANSPORTS ROUTIERS DE MARCHANDISES ZONE COURTE ”

cf Tableaux 12, 32, 42, 52A, 52B, 52C, 62, 72, 80

Le “ DÉMÉNAGEMENT ”

cf Tableaux 13, 33, 43, 53A, 53B, 53C, 63, 73, 80 (suite)

La “ LOCATION DE VÉHICULES INDUSTRIELS ”

cf Tableaux 14, 34, 44, 54A, 54B, 54C, 64, 74, 80 (suite)

Tableau 1

Données d'ensemble

Caractéristiques 1990	Ensemble	T.R.M. zone longue	T.R.M. zone courte	Déménagement	Location
Nombre estimé d'entreprises de 0 à 5 salariés	28 558	7 759	18 279	840	1 680
Résultat 1989	27 829	7 592	17 973	699	1 565
Nombre d'entreprises de plus de 5 salariés	8 479	3 644	3 538	658	639
1989	8 358	3 671	3 389	649	649
Nombre total d'entreprises du secteur	37 037	11 403	21 817	1 498	2 319
1989	36 187	11 263	21 362	1 348	2 214
Effectif total, salarié et non salarié du secteur	282 692	130 746	115 390	12 853	23 703
1989	273 991	123 831	114 713	12 448	22 999
Rémunérations annuelles	en MF. 25 717,9	12 543,4	9 637,0	1 162,5	2 375,0
1989	23 762,6	11 228,2	9 261,3	1 076,3	2 196,8
Recettes nettes des activités de transport et d'auxiliaires	en MF. 128 639,1	67 624,7	45 171,9	4 248,2	11 594,3
1989	118 314,4	59 946,3	43 405,0	4 037,6	10 925,5
Chiffre d'affaires net, toutes activités	en MF. 136 143,4	70 866,8	48 225,2	4 415,6	12 635,8
1989	125 326,5	62 730,9	46 577,6	4 228,2	11 789,6
Chiffre d'affaires net hors sous-traitance, toutes activités	en MF. 117 410,7	59 636,2	42 032,0	3 881,8	11 860,7
1989	108 533,7	53 093,2	40 654,7	3 692,2	11 093,6
Investissement des entreprises	en MF. 12 110,9	5 357,2	3 301,7	212,3	3 239,7
1989	13 292,8	5 964,8	3 863,0	219,5	3 245,5

Note : les recettes sont comptabilisées hors TVA, nettes des sommes versées pour le compte de clients mais y compris les recettes provenant d'opérations sous traitées à des tiers.

Tableau 10

Données principales sur les entreprises du secteur selon la taille des entreprises

Effectif salarié de l'entreprise	Entreprises		Effectif total Salarié et non salarié		Répartition de l'effectif total	
	En nombre	en %	En nombre	en %	non salarié	salarié
de 0 à 5	28 558	77,1	61 612	21,8	27 212	34 400
de 6 à 9	3 149	8,5	24 025	8,5	1 288	22 737
de 10 à 19	2 513	6,8	34 705	12,3	662	34 043
de 20 à 49	2 088	5,6	64 881	23,0	279	64 602
de 50 à 99	457	1,2	31 603	11,2	24	31 579
de 100 à 199	177	0,5	24 192	8,6	115	24 077
200 et plus	95	0,3	41 674	14,7	432	41 242
TOTAL	37 037	100,0	282 692	100,0	30 012	252 680
Total 1989	36 187		273 991		29 751	244 160

Effectif salarié de l'entreprise	Chiffre d'affaires net (hors taxes)			Répartition du C.A. net (hors taxes, en MF.)		C.A. net hors sous traitance	
	en Millions de F.	en %	milliers de F. par personne occupée	recettes des activités de transport et d'auxiliaires	recettes des autres activités	en Millions de F.	en milliers de F. par pers. occupée
de 0 à 5	22 072,9	16,2	358,3	21 173,6	899,3	/	/
de 6 à 9	11 690,1	8,6	486,5	11 165,4	524,8	10 824,1	450,5
de 10 à 19	17 439,1	12,8	502,5	16 440,1	999,0	15 253,1	439,5
de 20 à 49	33 047,0	24,3	509,3	30 806,3	2 240,7	28 197,2	434,6
de 50 à 99	17 140,3	12,6	542,4	16 234,5	905,9	13 784,1	436,2
de 100 à 199	12 711,9	9,3	525,5	11 766,6	945,3	10 326,6	426,9
200 et plus	22 042,1	16,2	528,9	21 052,7	989,4	16 952,6	406,8
TOTAL	136 143,4	100,0	481,6	128 639,1	7 504,3	(a) 95 337,8	(a) 431,2
Total 1989	125 326,5		457,4	118 314,3	7 012,1	88 082,8	418,2

Effectif salarié de l'entreprise	Investissements totaux			Répartition des investissements en Millions de francs	
	en Millions de francs	en %	milliers de F. par personne occupée	Matériel de transport	Autres investissements
de 0 à 5	2 042,7	16,9	33,2	1 829,7	213,0
de 6 à 9	946,0	7,8	39,4	811,7	134,3
de 10 à 19	2 037,7	16,8	58,7	1 831,1	206,6
de 20 à 49	2 911,0	24,0	44,9	2 363,0	548,0
de 50 à 99	1 396,9	11,5	44,2	1 070,6	326,2
de 100 à 199	919,3	7,6	38,0	749,6	169,7
200 et plus	1 857,3	15,3	44,6	1 408,1	449,2
TOTAL	12 110,9	100,0	42,8	10 064,0	2 046,9
Total 1989	13 292,8		48,5	11 238,3	2 054,5

(a) : Total partiel ; ne concerne que les entreprises de plus de 5 salariés.

Tableau 11

Données principales sur les entreprises du secteur selon la taille des entreprises

Effectif salarié de l'entreprise	Entreprises		Effectif total Salarié et non salarié		Répartition de l'effectif total	
	En nombre	en %	En nombre	en %	non salarié	salarié
de 0 à 5	7 759	68,0	19 436	14,9	7 341	12 095
de 6 à 9	1 117	9,8	8 558	6,5	474	8 084
de 10 à 19	1 046	9,2	14 643	11,2	237	14 406
de 20 à 49	1 067	9,4	33 163	25,4	120	33 043
de 50 à 99	264	2,3	18 575	14,2	17	18 558
de 100 à 199	98	0,9	13 374	10,2	4	13 370
200 et plus	52	0,5	22 997	17,6	431	22 566
TOTAL	11 403	100,0	130 746	100,0	8 624	122 122
Total 1989	11 263		123 831		8 357	115 420

Effectif salarié de l'entreprise	Chiffre d'affaires net (hors taxes)			Répartition du C.A. net (hors taxes, en MF.)		C.A. net hors sous traitance	
	en Millions de F.	en %	milliers de F. par personne occupée	recettes des activités de transport et d'auxiliaires	recettes des autres activités	en Millions de F.	en milliers de F. par pers. occupée
de 0 à 5	8 442,3	11,9	434,4	8 346,2	96,1	/	/
de 6 à 9	4 809,7	6,8	562,0	4 682,6	127,1	4 419,8	516,5
de 10 à 19	8 005,7	11,3	546,7	7 732,3	273,3	6 886,4	470,3
de 20 à 49	18 746,8	26,5	565,3	17 572,1	1 174,7	15 921,0	480,1
de 50 à 99	10 604,5	15,0	570,9	10 195,6	408,9	8 481,9	456,6
de 100 à 199	7 686,4	10,8	574,7	7 155,5	530,9	6 098,9	456,0
200 et plus	12 571,3	17,7	546,7	11 940,3	631,0	9 385,8	408,1
TOTAL	70 866,8	100,0	542,0	67 624,7	3 242,1	(a) 51 193,9	(a) 459,9
Total 1989	62 730,9		506,6	59 946,3	2 784,6	46 198,5	418,8

Effectif salarié de l'entreprise	Investissements totaux			Répartition des investissements en Millions de francs	
	en Millions de francs	en %	milliers de F. par personne occupée	Matériel de transport	Autres investissements
de 0 à 5	766,3	14,3	39,4	668,6	97,7
de 6 à 9	374,7	7,0	43,8	335,7	39,0
de 10 à 19	552,1	10,3	37,7	492,9	59,2
de 20 à 49	1 477,2	27,6	44,5	1 210,8	266,5
de 50 à 99	775,9	14,5	41,8	615,2	160,7
de 100 à 199	553,7	10,3	41,4	455,4	98,3
200 et plus	857,1	16,0	37,3	600,7	256,4
TOTAL	5 357,2	100,0	41,0	4 379,3	977,8
Total 1989	5 964,8		48,2	4 537,3	1 427,5

(a) : Total partiel ; ne concerne que les entreprises de plus de 5 salariés.

Tableau 12

Données principales sur les entreprises du secteur selon la taille des entreprises

Effectif salarié de l'entreprise	Entreprises		Effectif total Salarié et non salarié		Répartition de l'effectif total	
	En nombre	en %	En nombre	en %	non salarié	salarié
de 0 à 5	18 279	83,8	36 098	31,3	17 643	18 455
de 6 à 9	1 494	6,8	11 298	9,8	603	10 695
de 10 à 19	1 095	5,0	15 160	13,1	366	14 794
de 20 à 49	722	3,3	22 288	19,3	125	22 163
de 50 à 99	141	0,6	9 583	8,3	3	9 580
de 100 à 199	54	0,2	7 232	6,3	1	7 231
200 et plus	32	0,1	13 731	11,9	1	13 730
TOTAL	21 817	100,0	115 390	100,0	18 742	96 648
Total 1989	21 362		114 713		19 004	95 709

Effectif salarié de l'entreprise	Chiffre d'affaires net (hors taxes)			Répartition du C.A. net (hors taxes, en MF.)		C.A. net hors sous traitance	
	en Millions de F.	en %	milliers de F. par personne occupée	recettes des activités de transport et d'auxiliaires	recettes des autres activités	en Millions de F.	en milliers de F. par pers. occupée
de 0 à 5	11 779,0	24,4	326,3	11 104,6	674,4	/	/
de 6 à 9	5 062,3	10,5	448,0	4 746,1	316,2	4 715,1	417,3
de 10 à 19	6 804,1	14,1	448,8	6 443,6	360,5	5 952,2	392,6
de 20 à 49	9 794,3	20,3	439,4	9 017,7	776,6	8 327,5	373,6
de 50 à 99	4 920,7	10,2	513,5	4 601,4	319,3	3 812,9	397,9
de 100 à 199	3 399,0	7,0	470,0	3 051,8	347,2	2 728,3	377,3
200 et plus	6 465,9	13,4	470,9	6 206,7	259,3	4 717,0	343,5
TOTAL	48 225,2	100,0	417,9	45 171,9	3 053,3	(a) 30 253,0	(a) 381,5
Total 1989	46 577,0		399,0	43 405,0	3 172,6	28 715,4	362,1

Effectif salarié de l'entreprise	Investissements totaux			Répartition des investissements en Millions de francs	
	en Millions de francs	en %	milliers de F. par personne occupée	Matériel de transport	Autres investissements
de 0 à 5	1 002,3	30,4	27,8	909,9	92,4
de 6 à 9	313,8	9,5	27,8	241,5	72,3
de 10 à 19	450,5	13,6	29,7	344,6	105,9
de 20 à 49	709,6	21,5	31,8	526,0	183,5
de 50 à 99	386,5	11,7	40,3	265,4	121,1
de 100 à 199	197,0	6,0	27,2	146,1	50,9
200 et plus	242,1	7,3	17,6	137,3	104,9
TOTAL	3 301,7	100,0	28,6	2 570,7	731,0
Total 1989	3 863,0		33,7	2 950,5	912,5

(a) : Total partiel ; ne concerne que les entreprises de plus de 5 salariés.

Tableau 13

Données principales sur les entreprises du secteur selon la taille des entreprises

Effectif salarié de l'entreprise	Entreprises		Effectif total Salarié et non salarié		Répartition de l'effectif total	
	En nombre	en %	En nombre	en %	non salarié	salarié
de 0 à 5	840	56,1	2 774	21,6	751	2 023
de 6 à 9	315	21,0	2 473	19,2	143	2 330
de 10 à 19	194	13,0	2 624	20,4	28	2 596
de 20 à 49	138	9,2	4 066	31,6	12	4 054
de 50 à 99	8	0,5	535	4,2	—	535
de 100 à 199	3	0,2	381	3,0	110	271
200 et plus	—	—	—	—	—	—
TOTAL	1 498	100,0	12 853	100,0	1 044	11 809
Total 1989	1 348		12 448		894	11 554

Effectif salarié de l'entreprise	Chiffre d'affaires net (hors taxes)			Répartition du C.A. net (hors taxes, en MF.)		C.A. net hors sous traitance	
	en Millions de F.	en %	milliers de F. par personne occupée	recettes des activités de transport et d'auxiliaires	recettes des autres activités	en Millions de F.	en milliers de F. par pers. occupée
de 0 à 5	654,8	14,8	236,0	596,4	58,4	/	/
de 6 à 9	881,0	20,0	356,1	860,4	20,6	809,5	327,2
de 10 à 19	890,1	20,2	339,1	870,6	19,5	793,2	302,2
de 20 à 49	1 656,7	37,5	407,4	1 587,8	68,8	1 352,1	332,5
de 50 à 99	200,0	4,5	373,8	200,0	—	154,7	289,2
de 100 à 199	133,0	3,0	349,1	133,0	—	117,5	308,4
200 et plus	—	—	—	—	—	—	—
TOTAL	4 415,6	100,0	343,5	4 248,2	167,3	(a) 3 227,0	(a) 320,1
Total 1989	4 228,4		339,7	4 037,6	190,8	3 075,8	317,9

Effectif salarié de l'entreprise	Investissements totaux			Répartition des investissements en Millions de francs	
	en Millions de francs	en %	milliers de F. par personne occupée	Matériel de transport	Autres investissements
de 0 à 5	50,3	23,7	18,1	37,0	13,4
de 6 à 9	44,1	20,8	17,8	31,9	12,2
de 10 à 19	43,3	20,4	16,5	31,3	11,9
de 20 à 49	66,1	31,1	16,3	34,0	32,1
de 50 à 99	5,5	2,6	10,2	2,6	2,9
de 100 à 199	3,1	1,4	8,1	2,2	0,9
200 et plus	—	—	—	—	—
TOTAL	212,3	100,0	16,5	138,9	73,4
Total 1989	219,5		17,6	122,5	97,0

(a) : Total partiel ; ne concerne que les entreprises de plus de 5 salariés.

Tableau 14

Données principales sur les entreprises du secteur selon la taille des entreprises

Effectif salarié de l'entreprise	Entreprises		Effectif total Salarié et non salarié		Répartition de l'effectif total	
	En nombre	en %	En nombre	en %	non salarié	salarié
de 0 à 5	1 680	72,4	3 304	13,9	1 477	1 827
de 6 à 9	223	9,6	1 696	7,2	68	1 628
de 10 à 19	178	7,7	2 278	9,6	31	2 247
de 20 à 49	161	6,9	5 364	22,6	22	5 342
de 50 à 99	44	1,9	2 910	12,3	4	2 906
de 100 à 199	22	0,9	3 205	13,5	—	3 205
200 et plus	11	0,5	4 946	20,9	—	4 946
TOTAL	2 319	100,0	23 703	100,0	1 602	22 101
Total 1989	2 214		22 999		1 522	21 477

Effectif salarié de l'entreprise	Chiffre d'affaires net (hors taxes)			Répartition du C.A. net (hors taxes, en MF.)		C.A. net hors sous traitance	
	en Millions de F.	en %	milliers de F. par personne occupée	recettes des activités de transport et d'auxiliaires	recettes des autres activités	en Millions de F.	en milliers de F. par pers. occupée
de 0 à 5	1 196,9	9,5	362,2	1 126,4	70,4	/	/
de 6 à 9	937,1	7,4	551,9	876,3	60,9	879,6	518,0
de 10 à 19	1 739,3	13,8	763,5	1 393,5	345,7	1 621,3	711,7
de 20 à 49	2 849,2	22,5	531,2	2 628,6	220,6	2 596,6	484,1
de 50 à 99	1 415,1	11,2	486,3	1 237,4	177,7	1 334,6	458,6
de 100 à 199	1 493,5	11,8	466,0	1 426,3	67,2	1 381,9	431,2
200 et plus	3 004,8	23,8	607,5	2 905,8	99,0	2 849,8	576,2
TOTAL	12 635,8	100,0	533,0	11 594,3	1 041,6	(a) 10 663,9	(a) 522,7
Total 1989	11 789,6		512,6	10 925,5	864,6	10 093,0	512,5

Effectif salarié de l'entreprise	Investissements totaux			Répartition des investissements en Millions de francs	
	en Millions de francs	en %	milliers de F. par personne occupée	Matériel de transport	Autres investissements
de 0 à 5	223,7	6,9	67,7	214,2	9,5
de 6 à 9	213,4	6,6	125,7	202,7	10,7
de 10 à 19	991,8	30,6	435,4	962,2	29,6
de 20 à 49	658,1	20,3	122,7	592,2	65,9
de 50 à 99	229,0	7,1	78,7	187,5	41,5
de 100 à 199	165,6	5,1	51,7	146,0	19,6
200 et plus	758,0	23,4	153,3	670,1	87,9
TOTAL	3 239,7	100,0	136,7	2 974,9	264,8
Total 1989	3 245,5		141,1	2 906,1	339,4

(a) : Total partiel ; ne concerne que les entreprises de plus de 5 salariés.

Tableau 20

Données succinctes sur les entreprises employant de 0 à 5 salariés

Effectif salarié de l'entreprise	Entreprises		Effectif total salarié et non salarié	
	en nombre	en %	en nombre	en %
0 salarié	13 677	47,9	14 689	23,8
1 à 2 salariés	9 850	34,5	22 584	36,7
3 à 5 salariés	5 031	17,6	24 339	39,5
TOTAL	28 558	100,0	61 612	100,0
Total 1989	27 829		57 550	

Effectif salarié de l'entreprise	Chiffre d'affaires net (hors taxes)			Répartition du C.A. net (hors taxes) en Millions de F.	
	Millions de F.	en %	En milliers de F. par personne occupée	Act. de transport et d'auxiliaires	Recettes des autres activités
0 salarié	5 232,8	23,7	356,2	5 153,6	79,1
1 à 2 salariés	8 181,0	37,1	362,2	7 889,3	291,7
3 à 5 salariés	8 659,1	39,2	355,8	8 130,7	528,5
TOTAL	22 072,9	100,0	358,3	21 173,6	899,3
Total 1989	20 456,9		355,5	19 768,9	688,0

Effectif salarié de l'entreprise	Investissements totaux			Répartition des investissements en Millions de F.		
	Millions de F.	en %	en milliers de F. par personne occupée	matériel de transport		autres investissements
				neuf	d'occasion	
0 salarié	569,9	27,9	38,8	343,4	190,3	36,2
1 à 2 salariés	773,2	37,9	34,2	338,9	365,5	68,8
3 à 5 salariés	699,6	34,2	28,7	359,9	231,7	108,0
TOTAL	2 042,7	100,0	33,2	1 042,2	787,5	213,0
Total 1989	2 138,2		37,2	1 267,1	713,1	158,1

Effectif salarié de l'entreprise	Répartition de l'effectif total employé		Rémunérations		
	Effectif non salarié	Effectif salarié	En Millions de F.	en %	En milliers de F. par salarié
0 salarié	14 689	—	6,1	0,2	—
1 à 2 salariés	9 004	13 580	1 060,7	37,3	78,1
3 à 5 salariés	3 519	20 820	1 778,8	62,5	85,4
TOTAL	27 212	34 400	2 845,7	100,0	82,7
Total 1989	26 820	30 730	2 514,8		81,8

Tableau 30*

Répartition des recettes de transport et d'auxiliaires par taille d'entreprise et par activité

Effectif salarié de l'entreprise	Entreprises		Chiffre d'affaires net en MF	Recettes des activités de transport et d'auxiliaires	
	En nombre	En %		en MF	En %
de 6 à 9	3 149	37,1	11 690,1	11 165,4	10,4
de 10 à 19	2 513	29,6	17 439,1	16 440,1	15,3
de 20 à 49	2 088	24,6	33 047,0	30 806,3	28,7
de 50 à 99	457	5,4	17 140,3	16 234,5	15,1
de 100 à 199	177	2,1	12 711,9	11 766,6	10,9
200 et plus	95	1,1	22 042,1	21 052,7	19,6
TOTAL	8 479	100,0	114 070,5	107 465,5	100,0
Total 1989	8 358		104 869,5	98 545,4	

Activités de transport et d'auxiliaires exercées par les entreprises	Recettes pour cette activité	Part dans l'ensemble
Transports routiers de marchandises zone longue	49 715,7	43,6
Transports routiers de marchandises zone courte	31 645,9	27,7
Messagerie	5 144,9	4,5
Déménagement	3 871,1	3,4
Location de véhicules industriels	11 300,8	9,9
Transports de voyageurs	200,2	0,2
Activité d'auxiliaires de transports terrestres	5 288,2	4,6
Autres activités de transport et d'auxiliaires	298,7	0,3
Ensemble des activités de transport et d'auxiliaires	107 465,5	94,2
Autres activités	6 605,0	5,8
ENSEMBLE DES ACTIVITÉS	114 070,5	100,0
Total 1989	104 869,5	

Recettes non soumises à TVA pour quelques activités significatives

Transports routiers de marchandises zone longue	13 589,4
Transports routiers de marchandises zone courte	2 398,0
Déménagement	343,0
Transports de voyageurs	6,4
Activité d'auxiliaires de transports terrestres	964,4

* voir page 37

Tableau 31*

Répartition des recettes de transport et d'auxiliaires par taille d'entreprise et par activité

Effectif salarié de l'entreprise	Entreprises		Chiffre d'affaires net en MF	Recettes des activités de transport et d'auxiliaires	
	En nombre	En %		en MF	En %
de 6 à 9	1 117	30,7	4 809,7	4 682,6	7,9
de 10 à 19	1 046	28,7	8 005,7	7 732,3	13,0
de 20 à 49	1 067	29,3	18 746,8	17 572,1	29,6
de 50 à 99	264	7,2	10 604,5	10 195,6	17,2
de 100 à 199	98	2,7	7 686,4	7 155,5	12,1
200 et plus	52	1,4	12 571,3	11 940,3	20,1
TOTAL	3 644	100,0	62 424,5	59 278,5	100,0
Total 1989	3 671		55 836,3	53 131,6	

Activités de transport et d'auxiliaires exercées par les entreprises	Recettes pour cette activité	Part dans l'ensemble
Transports routiers de marchandises zone longue	46 279,9	74,1
Transports routiers de marchandises zone courte	4 268,4	6,8
Messagerie	3 209,5	5,1
Déménagement	188,6	0,3
Location de véhicules industriels	1 746,8	2,8
Transports de voyageurs	81,3	0,1
Activité d'auxiliaires de transports terrestres	3 344,8	5,4
Autres activités de transport et d'auxiliaires	159,2	0,3
Ensemble des activités de transport et d'auxiliaires	59 278,5	95,0
Autres activités	3 146,0	5,0
ENSEMBLE DES ACTIVITÉS	62 424,5	100,0
Total 1989	55 836,3	

Recettes non soumises à TVA pour quelques activités significatives

Transports routiers de marchandises zone longue	12 791,7
Transports routiers de marchandises zone courte	253,7
Déménagement	13,5
Transports de voyageurs	4,2
Activité d'auxiliaires de transports terrestres	819,8

* voir page 37

Tableau 32*

Répartition des recettes de transport et d'auxiliaires par taille d'entreprise et par activité

Effectif salarié de l'entreprise	Entreprises		Chiffre d'affaires net en MF	Recettes des activités de transport et d'auxiliaires	
	En nombre	En %		en MF	En %
de 6 à 9	1 494	42,2	5 062,3	4 746,1	13,9
de 10 à 19	1 095	30,9	6 804,1	6 443,6	18,9
de 20 à 49	722	20,4	9 794,3	9 017,7	26,5
de 50 à 99	141	4,0	4 920,7	4 601,4	13,5
de 100 à 199	54	1,5	3 399,0	3 051,8	9,0
200 et plus	32	0,9	6 465,9	6 206,7	18,2
TOTAL	3 538	100,0	36 446,3	34 067,3	100,0
Total 1989	3 389		34 638,3	32 007,0	

Activités de transport et d'auxiliaires exercées par les entreprises	Recettes pour cette activité	Part dans l'ensemble
Transports routiers de marchandises zone longue	2 579,1	7,1
Transports routiers de marchandises zone courte	26 735,0	73,4
Messagerie	1 864,4	5,1
Déménagement	274,5	0,8
Location de véhicules industriels	833,8	2,3
Transports de voyageurs	95,9	0,3
Activité d'auxiliaires de transports terrestres	1 610,5	4,4
Autres activités de transport et d'auxiliaires	74,2	0,2
Ensemble des activités de transport et d'auxiliaires	34 067,3	93,5
Autres activités	2 378,9	6,5
ENSEMBLE DES ACTIVITÉS	36 446,3	100,0
Total 1989	34 638,3	

Recettes non soumises à TVA pour quelques activités significatives

Transports routiers de marchandises zone longue	580,4
Transports routiers de marchandises zone courte	2 126,4
Déménagement	14,0
Transports de voyageurs	1,0
Activité d'auxiliaires de transports terrestres	122,2

* voir page 37

Tableau 33*

Répartition des recettes de transport et d'auxiliaires par taille d'entreprise et par activité

Effectif salarié de l'entreprise	Entreprises		Chiffre d'affaires net en MF	Recettes des activités de transport et d'auxiliaires	
	En nombre	En %		en MF	En %
de 6 à 9	315	47,9	881,0	860,4	23,6
de 10 à 19	194	29,5	890,1	870,6	23,8
de 20 à 49	138	21,0	1 656,7	1 587,8	43,5
de 50 à 99	8	1,2	200,0	200,0	5,5
de 100 à 199	3	0,5	133,0	133,0	3,6
200 et plus	—	—	—	—	—
TOTAL	658	100,0	3 760,8	3 651,8	100,0
Total 1989	649		3 611,8	3 452,4	

Activités de transport et d'auxiliaires exercées par les entreprises	Recettes pour cette activité	Part dans l'ensemble
Transports routiers de marchandises zone longue	89,8	2,4
Transports routiers de marchandises zone courte	93,3	2,5
Messagerie	26,3	0,7
Déménagement	3 323,1	88,4
Location de véhicules industriels	29,7	0,8
Transports de voyageurs	6,5	0,2
Activité d'auxiliaires de transports terrestres	38,3	1,0
Autres activités de transport et d'auxiliaires	44,9	1,2
Ensemble des activités de transport et d'auxiliaires	3 651,8	97,1
Autres activités	108,9	2,9
ENSEMBLE DES ACTIVITÉS	3 760,8	100,0
Total 1989	3 611,8	

Recettes non soumises à TVA pour quelques activités significatives

Transports routiers de marchandises zone longue	9,7
Transports routiers de marchandises zone courte	3,3
Déménagement	310,9
Transports de voyageurs	1,2
Activité d'auxiliaires de transports terrestres	5,6

* voir page 37

Tableau 34*

Répartition des recettes de transport et d'auxiliaires par taille d'entreprise et par activité

Effectif salarié de l'entreprise	Entreprises		Chiffre d'affaires net en MF	Recettes des activités de transport et d'auxiliaires	
	En nombre	En %		en MF	En %
de 6 à 9	223	34,9	937,1	876,3	8,4
de 10 à 19	178	27,9	1 739,3	1 393,5	13,3
de 20 à 49	161	25,2	2 849,2	2 628,6	25,1
de 50 à 99	44	6,9	1 415,1	1 237,4	11,8
de 100 à 199	22	3,4	1 493,5	1 426,3	13,6
200 et plus	11	1,7	3 004,8	2 905,8	27,8
TOTAL	639	100,0	11 439,0	10 467,9	100,0
Total 1989	649		10 783,1	9 954,4	

Activités de transport et d'auxiliaires exercées par les entreprises	Recettes pour cette activité	Part dans l'ensemble
Transports routiers de marchandises zone longue	766,9	6,7
Transports routiers de marchandises zone courte	549,3	4,8
Messagerie	44,8	0,4
Déménagement	84,9	0,7
Location de véhicules industriels	8 690,5	76,0
Transports de voyageurs	16,5	0,1
Activité d'auxiliaires de transports terrestres	294,7	2,6
Autres activités de transport et d'auxiliaires	20,4	0,2
Ensemble des activités de transport et d'auxiliaires	10 467,9	91,5
Autres activités	971,1	8,5
ENSEMBLE DES ACTIVITÉS	11 439,0	100,0
Total 1989	10 783,1	

Recettes non soumises à TVA pour quelques activités significatives

Transports routiers de marchandises zone longue	207,6
Transports routiers de marchandises zone courte	14,6
Déménagement	4,5
Transports de voyageurs	—
Activité d'auxiliaires de transports terrestres	16,7

* voir page 37

Tableau 40*

Compte global de résultats du secteur

Compte de charges	Millions de F.
Achats de marchandises	2 565,1
Variations de stocks sur marchandises	9,2
Achats de matières premières et approvisionnements	15 988,0
Variations de stocks sur matières premières	-69,7
Autres achats et charges externes	47 231,7
Impôts, taxes et versements assimilés	3 019,3
Salaires et traitements	23 991,1
Charges sociales	10 586,3
Dotations sur immobilisations (amortissements)	7 775,5
Dotations sur immobilisations (provisions)	68,8
Dotations sur actifs circulants (provisions)	423,5
Dotations pour risques et charges (provisions)	321,5
Autres charges	733,9
Total des charges d'exploitation	112 644,3
Quotes-parts de résultats sur opérations faites en commun	138,5
Charges financières	2 429,8
Charges exceptionnelles	2 546,3
Participation des salariés aux fruits de l'expansion	92,8
Impôts sur les bénéfices	1 000,8
TOTAL DES CHARGES	118 852,5
Résultat net	1 204,4
Total des charges 1989	109 036,4
Résultat net 1989	1 395,0

Dont

Achats de carburants	12 626,4
Sous-traitance générale, achats d'études et de prestations	18 732,7
Redevance de crédit-bail sur matériel de transport	3 345,4
Location de matériel de transport	2 341,6
Entretien de matériel de transport	3 677,1
Assurances véhicules et marchandises	3 213,9

Compte de produits	Millions de F.
Chiffre d'affaires net	114 070,5
Production stockée	32,3
Production immobilisée	57,9
Subventions d'exploitation	40,3
Reprises sur amortissements, transferts de charges	1 173,2
Autres produits	793,9
Total des produits d'exploitation	116 168,1
Quotes-parts de résultats sur opérations faites en commun	4,5
Produits financiers	399,2
Produits exceptionnels	3 485,2
TOTAL DES PRODUITS	120 057,0
Total des produits 1989	110 427,9

* voir page 37

Tableau 41*

Compte global de résultats du secteur

Compte de charges	Millions de F.
Achats de marchandises	1 560,6
Variations de stocks sur marchandises	13,6
Achats de matières premières et approvisionnements	9 832,6
Variations de stocks sur matières premières	-29,2
Autres achats et charges externes	26 966,1
Impôts, taxes et versements assimilés	1 592,7
Salaires et traitements	12 058,9
Charges sociales	5 323,3
Dotations sur immobilisations (amortissements)	3 843,1
Dotations sur immobilisations (provisions)	49,5
Dotations sur actifs circulants (provisions)	203,1
Dotations pour risques et charges (provisions)	121,5
Autres charges	262,1
Total des charges d'exploitation	61 797,8
Quotes-parts de résultats sur opérations faites en commun	88,4
Charges financières	1 362,2
Charges exceptionnelles	1 369,3
Participation des salariés aux fruits de l'expansion	47,7
Impôts sur les bénéfices	469,1
TOTAL DES CHARGES	65 134,6
Résultat net	343,3
Total des charges 1989	58 277,2
Résultat net 1989	362,8

Dont

Achats de carburants	7 959,7
Sous-traitance générale, achats d'études et de prestations	11 230,6
Redevance de crédit-bail sur matériel de transport	1 885,6
Location de matériel de transport	1 103,7
Entretien de matériel de transport	1 903,5
Assurances véhicules et marchandises	1 739,4

Compte de produits	Millions de F.
Chiffre d'affaires net	62 424,5
Production stockée	2,1
Production immobilisée	27,8
Subventions d'exploitation	13,9
Reprises sur amortissements, transferts de charges	589,6
Autres produits	344,2
Total des produits d'exploitation	63 402,0
Quotes-parts de résultats sur opérations faites en commun	2,4
Produits financiers	220,2
Produits exceptionnels	1 853,3
TOTAL DES PRODUITS	65 477,9
Total des produits 1989	58 640,1

* voir page 37

Tableau 42*

Compte global de résultats du secteur

Compte de charges	Millions de F.
Achats de marchandises	776,1
Variations de stocks sur marchandises	0,2
Achats de matières premières et approvisionnements	4 516,1
Variations de stocks sur matières premières	-27,2
Autres achats et charges externes	14 967,9
Impôts, taxes et versements assimilés	978,1
Salaires et traitements	8 533,7
Charges sociales	3 760,8
Dotations sur immobilisations (amortissements)	1 850,2
Dotations sur immobilisations (provisions)	14,8
Dotations sur actifs circulants (provisions)	129,7
Dotations pour risques et charges (provisions)	101,2
Autres charges	169,3
Total des charges d'exploitation	35 771,0
Quotes-parts de résultats sur opérations faites en commun	6,9
Charges financières	600,4
Charges exceptionnelles	509,3
Participation des salariés aux fruits de l'expansion	34,5
Impôts sur les bénéfices	363,2
TOTAL DES CHARGES	37 285,4
Résultat net	610,3
Total des charges 1989	35 288,3
Résultat net 1989	688,3

Dont

Achats de carburants	3 500,5
Sous-traitance générale, achats d'études et de prestations	6 193,2
Redevance de crédit-bail sur matériel de transport	1 058,9
Location de matériel de transport	987,1
Entretien de matériel de transport	1 189,5
Assurances véhicules et marchandises	951,1

Compte de produits	Millions de F.
Chiffre d'affaires net	36 446,3
Production stockée	31,4
Production immobilisée	7,7
Subventions d'exploitation	22,0
Reprises sur amortissements, transferts de charges	336,8
Autres produits	147,1
Total des produits d'exploitation	36 991,3
Quotes-parts de résultats sur opérations faites en commun	1,4
Produits financiers	118,0
Produits exceptionnels	785,0
TOTAL DES PRODUITS	37 895,6
Total des produits 1989	35 979,1

* voir page 37

Tableau 43*

Compte global de résultats du secteur

Compte de charges	Millions de F.
Achats de marchandises	41,6
Variations de stocks sur marchandises	-0,9
Achats de matières premières et approvisionnements	246,9
Variations de stocks sur matières premières	-2,3
Autres achats et charges externes	1 552,3
Impôts, taxes et versements assimilés	96,7
Salaires et traitements	1 064,2
Charges sociales	474,0
Dotations sur immobilisations (amortissements)	127,7
Dotations sur immobilisations (provisions)	1,6
Dotations sur actifs circulants (provisions)	26,6
Dotations pour risques et charges (provisions)	16,0
Autres charges	20,6
Total des charges d'exploitation	3 665,0
Quotes-parts de résultats sur opérations faites en commun	—
Charges financières	58,4
Charges exceptionnelles	58,5
Participation des salariés aux fruits de l'expansion	0,7
Impôts sur les bénéfices	22,7
TOTAL DES CHARGES	3 805,2
Résultat net	80,6
Total des charges 1989	3 611,8
Résultat net 1989	93,0

Dont

Achats de carburants	179,3
Sous-traitance générale, achats d'études et de prestations	533,7
Redevance de crédit-bail sur matériel de transport	53,9
Location de matériel de transport	62,0
Entretien de matériel de transport	98,6
Assurances véhicules et marchandises	121,9

Compte de produits	Millions de F.
Chiffre d'affaires net	3 760,8
Production stockée	-1,1
Production immobilisée	3,2
Subventions d'exploitation	1,7
Reprises sur amortissements, transferts de charges	40,8
Autres produits	14,7
Total des produits d'exploitation	3 820,1
Quotes-parts de résultats sur opérations faites en commun	0,1
Produits financiers	10,6
Produits exceptionnels	55,1
TOTAL DES PRODUITS	3 885,9
Total des produits 1989	3 792,5

* voir page 37

Tableau 44*

Compte global de résultats du secteur

Compte de charges	Millions de F.
Achats de marchandises	186,9
Variations de stocks sur marchandises	-3,6
Achats de matières premières et approvisionnements	1 392,3
Variations de stocks sur matières premières	-10,9
Autres achats et charges externes	3 745,3
Impôts, taxes et versements assimilés	351,8
Salaires et traitements	2 334,3
Charges sociales	1 028,3
Dotations sur immobilisations (amortissements)	1 954,5
Dotations sur immobilisations (provisions)	2,9
Dotations sur actifs circulants (provisions)	64,0
Dotations pour risques et charges (provisions)	82,8
Autres charges	281,9
Total des charges d'exploitation	11 410,5
Quotes-parts de résultats sur opérations faites en commun	43,1
Charges financières	408,8
Charges exceptionnelles	609,2
Participation des salariés aux fruits de l'expansion	9,9
Impôts sur les bénéfices	145,8
TOTAL DES CHARGES	12 627,4
Résultat net	170,2
Total des charges 1989	10 777,2
Résultat net 1989	250,8

Dont

Achats de carburants	987,0
Sous-traitance générale, achats d'études et de prestations	775,1
Redevance de crédit-bail sur matériel de transport	346,9
Location de matériel de transport	188,8
Entretien de matériel de transport	485,5
Assurances véhicules et marchandises	401,6

Compte de produits	Millions de F.
Chiffre d'affaires net	11 439,0
Production stockée	-0,1
Production immobilisée	19,2
Subventions d'exploitation	2,7
Reprises sur amortissements, transferts de charges	206,1
Autres produits	287,9
Total des produits d'exploitation	11 954,7
Quotes-parts de résultats sur opérations faites en commun	0,6
Produits financiers	50,4
Produits exceptionnels	791,8
TOTAL DES PRODUITS	12 797,6
Total des produits 1989	10 486,4

* voir page 37

Tableau 50A*

Détermination des principaux soldes comptables

Valeur ajoutée hors taxes (VAHT)

En Millions de francs

Achats de marchandises nets de variations de stocks	2 574,3	Chiffre d'affaires net	114 070,5
Achats de matières premières nets de variations de stocks	15 918,3	Production stockée	32,3
Autres achats et charges externes	47 231,7	Production immobilisée	57,9
Solde : VAHT	48 436,3		
TOTAL	114 160,7	TOTAL	114 160,7
VAHT 1989	45 566,9		

Valeur ajoutée brute au coût des facteurs (VABCF)

Impôts, taxes et versements assimilés	3 019,3	VAHT	48 436,3
Solde : VABCF	45 457,3	Subventions d'exploitation	40,3
TOTAL	48 476,6	TOTAL	48 476,6
VABCF 1989	42 842,2		

Excédent brut d'exploitation (EBE)

Salaires et traitements	23 991,1	VABCF	45 457,3
Charges sociales	10 586,3		
Solde : EBE	10 879,9		
TOTAL	45 457,3	TOTAL	45 457,3
EBE 1989	10 563,6		

Profit brut courant avant impôt sur les bénéfices (PBCAI)

Autres charges	733,9	EBE	10 879,9
Quotes-parts de résultats sur opérations faites en commun	138,5	Autres produits	793,9
Charges financières	2 429,8	Quotes-parts de résultats sur opérations faites en commun	4,5
Solde : PBCAI	8 775,2	Produits financiers	399,2
TOTAL	12 077,4	TOTAL	12 077,4
PBCAI 1989	8 706,8		

Résultat net

Amortissements	7 775,5	PBCAI	8 775,2
Provisions	813,8	Reprises sur amortissements,	
Charges exceptionnelles	2 546,3	transferts de charges	1 173,2
Participation des salariés aux fruits de l'expansion	92,8	Produits exceptionnels	3 485,2
Impôts sur les bénéfices	1 000,8		
Solde : Résultat net	1 204,4		
TOTAL	13 433,6	TOTAL	13 433,6
Résultat net 1989	1 395,0		

* voir page 37

Tableau 50B*

Valeur ajoutée brute au coût des facteurs
Excédent brut d'exploitation, selon la taille des entreprises

Effectif salarié de l'entreprise	Valeur ajoutée brute au coût des facteurs (VABCF)			Excédent brut d'exploitation (EBE)		
	Millions de F.	En %	milliers de F. par personne occupée	Millions de F.	En %	milliers de F. par personne occupée
de 6 à 9	4 855,2	10,7	202,1	1 171,1	10,8	48,7
de 10 à 19	7 179,5	15,8	206,9	1 859,2	17,1	53,6
de 20 à 49	13 216,5	29,1	203,7	3 115,1	28,6	48,0
de 50 à 99	6 568,3	14,4	207,8	1 559,7	14,3	49,4
de 100 à 199	4 848,7	10,7	200,4	1 052,6	9,7	43,5
200 et plus	8 789,2	19,3	210,9	2 122,1	19,5	50,9
TOTAL	45 457,3	100,0	205,6	10 879,9	100,0	49,2
Total 1989	42 842,2		197,9	10 563,6		48,8

Tableau 50C*

Principaux ratios de gestion selon la taille des entreprises
en %

Effectif salarié de l'entreprise	Frais de personnel	EBE	Frais financiers	Profit brut courant avant impôt	Dotations aux amortissements	Inves-tissements
	VABCF	VABCF	VABCF	VABCF	VABCF	VABCF
de 6 à 9	75,9	24,1	5,4	19,1	15,1	19,5
de 10 à 19	74,1	25,9	5,8	20,9	19,1	28,4
de 20 à 49	76,4	23,6	5,3	18,7	16,4	22,0
de 50 à 99	76,3	23,7	5,3	19,9	17,5	21,3
de 100 à 199	78,3	21,7	4,6	17,9	16,3	19,0
200 et plus	75,9	24,1	5,5	19,4	17,9	21,1
TOTAL	76,1	23,9	5,3	19,3	17,1	22,1
Total 1989	75,3	24,7	5,1	20,3	17,6	26,0

* voir page 37

Tableau 51A*

Détermination des principaux soldes comptables

Valeur ajoutée hors taxes (VAHT)

En Millions de francs

Achats de marchandises nets de variations de stocks	1 574,2	Chiffre d'affaires net	62 424,5
Achats de matières premières nets de variations de stocks	9 803,4	Production stockée	2,1
Autres achats et charges externes	26 966,1	Production immobilisée	27,8
Solde : VAHT	24 110,7		
TOTAL	62 454,4	TOTAL	62 454,4
VAHT 1989	22 093,3		

Valeur ajoutée brute au coût des facteurs (VABCF)

Impôts, taxes et versements assimilés	1 592,7	VAHT	24 110,7
Solde : VABCF	22 532,0	Subventions d'exploitation	13,9
TOTAL	24 124,6	TOTAL	24 124,6
VABCF 1989	20 676,3		

Excédent brut d'exploitation (EBE)

Salaires et traitements	12 058,9	VABCF	22 532,0
Charges sociales	5 323,3		
Solde : EBE	5 149,8		
TOTAL	22 532,0	TOTAL	22 532,0
EBE 1989	4 718,6		

Profit brut courant avant impôt sur les bénéfices (PBCAI)

Autres charges	262,1	EBE	5 149,8
Quotes-parts de résultats sur opérations faites en commun	88,4	Autres produits	344,2
Charges financières	1 362,2	Quotes-parts de résultats sur opérations faites en commun	2,4
Solde : PBCAI	4 003,8	Produits financiers	220,2
TOTAL	5 716,5	TOTAL	5 716,5
PBCAI 1989	3 738,6		

Résultat net

Amortissements	3 843,1	PBCAI	4 003,8
Provisions	374,2	Reprises sur amortissements, transferts de charges	589,6
Charges exceptionnelles	1 369,3	Produits exceptionnels	1 853,3
Participation des salariés aux fruits de l'expansion	47,7		
Impôts sur les bénéfices	469,1		
Solde : Résultat net	343,3		
TOTAL	6 446,7	TOTAL	6 446,7
Résultat net 1989	362,8		

* voir page 37

Tableau 51B*

Valeur ajoutée brute au coût des facteurs
Excédent brut d'exploitation, selon la taille des entreprises

Effectif salarié de l'entreprise	Valeur ajoutée brute au coût des facteurs (VABCF)			Excédent brut d'exploitation (EBE)		
	Millions de F.	En %	milliers de F. par personne occupée	Millions de F.	En %	milliers de F. par personne occupée
de 6 à 9	1 721,7	7,6	201,2	397,6	7,7	46,5
de 10 à 19	2 880,2	12,8	196,7	608,3	11,8	41,5
de 20 à 49	6 795,0	30,2	204,9	1 607,1	31,2	48,5
de 50 à 99	3 880,4	17,2	208,9	925,5	18,0	49,8
de 100 à 199	2 657,8	11,8	198,7	549,4	10,7	41,1
200 et plus	4 596,9	20,4	199,9	1 062,0	20,6	46,2
TOTAL	22 532,0	100,0	202,4	5 149,8	100,0	46,3
Total 1989	20 676,3		191,3	4 718,6		43,7

Tableau 51C*

Principaux ratios de gestion selon la taille des entreprises
en %

Effectif salarié de l'entreprise	Frais de personnel — VABCF	EBE — VABCF	Frais financiers — VABCF	Profit brut courant avant impôt — VABCF	Dotations aux amortissements — VABCF	Investissements — VABCF
de 6 à 9	76,9	23,1	6,3	17,2	16,5	21,8
de 10 à 19	78,9	21,1	5,9	15,3	16,2	19,2
de 20 à 49	76,3	23,7	5,6	18,6	17,1	21,7
de 50 à 99	76,1	23,9	5,8	19,5	18,2	20,0
de 100 à 199	79,3	20,7	5,5	17,5	18,3	20,8
200 et plus	76,9	23,1	7,2	17,0	15,9	18,6
TOTAL	77,1	22,9	6,0	17,8	17,1	20,4
Total 1989	77,2	22,8	5,7	18,1	17,4	25,6

* voir page 37

Tableau 52A*

Détermination des principaux soldes comptables

Valeur ajoutée hors taxes (VAHT)

En Millions de francs

Achats de marchandises nets de variations de stocks	776,3	Chiffre d'affaires net	36 446,3
Achats de matières premières nets de variations de stocks	4 488,9	Production stockée	31,4
Autres achats et charges externes	14 967,9	Production immobilisée	7,7
Solde : VAHT	16 252,2		
TOTAL	36 485,3	TOTAL	36 485,3
VAHT 1989	15 675,8		

Valeur ajoutée brute au coût des facteurs (VABCF)

Impôts, taxes et versements assimilés	978,1	VAHT	16 252,2
Solde : VABCF	15 296,1	Subventions d'exploitation	22,0
TOTAL	16 274,2	TOTAL	16 274,2
VABCF 1989	14 780,7		

Excédent brut d'exploitation (EBE)

Salaires et traitements	8 533,7	VABCF	15 296,1
Charges sociales	3 760,8		
Solde : EBE	3 001,6		
TOTAL	15 296,1	TOTAL	15 296,1
EBE 1989	3 080,1		

Profit brut courant avant impôt sur les bénéfices (PBCAI)

Autres charges	169,3	EBE	3 001,6
Quotes-parts de résultats sur opérations faites en commun	6,9	Autres produits	147,1
Charges financières	600,4	Quotes-parts de résultats sur opérations faites en commun	1,4
Solde : PBCAI	2 491,5	Produits financiers	118,0
TOTAL	3 268,1	TOTAL	3 268,1
PBCAI 1989	2 613,4		

Résultat net

Amortissements	1 850,2	PBCAI	2 491,5
Provisions	245,8	Reprises sur amortissements, transferts de charges	336,8
Charges exceptionnelles	509,3	Produits exceptionnels	785,0
Participation des salariés aux fruits de l'expansion	34,5		
Impôts sur les bénéfices	363,2		
Solde : Résultat net	610,3		
TOTAL	3 613,4	TOTAL	3 613,4
Résultat net 1989	688,3		

* voir page 37

Tableau 52B*

Valeur ajoutée brute au coût des facteurs
Excédent brut d'exploitation, selon la taille des entreprises

Effectif salarié de l'entreprise	Valeur ajoutée brute au coût des facteurs (VABCF)			Excédent brut d'exploitation (EBE)		
	Millions de F.	En %	milliers de F. par personne occupée	Millions de F.	En %	milliers de F. par personne occupée
de 6 à 9	2 216,5	14,5	196,2	500,4	16,7	44,3
de 10 à 19	2 880,9	18,8	190,0	581,0	19,4	38,3
de 20 à 49	4 228,9	27,6	189,7	823,9	27,4	37,0
de 50 à 99	1 970,6	12,9	205,6	464,4	15,5	48,5
de 100 à 199	1 417,0	9,3	195,9	291,4	9,7	40,3
200 et plus	2 582,1	16,9	188,1	340,5	11,3	24,8
TOTAL	15 296,1	100,0	192,9	3 001,6	100,0	37,9
Total 1989	14 780,7		188,4	3 080,1		39,3

Tableau 52C*

Principaux ratios de gestion selon la taille des entreprises
en %

Effectif salarié de l'entreprise	Frais de personnel	EBE	Frais financiers	Profit brut courant avant impôt	Dotations aux amortissements	Investissements
	VABCF	VABCF	VABCF	VABCF	VABCF	VABCF
de 6 à 9	77,4	22,6	5,0	18,2	13,3	14,2
de 10 à 19	79,8	20,2	4,2	16,7	12,9	15,6
de 20 à 49	80,5	19,5	4,0	16,0	12,3	16,8
de 50 à 99	76,4	23,6	4,3	20,4	14,7	19,6
de 100 à 199	79,4	20,6	3,6	16,9	12,6	13,9
200 et plus	86,8	13,2	2,5	11,3	7,7	9,4
TOTAL	80,4	19,6	3,9	16,3	12,1	15,0
Total 1989	79,2	20,8	3,9	17,7	12,6	17,9

* voir page 37

Tableau 53A *

Détermination des principaux soldes comptables

Valeur ajoutée hors taxes (VAHT)

En Millions de francs

Achats de marchandises nets de variations de stocks	40,6	Chiffre d'affaires net	3 760,8
Achats de matières premières nets de variations de stocks	244,6	Production stockée	-1,1
Autres achats et charges externes	1 552,3	Production immobilisée	3,2
Solde : VAHT	1 925,3		
TOTAL	3 762,9	TOTAL	3 762,9
VAHT 1989	1 812,9		

Valeur ajoutée brute au coût des facteurs (VABCF)

Impôts, taxes et versements assimilés	96,7	VAHT	1 925,3
Solde : VABCF	1 830,3	Subventions d'exploitation	1,7
TOTAL	1 927,1	TOTAL	1 927,1
VABCF 1989	1 720,3		

Excédent brut d'exploitation (EBE)

Salaires et traitements	1 064,2	VABCF	1 830,3
Charges sociales	474,0		
Solde : EBE	292,2		
TOTAL	1 830,3	TOTAL	1 830,3
EBE 1989	261,3		

Profit brut courant avant impôt sur les bénéfices (PBCAI)

Autres charges	20,6	EBE	292,2
Quotes-parts de résultats sur opérations faites en commun	—	Autres produits	14,7
Charges financières	58,4	Quotes-parts de résultats sur opérations faites en commun	0,1
Solde : PBCAI	238,5	Produits financiers	10,6
TOTAL	317,6	TOTAL	317,6
PBCAI 1989	222,8		

Résultat net

Amortissements	127,7	PBCAI	238,5
Provisions	44,2	Reprises sur amortissements,	
Charges exceptionnelles	58,5	transferts de charges	40,8
Participation des salariés aux fruits de l'expansion	0,7	Produits exceptionnels	55,1
Impôts sur les bénéfices	22,7		
Solde : Résultat net	80,6		
TOTAL	334,4	TOTAL	334,4
Résultat net 1989	93,0		

* voir page 37

Tableau 53B*

Valeur ajoutée brute au coût des facteurs
Excédent brut d'exploitation, selon la taille des entreprises

Effectif salarié de l'entreprise	Valeur ajoutée brute au coût des facteurs (VABCF)			Excédent brut d'exploitation (EBE)		
	Millions de F.	En %	milliers de F. par personne occupée	Millions de F.	En %	milliers de F. par personne occupée
de 6 à 9	468,3	25,6	189,3	96,8	33,1	39,1
de 10 à 19	438,7	24,0	167,1	56,2	19,2	21,4
de 20 à 49	745,7	40,7	183,4	105,5	36,1	25,9
de 50 à 99	96,5	5,3	180,3	12,7	4,3	23,7
de 100 à 199	81,1	4,4	213,0	21,1	7,2	55,4
200 et plus	—	—	—	—	—	—
TOTAL	1 830,3	100,0	181,6	292,2	100,0	29,0
Total 1989	1 720,3		174,1	261,3		26,4

Tableau 53C*

Principaux ratios de gestion selon la taille des entreprises
en %

Effectif salarié de l'entreprise	Frais de personnel — VABCF	EBE — VABCF	Frais financiers — VABCF	Profit brut courant avant impôt — VABCF	Dotations aux amortissements — VABCF	Investissements — VABCF
de 6 à 9	79,3	20,7	2,9	17,3	6,8	9,4
de 10 à 19	87,2	12,8	3,3	9,9	8,0	9,9
de 20 à 49	85,9	14,1	3,5	11,0	6,9	8,9
de 50 à 99	86,9	13,1	2,5	11,5	6,5	5,7
de 100 à 199	74,0	26,0	2,7	25,7	4,0	3,8
200 et plus	—	—	—	—	—	—
TOTAL	84,0	16,0	3,2	13,0	7,0	8,9
Total 1989	84,8	15,2	2,9	12,9	7,5	10,3

* voir page 37

Tableau 54A*

Détermination des principaux soldes comptables

Valeur ajoutée hors taxes (VAHT)

En Millions de francs

Achats de marchandises nets de variations de stocks	183,2	Chiffre d'affaires net	11 439,0
Achats de matières premières nets de variations de stocks	1 381,5	Production stockée	-0,1
Autres achats et charges externes	3 745,3	Production immobilisée	19,2
Solde : VAHT	6 148,1		
TOTAL	11 458,1	TOTAL	11 458,1
VAHT 1989	5 984,9		

Valeur ajoutée brute au coût des facteurs (VABCF)

Impôts, taxes et versements assimilés	351,8	VAHT	6 148,1
Solde : VABCF	5 798,9	Subventions d'exploitation	2,7
TOTAL	6 150,7	TOTAL	6 150,7
VABCF 1989	5 664,8		

Excédent brut d'exploitation (EBE)

Salaires et traitements	2 334,3	VABCF	5 798,9
Charges sociales	1 028,3		
Solde : EBE	2 436,3		
TOTAL	5 798,9	TOTAL	5 798,9
EBE 1989	2 503,6		

Profit brut courant avant impôt sur les bénéfices (PBCAI)

Autres charges	281,9	EBE	2 436,3
Quotes-parts de résultats sur opérations faites en commun	43,1	Autres produits	287,9
Charges financières	408,8	Quotes-parts de résultats sur opérations faites en commun	0,6
Solde : PBCAI	2 041,4	Produits financiers	50,4
TOTAL	2 775,3	TOTAL	2 775,3
PBCAI 1989	2 132,0		

Résultat net

Amortissements	1 954,5	PBCAI	2 041,4
Provisions	149,7	Reprises sur amortissements, transferts de charges	206,1
Charges exceptionnelles	609,2	Produits exceptionnels	791,8
Participation des salariés aux fruits de l'expansion	9,9		
Impôts sur les bénéfices	145,8		
Solde : Résultat net	170,2		
TOTAL	3 039,3	TOTAL	3 039,3
Résultat net 1989	250,8		

* voir page 37

Tableau 54B*

Valeur ajoutée brute au coût des facteurs
Excédent brut d'exploitation, selon la taille des entreprises

Effectif salarié de l'entreprise	Valeur ajoutée brute au coût des facteurs (VABCF)			Excédent brut d'exploitation (EBE)		
	Millions de F.	En %	milliers de F. par personne occupée	Millions de F.	En %	milliers de F. par personne occupée
de 6 à 9	448,7	7,7	264,3	176,3	7,2	103,8
de 10 à 19	979,6	16,9	430,0	613,8	25,2	269,4
de 20 à 49	1 446,8	24,9	269,7	578,6	23,8	107,9
de 50 à 99	620,8	10,7	213,3	157,2	6,5	54,0
de 100 à 199	692,8	11,9	216,2	190,7	7,8	59,5
200 et plus	1 610,1	27,8	325,5	719,7	29,5	145,5
TOTAL	5 798,9	100,0	284,2	2 436,3	100,0	119,4
Total 1989	5 664,8		282,9	2 503,6		125,0

Tableau 54C*

Principaux ratios de gestion selon la taille des entreprises
en %

Effectif salarié de l'entreprise	Frais de personnel — VABCF	EBE — VABCF	Frais financiers — VABCF	Profit brut courant avant impôt — VABCF	Dotations aux amortissements — VABCF	Inves- tissements — VABCF
de 6 à 9	60,7	39,3	6,8	33,2	27,5	47,6
de 10 à 19	37,3	62,7	10,9	54,3	51,1	101,2
de 20 à 49	60,0	40,0	8,3	31,2	29,4	45,5
de 50 à 99	74,7	25,3	5,9	22,1	23,4	36,9
de 100 à 199	72,5	27,5	3,4	20,5	17,4	23,9
200 et plus	55,3	44,7	5,7	39,1	39,7	47,1
TOTAL	58,0	42,0	7,0	35,2	33,7	52,0
Total 1989	55,8	44,2	7,0	37,6	34,4	53,7

* voir page 37

Tableau 60*

**Décomposition des investissements par type d'investissements
et par taille d'entreprise**

En Millions de F.

Type d'investissements	Effectif salarié 6 à 9	10 à 19	20 à 49	50 à 99	100 à 199	200 et plus	Ensemble
Terrains, bâtiments et ouvrages existants	13,3	18,9	41,6	28,3	9,3	39,8	151,3
Construction, génie civil	38,8	62,4	214,0	146,9	60,2	231,4	753,7
Matériel de transport							
- neuf	659,5	1 608,7	2 088,9	1 003,2	718,4	1 352,9	7 431,7
- occasion	152,3	222,4	274,1	67,4	31,2	55,2	802,5
Autre outillage et matériel	61,3	82,5	190,3	94,0	72,5	108,3	609,0
Autres immobilisations corporelles	20,9	42,7	102,0	57,0	27,7	69,7	320,0
Total des investissements	946,0	2 037,7	2 911,0	1 396,9	919,3	1 857,3	10 068,2
Total 1989	1 274,1	2 094,7	3 330,9	1 489,7	1 064,7	1 900,5	11 154,6

* voir page 37

Tableau 61*

**Décomposition des investissements par type d'investissements
et par taille d'entreprise**

En Millions de F.

Type d'investissements	Effectif salarié 6 à 9	10 à 19	20 à 49	50 à 99	100 à 199	200 et plus	Ensemble
Terrains, bâtiments et ouvrages existants	8,7	7,2	23,5	11,1	9,1	32,3	91,9
Construction, génie civil	14,0	17,5	129,1	78,2	36,0	114,2	388,9
Matériel de transport							
- neuf	285,5	432,6	1 064,0	583,4	435,3	558,9	3 359,6
- occasion	50,2	60,4	146,8	31,8	20,1	41,9	351,2
Autre outillage et matériel	11,2	25,5	74,6	40,1	37,9	64,0	253,2
Autres immobilisations corporelles	5,2	9,0	39,3	31,3	15,3	45,9	146,1
Total des investissements	374,7	552,1	1 477,2	775,9	553,7	857,1	4 590,8
Total 1989	455,7	670,5	1 535,7	966,3	633,2	1 028,2	5 289,6

* voir page 37

Tableau 62*

**Décomposition des investissements par type d'investissements
et par taille d'entreprise**

En Millions de F.

Type d'investissements	Effectif salarie	6 à 9	10 à 19	20 à 49	50 à 99	100 à 199	200 et plus	Ensemble
Terrains, bâtiments et ouvrages existants		3,0	9,8	14,0	12,2	—	6,0	45,1
Construction, génie civil		19,9	38,3	45,2	41,9	15,9	54,9	216,2
Matériel de transport								
- neuf		190,4	250,1	439,5	239,1	138,1	132,3	1 389,5
- occasion		51,1	94,5	86,5	26,3	7,9	4,9	271,3
Autre outillage et matériel		36,7	30,4	78,1	47,2	29,8	33,6	255,8
Autres immobilisa- tions corporelles		12,8	27,4	46,2	19,7	5,2	10,3	121,6
Total des investissements		313,8	450,5	709,6	386,5	197,0	242,1	2 299,4
Total 1989		439,3	502,8	867,1	378,7	253,6	201,6	2 643,1

* voir page 37

Tableau 63*

**Décomposition des investissements par type d'investissements
et par taille d'entreprise**

En Millions de F.

Type d'investissements	Effectif salarié 6 à 9	10 à 19	20 à 49	50 à 99	100 à 199	200 et plus	Ensemble
Terrains, bâtiments et ouvrages existants	1,3	—	0,7	0,8	—	—	2,8
Construction, génie civil	2,7	3,2	18,4	1,0	—	—	25,2
Matériel de transport							
- neuf	21,7	22,4	27,1	1,6	2,2	—	74,9
- occasion	10,2	8,9	6,9	1,0	—	—	27,1
Autre outillage et matériel	6,0	7,1	7,5	0,8	0,7	—	22,1
Autres immobilisations corporelles	2,2	1,7	5,5	0,4	0,2	—	9,9
Total des investissements	44,1	43,3	66,1	5,5	3,1	—	162,0
Total 1989	44,0	58,7	63,9	6,9	3,6	—	177,1

* voir page 37

Tableau 64*

**Décomposition des investissements par type d'investissements
et par taille d'entreprise**

En Millions de F.

Type d'investissements	Effectif salarié	6 à 9	10 à 19	20 à 49	50 à 99	100 à 199	200 et plus	Ensemble
Terrains, bâtiments et ouvrages existants		0,3	1,9	3,5	4,2	0,2	1,4	11,6
Construction, génie civil		2,3	3,4	21,3	25,7	8,3	62,3	123,4
Matériel de transport - neuf		161,9	903,7	558,4	179,2	142,8	661,8	2 607,7
- occasion		40,8	58,5	33,8	8,3	3,2	8,3	153,0
Autre outillage et matériel		7,4	19,6	30,1	6,0	4,1	10,7	77,9
Autres immobilisa- tions corporelles		0,7	4,6	11,0	5,6	7,0	13,5	42,4
Total des investissements		213,4	991,8	658,1	229,0	165,6	758,0	3 016,0
Total 1989		335,1	862,7	864,3	137,9	174,3	670,4	3 044,7

* voir page 37

Tableau 70*

Effectifs occupés selon la taille des entreprises

Effectif salarié de l'entreprise	Entreprises		Effectif total salarié et non salarié à temps plein		Répartition de l'effectif total à temps plein	
	En nombre	En %	En nombre	En %	non salarié	salarié
de 6 à 9	3 149	37,1	22 594	10,5	1 288	21 306
de 10 à 19	2 513	29,6	33 340	15,5	662	32 678
de 20 à 49	2 088	24,6	63 079	29,3	279	62 800
de 50 à 99	457	5,4	31 124	14,5	24	31 100
de 100 à 199	177	2,1	23 926	11,1	115	23 811
200 et plus	95	1,1	41 149	19,1	432	40 717
TOTAL	8 479	100,0	215 212	100,0	2 800	212 412
Total 1989	8 358		210 592		3 011	207 581

Effectif salarié de l'entreprise	Salariés temps plein	Salariés temps partiel	Salariés temps plein et partiel	Rémunérations		
				En Millions de F.	En %	milliers de F. par salarié
de 6 à 9	21 306	1 431	22 737	2 398,8	10,5	105,5
de 10 à 19	32 678	1 365	34 043	3 535,1	15,5	103,8
de 20 à 49	62 800	1 802	64 602	6 687,0	29,2	103,5
de 50 à 99	31 100	479	31 579	3 305,8	14,5	104,7
de 100 à 199	23 811	266	24 077	2 486,3	10,9	103,3
200 et plus	40 717	525	41 242	4 459,2	19,5	108,1
TOTAL	212 412	5 868	218 280	22 872,2	100,0	104,8
Total 1989	207 581	5 849	213 430	21 247,8		99,8

Effectif salarié de l'entreprise	Répartition du personnel salarié total à temps plein			Dont personnel salarié roulant		
	Ensemble	Personnel salarié sédentaire	Personnel salarié roulant	Conducteurs zone longue	Zone courte et accompagnement	Conducteurs d'autobus et d'autocars
de 6 à 9	21 306	3 901	17 405	7 429	9 919	57
de 10 à 19	32 678	7 580	25 098	11 358	13 680	56
de 20 à 49	62 800	17 174	45 626	23 881	21 535	207
de 50 à 99	31 100	9 380	21 720	12 758	8 905	57
de 100 à 199	23 811	8 489	15 322	8 118	7 125	79
200 et plus	40 717	19 269	21 448	10 561	10 884	3
TOTAL	212 412	65 793	146 619	74 105	72 048	459
Total 1989	207 581	64 943	142 638	71 452	70 851	335

* voir page 37

Tableau 71*

Effectifs occupés selon la taille des entreprises

Effectif salarié de l'entreprise	Entreprises		Effectif total salarié et non salarié à temps plein		Répartition de l'effectif total à temps plein	
	En nombre	En %	En nombre	En %	non salarié	salarié
de 6 à 9	1 117	30,7	8 219	7,5	474	7 745
de 10 à 19	1 046	28,7	14 122	13,0	237	13 885
de 20 à 49	1 067	29,3	32 317	29,7	120	32 197
de 50 à 99	264	7,2	18 313	16,8	17	18 296
de 100 à 199	98	2,7	13 217	12,1	4	13 213
200 et plus	52	1,4	22 693	20,8	431	22 262
TOTAL	3 644	100,0	108 881	100,0	1 283	107 598
Total 1989	3 671		105 715		1 465	104 250

Effectif salarié de l'entreprise	Salariés temps plein	Salariés temps partiel	Salariés temps plein et partiel	Rémunérations		
				En Millions de F.	En %	milliers de F. par salarié
de 6 à 9	7 745	339	8 084	862,1	7,5	106,6
de 10 à 19	13 885	521	14 406	1 520,2	13,2	105,5
de 20 à 49	32 197	846	33 043	3 446,8	29,9	104,3
de 50 à 99	18 296	262	18 558	1 959,3	17,0	105,6
de 100 à 199	13 213	157	13 370	1 381,0	12,0	103,3
200 et plus	22 262	304	22 566	2 377,3	20,6	105,4
TOTAL	107 598	2 429	110 027	11 546,7	100,0	104,9
Total 1989	104 250	2 364	106 614	10 515,9		98,6

Effectif salarié de l'entreprise	Répartition du personnel salarié total à temps plein			Dont personnel salarié roulant		
	Ensemble	Personnel salarié sédentaire	Personnel salarié roulant	Conducteurs zone longue	Zone courte et accompagnement	Conducteurs d'autobus et d'autocars
de 6 à 9	7 745	1 283	6 462	5 681	762	19
de 10 à 19	13 885	3 054	10 831	8 951	1 861	19
de 20 à 49	32 197	8 405	23 792	18 928	4 821	40
de 50 à 99	18 296	5 391	12 905	10 146	2 705	54
de 100 à 199	13 213	4 463	8 750	6 457	2 278	15
200 et plus	22 262	9 924	12 338	7 403	4 932	3
TOTAL	107 598	32 520	75 078	57 566	17 359	150
Total 1989	104 250	31 555	72 695	54 946	17 620	129

* voir page 37

Tableau 72*

Effectifs occupés selon la taille des entreprises

Effectif salarié de l'entreprise	Entreprises		Effectif total salarié et non salarié à temps plein		Répartition de l'effectif total à temps plein	
	En nombre	En %	En nombre	En %	non salarié	salarié
de 6 à 9	1 494	42,2	10 432	13,6	603	9 829
de 10 à 19	1 095	30,9	14 588	19,0	366	14 222
de 20 à 49	722	20,4	21 648	28,2	125	21 523
de 50 à 99	141	4,0	9 428	12,3	3	9 425
de 100 à 199	54	1,5	7 136	9,3	1	7 135
200 et plus	32	0,9	13 555	17,7	1	13 554
TOTAL	3 538	100,0	76 787	100,0	1 099	75 688
Total 1989	3 389		75 892		1 159	74 733

Effectif salarié de l'entreprise	Salariés temps plein	Salariés temps partiel	Salariés temps plein et partiel	Rémunérations		
				En Millions de F.	En %	milliers de F. par salarié
de 6 à 9	9 829	866	10 695	1 117,6	13,8	104,5
de 10 à 19	14 222	572	14 794	1 516,6	18,7	102,5
de 20 à 49	21 523	640	22 163	2 243,4	27,7	101,2
de 50 à 99	9 425	155	9 580	983,1	12,1	102,6
de 100 à 199	7 135	96	7 231	743,6	9,2	102,8
200 et plus	13 554	176	13 730	1 492,2	18,4	108,7
TOTAL	75 688	2 505	78 193	8 096,4	100,0	103,5
Total 1989	74 733	2 566	77 299	7 716,2		99,8

Effectif salarié de l'entreprise	Répartition du personnel salarié total à temps plein			Dont personnel salarié roulant		
	Ensemble	Personnel salarié sédentaire	Personnel salarié roulant	Conducteurs zone longue	Zone courte et accompagnement	Conducteurs d'autobus et d'autocars
de 6 à 9	9 829	1 713	8 116	1 071	7 008	37
de 10 à 19	14 222	3 128	11 094	1 378	9 681	31
de 20 à 49	21 523	6 133	15 390	2 749	12 486	155
de 50 à 99	9 425	2 989	6 436	1 644	4 789	3
de 100 à 199	7 135	2 826	4 309	1 190	3 055	64
200 et plus	13 554	6 698	6 856	1 687	5 169	—
TOTAL	75 688	23 487	52 201	9 719	42 188	290
Total 1989	74 733	23 229	51 504	9 460	41 844	200

* voir page 37

Tableau 73*

Effectifs occupés selon la taille des entreprises

Effectif salarié de l'entreprise	Entreprises		Effectif total salarié et non salarié à temps plein		Répartition de l'effectif total à temps plein	
	En nombre	En %	En nombre	En %	non salarié	salarié
de 6 à 9	315	47,9	2 314	24,5	143	2 171
de 10 à 19	194	29,5	2 412	25,6	28	2 384
de 20 à 49	138	21,0	3 843	40,7	12	3 831
de 50 à 99	8	1,2	488	5,2	—	488
de 100 à 199	3	0,5	380	4,0	110	270
200 et plus	—	—	—	—	—	—
TOTAL	658	100,0	9 437	100,0	293	9 144
Total 1989	649		9 284		262	9 022

Effectif salarié de l'entreprise	Salariés temps plein	Salariés temps partiel	Salariés temps plein et partiel	Rémunérations		
				En Millions de F.	En %	milliers de F. par salarié
de 6 à 9	2 171	159	2 330	240,8	23,7	103,3
de 10 à 19	2 384	212	2 596	253,1	24,9	97,5
de 20 à 49	3 831	223	4 054	427,9	42,1	105,5
de 50 à 99	488	47	535	57,7	5,7	107,9
de 100 à 199	270	1	271	37,9	3,7	139,9
200 et plus	—	—	—	—	—	—
TOTAL	9 144	642	9 786	1 017,4	100,0	103,9
Total 1989	9 022	598	9 620	944,7		98,2

Effectif salarié de l'entreprise	Répartition du personnel salarié total à temps plein			Dont personnel salarié roulant		
	Ensemble	Personnel salarié sédentaire	Personnel salarié roulant	Conducteurs zone longue	Zone courte et accompagnement	Conducteurs d'autobus et d'autocars
de 6 à 9	2 171	476	1 695	418	1 277	—
de 10 à 19	2 384	742	1 642	568	1 068	6
de 20 à 49	3 831	1 322	2 509	844	1 658	7
de 50 à 99	488	179	309	183	126	—
de 100 à 199	270	178	92	57	35	—
200 et plus	—	—	—	—	—	—
TOTAL	9 144	2 897	6 247	2 070	4 164	13
Total 1989	9 022	3 372	5 650	2 024	3 624	2

* voir page 37

Tableau 74*

Effectifs occupés selon la taille des entreprises

Effectif salarié de l'entreprise	Entreprises		Effectif total salarié et non salarié à temps plein		Répartition de l'effectif total à temps plein	
	En nombre	En %	En nombre	En %	non salarié	salarié
de 6 à 9	223	34,9	1 629	8,1	68	1 561
de 10 à 19	178	27,9	2 218	11,0	31	2 187
de 20 à 49	161	25,2	5 271	26,2	22	5 249
de 50 à 99	44	6,9	2 895	14,4	4	2 891
de 100 à 199	22	3,4	3 193	15,9	—	3 193
200 et plus	11	1,7	4 901	24,4	—	4 901
TOTAL	639	100,0	20 107	100,0	125	19 982
Total 1989	649		19 701		125	19 576

Effectif salarié de l'entreprise	Salariés temps plein	Salariés temps partiel	Salariés temps plein et partiel	Rémunérations		
				En Millions de F.	En %	milliers de F. par salarié
de 6 à 9	1 561	67	1 628	178,3	8,1	109,4
de 10 à 19	2 187	60	2 247	245,2	11,1	109,1
de 20 à 49	5 249	93	5 342	568,9	25,7	106,5
de 50 à 99	2 891	15	2 906	305,8	13,8	105,2
de 100 à 199	3 193	12	3 205	323,8	14,6	101,0
200 et plus	4 901	45	4 946	589,6	26,7	119,2
TOTAL	19 982	292	20 274	2 211,6	100,0	109,1
Total 1989	19 576	321	19 897	2 071,0		104,1

Effectif salarié de l'entreprise	Répartition du personnel salarié total à temps plein			Dont personnel salarié roulant		
	Ensemble	Personnel salarié sédentaire	Personnel salarié roulant	Conducteurs zone longue	Zone courte et accompagnement	Conducteurs d'autobus et d'autocars
de 6 à 9	1 561	429	1 132	259	872	1
de 10 à 19	2 187	656	1 531	461	1 070	—
de 20 à 49	5 249	1 314	3 935	1 360	2 570	5
de 50 à 99	2 891	821	2 070	785	1 285	—
de 100 à 199	3 193	1 022	2 171	414	1 757	—
200 et plus	4 901	2 647	2 254	1 471	783	—
TOTAL	19 982	6 889	13 093	4 750	8 337	6
Total 1989	19 576	6 787	12 789	5 022	7 763	4

* voir page 37

TRM

Tableau 80
Parc Routier
Transports Routiers de Marchandises

Effectif salarié	Nombre d'entreprises	Camions			Remorques	Trac-teurs	Semi remorques	Auto-cars
		Jusqu'à 3 T 5	3 T 5 à 19 T	Plus de 19 T				
de 0 à 5	28 558	16 883	13 588	7 335	7 587	22 106	20 286	39
de 6 à 9	3 149	4 365	5 639	2 956	3 253	10 743	11 882	345
de 10 à 19	2 513	15 284	10 061	3 582	3 620	15 472	18 873	2 276
de 20 à 49	2 088	8 058	13 668	4 559	5 661	27 286	35 266	308
de 50 à 99	457	4 455	5 768	2 305	2 844	13 604	19 326	102
de 100 à 199	177	3 703	5 932	771	1 037	9 283	13 413	133
200 et plus	95	7 902	14 821	1 841	2 691	11 736	15 935	46
TOTAL	37 037	60 651	69 478	23 349	26 694	110 230	134 982	3 250
Total 1989	36 187	54 804	70 117	23 710	26 868	110 108	131 464	3 096

Transports Routiers de Marchandises en Zone Longue

Effectif salarié	Nombre d'entreprises	Camions			Remorques	Trac-teurs	Semi remorques	Auto-cars
		Jusqu'à 3 T 5	3 T 5 à 19 T	Plus de 19 T				
de 0 à 5	7 759	1 716	2 886	2 290	2 934	11 143	10 124	—
de 6 à 9	1 117	676	1 217	1 092	1 423	5 298	5 850	24
de 10 à 19	1 046	1 226	2 340	1 231	1 353	8 093	10 578	72
de 20 à 49	1 067	1 855	5 427	2 131	3 545	16 848	23 453	73
de 50 à 99	264	723	2 504	1 572	2 091	9 134	13 357	99
de 100 à 199	98	467	1 607	466	780	6 426	9 598	61
200 et plus	52	991	4 159	1 000	2 106	7 148	10 416	33
TOTAL	11 403	7 655	20 141	9 782	14 232	64 090	83 376	362
Total 1989	11 263	6 692	19 271	10 109	15 048	59 177	76 356	393

Transports Routiers de Marchandises en Zone Courte

Effectif salarié	Nombre d'entreprises	Camions			Remorques	Trac-teurs	Semi remorques	Auto-cars
		Jusqu'à 3 T 5	3 T 5 à 19 T	Plus de 19 T				
de 0 à 5	18 279	12 995	8 384	4 416	4 239	9 495	9 266	39
de 6 à 9	1 494	1 700	2 634	1 551	1 419	4 368	4 624	128
de 10 à 19	1 095	2 250	3 351	1 689	1 338	5 326	6 594	63
de 20 à 49	722	3 085	4 393	1 481	1 196	6 595	8 664	216
de 50 à 99	141	1 106	1 851	530	523	3 337	4 580	2
de 100 à 199	54	868	1 347	223	198	1 734	2 375	72
200 et plus	32	1 699	1 981	282	507	1 270	2 236	—
TOTAL	21 817	23 703	23 941	10 171	9 421	32 125	38 339	520
Total 1989	21 382	20 663	25 447	9 765	9 358	35 164	31 259	292

Tableau 80 (suite)

Parc Routier (suite)

Déménagement

Effectif salarié	Nombre d'entreprises	Camions			Remorques	Trac-teurs	Semi remorques	Auto-cars
		Jusqu'à 3 T 5	3 T 5 à 19 T	Plus de 19 T				
de 0 à 5	840	753	933	39	118	143	38	—
de 6 à 9	315	486	1 038	41	175	135	375	—
de 10 à 19	194	422	866	42	225	143	139	—
de 20 à 49	138	563	893	166	307	163	206	18
de 50 à 99	8	79	145	18	10	30	15	—
de 100 à 199	3	42	46	4	14	3	5	—
200 et plus	—	—	—	—	—	—	—	—
TOTAL	1 498	2 345	3 921	310	849	617	778	18
Total 1989	1 348	2 143	3 950	250	856	665	767	4

Location de Véhicules Industriels

Effectif salarié	Nombre d'entreprises	Camions			Remorques	Trac-teurs	Semi remorques	Auto-cars
		Jusqu'à 3 T 5	3 T 5 à 19 T	Plus de 19 T				
de 0 à 5	1 680	1 419	1 386	590	296	1 324	858	—
de 6 à 9	223	1 503	749	272	236	942	1 034	193
de 10 à 19	178	11 386	3 504	620	704	1 910	1 562	2 141
de 20 à 49	161	2 555	2 955	781	613	3 680	2 943	1
de 50 à 99	44	2 547	1 268	185	220	1 103	1 374	1
de 100 à 199	22	2 326	2 932	78	45	1 120	1 435	—
200 et plus	11	5 212	8 681	559	78	3 318	3 283	13
TOTAL	2 319	26 948	21 475	3 085	2 192	13 397	12 489	2 349
Total 1989	2 214	25 319	21 712	3 685	1 601	15 090	12 083	2 406



AUXILIAIRES DES TRANSPORTS TERRESTRES ET FLUVIAUX

SOMMAIRE

ATTF

		page
Tableau 1	données d'ensemble	81
Tableaux de la série 10	structure du secteur	82
Tableaux de la série 20	données détaillées sur les entreprises de 0 à 5 salariés	85
Tableaux de la série 30	chiffre d'affaires	86
Tableaux de la série 40	compte global de résultats	89
Tableaux de la série 50	soldes comptables et ratios de gestion	92
Tableaux de la série 60	investissements	98
Tableaux de la série 70	effectifs et rémunérations	101
Tableau 80	parc routier	104

NOTE : certains résultats des tableaux suivants sont présentés selon sept classes d'effectif salarié de l'entreprise. Mais, pour tenir compte des règles du secret statistique (qui interdisent de publier un résultat portant sur moins de trois entreprises), certaines classes d'effectif ont été parfois regroupées.

Le secteur de Transport

" AUXILIAIRES DES TRANSPORTS TERRESTRES ET FLUVIAUX "

cf Tableaux 10, 20, 30, 40, 50A, 50B, 50C, 60, 70, 80

comprend

la " COLLECTE DE FRET TERRESTRE ET FLUVIAL "

y compris " Autres auxiliaires des transports "

cf Tableaux 11, 31, 41, 51A, 51B, 51C, 61, 71, 80

La " MANUTENTION TERRESTRE ET FLUVIALE "

cf Tableaux 12, 32, 42, 52A, 52B, 52C, 62, 72, 80

Tableau 1

Données d'ensemble

Caractéristiques 1990	Ensemble du secteur	Collecte de fret terrestre et fluvial	Manutention terrestre et fluviale
Nombre d'entreprises de 0 à 5 salariés	540	496	44
Résultats 1989	510	473	37
Nombre d'entreprises de plus de 5 salariés	769	655	114
1989	827	704	123
Nombre total d'entreprises du secteur	1 309	1 151	158
1989	1 337	1 177	160
Effectif total, salarié et non salarié du secteur	72 204	64 916	7 288
1989	72 746	65 603	7 143
Rémunérations annuelles en MF.	8 558,1	7 825,4	732,7
1989	8 191,7	7 527,3	664,4
Recettes nettes des activités de transport et d'auxiliaires en MF.	62 736,2	60 834,5	1 901,8
1989	61 852,2	60 094,4	1 757,8
Chiffre d'affaires net, toutes activités en MF.	66 318,9	64 153,6	2 165,3
1989	63 559,2	61 529,4	2 029,8
Chiffre d'affaires net hors sous-traitance, toutes activités en MF.	27 920,4	25 872,9	2 047,5
1989	27 049,8	25 176,2	1 873,6
Investissement des entreprises en MF.	1 932,9	1 814,4	118,5
1989	1 692,9	1 598,5	94,4

Note : les recettes sont comptabilisées hors TVA, nettes des sommes versées pour le compte de clients mais y compris les recettes provenant d'opérations sous traitées à des tiers.

Tableau 10

Données principales sur les entreprises du secteur selon la taille des entreprises

Effectif salarié de l'entreprise	Entreprises		Effectif total Salarié et non salarié		Répartition de l'effectif total	
	En nombre	en %	En nombre	en %	non salarié	salarié
de 0 à 5	540	41,3	1 486	2,1	161	1 325
de 6 à 9	183	14,0	1 389	1,9	20	1 369
de 10 à 19	157	12,0	2 175	3,0	10	2 165
de 20 à 49	227	17,3	7 568	10,5	14	7 554
de 50 à 99	94	7,2	6 875	9,5	12	6 863
de 100 à 199	49	3,7	6 649	9,2	—	6 649
200 et plus	59	4,5	46 062	63,8	—	46 062
TOTAL	1 309	100,0	72 204	100,0	217	71 987
Total 1989	1 337		72 746		202	72 544

Effectif salarié de l'entreprise	Chiffre d'affaires net (hors taxes)			Répartition du C.A. net (hors taxes, en MF.)		C.A. net hors sous traitance	
	en Millions de F.	en %	milliers de F. par personne occupée	recettes des activités de transport et d'auxiliaires	recettes des autres activités	en Millions de F.	en milliers de F. par pers. occupée
de 0 à 5	2 608,5	3,9	1 755,4	2 572,5	36,0	822,2	553,3
de 6 à 9	2 383,0	3,6	1 715,6	2 323,1	59,9	721,8	519,7
de 10 à 19	2 774,7	4,2	1 275,7	2 709,6	65,2	1 139,8	524,0
de 20 à 49	7 010,8	10,6	926,4	6 833,5	177,3	3 196,5	422,4
de 50 à 99	6 751,8	10,2	982,1	6 656,3	95,5	2 810,8	408,8
de 100 à 199	5 545,3	8,4	834,0	5 401,8	143,5	2 424,4	364,6
200 et plus	39 244,7	59,2	852,0	36 239,4	3 005,3	16 804,9	364,8
TOTAL	66 318,9	100,0	918,5	62 736,2	3 582,7	27 920,4	386,7
Total 1989	63 559,2		873,7	61 852,2	1 707,0	27 049,8	371,8

Effectif salarié de l'entreprise	Investissements totaux			Répartition des investissements en Millions de francs	
	en Millions de francs	en %	milliers de F. par personne occupée	Matériel de transport	Autres investissements
de 0 à 5	35,5	1,8	23,9	16,1	19,3
de 6 à 9	48,0	2,5	34,6	26,2	21,8
de 10 à 19	127,6	6,6	58,6	44,1	83,4
de 20 à 49	183,8	9,5	24,3	78,9	104,9
de 50 à 99	225,3	11,7	32,8	131,5	93,8
de 100 à 199	147,1	7,6	22,1	68,2	78,9
200 et plus	1 165,6	60,3	25,3	555,6	609,9
TOTAL	1 932,9	100,0	26,8	920,8	1 012,2
Total 1989	1 692,9		23,3	756,8	936,1

Tableau 11

Données principales sur les entreprises du secteur selon la taille des entreprises

Effectif salarié de l'entreprise	Entreprises		Effectif total Salarié et non salarié		Répartition de l'effectif total	
	En nombre	en %	En nombre	en %	non salarié	salarié
de 0 à 5	496	43,1	1 355	2,1	150	1 205
de 6 à 9	162	14,1	1 223	1,9	18	1 205
de 10 à 19	135	11,7	1 847	2,8	7	1 840
de 20 à 49	179	15,6	5 976	9,2	10	5 966
de 50 à 99	80	7,0	5 873	9,0	9	5 864
de 100 à 199	45	3,9	6 203	9,6	—	6 203
200 et plus	54	4,7	42 439	65,4	—	42 439
TOTAL	1 151	100,0	64 916	100,0	194	64 722
Total 1989	1 177		65 603		176	65 427

Effectif salarié de l'entreprise	Chiffre d'affaires net (hors taxes)			Répartition du C.A. net (hors taxes, en MF.)		C.A. net hors sous traitance	
	en Millions de F.	en %	milliers de F. par personne occupée	recettes des activités de transport et d'auxiliaires	recettes des autres activités	en Millions de F.	en milliers de F. par pers. occupée
de 0 à 5	2 513,0	3,9	1 854,6	2 479,8	33,3	739,7	545,9
de 6 à 9	2 289,2	3,6	1 871,8	2 237,1	52,1	634,7	518,9
de 10 à 19	2 610,9	4,1	1 413,6	2 572,1	38,8	992,9	537,6
de 20 à 49	6 474,5	10,1	1 083,4	6 388,9	85,6	2 696,5	451,2
de 50 à 99	6 370,0	9,9	1 084,6	6 291,5	78,5	2 450,7	417,3
de 100 à 199	5 410,3	8,4	872,2	5 274,7	135,6	2 291,0	369,3
200 et plus	38 485,7	60,0	906,8	35 590,3	2 895,3	16 067,5	378,6
TOTAL	64 153,6	100,0	988,3	60 834,5	3 319,2	25 872,9	398,6
Total 1989	61 529,4		937,9	60 094,4	1 435,0	25 176,2	383,8

Effectif salarié de l'entreprise	Investissements totaux			Répartition des investissements en Millions de francs	
	en Millions de francs	en %	milliers de F. par personne occupée	Matériel de transport	Autres investissements
de 0 à 5	25,3	1,4	18,7	11,3	14,0
de 6 à 9	44,9	2,5	36,8	25,2	19,8
de 10 à 19	88,2	4,9	47,8	34,0	54,2
de 20 à 49	162,5	9,0	27,2	66,0	96,5
de 50 à 99	202,9	11,2	34,5	123,7	79,2
de 100 à 199	143,0	7,9	23,1	66,5	76,6
200 et plus	1 147,6	63,3	27,0	549,2	598,4
TOTAL	1 814,4	100,0	28,0	875,9	938,5
Total 1989	1 598,5		24,4	707,0	891,5

Tableau 12

Données principales sur les entreprises du secteur selon la taille des entreprises

Effectif salarié de l'entreprise	Entreprises		Effectif total Salarié et non salarié		Répartition de l'effectif total	
	En nombre	en %	En nombre	en %	non salarié	salarié
de 0 à 5	44	27,8	131	1,8	11	120
de 6 à 9	21	13,3	166	2,3	2	164
de 10 à 19	22	13,9	328	4,5	3	325
de 20 à 49	48	30,4	1 592	21,8	4	1 588
de 50 à 99	14	8,9	1 002	13,7	3	999
de 100 à 199	4	2,5	446	6,1	—	446
200 et plus	5	3,2	3 623	49,7	—	3 623
TOTAL	158	100,0	7 288	100,0	23	7 265
Total 1989	160		7 143		26	7 117

Effectif salarié de l'entreprise	Chiffre d'affaires net (hors taxes)			Répartition du C.A. net (hors taxes, en MF.)		C.A. net hors sous traitance	
	en Millions de F.	en %	milliers de F. par personne occupée	recettes des activités de transport et d'auxiliaires	recettes des autres activités	en Millions de F.	en milliers de F. par pers. occupée
de 0 à 5	95,5	4,4	728,7	92,7	2,7	82,5	629,9
de 6 à 9	93,8	4,3	564,9	86,0	7,8	87,1	525,0
de 10 à 19	163,8	7,6	499,5	137,5	26,4	146,9	447,9
de 20 à 49	536,3	24,8	336,9	444,6	91,7	500,0	314,1
de 50 à 99	381,8	17,6	381,0	364,8	17,0	360,2	359,5
de 100 à 199	135,1	6,2	302,8	127,1	7,9	133,4	299,0
200 et plus	759,0	35,1	209,5	649,0	110,0	737,4	203,5
TOTAL	2 165,3	100,0	297,1	1 901,8	263,5	2 047,5	280,9
Total 1989	2 029,8		284,2	1 757,8	272,0	1 873,6	262,3

Effectif salarié de l'entreprise	Investissements totaux			Répartition des investissements en Millions de francs	
	en Millions de francs	en %	milliers de F. par personne occupée	Matériel de transport	Autres investissements
de 0 à 5	10,2	8,6	77,9	4,8	5,4
de 6 à 9	3,1	2,6	18,6	1,0	2,1
de 10 à 19	39,4	33,2	120,0	10,1	29,3
de 20 à 49	21,4	18,0	13,4	12,9	8,4
de 50 à 99	22,5	19,0	22,4	7,9	14,6
de 100 à 199	4,1	3,5	9,2	1,7	2,4
200 et plus	17,9	15,1	5,0	6,4	11,5
TOTAL	118,5	100,0	16,3	44,9	73,6
Total 1989	94,4		13,2	49,8	44,6

Tableau 20

Données détaillées sur les entreprises employant de 0 à 5 salariés

Effectif salarié de l'entreprise	Entreprises		Effectif total salarié et non salarié	
	en nombre	en %	en nombre	en %
0 salarié	82	15,2	56	3,8
1 à 2 salariés	206	38,1	383	25,8
3 à 5 salariés	252	46,7	1 047	70,5
TOTAL	540	100,0	1 486	100,0
Total 1989	510		1 412	

Effectif salarié de l'entreprise	Chiffre d'affaires net (hors taxes)			Répartition du C.A. net (hors taxes) en Millions de F.	
	Millions de F.	en %	En milliers de F. par personne occupée	Act. de transport et d'auxiliaires	Recettes des autres activités
0 salarié	149,7	5,7	2 673,9	149,0	0,7
1 à 2 salariés	825,5	31,6	2 155,3	806,9	18,6
3 à 5 salariés	1 633,3	62,6	1 560,0	1 616,6	16,7
TOTAL	2 608,5	100,0	1 755,4	2 572,5	36,0
Total 1989	3 193,4		2 261,6	3 141,8	51,6

Effectif salarié de l'entreprise	Investissements totaux			Répartition des investissements en Millions de F.		
	Millions de F.	en %	en milliers de F. par personne occupée	matériel de transport		autres investissements
				neuf	d'occasion	
0 salarié	5,5	15,5	98,2	0,1	0,9	4,6
1 à 2 salariés	7,9	22,2	20,5	2,5	1,6	3,8
3 à 5 salariés	22,1	62,3	21,1	6,2	4,9	11,0
TOTAL	35,5	100,0	23,9	8,8	7,4	19,3
Total 1989	63,3		44,9	14,0	8,0	41,3

Effectif salarié de l'entreprise	Répartition de l'effectif total employé		Rémunérations		
	Effectif non salarié	Effectif salarié	En Millions de F.	en %	En milliers de F. par salarié
0 salarié	56	—	0,2	0,1	—
1 à 2 salariés	74	309	45,8	25,9	148,2
3 à 5 salariés	31	1 016	130,5	73,9	128,4
TOTAL	161	1 325	176,5	100,0	133,2
Total 1989	130	1 282	173,5		135,3

Tableau 30

Répartition des recettes de transport et d'auxiliaires par taille d'entreprise et par activité

Effectif salarié de l'entreprise	Entreprises		Chiffre d'affaires net en MF	Recettes des activités de transport et d'auxiliaires	
	En nombre	En %		en MF	En %
de 0 à 5	540	41,3	2 608,5	2 572,5	4,1
de 6 à 9	183	14,0	2 383,0	2 323,1	3,7
de 10 à 19	157	12,0	2 774,7	2 709,6	4,3
de 20 à 49	227	17,3	7 010,8	6 833,5	10,9
de 50 à 99	94	7,2	6 751,8	6 656,3	10,6
de 100 à 199	49	3,7	5 545,3	5 401,8	8,6
200 et plus	59	4,5	39 244,7	36 239,4	57,8
TOTAL	1 309	100,0	66 318,9	62 736,2	100,0
Total 1989	1 337		63 559,2	61 852,2	

Activités de transport et d'auxiliaires exercées par les entreprises	Recettes pour cette activité	Part dans l'ensemble
Manutention terrestre et fluviale	1 412,7	2,1
Commissionnaires en douane et transitaires terrestres et fluviaux	13 979,7	21,1
Groupage et messagerie	21 318,5	32,1
Affrètement	11 049,9	16,7
Autres activités d'auxiliaires terrestres, entrepôts	1 715,3	2,6
Autres activités d'auxiliaires	5 869,2	8,8
Activité de transport	7 390,9	11,1
Ensemble des activités de transport et d'auxiliaires	62 736,2	94,6
Autres activités	3 582,7	5,4
ENSEMBLE DES ACTIVITÉS	66 318,9	100,0
Total 1989	63 559,2	

Recettes non soumises à TVA pour quelques activités significatives

Commissionnaires en douane et transitaires terrestres et fluviaux	8 697,8
Groupage et messagerie	2 589,5
Autres activités d'auxiliaires	4 240,9
Affrètement	4 220,6
Activités de transport	2 767,4

Tableau 31

Répartition des recettes de transport et d'auxiliaires par taille d'entreprise et par activité

Effectif salarié de l'entreprise	Entreprises		Chiffre d'affaires net en MF	Recettes des activités de transport et d'auxiliaires	
	En nombre	En %		en MF	En %
de 0 à 5	496	43,1	2 513,0	2 479,8	4,1
de 6 à 9	162	14,1	2 289,2	2 237,1	3,7
de 10 à 19	135	11,7	2 610,9	2 572,1	4,2
de 20 à 49	179	15,6	6 474,5	6 388,9	10,5
de 50 à 99	80	7,0	6 370,0	6 291,5	10,3
de 100 à 199	45	3,9	5 410,3	5 274,7	8,7
200 et plus	54	4,7	38 485,7	35 590,3	58,5
TOTAL	1 151	100,0	64 153,6	60 834,5	100,0
Total 1989	1 177		61 529,4	60 094,4	

Activités de transport et d'auxiliaires exercées par les entreprises	Recettes pour cette activité	Part dans l'ensemble
Manutention terrestre et fluviale	255,5	0,4
Commissionnaires en douane et transitaires terrestres et fluviaux	13 979,1	21,8
Groupage et messagerie	21 311,8	33,2
Affrètement	11 040,6	17,2
Autres activités d'auxiliaires terrestres, entrepôts	1 662,3	2,6
Autres activités d'auxiliaires	5 323,3	8,3
Activité de transport	7 261,8	11,3
Ensemble des activités de transport et d'auxiliaires	60 834,5	94,8
Autres activités	3 319,2	5,2
ENSEMBLE DES ACTIVITÉS	64 153,6	100,0
Total 1989	61 529,4	

Recettes non soumises à TVA pour quelques activités significatives

Commissionnaires en douane et transitaires terrestres et fluviaux	8 697,4
Groupage et messagerie	2 582,9
Autres activités d'auxiliaires	4 058,6
Affrètement	4 220,3
Activités de transport	2 742,4

Tableau 32

Répartition des recettes de transport et d'auxiliaires par taille d'entreprise et par activité

Effectif salarié de l'entreprise	Entreprises		Chiffre d'affaires net en MF	Recettes des activités de transport et d'auxiliaires	
	En nombre	En %		en MF	En %
de 0 à 5	44	27,8	95,5	92,7	4,9
de 6 à 9	21	13,3	93,8	86,0	4,5
de 10 à 19	22	13,9	163,8	137,5	7,2
de 20 à 49	48	30,4	536,3	444,6	23,4
de 50 à 99	14	8,9	381,8	364,8	19,2
de 100 à 199	4	2,5	135,1	127,1	6,7
200 et plus	5	3,2	759,0	649,0	34,1
TOTAL	158	100,0	2 165,3	1 901,8	100,0
Total 1989	160		2 029,8	1 757,8	

Activités de transport et d'auxiliaires exercées par les entreprises	Recettes pour cette activité	Part dans l'ensemble
Manutention terrestre et fluviale	1 157,2	53,4
Commissionnaires en douane et transitaires terrestres et fluviaux	0,6	—
Groupage et messagerie	6,6	0,3
Affrètement	9,3	0,4
Autres activités d'auxiliaires terrestres, entrepôts	53,0	2,4
Autres activités d'auxiliaires	545,9	25,2
Activité de transport	129,1	6,0
Ensemble des activités de transport et d'auxiliaires	1 901,8	87,8
Autres activités	263,5	12,2
ENSEMBLE DES ACTIVITÉS	2 165,3	100,0
Total 1989	2 029,8	

Recettes non soumises à TVA pour quelques activités significatives

Commissionnaires en douane et transitaires terrestres et fluviaux	0,4
Groupage et messagerie	6,6
Autres activités d'auxiliaires	182,3
Affrètement	0,3
Activités de transport	25,0

Tableau 40

Compte global de résultats du secteur

Compte de charges	Millions de F.
Achats de marchandises	856,3
Variations de stocks sur marchandises	5,7
Achats de matières premières et approvisionnements	1 133,5
Variations de stocks sur matières premières	-6,9
Autres achats et charges externes	47 799,4
Impôts, taxes et versements assimilés	1 108,6
Salaires et traitements	8 882,2
Charges sociales	3 833,0
Dotations sur immobilisations (amortissements)	1 241,1
Dotations sur immobilisations (provisions)	10,0
Dotations sur actifs circulants (provisions)	339,0
Dotations pour risques et charges (provisions)	213,0
Autres charges	292,2
Total des charges d'exploitation	65 707,0
Quotes-parts de résultats sur opérations faites en commun	72,7
Charges financières	837,7
Charges exceptionnelles	914,3
Participation des salariés aux fruits de l'expansion	86,9
Impôts sur les bénéfices	691,4
TOTAL DES CHARGES	68 310,0
Résultat net	964,0
Total des charges 1989	64 836,3
Résultat net 1989	1 068,1

Dont

Achats de carburants	736,8
Sous-traitance générale, achats d'études et de prestations	38 398,4
Redevance de crédit-bail sur matériel de transport	158,9
Location de matériel de transport	858,7
Entretien de matériel de transport	539,1
Assurances véhicules et marchandises	814,5

Compte de produits	Millions de F.
Chiffre d'affaires net	66 318,9
Production stockée	3,3
Production immobilisée	4,5
Subventions d'exploitation	20,8
Reprises sur amortissements, transferts de charges	643,7
Autres produits	296,7
Total des produits d'exploitation	67 287,8
Quotes-parts de résultats sur opérations faites en commun	25,9
Produits financiers	641,5
Produits exceptionnels	1 318,8
TOTAL DES PRODUITS	69 274,0
Total des produits 1989	65 904,3

Tableau 41

Compte global de résultats du secteur

Compte de charges	Millions de F.
Achats de marchandises	818,5
Variations de stocks sur marchandises	6,4
Achats de matières premières et approvisionnements	1 070,7
Variations de stocks sur matières premières	-5,1
Autres achats et charges externes	47 092,8
Impôts, taxes et versements assimilés	1 049,6
Salaires et traitements	8 095,4
Charges sociales	3 447,8
Dotations sur immobilisations (amortissements)	1 171,4
Dotations sur immobilisations (provisions)	9,5
Dotations sur actifs circulants (provisions)	334,5
Dotations pour risques et charges (provisions)	205,3
Autres charges	281,7
Total des charges d'exploitation	63 578,5
Quotes-parts de résultats sur opérations faites en commun	72,7
Charges financières	814,6
Charges exceptionnelles	882,9
Participation des salariés aux fruits de l'expansion	80,7
Impôts sur les bénéfices	660,9
TOTAL DES CHARGES	66 090,3
Résultat net	908,0
Total des charges 1989	62 749,4
Résultat net 1989	1 002,7

Dont

Achats de carburants	707,0
Sous-traitance générale, achats d'études et de prestations	38 280,7
Redevance de crédit-bail sur matériel de transport	119,2
Location de matériel de transport	788,8
Entretien de matériel de transport	493,1
Assurances véhicules et marchandises	770,3

Compte de produits	Millions de F.
Chiffre d'affaires net	64 153,6
Production stockée	1,8
Production immobilisée	2,5
Subventions d'exploitation	19,4
Reprises sur amortissements, transferts de charges	615,2
Autres produits	271,0
Total des produits d'exploitation	65 063,7
Quotes-parts de résultats sur opérations faites en commun	25,9
Produits financiers	623,7
Produits exceptionnels	1 284,9
TOTAL DES PRODUITS	66 998,2
Total des produits 1989	63 752,1

Tableau 42

Compte global de résultats du secteur

Compte de charges	Millions de F.
Achats de marchandises	37,7
Variations de stocks sur marchandises	-0,8
Achats de matières premières et approvisionnements	62,8
Variations de stocks sur matières premières	-1,8
Autres achats et charges externes	706,6
Impôts, taxes et versements assimilés	59,0
Salaires et traitements	786,8
Charges sociales	385,2
Dotations sur immobilisations (amortissements)	69,8
Dotations sur immobilisations (provisions)	0,5
Dotations sur actifs circulants (provisions)	4,5
Dotations pour risques et charges (provisions)	7,8
Autres charges	10,6
Total des charges d'exploitation	2 128,5
Quotes-parts de résultats sur opérations faites en commun	—
Charges financières	23,1
Charges exceptionnelles	31,4
Participation des salariés aux fruits de l'expansion	6,2
Impôts sur les bénéfices	30,5
TOTAL DES CHARGES	2 219,7
Résultat net	56,1
Total des charges 1989	2 086,9
Résultat net 1989	65,4

Dont

Achats de carburants	29,8
Sous-traitance générale, achats d'études et de prestations	117,7
Redevance de crédit-bail sur matériel de transport	39,7
Location de matériel de transport	69,9
Entretien de matériel de transport	46,0
Assurances véhicules et marchandises	44,2

Compte de produits

Compte de produits	Millions de F.
Chiffre d'affaires net	2 165,3
Production stockée	1,4
Production immobilisée	1,9
Subventions d'exploitation	1,3
Reprises sur amortissements, transferts de charges	28,5
Autres produits	25,6
Total des produits d'exploitation	2 224,1
Quotes-parts de résultats sur opérations faites en commun	—
Produits financiers	17,8
Produits exceptionnels	33,9
TOTAL DES PRODUITS	2 275,8
Total des produits 1989	2 152,3

Tableau 50A

Détermination des principaux soldes comptables

Valeur ajoutée hors taxes (VAHT)

En Millions de francs

Achats de marchandises nets de variations de stocks	861,9	Chiffre d'affaires net	66 318,9
Achats de matières premières nets de variations de stocks	1 126,6	Production stockée	3,3
Autres achats et charges externes	47 799,4	Production immobilisée	4,5
Solde : VAHT	16 538,8		
TOTAL	66 326,6	TOTAL	66 326,6
VAHT 1989	16 236,5		

Valeur ajoutée brute au coût des facteurs (VABCF)

Impôts, taxes et versements assimilés	1 108,6	VAHT	16 538,8
Solde : VABCF	15 451,0	Subventions d'exploitation	20,8
TOTAL	16 559,6	TOTAL	16 559,6
VABCF 1989	15 162,9		

Excédent brut d'exploitation (EBE)

Salaires et traitements	8 882,2	VABCF	15 451,0
Charges sociales	3 833,0		
Solde : EBE	2 735,8		
TOTAL	15 451,0	TOTAL	15 451,0
EBE 1989	2 997,7		

Profit brut courant avant impôt sur les bénéfices (PBCAI)

Autres charges	292,2	EBE	2 735,8
Quotes-parts de résultats sur opérations faites en commun	72,7	Autres produits	296,7
Charges financières	837,7	Quotes-parts de résultats sur opérations faites en commun	25,9
Solde : PBCAI	2 497,3	Produits financiers	641,5
TOTAL	3 699,9	TOTAL	3 699,9
PBCAI 1989	2 706,0		

Résultat net

Amortissements	1 241,1	PBCAI	2 497,3
Provisions	562,0	Reprises sur amortissements, transferts de charges	643,7
Charges exceptionnelles	914,3	Produits exceptionnels	1 318,8
Participation des salariés aux fruits de l'expansion	86,9		
Impôts sur les bénéfices	691,4		
Solde : Résultat net	964,0		
TOTAL	4 459,8	TOTAL	4 459,8
Résultat net 1989	1 068,1		

Tableau 50B

Valeur ajoutée brute au coût des facteurs
Excédent brut d'exploitation, selon la taille des entreprises

Effectif salarié de l'entreprise	Valeur ajoutée brute au coût des facteurs (VABCF)			Excédent brut d'exploitation (EBE)		
	Millions de F.	En %	milliers de F. par personne occupée	Millions de F.	En %	milliers de F. par personne occupée
de 0 à 5	381,9	2,5	257,0	122,2	4,5	82,2
de 6 à 9	410,7	2,7	295,7	115,6	4,2	83,2
de 10 à 19	541,8	3,5	249,1	124,0	4,5	57,0
de 20 à 49	1 713,9	11,1	226,5	320,9	11,7	42,4
de 50 à 99	1 620,2	10,5	235,7	400,1	14,6	58,2
de 100 à 199	1 409,3	9,1	212,0	222,2	8,1	33,4
200 et plus	9 373,1	60,7	203,5	1 430,7	52,3	31,1
TOTAL	15 451,0	100,0	214,0	2 735,8	100,0	37,9
Total 1989	15 162,9		208,4	2 997,7		41,2

Tableau 50C

Principaux ratios de gestion selon la taille des entreprises
en %

Effectif salarié de l'entreprise	Frais de personnel	EBE	Frais financiers	Profit brut courant avant impôt	Dotations aux amortissements	Investissements
	VABCF	VABCF	VABCF	VABCF	VABCF	VABCF
de 0 à 5	68,0	32,0	4,8	31,5	7,8	9,3
de 6 à 9	71,8	28,2	6,1	24,8	6,9	11,7
de 10 à 19	77,1	22,9	6,9	22,3	8,6	23,5
de 20 à 49	81,3	18,7	5,0	17,4	7,2	10,7
de 50 à 99	75,3	24,7	6,3	24,1	9,4	13,9
de 100 à 199	84,2	15,8	6,7	16,7	9,4	10,4
200 et plus	84,7	15,3	5,1	13,1	7,8	12,4
TOTAL	82,3	17,7	5,4	16,2	8,0	12,5
Total 1989	80,2	19,8	4,6	17,8	7,9	11,2

Tableau 51A

Détermination des principaux soldes comptables

Valeur ajoutée hors taxes (VAHT)		En Millions de francs	
Achats de marchandises nets de variations de stocks	825,0	Chiffre d'affaires net	64 153,6
Achats de matières premières nets de variations de stocks	1 065,6	Production stockée	1,8
Autres achats et charges externes	47 092,8	Production immobilisée	2,5
Solde : VAHT	15 174,6		
TOTAL	64 158,0	TOTAL	64 158,0
VAHT 1989	14 981,6		

Valeur ajoutée brute au coût des facteurs (VABCF)

Impôts, taxes et versements assimilés	1 049,6	VAHT	15 174,6
Solde : VABCF	14 144,4	Subventions d'exploitation	19,4
TOTAL	15 194,0	TOTAL	15 194,0
VABCF 1989	13 963,4		

Excédent brut d'exploitation (EBE)

Salaires et traitements	8 095,4	VABCF	14 144,4
Charges sociales	3 447,8		
Solde : EBE	2 601,3		
TOTAL	14 144,4	TOTAL	14 144,4
EBE 1989	2 848,3		

Profit brut courant avant impôt sur les bénéfices (PBCAI)

Autres charges	281,7	EBE	2 601,3
Quotes-parts de résultats sur opérations faites en commun	72,7	Autres produits	271,0
Charges financières	814,6	Quotes-parts de résultats sur opérations faites en commun	25,9
Solde : PBCAI	2 353,0	Produits financiers	623,7
TOTAL	3 521,9	TOTAL	3 521,9
PBCAI 1989	2 562,9		

Résultat net

Amortissements	1 171,4	PBCAI	2 353,0
Provisions	549,3	Reprises sur amortissements, transferts de charges	615,2
Charges exceptionnelles	882,9	Produits exceptionnels	1 284,9
Participation des salariés aux fruits de l'expansion	80,7		
Impôts sur les bénéfices	660,9		
Solde : Résultat net	908,0		
TOTAL	4 253,1	TOTAL	4 253,1
Résultat net 1989	1 002,7		

Tableau 51B

Valeur ajoutée brute au coût des facteurs
Excédent brut d'exploitation, selon la taille des entreprises

Effectif salarié de l'entreprise	Valeur ajoutée brute au coût des facteurs (VABCF)			Excédent brut d'exploitation (EBE)		
	Millions de F.	En %	milliers de F. par personne occupée	Millions de F.	En %	milliers de F. par personne occupée
de 0 à 5	351,2	2,5	259,2	115,3	4,4	85,1
de 6 à 9	359,2	2,5	293,7	107,9	4,1	88,2
de 10 à 19	465,2	3,3	251,9	99,5	3,8	53,9
de 20 à 49	1 421,5	10,0	237,9	279,6	10,7	46,8
de 50 à 99	1 454,1	10,3	247,6	398,1	15,3	67,8
de 100 à 199	1 307,2	9,2	210,7	209,7	8,1	33,8
200 et plus	8 786,0	62,1	207,0	1 391,2	53,5	32,8
TOTAL	14 144,4	100,0	217,9	2 601,3	100,0	40,1
Total 1989	13 963,4		212,8	2 848,3		43,4

Tableau 51C

Principaux ratios de gestion selon la taille des entreprises
en %

Effectif salarié de l'entreprise	Frais de personnel	EBE	Frais financiers	Profit brut courant avant impôt	Dotations aux amortissements	Investissements
	VABCF	VABCF	VABCF	VABCF	VABCF	VABCF
de 0 à 5	67,2	32,8	4,2	31,5	6,7	7,2
de 6 à 9	70,0	30,0	6,5	26,5	6,6	12,5
de 10 à 19	78,6	21,4	7,4	20,9	7,8	19,0
de 20 à 49	80,3	19,7	5,7	18,0	7,4	11,4
de 50 à 99	72,6	27,4	6,7	25,8	9,3	14,0
de 100 à 199	84,0	16,0	7,2	17,3	9,9	10,9
200 et plus	84,2	15,8	5,4	13,6	8,2	13,1
TOTAL	81,6	18,4	5,8	16,6	8,3	12,8
Total 1989	79,6	20,4	4,9	18,4	8,2	11,4

Tableau 52A

Détermination des principaux soldes comptables

Valeur ajoutée hors taxes (VAHT)		En Millions de francs	
Achats de marchandises nets de variations de stocks	36,9	Chiffre d'affaires net	2 165,3
Achats de matières premières nets de variations de stocks	61,0	Production stockée	1,4
Autres achats et charges externes	706,6	Production immobilisée	1,9
Solde : VAHT	1 364,2		
TOTAL	2 168,7	TOTAL	2 168,7
VAHT 1989	1 254,9		

Valeur ajoutée brute au coût des facteurs (VABCF)			
Impôts, taxes et versements assimilés	59,0	VAHT	1 364,2
Solde : VABCF	1 306,5	Subventions d'exploitation	1,3
TOTAL	1 365,5	TOTAL	1 365,5
VABCF 1989	1 199,5		

Excédent brut d'exploitation (EBE)			
Salaires et traitements	786,8	VABCF	1 306,5
Charges sociales	385,2		
Solde : EBE	134,5		
TOTAL	1 306,5	TOTAL	1 306,5
EBE 1989	149,3		

Profit brut courant avant impôt sur les bénéfices (PBCAI)			
Autres charges	10,6	EBE	134,5
Quotes-parts de résultats sur opérations faites en commun	—	Autres produits	25,6
Charges financières	23,1	Quotes-parts de résultats sur opérations faites en commun	—
Solde : PBCAI	144,3	Produits financiers	17,8
TOTAL	178,0	TOTAL	178,0
PBCAI 1989	143,1		

Résultat net			
Amortissements	69,8	PBCAI	144,3
Provisions	12,7	Reprises sur amortissements, transferts de charges	28,5
Charges exceptionnelles	31,4	Produits exceptionnels	33,9
Participation des salariés aux fruits de l'expansion	6,2		
Impôts sur les bénéfices	30,5		
Solde : Résultat net	56,1		
TOTAL	206,7	TOTAL	206,7
Résultat net 1989	65,4		

Tableau 52B

Valeur ajoutée brute au coût des facteurs
Excédent brut d'exploitation, selon la taille des entreprises

Effectif salarié de l'entreprise	Valeur ajoutée brute au coût des facteurs (VABCF)			Excédent brut d'exploitation (EBE)		
	Millions de F.	En %	milliers de F. par personne occupée	Millions de F.	En %	milliers de F. par personne occupée
de 0 à 5	30,7	2,3	234,3	6,9	5,2	53,0
de 6 à 9	51,5	3,9	310,5	7,8	5,8	46,8
de 10 à 19	76,6	5,9	233,7	24,5	18,2	74,6
de 20 à 49	292,5	22,4	183,7	41,3	30,7	26,0
de 50 à 99	166,0	12,7	165,7	1,9	1,4	1,9
de 100 à 199	102,0	7,8	228,8	12,6	9,3	28,1
200 et plus	587,1	44,9	162,1	39,5	29,4	10,9
TOTAL	1 306,5	100,0	179,3	134,5	100,0	18,5
Total 1989	1 199,5		167,9	149,3		20,9

Tableau 52C

Principaux ratios de gestion selon la taille des entreprises
en %

Effectif salarié de l'entreprise	Frais de personnel	EBE	Frais financiers	Profit brut courant avant impôt	Dotations aux amortissements	Investissements
	VABCF	VABCF	VABCF	VABCF	VABCF	VABCF
de 0 à 5	77,4	22,6	10,6	32,2	20,0	33,2
de 6 à 9	84,9	15,1	2,8	13,0	9,3	6,0
de 10 à 19	68,1	31,9	4,0	30,8	13,5	51,4
de 20 à 49	85,9	14,1	1,9	14,1	5,8	7,3
de 50 à 99	98,8	1,2	2,4	9,2	10,4	13,5
de 100 à 199	87,7	12,3	1,0	9,4	3,7	4,0
200 et plus	93,3	6,7	0,8	6,5	1,8	3,1
TOTAL	89,7	10,3	1,8	11,0	5,3	9,1
Total 1989	87,6	12,4	1,9	11,9	5,3	7,9

Tableau 60

**Décomposition des investissements par type d'investissements
et par taille d'entreprise**

En Millions de F.

Type d'investissements	Effectif salarié 0 à 5	6 à 9	10 à 19	20 à 49	50 à 99	100 à 199	200 et plus	Ensemble
Terrains, bâtiments et ouvrages existants	0,1	0,3	8,9	28,5	26,5	1,8	47,5	113,6
Construction, génie civil	3,1	11,1	13,6	28,6	16,3	14,5	160,4	247,6
Matériel de transport - neuf	8,8	20,6	37,6	69,6	125,0	59,5	546,1	867,2
- occasion	7,4	5,6	6,6	9,3	6,5	8,7	9,6	53,6
Autre outillage et matériel	8,5	7,9	20,4	33,4	37,3	27,9	236,0	371,3
Autres immobilisations corporelles	7,6	2,6	40,6	14,4	13,6	34,8	166,1	279,6
Total des investissements	35,5	48,0	127,6	183,8	225,3	147,1	1 165,6	1 932,9
Total 1989	63,3	52,0	113,4	176,4	162,4	196,2	929,1	1 692,9

Tableau 61

**Décomposition des investissements par type d'investissements
et par taille d'entreprise**

En Millions de F.

Type d'investissements	Effectif salarié 0 à 5	6 à 9	10 à 19	20 à 49	50 à 99	100 à 199	200 et plus	Ensemble
Terrains, bâtiments et ouvrages existants	—	0,1	8,8	28,5	22,7	1,8	47,5	109,5
Construction, génie civil	0,9	10,0	12,8	27,7	13,7	14,3	156,8	236,2
Matériel de transport								
- neuf	4,9	19,9	29,0	59,7	117,8	57,9	540,1	829,4
- occasion	6,4	5,3	5,0	6,2	5,9	8,6	9,1	46,5
Autre outillage et matériel	5,7	7,5	16,3	27,8	32,7	25,8	228,4	344,2
Autres immobilisations corporelles	7,3	2,1	16,2	12,5	10,0	34,7	165,8	248,6
Total des investissements	25,3	44,9	88,2	162,5	202,9	143,0	1 147,6	1 814,4
Total 1989	60,2	43,3	100,8	150,8	142,8	191,3	909,3	1 598,5

ATTF

Tableau 62

**Décomposition des investissements par type d'investissements
et par taille d'entreprise**

En Millions de F.

Type d'investissements	Effectif salarié 0 à 5	6 à 9	10 à 19	20 à 49	50 à 99	100 à 199	200 et plus	Ensemble
Terrains, bâtiments et ouvrages existants	0,1	0,2	—	—	3,8	—	—	4,1
Construction, génie civil	2,2	1,1	0,8	1,0	2,6	0,2	3,6	11,4
Matériel de transport	3,9	0,7	8,5	9,8	7,2	1,7	6,0	37,8
- neuf	0,9	0,3	1,6	3,1	0,6	0,1	0,4	7,1
- occasion								
Autre outillage et matériel	2,8	0,4	4,0	5,6	4,6	2,1	7,6	27,1
Autres immobilisations corporelles	0,3	0,5	24,3	1,9	3,6	0,1	0,3	31,0
Total des investissements	10,2	3,1	39,4	21,4	22,5	4,1	17,9	118,5
Total 1989	3,2	8,7	12,7	25,6	19,6	4,9	19,8	94,4

Tableau 70

Effectifs occupés selon la taille des entreprises

Effectif salarié de l'entreprise	Entreprises		Effectif total salarié et non salarié à temps plein		Répartition de l'effectif total à temps plein	
	En nombre	En %	En nombre	En %	non salarié	salarié
de 0 à 5	540	41,3	1 352	1,9	161	1 191
de 6 à 9	183	14,0	1 313	1,9	20	1 293
de 10 à 19	157	12,0	2 109	3,0	10	2 099
de 20 à 49	227	17,3	7 433	10,5	14	7 419
de 50 à 99	94	7,2	6 780	9,6	12	6 768
de 100 à 199	49	3,7	6 574	9,3	—	6 574
200 et plus	59	4,5	45 301	63,9	—	45 301
TOTAL	1 309	100,0	70 862	100,0	217	70 645
Total 1989	1 337		71 104		202	70 902

Effectif salarié de l'entreprise	Salariés temps plein	Salariés temps partiel	Salariés temps plein et partiel	Rémunérations		
				En Millions de F.	En %	milliers de F. par salarié
de 0 à 5	1 191	134	1 325	176,5	2,1	133,2
de 6 à 9	1 293	76	1 369	186,8	2,2	136,4
de 10 à 19	2 099	66	2 165	290,0	3,4	134,0
de 20 à 49	7 419	135	7 554	939,4	11,0	124,4
de 50 à 99	6 768	95	6 863	825,7	9,6	120,3
de 100 à 199	6 574	75	6 649	801,1	9,4	120,5
200 et plus	45 301	761	46 062	5 338,6	62,4	115,9
TOTAL	70 645	1 342	71 987	8 558,1	100,0	118,9
Total 1989	70 902	1 642	72 544	8 191,7		110,5

Effectif salarié de l'entreprise	Répartition du personnel salarié total à temps plein			Dont personnel sédentaire		
	Ensemble	Personnel salarié sédentaire	Personnel salarié roulant	Personnel administratif et commercial	Manutentionnaires et dockers permanents	Autres sédentaires
de 0 à 5	1 191	1 077	113	969	37	71
de 6 à 9	1 293	1 053	239	789	118	146
de 10 à 19	2 099	1 658	441	1 192	219	247
de 20 à 49	7 419	5 881	1 538	3 830	1 361	690
de 50 à 99	6 768	5 479	1 289	4 024	981	474
de 100 à 199	6 574	5 163	1 411	3 903	782	478
200 et plus	45 301	36 550	8 751	25 110	6 598	4 842
TOTAL	70 645	56 861	13 782	39 817	10 096	6 948
Total 1989	70 902	54 155	16 747	38 488	9 581	6 086

Tableau 71

Effectifs occupés selon la taille des entreprises

Effectif salarié de l'entreprise	Entreprises		Effectif total salarié et non salarié à temps plein		Répartition de l'effectif total à temps plein	
	En nombre	En %	En nombre	En %	non salarié	salarié
de 0 à 5	496	43,1	1 232	1,9	150	1 082
de 6 à 9	162	14,1	1 159	1,8	18	1 141
de 10 à 19	135	11,7	1 802	2,8	7	1 795
de 20 à 49	179	15,6	5 894	9,2	10	5 884
de 50 à 99	80	7,0	5 805	9,1	9	5 796
de 100 à 199	45	3,9	6 128	9,6	—	6 128
200 et plus	54	4,7	41 786	65,5	—	41 786
TOTAL	1 151	100,0	63 806	100,0	194	63 612
Total 1989	1 177		64 323		176	64 147

Effectif salarié de l'entreprise	Salariés temps plein	Salariés temps partiel	Salariés temps plein et partiel	Rémunérations		
				En Millions de F.	En %	milliers de F. par salarié
de 0 à 5	1 082	123	1 205	160,3	2,0	133,0
de 6 à 9	1 141	64	1 205	168,3	2,2	139,7
de 10 à 19	1 795	45	1 840	254,9	3,3	138,5
de 20 à 49	5 884	82	5 966	771,6	9,9	129,3
de 50 à 99	5 796	68	5 864	718,6	9,2	122,5
de 100 à 199	6 128	75	6 203	743,7	9,5	119,9
200 et plus	41 786	653	42 439	5 008,1	64,0	118,0
TOTAL	63 612	1 110	64 722	7 825,4	100,0	120,9
Total 1989	64 147	1 280	65 427	7 527,3		112,5

Effectif salarié de l'entreprise	Répartition du personnel salarié total à temps plein			Dont personnel sédentaire		
	Ensemble	Personnel salarié sédentaire	Personnel salarié roulant	Personnel administratif et commercial	Manutentionnaires et dockers permanents	Autres sédentaires
de 0 à 5	1 082	986	95	928	8	50
de 6 à 9	1 141	922	218	751	65	106
de 10 à 19	1 795	1 388	407	1 131	118	139
de 20 à 49	5 884	4 528	1 356	3 547	552	429
de 50 à 99	5 796	4 589	1 207	3 712	671	206
de 100 à 199	6 128	4 717	1 411	3 762	642	313
200 et plus	41 786	33 153	8 633	24 776	5 292	3 085
TOTAL	63 612	50 283	13 327	38 607	7 348	4 328
Total 1989	64 147	47 839	16 308	37 403	7 077	3 359

Tableau 72

Effectifs occupés selon la taille des entreprises

Effectif salarié de l'entreprise	Entreprises		Effectif total salarié et non salarié à temps plein		Répartition de l'effectif total à temps plein	
	En nombre	En %	En nombre	En %	non salarié	salarié
de 0 à 5	44	27,8	120	1,7	11	109
de 6 à 9	21	13,3	154	2,2	2	152
de 10 à 19	22	13,9	307	4,4	3	304
de 20 à 49	48	30,4	1 539	21,8	4	1 535
de 50 à 99	14	8,9	975	13,8	3	972
de 100 à 199	4	2,5	446	6,3	—	446
200 et plus	5	3,2	3 515	49,8	—	3 515
TOTAL	158	100,0	7 056	100,0	23	7 033
Total 1989	160		6 781		26	6 755

Effectif salarié de l'entreprise	Salariés temps plein	Salariés temps partiel	Salariés temps plein et partiel	Rémunérations		
				En Millions de F.	En %	milliers de F. par salarié
de 0 à 5	109	11	120	16,2	2,2	135,1
de 6 à 9	152	12	164	18,5	2,5	112,7
de 10 à 19	304	21	325	35,2	4,8	108,2
de 20 à 49	1 535	53	1 588	167,8	22,9	105,7
de 50 à 99	972	27	999	107,1	14,6	107,2
de 100 à 199	446	—	446	57,5	7,8	128,8
200 et plus	3 515	108	3 623	330,5	45,1	91,2
TOTAL	7 033	232	7 265	732,7	100,0	100,9
Total 1989	6 755	362	7 117	664,4		92,1

Effectif salarié de l'entreprise	Répartition du personnel salarié total à temps plein			Dont personnel sédentaire		
	Ensemble	Personnel salarié sédentaire	Personnel salarié roulant	Personnel administratif et commercial	Manutentionnaires et dockers permanents	Autres sédentaires
de 0 à 5	109	91	18	41	29	21
de 6 à 9	152	131	21	38	53	40
de 10 à 19	304	270	34	61	101	108
de 20 à 49	1 535	1 353	182	283	809	261
de 50 à 99	972	890	82	312	310	268
de 100 à 199	446	446	—	141	140	165
200 et plus	3 515	3 397	118	334	1 306	1 757
TOTAL	7 033	6 578	455	1 210	2 748	2 620
Total 1989	6 755	6 316	439	1 085	2 504	2 727

Tableau 80
Parc Routier

Auxiliaires des Transports Terrestres et Fluviaux

Effectif salarié	Nombre d'entreprises	Camions			Remorques	Trac-teurs	Semi remorques	Auto-cars
		Jusqu'à 3 T 5	3 T 5 à 19 T	Plus de 19 T				
de 0 à 5	540	112	49	13	44	29	29	4
de 6 à 9	183	120	57	36	28	155	255	5
de 10 à 19	157	183	161	48	74	198	337	—
de 20 à 49	227	457	697	97	143	603	1 105	—
de 50 à 99	94	279	543	115	197	614	1 809	2
de 100 à 199	49	516	892	42	212	607	1 245	2
200 et plus	59	2 194	3 765	211	704	2 241	6 983	17
TOTAL	1 309	3 861	6 164	562	1 402	4 447	11 763	30
Total 1989	1 337	3 768	6 706	609	1 770	4 453	11 496	83

Collecte de Fret Terrestre et Fluvial

Effectif salarié	Nombre d'entreprises	Camions			Remorques	Trac-teurs	Semi remorques	Auto-cars
		Jusqu'à 3 T 5	3 T 5 à 19 T	Plus de 19 T				
de 0 à 5	496	99	33	5	39	17	19	—
de 6 à 9	162	99	48	25	27	149	245	5
de 10 à 19	135	150	151	29	68	184	314	—
de 20 à 49	179	364	632	57	139	505	957	—
de 50 à 99	80	221	525	114	188	549	1 692	1
de 100 à 199	45	511	892	42	211	607	1 245	2
200 et plus	54	2 083	3 743	211	683	2 236	6 980	13
TOTAL	1 151	3 527	6 024	483	1 355	4 247	11 452	21
Total 1989	1 177	3 459	6 580	518	1 707	4 270	11 230	74

Manutention Terrestre et Fluviale

Effectif salarié	Nombre d'entreprises	Camions			Remorques	Trac-teurs	Semi remorques	Auto-cars
		Jusqu'à 3 T 5	3 T 5 à 19 T	Plus de 19 T				
de 0 à 5	44	13	16	8	5	12	10	4
de 6 à 9	21	21	9	11	1	6	10	—
de 10 à 19	22	33	10	19	6	14	23	—
de 20 à 49	48	93	65	40	4	98	148	—
de 50 à 99	14	58	18	1	9	65	117	1
de 100 à 199	4	5	—	—	1	—	—	—
200 et plus	5	111	22	—	21	5	3	4
TOTAL	158	334	140	79	47	200	311	9
Total 1989	160	309	126	91	63	183	266	9