

ENQUÊTE ANNUELLE D'ENTREPRISE

LES ENTREPRISES DE TRANSPORT

ANNÉE 1991

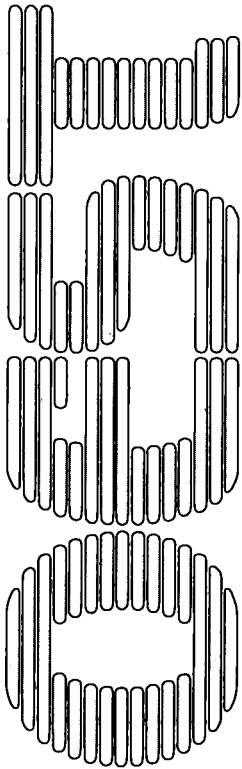

MINISTÈRE DE L'ÉQUIPEMENT, DES TRANSPORTS ET DU TOURISME
OBSERVATOIRE ÉCONOMIQUE ET STATISTIQUE DES TRANSPORTS
GRANDE ARCHE - 92055 PARIS LA DÉFENSE CEDEX 04
TÉLÉPHONE : 40 81 17 02

Juin 1993

Enquête annuelle d'entreprise

**LES ENTREPRISES
de TRANSPORT
en 1991**

Ministère de l'Équipement, des Transports et du Tourisme
Observatoire Économique et Statistique
des Transports

Cette enquête a été réalisée sous la direction de M^{me} Buot de l'Epine.

L'exploitation de chacun des secteurs a été prise en charge par les personnes suivantes :

- transports routiers de marchandises *M^{mes} Buot de l'Epine, Geschwindermann, MM. Mahouahoua, Morlot ;*
- transports urbains et routiers de voyageurs *M^{me} Pollet ;*
- transports fluviaux, transports maritimes, auxiliaires des transports maritimes *M^{me} Pipari ;*
- transports aériens, auxiliaires des transports aériens, *M^{me} Buot de l'Epine.*
- auxiliaires des transports terrestres et fluviaux *M^{me} Bourdelois.*

La gestion de la réception a été assurée par M^{me} Caublot et M^{me} Barthez.

Les travaux informatiques ont été réalisés par M^{me} Bourdelois et par M. Quillin.

Responsable de la brochure : Brigitte Bourdelois, assistée de Christine Del Rio.

SOMMAIRE GÉNÉRAL

	<i>page</i>
Présentation générale de l'enquête	
- L'enquête annuelle d'entreprise	5
- Le champ de l'EAE transport	6
- Présentation des questionnaires	7
- Modalités d'exécution de l'enquête	18
- Compte rendu de réalisation	19
- Définitions et concepts	20
- Avertissement	22
1 Résultats généraux sur les transports (RGx)	23
Résultats sectoriels	
2 - Transports routiers de marchandises (TRM)	37
3 - Auxiliaires des transports terrestres et fluviaux (ATTF)	79
4 - Transports urbains et routiers de voyageurs (TURV)	105
5 - Transports fluviaux (TF)	131
6 - Transports maritimes (TM)	155
7 - Auxiliaires des transports maritimes (ATM)	179
8 - Transports aériens (TA)	211
9 - Auxiliaires des Transports Aériens (ATA)	223
10 Liste des 200 plus grandes entreprises de transport	233

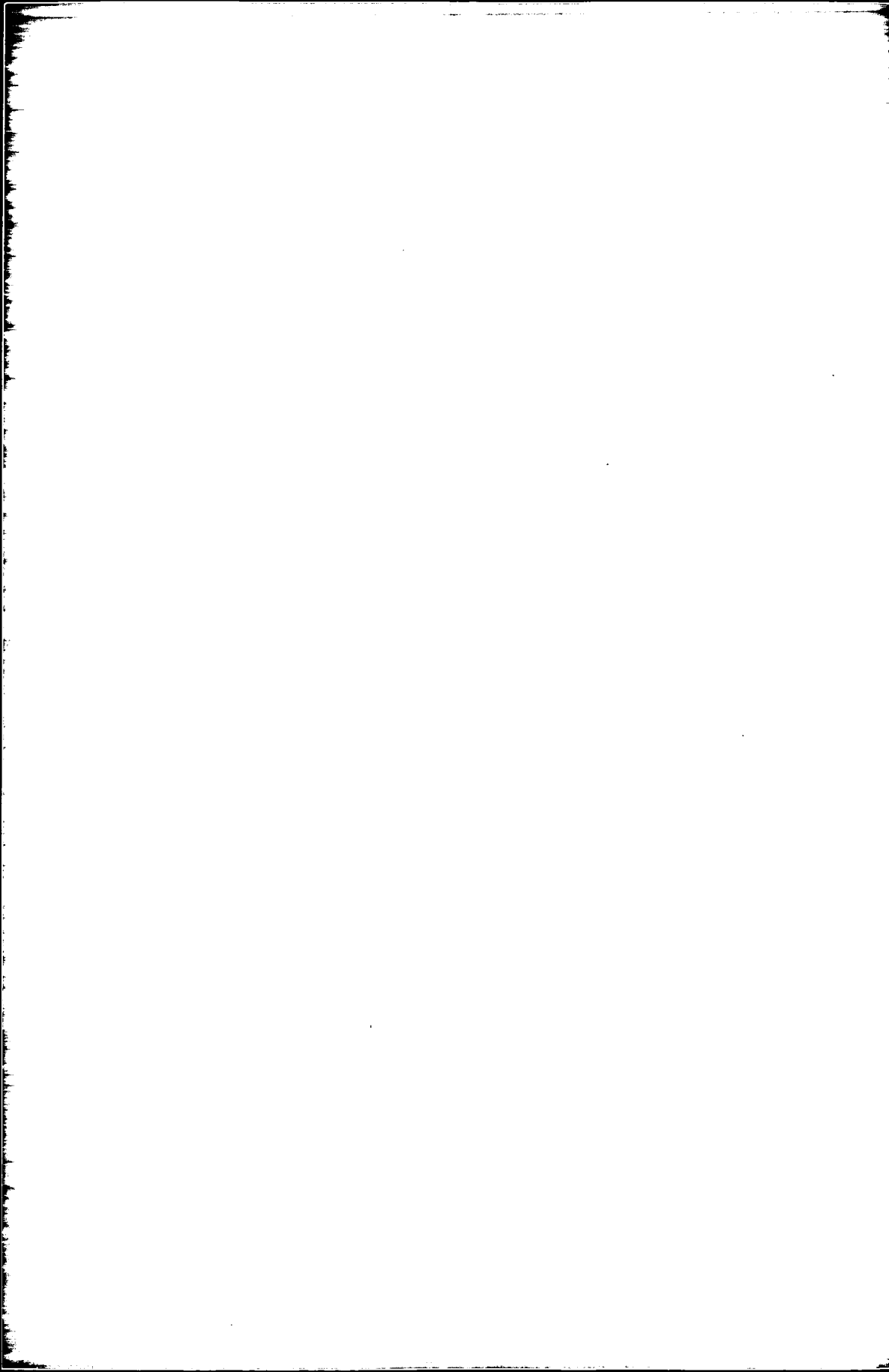

L'ENQUÊTE ANNUELLE D'ENTREPRISE

L'enquête annuelle d'entreprise (EAE) est la pièce maîtresse du système français de statistique d'entreprise.

Cette enquête constitue une source d'information privilégiée pour les administrations, les organisations professionnelles, les organismes d'étude, les entreprises. Elle est effectuée dans le cadre d'une directive de l'Office Statistique de la Communauté Européenne (OSCE) et coordonnée par l'INSEE.

Un effort d'harmonisation des enquêtes annuelles d'entreprise effectuées sur les différents secteurs de l'activité économique a été entrepris. C'est pourquoi les questionnaires de toutes ces enquêtes sont relativement proches pour ce qui concerne les données générales (effectifs et rémunérations, données comptables, investissements et cessions), les spécificités des secteurs étudiés faisant en outre l'objet de questions adaptées (achats de carburants, parc routier au 31 décembre, pour l'EAE transport).

L'EAE transport, effectuée par l'OEST, prend donc place auprès de celles réalisées notamment dans l'industrie, le commerce, le bâtiment et les travaux publics, les industries agricoles et alimentaires, la coopération agricole et les services.

Historique.

La première enquête annuelle d'entreprise transport a été réalisée sur l'année d'exercice 1973. Elle a succédé à une enquête dite de "structure", analogue à l'EAE en ce qui concernait les résultats de nature économique, mais qui comportait en outre des questions précises sur la constitution et l'utilisation du parc routier.

De 1973 à 1983 l'enquête n'a été que très peu modifiée. Quelques améliorations ont été introduites dans le questionnaire, afin notamment de mieux cerner les investissements.

L'enquête portant sur l'exercice 1984 a inauguré une nouvelle génération d'enquêtes. L'adoption du nouveau plan comptable a été l'occasion d'une rénovation portant sur le contenu du questionnaire, les méthodes et outils de gestion et les techniques statistiques utilisées.

La principale innovation du nouveau plan comptable portait sur le traitement de la sous-traitance. Jusqu'en 1983 inclus, les recettes des entreprises étaient évaluées nettes des frais de sous-traitance relatifs aux prestations de transport et d'auxiliaires (hors TVA récupérable). Depuis 1984, les chiffres d'affaires comprennent les recettes de sous-traitance. La rubrique "autres achats et charges externes" du compte de résultat (succédant à la rubrique "travaux, fournitures et services extérieurs" du compte d'exploitation) permet de distinguer les frais de sous-traitance générale (compte 611) et les achats d'études, de prestations de services, de matériel, équipement et travaux (comptes 604 et 605).

Mais la répartition des chiffres d'affaires par activité ne permet pas d'isoler les recettes de sous-traitance pour chacune de ces activités. De sorte que les comparaisons entre les résultats des années antérieures à 1984 et ceux des années 1984 et suivantes sont délicates à effectuer.

A partir de l'enquête de 1986, la question relative aux conducteurs de véhicules de transport en commun de personnes a été éclatée, afin de pouvoir établir les effectifs de conducteurs :

- d'autobus,
- d'autocars,
- de taxis ou voitures particulières.

Egalement depuis 1986, une question a été rajoutée, toujours dans la rubrique "Personnel de l'entreprise", afin de connaître l'effectif du "personnel détaché ou prêté par l'entreprise à d'autres entreprises".

Comme ceux de l'année 1990, les principaux résultats de l'EAE transport 1991 sont regroupés par grands secteurs homogènes d'activités. Dans chacun de ces secteurs, les résultats sont donnés soit par activité fine (niveau 600 de la nomenclature officielle d'activités et de produits de 1973, la NAP), soit par activité regroupée avec un critère de taille (classe d'effectif salarié).

Des tableaux de résultats plus détaillés, utilisant des critères de ventilation plus fins, sont disponibles pour consultation à l'OEST.

LE CHAMP DE L'EAE TRANSPORT

L'unité statistique de base est l'entreprise et non l'établissement. L'entreprise est une entité juridique (soit entreprise individuelle, soit société). L'établissement, constitué par un bureau, un siège social, un atelier, un dépôt..., situé à une adresse déterminée, est une unité géographique et ne possède pas, par lui-même, de personnalité juridique.

L'enquête annuelle d'entreprise transport s'adresse aux transporteurs routiers de marchandises, transporteurs urbains et rou-

tiers de voyageurs, taxis, déménageurs, loueurs de véhicules industriels, transporteurs fluviaux, transporteurs maritimes, transporteurs aériens, auxiliaires des transports. La S.N.C.F. et la R.A.T.P. ne sont pas interrogées.

En référence à la nomenclature officielle d'activités et de produits (NAP 73), le champ de l'enquête est constitué par l'ensemble des entreprises dont l'activité principale, repérée par son code APE, est l'une des suivantes :

6911	transports routiers de marchandises en zone longue	7103	navigation côtière et d'estuaire
6912	transports routiers de marchandises en zone courte	7201	transports aériens
6921	transports urbains de voyageurs	7401	collecte de fret maritime
6922	transports routiers de voyageurs	7402	collecte de fret aérien
6924	déménagement	7403	collecte de fret terrestre et fluvial
6925	location de véhicules industriels	7404	manutention portuaire
7001	transports fluviaux de passagers	7405	manutention terrestre et fluviale
7002	transports fluviaux de marchandises	7406	activités spécifiques d'auxiliaires des transports maritimes
7101	transports maritimes autres que de produits pétroliers	7407	activités spécifiques d'auxiliaires des transports aériens
7102	transports maritimes de produits pétroliers	7408	autres auxiliaires des transports

Pour tous les secteurs du champ de l'enquête, les entreprises occupant 20 salariés et plus ont été interrogées exhaustivement. Les entreprises occupant moins de 20 salariés sont :

* soit interrogées par sondage

- au 1/20 pour les transports routiers de marchandises occupant de 0 à 5 salariés,
- au 1/3 pour les transports routiers de marchandises occupant de 6 à 19 salariés,
- au 1/3 pour les transports urbains et routiers de voyageurs et les déménageurs occupant de 0 à 5 salariés,

- au 1/10 pour les loueurs occupants de 0 à 5 salariés,

* soit interrogées exhaustivement,

* soit non interrogées pour les transports fluviaux et la navigation côtière et d'estuaire, occupant de 0 à 5 salariés.

Un tableau donnant la répartition de l'échantillon de l'enquête de 1991, par activité et par classe d'effectif salarié figure page 19 dans le chapitre "Compte rendu de réalisation". Le tableau ci-dessous indique les taux de sondages utilisés, selon l'activité principale de l'entreprise et son effectif salarié.

Secteurs économiques	Classes d'effectif salarié			
	0 à 5 salariés	6 à 9 salariés	10 à 19 salariés	20 salariés et +
Transports routiers de marchandises	1/20	1/3	1/3	1/1
Déménagement	1/3	1/1	1/1	1/1
Location	1/10	1/1	1/1	1/1
Transports urbains et routiers de voyageurs	1/3	1/1	1/1	1/1
Transports fluviaux de passagers et de marchandises	n.i.	1/1	1/1	1/1
Transports maritimes	1/1	1/1	1/1	1/1
Navigation côtière et d'estuaire	n.i.	1/1	1/1	1/1
Transports aériens	1/1	1/1	1/1	1/1
Auxiliaires des transports aériens	1/1	1/1	1/1	1/1
Auxiliaires des transports maritimes	1/1	1/1	1/1	1/1
Auxiliaires des transports terrestres et fluviaux	1/1	1/1	1/1	1/1

n.i. : non interrogé

Le code d'activité principale et la classe d'effectif salarié de l'entreprise sont ceux du répertoire SIRENE de l'INSEE ; c'est à partir de celui-ci qu'est constitué le fichier de lancement

d'enquête, dans lequel sont tirés les échantillons de toutes les enquêtes annuelles d'entreprises.

PRÉSENTATION DES QUESTIONNAIRES

Le questionnaire est adapté à la taille de l'entreprise. La taille de l'entreprise, exprimée par le nombre de salariés, est un bon indicateur de l'existence d'une comptabilité détaillée, laquelle conditionne en partie la nature et la qualité des informations susceptibles d'être recueillies.

Deux types de questionnaires sont donc distingués : le questionnaire général (QG) destiné aux entreprises de 6 salariés et plus ; le questionnaire simplifié (QS) destiné aux entreprises de moins de 6 salariés.

Toutefois, le questionnaire général est adressé à toutes les entreprises de transport aérien, de transport maritime et à tous les auxiliaires de transport, sans considération de taille. En effet, pour ces entreprises, l'effectif salarié n'est pas un bon indicateur de leur importance réelle ; elles sont peu utilisatrices de main-d'œuvre, et réalisent néanmoins des chiffres d'affaires moyens par personne occupée nettement supérieurs à ceux des autres secteurs du transport.

Types de questionnaires utilisés

Secteurs économiques	Classes d'effectif salarié		
	0 à 5 salariés	6 à 9 salariés	10 salariés et +
Transports routiers de marchandises	QS	QG	QG
Déménagement	QS	QG	QG
Location	QS	QG	QG
Transports urbains et routiers de voyageurs, taxis	QS	QG	QG
Transports fluviaux de passagers et de marchandises	n.i.	QG	QG
Transports maritimes	QG	QG	QG
Navigation côtière et d'estuaire	n.i.	QG	QG
Transports aériens	QG	QG	QG
Auxiliaires des transports aériens	QG	QG	QG
Auxiliaires des transports maritimes	QG	QG	QG
Auxiliaires des transports terrestres et fluviaux	QG	QG	QG

I) Structure du questionnaire général QG.

1) Caractéristiques générales de l'entreprise.

1. CATÉGORIE JURIDIQUE DE L'ENTREPRISE

Entreprise individuelle 1 S. A. R. L. 2 Société anonyme 3 Société en nom collectif 4
 Société en participation 5 G. I. E. 6 Régie directe 7 Coopérative 8
 Autre catégorie juridique à préciser : 0

2. DATE DE CLÔTURE DU DERNIER EXERCICE CLOS AVANT LE 1-1-1992

Durée de cet exercice en mois :

3. CONDITIONS D'EXERCICE DE L'ACTIVITÉ

a) Création, cessation d'activité ou modification de structure qui a pris effet pour ce dernier exercice (cocher les cases qui conviennent) :

Création par	<input type="checkbox"/> fondation	Cessation d'activité par	<input type="checkbox"/> mise en sommeil	Modification par	<input type="checkbox"/> absorption d'une autre entreprise
	<input type="checkbox"/> fusion		<input type="checkbox"/> absorption		<input type="checkbox"/> scission sans disparition
	<input type="checkbox"/> scission		<input type="checkbox"/> fusion		<input type="checkbox"/> apport partiel d'actifs à une autre entreprise
	<input type="checkbox"/> autre forme (préciser)		<input type="checkbox"/> scission avec disparition		<input type="checkbox"/> apport partiel d'actifs par une autre entreprise
	<input type="checkbox"/> dissolution		<input type="checkbox"/> autre forme (préciser)		<input type="checkbox"/> location-gérance de votre fonds
					<input type="checkbox"/> autre modification (préciser)

b) Si votre entreprise a participé à des opérations de scission, d'absorption, de fusion, d'apport partiel d'actifs qui ont pris effet au cours du dernier exercice et qui ont entraîné des modifications de structure d'entreprises par transfert d'immobilisations corporelles, veuillez :

Préciser la nature de ces modifications : FUSION 1 ABSORPTION 2 SCISSION 3 APPORT PARTIEL D'ACTIFS 4

• Apports d'immobilisations corporelles reçus par votre entreprise :

ENTREPRISES APORTEUSES (nom et adresse)	N° SIREN	DATE DE LA DECISION	DATE D'EFFET	MONTANT DES APPORTS RECUS PAR VOTRE ENTREPRISE	OBSERVATIONS (entreprise créée, disparue, encore existante)
				F	
Total des investissements par voie d'apport reçus par votre entreprise (immobilisations comptabilisées à leur valeur d'apport, plus-values comprises)					F

• Cessions par voie d'apport d'immobilisations corporelles faites à d'autres entreprises :

ENTREPRISES BENEFICIAIRES (nom et adresse)	N° SIREN	DATE DE LA DECISION	DATE D'EFFET	MONTANT DES CESSIONS FAITES A D'AUTRES ENTREPRISES	OBSERVATIONS (entreprise créée, déjà existante)
				F	
Total des cessions par voie d'apport faites à d'autres entreprises (cessions comptabilisées à leur valeur d'apport)					F

2) Répartition du chiffre d'affaires net.

[1 | 2]

Chaque entreprise doit donner la répartition de son chiffre d'affaires suivant les activités exercées, dans le cadre d'une nomenclature jointe au questionnaire (cf. infra).

Cette question est extrêmement importante puisqu'elle apporte des informations sur la nature exacte des activités exercées par les entreprises. Elle est également indispensable pour codifier l'activité principale de l'entreprise, telle qu'elle ressort de sa réponse à l'enquête, et qui est celle retenue pour l'exploitation des résultats.

La réponse à cette question peut être délicate lorsque l'entreprise ne dispose pas d'une comptabilité suffisamment détaillée. Dans ce

cas, la réponse peut n'être qu'approximative et exprimée en pourcentage.

Il est demandé en outre à l'entreprise de ventiler ses recettes en "recettes nettes intérieures (taxes non comprises)" et en "recettes nettes non soumises à TVA."

Lors de l'utilisation des résultats, les recettes nettes non soumises à TVA ne peuvent être assimilées à un chiffre d'affaires à l'exportation, en raison d'exceptions qui font que des parcours intérieurs - d'acheminement portuaire ou aéroportuaire, et même parfois en importation - sont exonérés, comme l'illustre le tableau suivant.

LA TVA DANS LES TRANSPORTS INTERNATIONAUX	
<p>1. Transports à l'exportation</p> <ul style="list-style-type: none"> - transports directs par route de France sur l'étranger - transbordement dans un port ou un aéroport, à destination de l'étranger ou des DOM-TOM <p>2. Transit</p>	<p>EXONÉRATION</p> <p>EXONÉRATION mais attestation obligatoire</p> <p>EXONÉRATION mais présence obligatoire d'une feuille de route dans le cas d'un transbordement</p>
<p>3. Transports en importation</p> <ul style="list-style-type: none"> - partie du prix de transport total correspondant au parcours français (à défaut : calcul proportionnel au kilométrage effectué en France) <p>Exceptions :</p> <ul style="list-style-type: none"> - admission temporaire - emballages en vue d'une exportation ultérieure - marchandises à destination de foires-expositions autorisées 	<p>ASSUJETISSEMENT</p> <p>EXONÉRATION EXONÉRATION EXONÉRATION</p>

Nomenclature d'activités

A - LISTE DES ACTIVITÉS DE TRANSPORT ET D'AUXILIAIRES DE TRANSPORT

CODE	ACTIVITÉ	
01 02	Transports ferroviaires de marchandises Transports ferroviaires de voyageurs <i>Les transports ferroviaires de voyageurs en milieu urbain (par funiculaires par exemple) sont à classer en 31</i>	TRANSPORTS FERROVIAIRES
10 11 12 13 14 19 15 16 17 18	Messagerie Transports routiers de marchandises zone longue Transports routiers de marchandises zone courte et camionnage Déménagement et garde-meuble Location de véhicules industriels avec chauffeur (<i>véhicules de plus de 3,5 t de PTAC</i>) Location de véhicules industriels <u>sans</u> chauffeur (<i>véhicules de plus de 3,5 t de PTAC</i>) Transports de déblais Transports par rail-route Transports de pls postaux, courrier express (<i>y compris coursiers urbains</i>) Fret express <i>(L'enlèvement d'ordures est une activité de service à classer en 97)</i>	TRANSPORTS ROUTIERS DE MARCHANDISES
21 22 23 24 25 26 27 28 29	Commissionnaire en douane et transitaire Groupeur (<i>routier et ferroviaire</i>) Exploitant de bureau de ville Afréteur routier Courtier de fret Dépositaire de colis Manutention dans les gares ferroviaires <i>Autre manutention terrestre (les activités de montage ou levage dans le bâtiment et les T. P. sont à classer en 82)</i> Entrepôt	AUXILIAIRES DES TRANSPORTS ROUTIERS ET FERROVIAIRES
30 31 32 33 34 35 36 37 38 39	Lignes APTR Transports urbains par lignes régulières (<i>y compris transport par réseau ferré</i>) Transports interurbains par lignes régulières (<i>à l'exception des services affrétés S.N.C.F.</i>) Transports spéciaux de ramassage scolaire Transports spéciaux de ramassage d'ouvriers et de personnels Transports occasionnels et autres transports de voyageurs Taxis et location de voitures particulières avec chauffeur Location d'autocars et d'autobus Services affrétés S.N.C.F. Messageries par autocars <i>(les recettes d'agences de voyages nettes de débours sont à classer en 08, les transports par ambulance en 90, la location de voitures sans chauffeur en 91, les recettes de publicité en 94)</i>	TRANSPORTS ROUTIERS DE VOYAGEURS
40 41 42 43 44	Transports fluviaux de passagers Transports fluviaux de marchandises spécialisées Transports fluviaux de marchandises générales Poussage et remorquage de bateaux (prestations de services rendus à une autre compagnie) Frètement et gérance de bateaux	TRANSPORTS FLUVIAUX
45 46 47 48	Commissionnaire en douane et transitaire Courtier de fret fluvial Manutention fluviale Entrepôt	AUXILIAIRES DES TRANSPORTS FLUVIAUX
51 52 53 54 55 58	Navigation côtière et d'estuaire (<i>y compris bacs</i>) Frètement de navires coque-nue et exploitation de quota d'armateur Transports maritimes de passagers Transports maritimes de produits pétroliers Transports maritimes de marchandises autres que produits pétroliers Gérance de navires	TRANSPORTS MARITIMES
61 62 63 65 66 68 69	Commissionnaire en douane et transitaire Agence maritime et consignation Courtier de vente et achat de navires Courtier de fret, courtier d'affrètement Courtier interprète et conducteur de navires Manutention Entrepôt	AUXILIAIRES DES TRANSPORTS MARITIMES
70 71 72 73 74	Transport aérien de ligne de passagers Transport aérien de passagers à la demande (<i>y compris vols affrétés</i>) Transport aérien de fret autre que poste Transport aérien de poste Frètement et louage d'aéronefs avec équipage (<i>la location coque-nue est classée en 05</i>) <i>Le travail aérien (photographie, publicité, travail agricole) est à classer en 98</i>	TRANSPORTS AÉRIENS
04 75 76 77 78 79	Affrètement aérien (<i>marchandises</i>) Consignation Commissionnaire en douane et transitaire Courtier de fret aérien Manutention sur aérodromes ou gares aériennes Entrepôt	AUXILIAIRES DES TRANSPORTS AÉRIENS
05 06 07 08 09	Location d'avions coque-nue Autre activité de transport : précisez laquelle Gestion d'un parc de conteneurs Agence de voyages Autre activité d'auxiliaire de transport : précisez laquelle	AUTRES ACTIVITÉS DE TRANSPORT OU D'AUXILIAIRES DE TRANSPORT

Nomenclature d'activités (suite)

B. LISTE DES ACTIVITÉS AUTRES QUE DE TRANSPORT OU D'AUXILIAIRES DE TRANSPORT

CODE	ACTIVITÉ	
80	Construction aéronautique (y compris réparation et entretien pour compte d'autrui)	AUTRES ACTIVITÉS
81	Travaux de terrassement	
82	Montage, levage	
83	Autre activité industrielle : précisez laquelle	
84	Commerce d'accessoires et d'équipements automobiles	
85	Commerce de détail de carburants et lubrifiants	
86	Vente et réparations pour compte d'autrui de l'automobile	
87	Autre activité de commerce : précisez laquelle	
88	Hôtels, cafés, restaurants	
89	Pompes funèbres	
90	Transports par ambulances	
91	Location de voitures particulières sans chauffeur (y compris les véhicules utilitaires de moins de 3,5 t de PTAC avec ou sans chauffeur)	
92	Location de wagons	
93	Location d'immeubles à usages industriels ou commerciaux (y compris location de fonds de commerce)	
94	Publicité	
95	Prestation temporaire de personnel	
96	Service de nettoyage	
97	Enlèvement des ordures	
98	Travail aérien (photographie, publicité, travail agricole)	
99	Autre activité de service : précisez laquelle	

3) Personnel de l'entreprise.

III - PERSONNEL DE L'ENTREPRISE

115

A. PERSONNEL NON SALARIÉ AU 31-12-1991

Entrepreneurs à son compte, aides familiaux non salariés, gérants non salariés associés en nom collectif

01

NOMBRE DE SALAIRES PERMANENTS A TEMPS COMPLET

NOMBRE DE SALAIRES PERMANENTS A TEMPS PARTIEL

B. PERSONNEL SALARIÉ AU 31-12-1991

PERSONNEL SÉDENTAIRE	1) Pour des activités de transport ou d'auxiliaires de transport :				
	- personnel dirigeant salarié, personnel administratif et commercial, ingénieurs et cadres, agents de maîtrise et techniciens ...	01		17	
	- manutentionnaires et dockers permanents	03		18	
	- ouvriers, mécaniciens, gardiens, manœuvres, etc.	04		19	
	2) Pour des activités autres que le transport et les activités auxiliaires de transport (ex : vente de marchandises ou activités de services)		05	20	
PERSONNEL ROULANT OU NAVIGANT	Transport routier :				
	- conducteurs zone longue ou internationale	06		21	
	- autres conducteurs routiers (camionnage et zone courte) et personnel d'accompagnement (receveurs, livriers, convoyeurs)	07		22	
	- conducteurs d'autobus	08		23	
	- conducteurs d'autocars	09		24	
	- conducteurs de taxis ou voitures particulières	10		25	
	Transport fluvial		11		26
	Transport maritime		12		27
	Transport aérien :				
	- personnel navigant technique	13		28	
- personnel navigant commercial	14		29		
	Transport ferroviaire	15		30	

C. DOCKERS NON PERMANENTS

EFFECTIF SALARIÉ TOTAL

Nombre d'heures ouvrées 32

16

31

D. EFFECTIFS TRIMESTRIELS - NOMBRE TOTAL DES HEURES TRAVAILLÉES EN 1991

Veillez indiquer le poste du compte de résultat où sont comptabilisées les sommes versées aux dockers non permanents (entourer la case concernée)

(ces renseignements figurent sur l'imprime D.A.D.S. 1)

Effectif au 1 ^{er} trimestre	Effectif au 2 ^e trimestre	Effectif au 3 ^e trimestre	Effectif au 4 ^e trimestre	Nombre total d'heures travaillées en 1991
33	34	35	36	37

poste 62 1
poste 64 2
autre poste (préciser) 3

E. PERSONNEL DÉTACHÉ OU PRÊTÉ PAR D'AUTRES ENTREPRISES

Utilisez-vous de façon permanente du personnel salarié, non rémunéré par votre entreprise mais qui travaille régulièrement dans vos locaux et sous votre responsabilité (à l'exclusion des travailleurs en régie ou en intérim) ?

Si oui : indiquer l'effectif moyen

38

F. PERSONNEL DÉTACHÉ OU PRÊTÉ PAR VOTRE ENTREPRISE À D'AUTRES ENTREPRISES

Si oui : indiquer l'effectif moyen

39

IV - RÉMUNÉRATIONS VERSÉES AUX SALARIÉS EN 1991

Ces rémunérations correspondent aux montants déclarés dans l'imprime D.A.D.S. (colonne 20 de l'imprime D.A.D.S. 1). Elles comprennent le montant dû avant déduction de la cotisation salariale aux assurances sociales et le cas échéant, de la contribution sociale aux assurances chômage ainsi que les retenues pour la retraite.

40 F

4) Rémunérations versées aux salariés.

L'entreprise doit indiquer les rémunérations correspondant aux montants déclarés dans l'imprimé DADS (déclaration annuelle de données sociales).

Ces rémunérations comprennent le montant dû avant déduction de la cotisation

salariale aux assurances sociales et, le cas échéant, de la contribution sociale aux assurances chômage, ainsi que les retenues pour la retraite.

5) Compte de résultat.

Achats de marchandises	01	F
variation de stocks (stock initial - stock final) Bien préciser le signe dans la case	02	F
Achats de matières premières et autres approvisionnements	03	F
variation de stocks (stock initial - stock final) Bien préciser le signe dans la case	04	F
Autres achats et charges externes	05	F
Impôts, taxes et versements assimilés	06	F
Salaires et traitements	07	F
Charges sociales	08	F
D é p o s i t i o n s		
- sur immobilisations (amortissements)	09	F
- sur immobilisations (provisions)	10	F
- sur actif circulant (provisions)	11	F
- pour risques et charges (provisions)	12	F
Autres charges	13	F
TOTAL DES CHARGES D'EXPLOITATION	14	F
Quotes-parts de résultats sur opérations faites en commun	15	F
Charges financières	16	F
Charges exceptionnelles	17	F
Participation des salariés aux fruits de l'expansion	18	F
Impôts sur les bénéfices	19	F
TOTAL DES CHARGES	20	F
SOLDE CRÉDITEUR = BÉNÉFICE	21	F

Ventes de marchandises	22	F
Production vendue		
biens	23	F
services	24	F
CHIFFRE D'AFFAIRES NET	25	F
Production stockée (stock final - stock initial) Bien préciser le signe dans la case	26	F
Production immobilisée	27	F
Subventions d'exploitation	28	F
Reprises sur amortissements et provisions Transferts de charges	29	F
Autres produits	30	F
TOTAL DES PRODUITS D'EXPLOITATION	31	F
Quotes-parts de résultats sur opérations faites en commun	32	F
Produits financiers	33	F
Produits exceptionnels	34	F
TOTAL DES PRODUITS	35	F
SOLDE DÉBITEUR = PERTE	36	F

Chiffre d'affaires net (compte 70)

37	F
----	---

+ montant de la T.V.A.

38	F
----	---

= Chiffre d'affaires T.V.A. comprise

39	F
----	---

Les rubriques du compte de résultat du questionnaire QG sont celles qui figurent dans les états fiscaux 2052 et 2053 de la Direction Générale des Impôts.

Les entreprises qui le souhaitent ont la faculté d'envoyer une photocopie de leur déclaration fiscale, au lieu de remplir le cadre du compte de résultat.

6) Répartition des autres achats et charges externes.

VI - RÉPARTITION DES AUTRES ACHATS ET CHARGES EXTERNES

Sous-traitance (comptes 604, 605, 611)	Compte 611 Sous-traitance générale	01	F	
	Comptes 604, 605 Achats d'études, de prestations de services, de matériel, équipements et travaux	02	F	
Crédit-bail (leasing) (compte 612)	Comptes 61221 + 61222 + 61223 Redevance de crédit-bail sur matériel de transport et de manutention	03	F	
	Compte 61228 Autre redevance de crédit-bail mobilier	04	F	
	Compte 6125 Redevance de crédit-bail immobilier	05	F	
Loyers et charges locatives (compte 613)	Comptes 61351, 61352, 61356 Location de matériel de transport et de manutention	06	F	
	Autres loyers et charges locatives	07	F	
Entretiens et réparations (compte 615)	Compte 61557 Entretien de matériel de transport d'exploitation et de manutention	08	F	
	Autres entretiens et réparations	09	F	
Primes d'assurances (compte 618)	Compte 618 Assurances véhicules de transport, marchandises, etc.	10	F	
Personnel extérieur à l'entreprise (compte 621)	Compte 6214 Personnel détaché ou prêt à l'entreprise	11	F	
	Compte 6211 Autres personnels	12	F	
Achats et charges externes autres que ceux mentionnés ci-dessus		13	F	
Ce total doit correspondre à la ligne 05 du compte de résultat		TOTAL	14	F

Le total de ces charges doit être égal à la ligne correspondante du compte de résultat.

7) Achats de carburants.

L'entreprise doit indiquer le montant des achats de carburants destinés aux besoins de l'exploitation de l'entreprise (poste 60211 et 60681 du compte 60 "achats" du plan comp-

table des transports). Les achats de carburants destinés à la revente (garage, station service) doivent être comptabilisés au compte 607 et ne doivent donc pas apparaître ici.

8) Parc routier au 31 décembre 1991.

VIII - PARC ROUTIER AU 31-12-1991

Cette question n'intéresse que les entreprises qui disposent de matériel de transport ROULANT (véhicules en propriété, pris en location de longue durée ou en leasing). Pour les entreprises de location de véhicules, les réponses doivent comprendre les véhicules donnés en location par l'entreprise.

Genre de véhicules	Nombre de véhicules à la disposition de l'entreprise au 31-12-1991	
	TOTAL	dont pris en location
Camionnettes et camions jusqu'à 3,5 t de PTAC inclus	16	24
Camions de plus de 3,5 t jusqu'à 19 t de PTAC inclus	17	25
Camions de plus de 19 t de PTAC	18	26
Remorques	19	27

Genre de véhicules	Nombre de véhicules à la disposition de l'entreprise au 31-12-1991	
	TOTAL	dont pris en location
Tracteurs routiers	20	28
Semi-remorques	21	29
Autocars et autobus de 9 places assises et plus	22	30
Taxis, ambulances, voitures particulières et commerciales	23	31

9) Apports, investissements, cessions de l'exercice.

1 - COMPTE D'IMMOBILISATIONS CORPORELLES

Les montants s'entendent hors taxes déductibles et sans aucune déduction d'amortissement.

Valeur d'actif des immobilisations corporelles en début d'exercice - Montant brut - (a)	AUGMENTATIONS		DIMINUTIONS		Valeur d'actif des immobilisations corporelles en fin d'exercice - Montant brut - (f) (a + b + c - d - e)
	Revaluations (b)	Acquisitions, créations ou apports (c)	Parirement de poste à poste (d)	Cessions à des tiers ou mises hors service (e)	
F 01	F 02	F 03	F 04	F 05	F 06

2 - RÉPARTITION PAR NATURE DES INVESTISSEMENTS CORPORELLES DE L'EXERCICE

Il s'agit de ventiler par nature le montant des investissements de l'exercice (y compris le solde des immobilisations en cours): le montant total doit être égal à la différence (c - d) du compte des immobilisations. Distinguer les investissements acquis ou créés des investissements reçus par voie d'apport.

	INVESTISSEMENTS ACQUIS OU CRÉÉS HORS APPORT (1)	INVESTISSEMENTS REÇUS PAR VOIE D'APPORT (2)	INVESTISSEMENTS TOTAUX (3) = (1) + (2)
Terrains	F 07	F 08	F 09
Bâtements ou ouvrages existants	F 10	F 11	F 12
Constructions neuves, travaux de génie civil, agencements et installations se rapportant aux constructions neuves ou anciennes	F 13	F 14	F 15
Matériel de transport et de manutention	NEUF F 16	F 17	F 18
	OCCASION F 19	F 20	F 21
Matériel, outillage, mobilier (non compris le matériel de transport)	NEUF F 22	F 23	F 24
	OCCASION F 25	F 26	F 27
Autres immobilisations corporelles	F 28	F 29	F 30
TOTAL	F 31	F 32	F 33

Ce total doit être égal à la différence (c - d) du cadre 1

3 - CESSIONS CORPORELLES ET MISES HORS SERVICE

Il s'agit d'indiquer la valeur brute et le prix de cession hors taxes des sorties d'actif mentionnées à la rubrique (a) du compte d'immobilisations.

	CESSIONS COURANTES	CESSIONS PAR VOIE D'APPORT	MISES HORS SERVICE	TOTAL EGAL à (a)
Valeur brute des immobilisations sorties de l'actif pendant l'exercice	F 34	F 35	F 36	F 37
Prix des cessions (HT) ou valeur d'apport de ces sorties d'actif	F 38	F 39	F 40	F 41

La distinction du neuf et de l'occasion dans la répartition par nature des investissements permet de calculer la contribution de l'entre-

prise à la formation brute de capital fixe (FBCF): investissements en biens neufs produits dans l'année, hors apports.

II) Structure du questionnaire simplifié QS.

1) Situation juridique de l'entreprise

Entreprise individuelle 1 SARL 2 Société anonyme 3
 Société en nom collectif 4
 Autre forme juridique (à préciser) 0

2) Date de clôture du dernier exercice clos avant le 01-01-92.

L'entreprise doit indiquer la date de clôture (1991), et la durée en mois de celui-ci (normalement 12 mois).
 de son exercice (normalement le 31 décembre)

3) Effectif présent dans l'entreprise au 31-12-91 (pour l'ensemble de ses activités).

■ EFFECTIF NON SALARIÉ

Indiquer le nombre de personnes non salariées travaillant dans l'entreprise (vous-même, chef d'entreprise, aides familiaux non salariés, gérants non salariés, associés).

■ EFFECTIF SALARIÉ

Indiquer le nombre de salariés de chaque catégorie.

NOMBRE DE SALARIÉS PERMANENTS A TEMPS COMPLET NOMBRE DE SALARIÉS A TEMPS PARTIEL

	NOMBRE DE SALARIÉS PERMANENTS A TEMPS COMPLET	NOMBRE DE SALARIÉS A TEMPS PARTIEL
EFFECTIF SALARIÉ ROULANT OU NAVIGANT (Conducteurs routiers, personnel routier d'accompagnement roulant, pilotes, matelots, etc.)	02	05
EFFECTIF SALARIÉ SÉDENTAIRE (manutentionnaires, mécaniciens, personnel administratif, etc.)	03	06
EFFECTIF SALARIÉ TOTAL	04	07

POUR LES ENTREPRISES DE TRANSPORT ROUTIER DE MARCHANDISES, indiquer le nombre de conducteurs de zone longue ou internationale, qui font partie du personnel de l'entreprise (salariés et non salariés)

4) Rémunérations versées aux salariés en 1991.

Cette question concerne les entreprises ayant employé au moins un salarié pendant une période de l'année, même si le salarié a quitté l'entreprise avant le 31-12-1991.

Ces rémunérations correspondent aux montants déclarés dans l'imprimé DADS. Elles

comprennent le montant dû, avant déduction de la cotisation salariale aux assurances sociales et, le cas échéant, de la contribution sociale aux assurances chômage, ainsi que les retenues pour la retraite.

5) Montant des investissements bruts.

Si au cours de l'année 1991, l'entreprise a acheté, pour ses besoins professionnels, des véhicules, de l'outillage, des terrains, des bâtiments, ou si elle a fait aménager des locaux à usage professionnel, elle doit inscrire dans les

cases correspondantes du questionnaire la valeur de ces achats (non compris les taxes déductibles et sans aucune déduction d'amortissement). Elle indique "néant" si elle n'a pas fait d'achat.

6) Montant des cessions courantes.

Si au cours de l'année 1991, l'entreprise a vendu des véhicules, du matériel, de l'outillage, des terrains ou bâtiments qui servaient à l'exercice de sa profession, elle doit indiquer la

valeur de ces ventes (montant des facturations hors taxes). Elle indique "néant" si elle n'a rien vendu.

7) Répartition du chiffre d'affaires net.

Il s'agit de répartir :

- Les recettes des activités de transport et d'auxiliaires de transport
- Les recettes des autres activités exercées par votre entreprise, activités commerciales, agricoles, travaux, etc.

TRÈS IMPORTANT : Ne pas regrouper les recettes de plusieurs activités.
La répartition peut n'être qu'APPROXIMATIVE si vous ne tenez pas une comptabilité détaillée sur ce point.
A la limite, le montant total de vos recettes et une répartition en POURCENTAGE sont suffisants.

EN FRANCS

Libellé de l'activité (utiliser la liste d'activités, jointe au questionnaire)	Code de l'activité	RECETTES intérieures Taxes non comprises	RECETTES non soumises à T.V.A.
	05	06	F 07
	08	09	F 10
	11	12	F 13
	14	15	F 16
	17	18	F 19

TOTAL DES RECETTES
intérieures
et non soumises à T.V.A. 01

TOTAL DE LA T.V.A.
facturée 04

02

TOTAL DES RECETTES
intérieures

TOTAL DES RECETTES
non soumises à T.V.A.

N'OUBLIEZ PAS DE TOURNER SVP

Nomenclature d'activités

CODE	ACTIVITÉ	
01 02	Transports ferroviaires de marchandises Transports ferroviaires de voyageurs <i>Les transports ferroviaires de voyageurs en milieu urbain (par funiculaires par exemple) sont à classer en 31</i>	TRANSPORTS FERROVIAIRES
10 11 12 13 14 19 15 16 17 18	Messagerie Transports routiers de marchandises zone longue Transports routiers de marchandises zone courte et camionnage Déménagement et garde-meuble Location de véhicules industriels <u>avec</u> chauffeur (<i>véhicules de plus de 3,5 t de PTAC</i>) Location de véhicules industriels <u>sans</u> chauffeur (<i>véhicules de plus de 3,5 t de PTAC</i>) Transports de déblais Transports par rail-route Transports de plis postaux, courrier express (<i>y compris coursiers urbains</i>) Frêt express <i>(L'enlèvement d'ordures est une activité de service à classer en 97)</i>	TRANSPORTS ROUTIERS DE MARCHANDISES
21 22 23 24 25 26 27 28 29	Commissionnaire en douane et transitaire Groupeur (<i>routier et ferroviaire</i>) Exploitant de bureau de ville Affréteur routier Courtier de fret Dépositaire de colis Manutention dans les gares ferroviaires Autre manutention terrestre Entrepôt	AUXILIAIRES DES TRANSPORTS ROUTIERS ET FERROVIAIRES
30 31 32 33 34 35 36 37 38 39	Lignes APTR Transports urbains par lignes régulières (<i>y compris transport par réseau ferré</i>) Transports interurbains par lignes régulières Transports spéciaux de ramassage scolaire Transports spéciaux de ramassage d'ouvriers et de personnels Transports occasionnels et autres transports de voyageurs Taxis et location de voitures particulières avec chauffeur Location d'autocars et d'autobus Services affrétés S.N.C.F. Messageries par autocars <i>Les transports par ambulance sont à classer en 90, la location de voitures particulières sans chauffeur en 91, parmi les activités de service</i>	TRANSPORTS ROUTIERS DE VOYAGEURS
06 07 08 09	Autre activité de transport : <i>précisez laquelle</i> Gestion d'un parc de conteneurs Agence de voyages Autre activité d'auxiliaire de transport : <i>précisez laquelle</i>	AUTRES ACTIVITÉS DE TRANSPORT OU D'AUXILIAIRES DE TRANSPORTS
81 82 83 84 85 86 87 88 89 90 91 92 93 94 95 96 97 99	Travaux de terrassement Montage, levage Autre activité industrielle : <i>précisez laquelle</i> Commerce d'accessoires et d'équipements automobiles Commerce de détail de carburants et lubrifiants Vente et réparations pour compte d'autrui de l'automobile Autre activité de commerce : <i>précisez laquelle</i> Hôtels, cafés, restaurants Pompes funèbres Transports par ambulances Location de voitures particulières sans chauffeur (<i>y compris les véhicules utilitaires de moins de 3,5 t de PTAC, avec ou sans chauffeur</i>) Location de wagons Location d'immeubles à usages industriels ou commerciaux (<i>y compris location de fonds de commerce</i>) Publicité Prestation temporaire de personnel Service de nettoyage Enlèvement des ordures Autre activité de service : <i>précisez laquelle</i>	AUTRES ACTIVITÉS

8) Parc routier au 31 décembre 1991.

Cette question n'intéresse que les entreprises qui disposent de matériel de transport ROULANT (véhicules en propriété, pris en location de longue durée, ou en leasing). Pour les entreprises de location de véhicules, les réponses doivent comprendre les véhicules dorénavant en location par l'entreprise.

Genre de véhicule	Nombre de véhicules à la disposition de l'entreprise au 31-12-1991	
	Total	Dont pris en location
Camionnettes et camions jusqu'à 3,5 t de PTAC inclus	08	14
Camions de plus de 3,5 t jusqu'à 19 t de PTAC inclus	09	17
Camions de plus de 19 t de PTAC	10	10
Remorques	11	10

Genre de véhicule	Nombre de véhicules à la disposition de l'entreprise au 31-12-1991	
	Total	Dont pris en location
Tracteurs routiers	12	20
Semi-remorques	13	21
Autocars et autobus de 9 places assises et plus	14	22
Taxis, ambulances, Voitures particulières et commerciales	15	23

9) Achats de l'exercice.

Achats de carburants (essence, suco, gasoil, adblue) destinés aux besoins de l'exploitation de l'entreprise. ATTENTION, les achats de carburants destinés à la revente (garage, station service) doivent être comptabilisés ci-dessous en achats de marchandises pour la revente.	01	F
Achats de marchandises pour la revente, autres achats (achats de matériaux, achats de matières consommables, pneumatiques et fournitures autres que carburants)	02	F

10) Charges externes.

Loyers et charges locatives (frais de location de matériel de transport, indemnités de crédit-bail, loyer des terrains et constructions, du matériel de bureau, etc.)	03	F
Entretien et réparation confiés à des tiers (frais d'entretien et réparation du matériel de transport, entretien des terrains et constructions, du matériel et outillage, etc.)	04	F
Primes d'assurance (du matériel de transport et des marchandises transportées, assurance vol, incendie, etc.)	05	F
Autres charges externes	06	F
TOTAL DES CHARGES externes	07	F

MODALITÉS D'EXÉCUTION DE L'ENQUÊTE

L'enquête est effectuée par voie postale. Les compléments d'enquête en cas de réponse insuffisante, incohérente ou anormale sont effectués, suivant le cas, par voie postale ou téléphonique.

En plus du premier envoi des questionnaires (en avril), la collecte prévoit une relance sous forme de lettre de rappel, puis une mise en demeure de répondre, suivie par un constat de non réponse en cas de refus de répondre non justifié par l'entreprise. Le dossier de l'entreprise est alors soumis au Comité du Contentieux chargé de statuer sur les infractions à la loi du 7 juin 1951 révisée sur l'obligation, la coordination et le secret en matière de statistiques. L'adressage de tous les documents est automatisé.

Après réception du questionnaire, celui-ci est chiffré puis contrôlé manuellement sur les points essentiels. Il est ensuite saisi et mis sur support informatique afin d'être contrôlé informatiquement et traité par un programme de codification automatique de l'activité principale. Le contrôle informatique vérifie la cohérence des réponses de l'entreprise, mais les données les plus importantes du questionnaire de l'année précédente (si l'entreprise a été interrogée et a répondu) sont également utilisées. Les messages issus du contrôle informatique sont traités par les gestionnaires et donnent lieu, si besoin est, à un retour à l'entreprise pour complément d'information.

Les entreprises ayant refusé de répondre à l'enquête sont prises en charge par un programme d'extrapolation des non-réponses complètes. Dans cette opération, l'entreprise non répondante est extrapolée à partir d'une entreprise répondante sélectionnée par des critères de proximité: même activité principale, même classe d'effectif salarié au lancement de l'enquête et même région d'implantation.

Un programme permet ensuite d'obtenir un fichier de résultats pouvant être tabulé en calculant tous les codes utilisés comme critères de ventilation dans les tableaux de résultats.

Le programme de tabulation donne directement les tableaux de résultats à partir du fichier précédemment codifié après multiplication des données quantitatives par le poids de l'entreprise (qui correspond au nombre d'entreprises représentées par cette entreprise de l'échantillon; égal à 1 pour la partie exhaustive de l'enquête).

Pour l'exploitation des résultats, ne sont retenues que les seules entreprises exerçant toujours une activité. Sont donc notamment exclues les entreprises en cessation (sans activité au cours de l'exercice sur lequel porte l'enquête), les entreprises hors champ et les entreprises en sommeil. Les entreprises récemment créées n'ayant pas encore clos leur premier exercice sont également exclues de l'exploitation des résultats.

COMPTE RENDU DE RÉALISATION

Tableau n° 1

Répartition des entreprises de l'échantillon de l'enquête de 1991, selon le code A.P.E. et la tranche d'effectif salarié (codes du répertoire SIRENE).

APE	0 à 5 sal.	6 à 9 sal.	10 à 19 sal.	20 à 49 sal.	50 à 99 sal.	100 à 199 sal.	200 et plus	Total
6911	576	428	419	1 006	248	106	45	2 828
6912	1 150	456	373	700	142	56	28	2 905
6921	56	16	28	53	18	24	43	238
6922	532	366	446	421	115	53	37	1 970
6924	309	248	191	133	14	2	—	897
6925	315	187	155	156	50	26	12	901
7001	—	18	11	5	1	1	—	36
7002	—	16	9	7	2	1	2	37
7101	93	7	6	14	5	4	16	145
7102	12	4	1	—	2	2	2	23
7103	—	7	9	2	1	—	—	19
7201	254	16	18	21	9	5	11	334
7401	186	38	42	41	22	11	6	346
7402	101	37	19	21	8	7	2	195
7403	539	156	143	194	80	61	55	1 228
7404	50	10	23	38	10	1	—	132
7405	89	28	33	55	17	6	5	233
7406	200	34	29	27	8	5	—	303
7407	42	2	3	6	1	2	—	56
7408	58	7	1	3	—	—	—	69
Total	4 562	2 081	1 959	2 903	753	373	264	12 895

Tableau n° 2

Répartition des entreprises exploitées, selon le code A.P.E. calculé.

APE	Exploitées	Extrapolées
6911	2 002	447
6912	2 105	537
6921	156	13
6922	1 463	321
6924	565	153
6925	571	112
7001	22	4
7002	29	—
7101	87	22
7102	19	—
7103	16	3
7201	156	2
7401	227	47
7402	153	23
7403	936	122
7404	112	10
7405	160	24
7406	236	29
7407	20	4
7408	15	6
Total	9 050	1 879

Tableau n° 4

Répartition des entreprises exploitées et non exploitées, selon le code A.P.E. (code du répertoire SIRENE).

APE	Exploitées	Extrapolées	Cessions	Hors-champ	Autres cas
6911	2 063	486	208	10	61
6912	1 990	464	312	22	117
6921	183	26	16	3	10
6922	1 441	311	130	19	69
6924	579	172	98	8	40
6925	633	129	89	26	24
7001	21	4	3	6	2
7002	23	—	8	6	—
7101	83	20	11	7	24
7102	19	2	2	—	—
7103	16	2	1	—	—
7201	153	17	61	7	96
7401	241	46	30	3	26
7402	142	24	12	2	15
7403	924	122	116	9	57
7404	109	9	13	—	1
7405	161	25	27	2	18
7406	219	27	22	4	31
7407	25	7	8	—	16
7408	32	10	11	6	10
Total	9 057	1 903	1 178	140	617

Tableau n° 3

Répartition des entreprises exploitées, selon l'effectif salarié calculé.

Effectif salarié	0 à 5 sal.	6 à 9 sal.	10 à 19 sal.	20 à 49 sal.	50 à 99 sal.	100 à 199 sal.	200 et plus	Total
Exploitées	2 438	1 530	1 526	2 296	629	360	271	9 050
Extrapolées	720	327	308	431	90	3	—	1 879

DÉFINITIONS ET CONCEPTS

Effectif: il s'agit de l'effectif en fin de période (31 décembre 1991).

Cas particulier: dans le secteur des auxiliaires de transports maritimes, les entreprises de manutention portuaire font appel à du personnel **docker non permanent**, dont l'enquête ne connaît que le nombre d'heures ouvrées. Par convention, on a converti ces heures en équivalent "année-personne" sur la base de 1 200 heures annuelles par docker.

Chiffre d'affaires net: ou recettes nettes, c'est le montant global des ventes de marchandises et de la production vendue de biens et services au cours de l'exercice.

Ce montant ne comprend pas le montant des débours payés par les entreprises pour le compte de leurs clients (droits de douane, fret maritime...).

Mais il comprend les frais de **sous-traitance** versés par les transporteurs qui, pour fournir les prestations de transport que leur demandent leurs clients, ont recours à un confrère.

Depuis 1984, ces frais de sous-traitance ne sont plus déduits des recettes par type d'activité: il existe cependant un poste "sous-

traitance" dans les "autres achats et charges externes" du compte de résultat, mais ce poste est global et ne peut être ventilé, ni entre les activités de transport et les autres activités, ni entre les différentes activités de transport.

Tous les montants de recettes sont donnés **hors taxes**.

Compte global de résultats.

Le compte global de résultats est calculé par l'addition des comptes de résultat des entreprises du secteur.

Les charges et les produits sont comptabilisés hors taxes. Aussi le compte "impôts, taxes et versements assimilés" ne comprend-il pas les taxes sur les recettes.

Le compte global de résultats laisse apparaître un résultat net - placé arbitrairement dans la colonne "charges". Ce solde est égal à la différence entre la somme des bénéfices des entreprises dont le compte de résultat laisse apparaître un bénéfice, et la somme des pertes supportées par les entreprises dont le compte de résultat laisse apparaître une perte.

Un résultat net bénéficiaire correspond ainsi à un solde positif, un résultat net déficitaire à un solde négatif.

Soldes comptables et principaux ratios de gestion.

Valeur ajoutée hors taxes (VAHT) =

	chiffre d'affaires net
	+ production stockée
	+ production immobilisée
- achats de marchandises nets de variations de stocks	
- achats de matières premières nets de variations de stocks	
- autres achats et charges externes	

Valeur ajoutée brute au coût des facteurs (VABCF) =

	valeur ajoutée hors taxes
	+ subventions d'exploitation
- impôts, taxes et versements assimilés	

Excédent brut d'exploitation (EBE) =

- salaires et traitements
- charges sociales

valeur ajoutée brute au coût des facteurs

Profit brut courant avant impôt sur les bénéfices (PBCAI) =

- autres charges
- quotes-parts de résultats sur opérations faites en commun
- charges financières

- + excédent brut d'exploitation
- + autres produits
- + quotes-parts de résultats sur opérations faites en commun
- + produits financiers

Résultat net =

- amortissements
- provisions
- charges exceptionnelles
- participation des salariés aux fruits de l'expansion
- impôts sur les bénéfices

- + profit brut courant avant impôt sur les bénéfices
- + reprises sur amortissements, transferts de charges
- + produits exceptionnels

Investissements. Pour l'évaluation des investissements, il n'a pas été tenu compte des cessions, car elles ne sont pas toujours éva-

luées à leur prix de réalisation. Les investissements figurant dans les tableaux sont donc les **investissements bruts**.

Avertissement

Code d'activité principale exercée (APE).

L'activité principale d'une entreprise, repérée par son code APE, est enregistrée dans le fichier SIRENE de l'I.N.S.E.E. Ce code est déterminé à partir de l'activité déclarée par le chef d'entreprise; il sert notamment à établir le plan de sondage de l'enquête annuelle d'entreprise.

Pour les besoins de l'enquête, le code APE est calculé chaque année à partir de la répartition du chiffre d'affaires de chaque entreprise en activités élémentaires, en fonction des résultats recueillis sur le questionnaire d'enquête. Toutefois, comme cette répartition peut subir des variations d'une année à l'autre, le

code APE ainsi calculé n'est pas automatiquement répercuté dans le fichier SIRENE, tant que le nouveau code n'est pas stabilisé. Ainsi, pour une année donnée, le code APE calculé peut différer du code enregistré dans le fichier SIRENE.

Afin de décrire des résultats économiques aussi proches que possible de la réalité, c'est ce code APE calculé que l'O.E.S.T. emploie pour tous les tableaux de la brochure. En revanche, pour la liste des 200 plus grandes entreprises de transport, figurant à la fin de l'ouvrage, on a utilisé le code APE du fichier SIRENE, qui est le code officiel.

RÉSULTATS GÉNÉRAUX SUR LES TRANSPORTS

RGx

SOMMAIRE

	page
- Les transports en 1991	25
- Les chiffres d'affaires hors sous traitance de 1985 à 1991	26
- Les entreprises et les effectifs de 1985 à 1991	27
- Les investissements de 1985 à 1991	28
- Les frais de personnel de 1985 à 1991	29
- La V.A.H.T. et l'E.B.E. de 1985 à 1991	30-31
- Le parc routier de 1985 à 1991	31
- Les évolutions 91/90 à champ constant	32

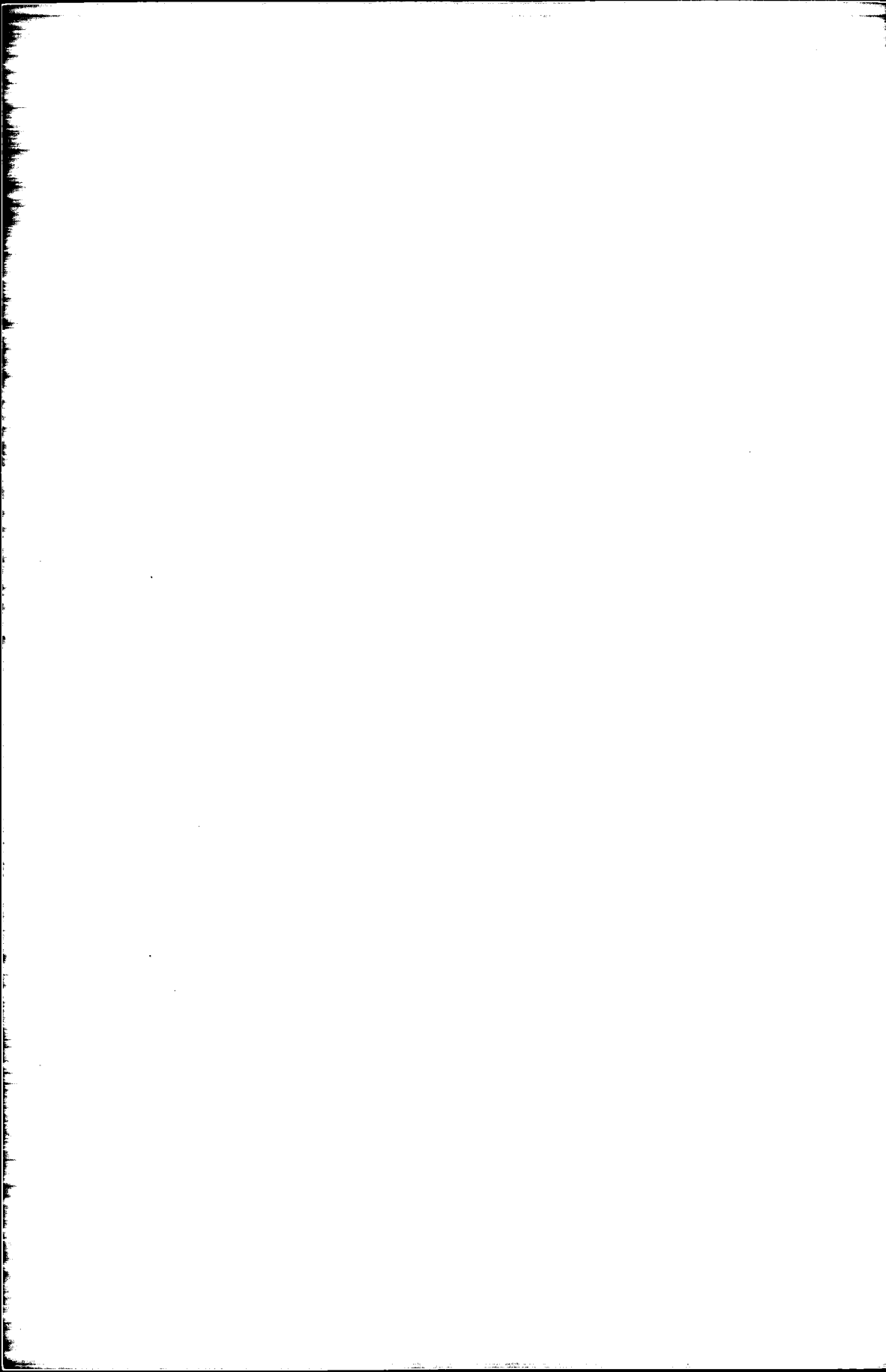

Les transports en France en 1991

Montants en Millions de francs

Nombre d'entreprises :	41 538
Effectif total :	539 905
Chiffre d'affaires total :	353 724
Chiffre d'affaires hors sous traitance :	274 066
Investissements totaux :	32 397
Investissements transports (1) :	22 784
Valeur ajoutée hors taxes (1) :	114 247
Excédent brut d'exploitation (1) :	18 907
Parc routier (2) :	359 767

(1): Les tableaux des pages suivantes détaillant ces résultats ne concernent que les entreprises de plus de cinq salariés, pour les secteurs marqués d'un *.

(2): autobus, autocars, camions, remorques, tracteurs routiers

(hors S.N.C.F. et R.A.T.P.)

Chiffre d'affaires hors sous-traitance des entreprises
par secteurs, de 1985 à 1991

Secteurs	1985	1986	1987	1988	1989	1990	1991
Transports routiers de marchandises - ZL + ZC	64 650	71 301	78 244	88 025	93 748	101 668	102 797
Location	8 378	8 464	9 339	11 038	11 094	11 861	13 024
Déménagement	2 757	2 917	2 893	3 081	3 692	3 882	4 184
Auxiliaires des transports terrestres et fluviaux	19 072	21 094	21 596	24 002	27 050	27 920	32 311
Transports fluviaux (passagers + marchandises) > 5 salariés	759	650	306	270	368	404	880
Transports urbains de voyageurs	4 146	4 503	4 856	5 071	5 371	5 287	5 920
Transports routiers de voyageurs	11 756	12 297	12 197	13 093	13 402	15 386	15 840
Transports maritimes	22 017	17 921	15 891	16 910	19 108	20 829	26 899
Auxiliaires des transports maritimes	9 399	8 772	8 640	8 442	10 792	9 648	9 195
Transports aériens	44 845	43 343	44 905	49 905	55 721	58 106	61 029
Auxiliaires des transports aériens	1 195	1 221	1 199	1 502	1 819	1 827	1 988
Ensemble	188 973	192 483	200 067	221 337	242 165	256 818	274 066

Transports fluviaux : voir page 131.

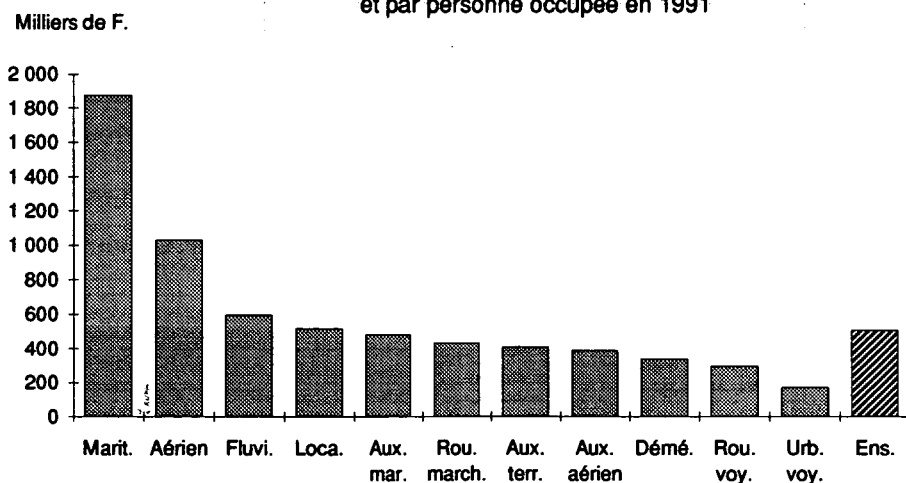
Chiffre d'affaires hors sous-traitance, par secteur
et par personne occupée en 1991

RÉSULTATS GÉNÉRAUX SUR LES TRANSPORTS

1

(hors S.N.C.F. et R.A.T.P.)

Nombre d'entreprises par secteur, de 1985 à 1991

Secteurs	1985	1986	1987	1988	1989	1990	1991
Transports routiers de marchandises - ZL + ZC	24 902	25 177	26 823	30 417	32 625	33 220	32 057
Location	2 665	2 477	2 135	2 694	2 214	2 319	2 633
Déménagement	1 328	1 351	1 242	1 367	1 348	1 498	1 335
Auxiliaires des transports terrestres et fluviaux	1 243	1 358	1 235	1 283	1 337	1 309	1 355
Transports fluviaux (passagers + marchandises) > 5 salariés	21	22	18	15	16	21	55
Transports urbains de voyageurs	150	162	176	198	206	180	191
Transports routiers de voyageurs	2 778	2 682	2 755	2 646	2 929	2 865	2 746
Transports maritimes	117	121	131	130	145	135	147
Auxiliaires des transports maritimes	647	686	656	628	637	638	661
Transports aériens	101	100	111	131	145	151	158
Auxiliaires des transports aériens	140	130	163	181	192	189	200
Ensemble	34 092	34 266	35 445	39 690	41 794	42 525	41 538

Effectif total des entreprises par secteur, de 1985 à 1991

Secteurs	1985	1986	1987	1988	1989	1990	1991
Transports routiers de marchandises - ZL + ZC	180 969	191 936	207 859	228 646	238 544	246 138	237 180
Location	23 027	21 780	22 023	24 622	22 999	23 703	25 154
Déménagement	11 660	12 304	11 297	11 597	12 448	12 853	12 318
Auxiliaires des transports terrestres et fluviaux	63 707	66 010	65 746	69 223	72 746	72 204	78 293
Transports fluviaux (passagers + marchandises) > 5 salariés	2 274	1 922	855	727	711	802	1 472
Transports urbains de voyageurs	33 054	32 969	33 619	33 892	34 416	33 846	34 633
Transports routiers de voyageurs	49 242	49 353	48 645	49 750	52 769	53 843	53 206
Transports maritimes	19 509	17 067	14 703	13 767	13 843	14 645	14 350
Auxiliaires des transports maritimes	26 409	23 803	22 275	20 580	20 850	20 322	18 968
Transports aériens	45 656	47 753	48 653	52 136	56 676	58 966	59 246
Auxiliaires des transports aériens	3 395	3 641	3 644	4 273	4 441	4 595	5 085
Ensemble	458 902	468 538	479 319	509 213	530 443	541 917	539 905

Transports fluviaux : voir page 131

RÉSULTATS GÉNÉRAUX SUR LES TRANSPORTS

(hors S.N.C.F. et R.A.T.P.)

Investissements totaux des entreprises par secteur, de 1985 à 1991 Unité: Million de francs

Secteurs	1985	1986	1987	1988	1989	1990	1991
Transports routiers de marchandises - ZL + ZC	5 423	6 412	8 128	9 176	9 828	8 659	8 033
Location	1 423	1 610	2 289	2 756	3 246	3 240	2 618
Déménagement	141	166	169	169	220	212	174
Auxiliaires des transports terrestres et fluviaux	974	1 176	1 294	1 467	1 693	1 933	1 570
Transports fluviaux (passagers + marchandises) > 5 salariés	62	30	27	26	28	38	158
Transports urbains de voyageurs	961	870	1 998	874	1 170	1 253	1 454
Transports routiers de voyageurs	1 786	1 788	1 746	1 838	1 995	2 262	2 265
Transports maritimes	3 669	1 407	1 135	1 215	2 723	2 841	2 495
Auxiliaires des transports maritimes	345	354	480	596	494	555	461
Transports aériens	3 368	5 214	3 912	8 301	11 258	13 277	13 110
Auxiliaires des transports aériens	45	46	40	54	61	63	59
Ensemble	18 197	19 073	21 217	26 471	32 714	34 333	32 397

Transports fluviaux : voir page 131

Milliers de F.

Investissements totaux, par secteur
et par personne occupée en 1991

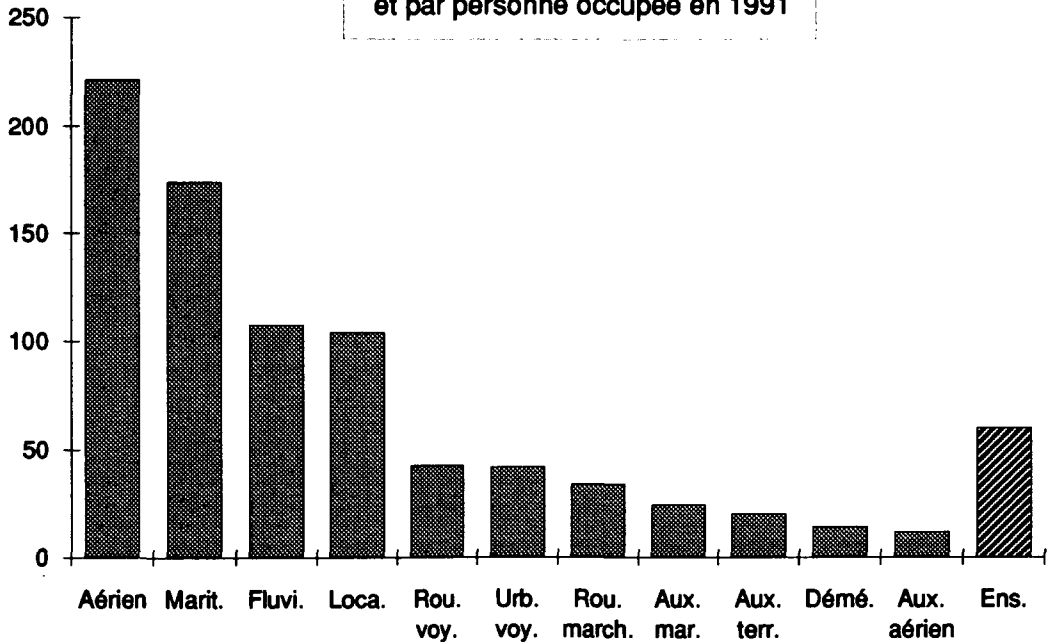

RÉSULTATS GÉNÉRAUX SUR LES TRANSPORTS

(hors S.N.C.F. et R.A.T.P.)

Investissements "transports" des entreprises par secteur, de 1985 à 1991 (1) voir page 25

Unité: Million de francs

Secteurs	1985	1986	1987	1988	1989	1990	1991
Transports routiers de marchandises - ZL + ZC *	3 463	4 108	5 117	5 534	6 344	5 372	5 157
Location *	1 141	1 349	1 913	2 302	2 797	2 761	2 043
Déménagement *	75	83	96	93	117	102	89
Auxiliaires des transports terrestres et fluviaux	451	511	591	608	757	921	678
Transports fluviaux (passagers + marchandises) > 5 salariés	36	20	23	23	23	27	130
Transports urbains de voyageurs *	496	616	816	582	681	586	826
Transports routiers de voyageurs *	1 388	1 377	1 357	1 419	1 472	1 666	1 666
Transports maritimes	1 259	489	350	753	1 227	2 333	1 938
Auxiliaires des transports maritimes	115	113	170	192	171	202	153
Transports aériens	2 361	3 899	1 897	6 150	7 572	9 156	10 093
Auxiliaires des transports aériens	14	12	13	15	21	17	13
Ensemble	10 801	12 577	12 343	17 670	21 182	23 143	22 784

Ce tableau ne concerne que les entreprises de plus de cinq salariés, pour les secteurs marqués d'un *

Frais de personnel des entreprises par secteur, de 1985 à 1991

(1) voir page 25

Unité: Million de francs

Secteurs	1985	1986	1987	1988	1989	1990	1991
Transports routiers de marchandises - ZL + ZC *	18 007	20 119	22 826	25 021	27 658	29 677	29 628
Location *	2 565	2 534	2 793	3 109	3 161	3 363	3 560
Déménagement *	1 078	1 207	1 211	1 249	1 459	1 538	1 575
Auxiliaires des transports terrestres et fluviaux	9 059	9 897	10 127	11 184	12 165	12 715	14 296
Transports fluviaux (passagers + marchandises) > 5 salariés	379	324	148	136	143	157	311
Transports urbains de voyageurs *	5 059	5 300	5 560	5 766	6 132	6 222	6 586
Transports routiers de voyageurs *	4 746	5 043	5 084	5 449	5 952	6 359	6 607
Transports maritimes	4 981	4 588	4 109	3 793	3 561	3 704	4 420
Auxiliaires des transports maritimes	5 407	5 106	4 988	4 674	5 002	5 073	4 712
Transports aériens	13 539	14 154	14 834	15 931	17 586	19 299	20 141
Auxiliaires des transports aériens	567	647	653	794	912	953	1 070
Ensemble	65 387	68 920	72 334	77 105	83 731	89 060	92 907

Ce tableau ne concerne que les entreprises de plus de cinq salariés, pour les secteurs marqués d'un *

Transports fluviaux : voir page 131

RÉSULTATS GÉNÉRAUX SUR LES TRANSPORTS

(hors S.N.C.F. et R.A.T.P.)

Valeur ajoutée hors taxes des entreprises par secteurs,
de 1985 à 1991 (1) voir page 25

Unité : Million de francs

Secteurs	1985	1986	1987	1988	1989	1990	1991
Transports routiers de marchandises - ZL + ZC*	24 788	28 934	32 346	35 207	37 769	40 363	40 157
Location*	4 127	4 313	4 856	5 701	5 985	6 148	6 363
Déménagement*	1 360	1 521	1 474	1 545	1 813	1 925	1 983
Auxiliaires des transports terrestres et fluviaux	11 899	13 233	13 617	14 901	16 237	16 539	18 407
Transports fluviaux (passagers + marchandises) > 5 salariés	409	369	132	95	151	166	389
Transports urbains de voyageurs*	2 174	2 613	2 818	2 897	3 194	3 085	3 615
Transports routiers de voyageurs*	6 276	6 871	6 697	7 099	7 733	8 211	8 388
Transports maritimes	4 985	4 626	3 689	4 350	4 328	3 873	4 868
Auxiliaires des transports maritimes	6 125	5 723	5 688	5 369	5 966	5 919	5 523
Transports aériens	18 638	19 981	20 560	21 997	21 881	20 964	23 249
Auxiliaires des transports aériens	731	795	819	981	1 169	1 165	1 306
Ensemble	81 511	88 978	92 696	100 140	106 225	108 357	114 247

Ce tableau ne concerne que les entreprises de plus de cinq salariés, pour les secteurs marqués d'un *

Transports fluviaux : voir page 131

Milliers de F.

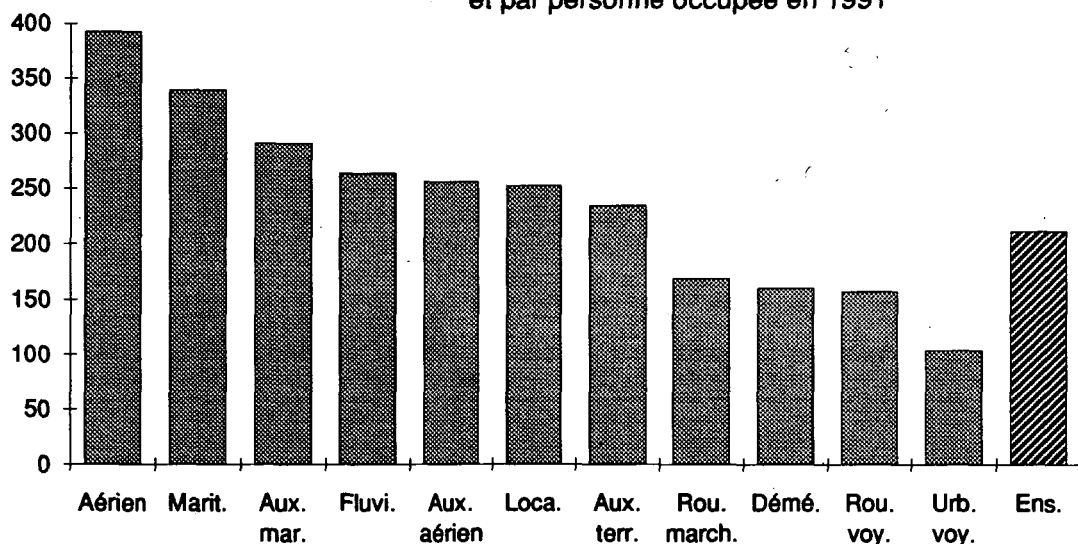
Valeur ajoutée hors taxes, par secteur
et par personne occupée en 1991

RÉSULTATS GÉNÉRAUX SUR LES TRANSPORTS

1

(hors S.N.C.F. et R.A.T.P.)

Excédent brut d'exploitation des entreprises par secteur, de 1985 à 1991 (1) voir page 25

Unité : Million de francs

Secteurs	1985	1986	1987	1988	1989	1990	1991
Transports routiers de marchandises - ZL + ZC*	5 214	7 077	7 566	8 055	7 799	8 151	7 998
Location*	1 331	1 537	1 791	2 288	2 504	2 436	2 442
Déménagement*	213	242	189	215	261	292	305
Auxiliaires des transports terrestres et fluviaux	2 085	2 527	2 650	2 819	2 998	2 736	2 909
Transports fluviaux (passagers + marchandises) > 5 salariés	6	25	-26	-49	-2	-7	48
Transports urbains de voyageurs*	-487	-398	-242	-254	-45	-73	-88
Transports routiers de voyageurs*	1 320	1 588	1 336	1 392	1 465	1 501	1 456
Transports maritimes	587	596	180	1 178	1 235	663	862
Auxiliaires des transports maritimes	453	346	426	437	683	568	542
Transports aériens	4 674	5 533	5 216	5 494	3 651	829	2 252
Auxiliaires des transports aériens	128	108	126	142	206	158	182
Ensemble	15 524	19 180	19 213	21 717	20 754	17 256	18 907

Ce tableau ne concerne que les entreprises de plus de cinq salariés, pour les secteurs marqués d'un *

Transports fluviaux : voir page 131

Parc routier total des entreprises par secteur, de 1985 à 1991

Secteurs	1985	1986	1987	1988	1989	1990	1991
Transports routiers de marchandises - ZL + ZC (1)	157 974	168 938	181 655	201 969	210 694	215 261	211 585
Location (1)	46 600	45 885	50 596	64 270	67 407	67 097	63 146
Déménagement (1)	6 673	7 057	6 607	7 410	7 864	8 042	7 925
Auxiliaires des transports terrestres et fluviaux (1)	16 367	16 420	14 901	17 566	17 306	16 436	21 703
Transports urbains de voyageurs (2)	12 058	12 247	12 809	13 162	13 213	12 789	12 129
Transports routiers de voyageurs (2)	39 382	39 491	39 569	40 819	42 440	43 801	43 279
Ensemble	279 054	290 038	306 137	345 196	358 924	363 426	359 767

(1) : camions, remorques, tracteurs routiers

(2) : autocars, autobus

Evolutions 1991/1990 à champ constant

Pour mesurer des évolutions d'une année sur l'autre, on peut utiliser deux méthodes, également acceptables mais dont les interprétations conduisent à des analyses différentes.

La première méthode consiste à comparer les résultats annuels complets redressés des non réponses. On mesure ainsi des coefficients d'évolution, représentatifs de ce qui s'est passé au niveau du secteur considéré dans sa totalité : on tient ainsi compte des effets démographiques de créations et de disparitions d'entreprises et des changements d'activité.

La deuxième méthode consiste à comparer les résultats annuels d'un **noyau constant** d'entreprises : celles qui ont été présentes aux cours de chacune des deux années, ont répondu à l'enquête et n'ont pas enregistré de modification de structure au cours de la seconde année par rapport à la première. La comparaison porte alors sur un nombre d'entreprises moindre qu'avec la première méthode ; sont exclues notamment :

- celles qui se sont créées au cours de l'année $n + 1$;
- celles qui existaient en n mais plus en $n + 1$;
- celles qui ont connu une modification de structure au cours de $n + 1$;
- celles qui ont omis de répondre en n ou en $n + 1$.

La première méthode conduit à des analyses de type macro-économique et permet d'évaluer le dynamisme général d'un secteur considéré dans son ensemble.

Avec la seconde méthode, les calculs d'évolution prennent une autre signification que les coefficients sectoriels de la première. On mesure en fait les performances d'un noyau constant d'entreprises, toutes choses égales par ailleurs, c'est-à-dire hors modifications structurelles (créations, cessations, restructurations ou changements de secteur d'activité). La logique de leur interprétation est celle de la comparaison de résultats individuels avec la moyenne des autres entreprises exerçant la même activité (c'est-à-dire la concurrence).

RÉSULTATS GÉNÉRAUX SUR LES TRANSPORTS

1

(hors S.N.C.F. et R.A.T.P.)

RGx

Précisions sur la constitution du noyau constant d'entreprises :

- Le calcul à noyau constant ne porte que sur les entreprises qui ont rempli un questionnaire "général", le questionnaire "simplifié" ne permettant pas le calcul de la valeur ajoutée et de l'excédent brut d'exploitation (E.B.E.). Il en résulte que les résultats des entreprises de 0 à 5 salariés des transports routiers ne sont pas pris en compte dans le champ constant. Il faut noter aussi que les entreprises de 6 à 19 salariés des transports routiers de marchandises font l'objet d'un sondage dont l'échantillon est renouvelé par moitié chaque année. Il en résulte que, pour ces entreprises, les résultats à champ constant sont un peu fragiles, car ils ne concernent au plus que la moitié de l'échantillon. Pour plus de précisions, se reporter à la "présentation générale de l'enquête" au début de l'ouvrage.

- Par convention, on a conservé à une entreprise ses caractéristiques de 1990 dans le cas où elle a changé d'activité (son code A.P.E.) ou de classe d'effectif salarié entre 1990 et 1991.

Le nombre d'entreprises correspondant à la définition du noyau constant 1990-1991 est de **7 422**. Le tableau ci-dessous donne la répartition de ces entreprises selon leur secteur d'activité et selon leur classe d'effectif salarié en 1990.

Répartition de l'échantillon constant 1991/1990, par secteur et par classe d'effectif (le secteur d'activité et la classe d'effectif sont calculés à partir des données de 1990)

Secteurs	0 à 9 sal.	10 à 49 sal.	50 à 199 sal.	200 sal. et +	Ensemble*
Transports routiers de marchandises (Zone longue + Zone courte = 6911 + 6912)	992	2 166	423	71	3 652
Location (6924)	135	219	45	9	408
Déménagement (6925)	201	226	8	—	435
Auxiliaires des transports terrestres et fluviaux (7403 + 7405 + 7408)	444	310	127	53	934
Transports fluviaux de marchandises (7002)	8	4	—	1	13
Transports urbains de voyageurs (6921)	4	47	41	38	130
Transports routiers de voyageurs (6922)	229	639	135	32	1 035
Transports maritimes (autres que produits pétroliers = 7101)	36	10	12	13	71
Auxiliaires des transports maritimes (7401 + 7404 + 7406)	283	152	51	4	490
Transports aériens (7201)	63	28	11	12	114
Auxiliaires des transports aériens (7402 + 7407)	78	43	15	4	140
Ensemble*	2 473	3 844	868	237	7 422

* On pourra comparer cette population à celle du champ complet fournie dans les tableaux 2 et 3 du compte-rendu de réalisation de l'enquête p. 19.

RÉSULTATS GÉNÉRAUX SUR LES TRANSPORTS

(hors S.N.C.F. et R.A.T.P.)

Les graphiques suivants illustrent les évolutions obtenues avec les deux méthodes de comparaison. Les calculs ont été réalisés pour cinq variables :

- le chiffre d'affaires total (y compris la sous-traitance),
- l'effectif salarié total (à temps complet et à temps partiel),
- l'investissement total,
- la valeur ajoutée brute au coût des facteurs,
- l'excédent brut d'exploitation

On rappelle que les divergences observées par rapport à une comparaison directe des résultats annuels d'ensemble ont trois origines possibles :

- différences de champ : des entreprises peuvent être créées, disparaître, se restructurer ; elles sont alors exclues du champ constant ; celles qui changent d'APE ou de classe d'effectif salarié sont conservées dans le secteur et classe de taille d'origine dans le champ constant ;
- prise en compte partielle (au maximum la moitié) de l'échantillon dans les résultats à champ constant ;
- redressement des non réponses dans les résultats du secteur complet alors qu'elles ne sont pas prises en compte dans le champ constant ; les évolutions observées sur le noyau constant sont ensuite affectées aux résultats complets et redressés de 1990.

La différence de champ est particulièrement importante en 1991 dans les secteurs des transports maritimes et des auxiliaires des transports maritimes : Delmas-Vieljeux (transports maritimes) a fusionné avec la SCAC (auxiliaires des transports maritimes) pour devenir la SCDV (SCAC - Delmas Vieljeux), classée dans les transports maritimes. Ceci explique les distorsions observées entre les évolutions des secteurs complets (qui enregistrent ces mouvements) et des champs constants (dont les entreprises concernées sont exclues faute de continuité) pour chacun des secteurs concernés.

Note : Certains secteurs (transports urbains de voyageurs, transports fluviaux) n'ont pu être représentés sur le graphique de l'évolution de l'E.B.E., car cette variable peut être négative (sur le champ complet ou sur le champ constant) et son évolution impossible à illustrer. En 1991, l'évolution de l'E.B.E. du secteur aérien est si important qu'elle "sort" du graphique ; il faut cependant noter que sa multiplication par environ deux et demi fait suite à une très forte réduction en 1990 (division par environ trois et demi par rapport à 1989).

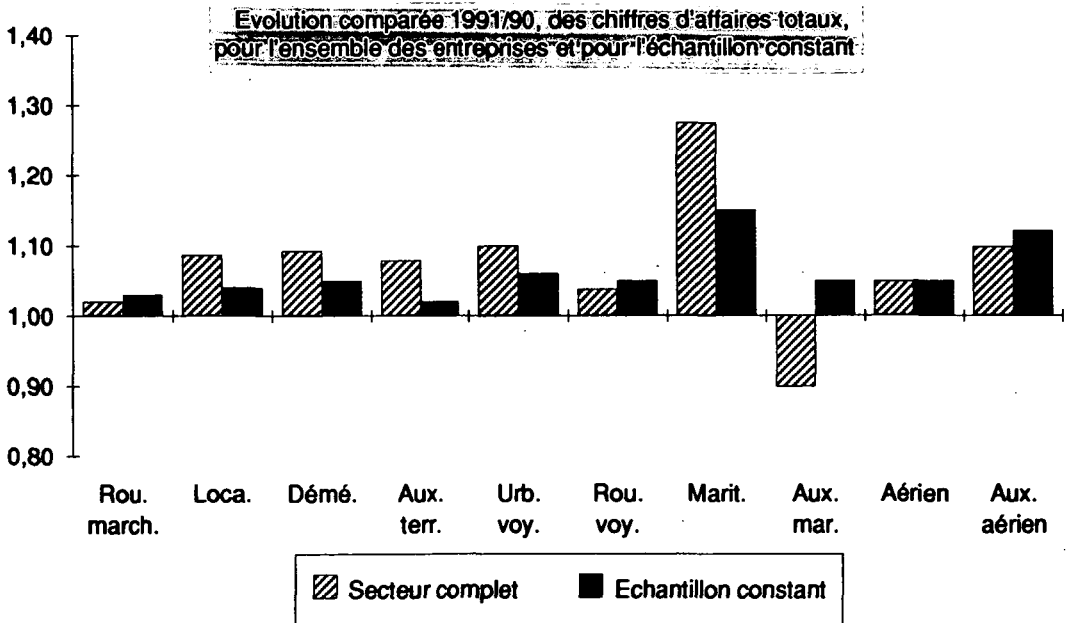

RÉSULTATS GÉNÉRAUX SUR LES TRANSPORTS

1

(hors S.N.C.F. et R.A.T.P.)

RGx

Evolution comparée 1991/90, des effectifs salariés, pour l'ensemble des entreprises et pour l'échantillon constant

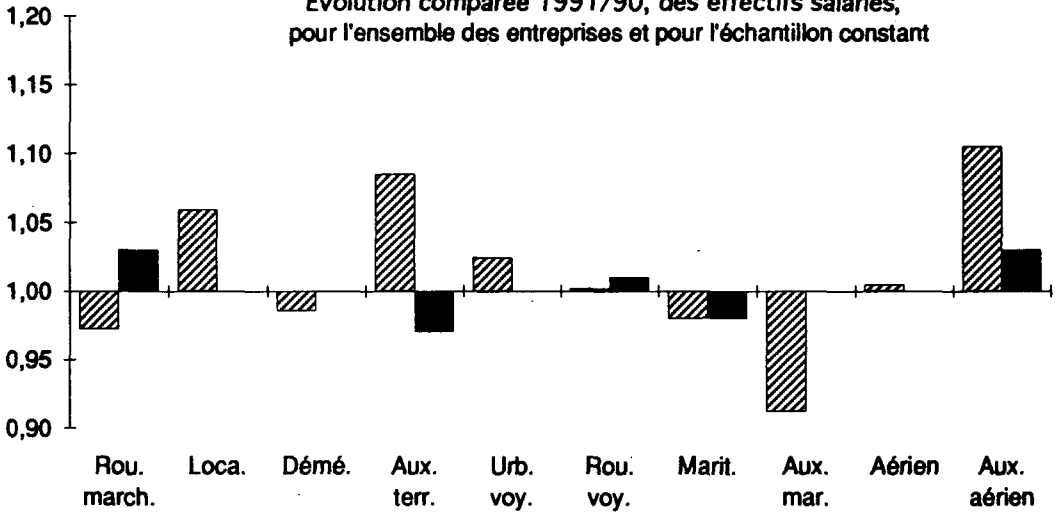

Evolution comparée 1991/90, des investissements totaux, pour l'ensemble des entreprises et pour l'échantillon constant

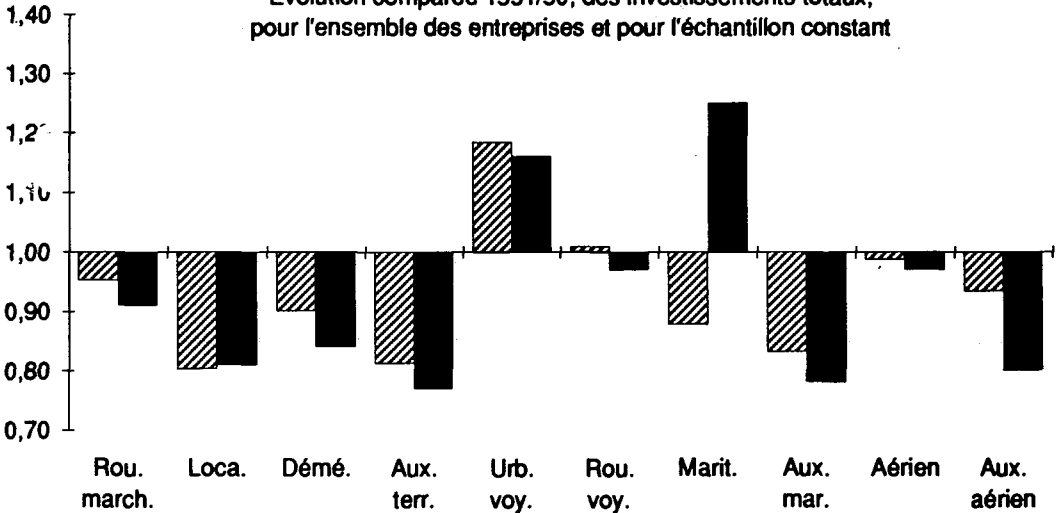

Secteur complet
 Echantillon constant

RÉSULTATS GÉNÉRAUX SUR LES TRANSPORTS

(hors S.N.C.F. et R.A.T.P.)

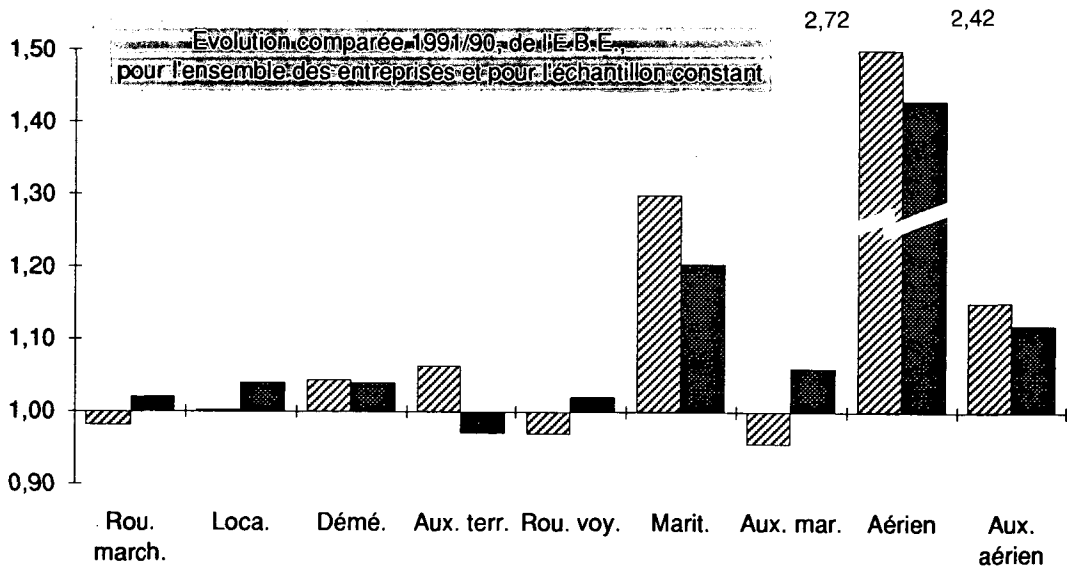
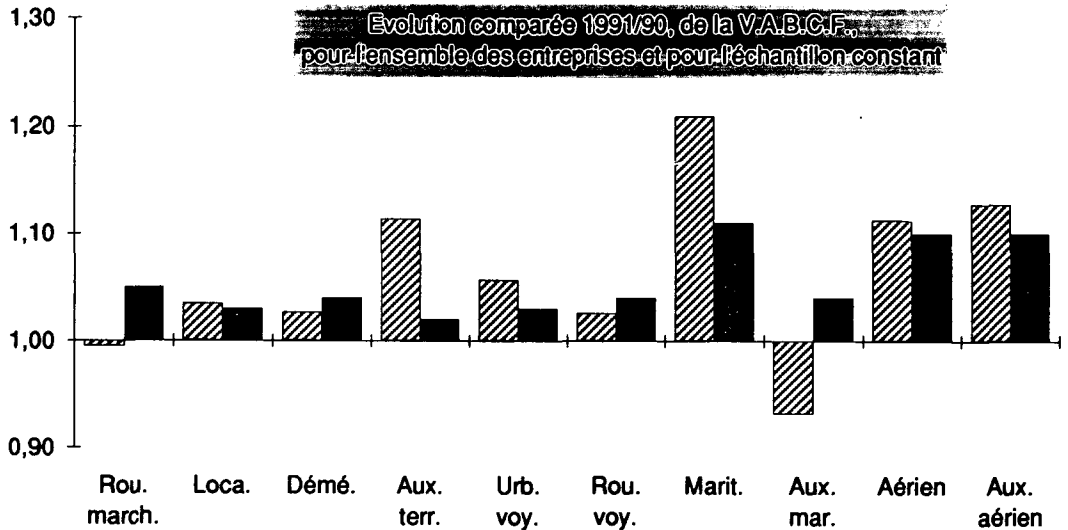

▨ Secteur complet ■ Echantillon constant

TRANSPORTS ROUTIERS DE MARCHANDISES

TRM

SOMMAIRE

		page
Tableau 1	données d'ensemble	39
Tableaux de la série 10	structure du secteur	40
Tableau 20	données succinctes sur les entreprises de 0 à 5 salariés	45
Tableaux de la série 30*	chiffre d'affaires	46
Tableaux de la série 40*	compte global de résultats	51
Tableaux de la série 50*	soldes comptables et ratios de gestion	56
Tableaux de la série 60*	investissements	66
Tableaux de la série 70*	effectifs et rémunérations	71
Tableau 80	parc routier	76

* Ces tableaux ne concernent que les résultats des entreprises de plus de 5 salariés ayant rempli un questionnaire Q.G.

Le secteur de Transport

“ TRANSPORTS ROUTIERS DE MARCHANDISES ”

cf Tableaux 10, 20, 30, 40, 50A, 50B, 50C, 60, 70, 80

comprend

Les “ TRANSPORTS ROUTIERS DE MARCHANDISES ZONE LONGUE ”

cf Tableaux 11, 31, 41, 51A, 51B, 51C, 61, 71, 80

Les “ TRANSPORTS ROUTIERS DE MARCHANDISES ZONE COURTE ”

cf Tableaux 12, 32, 42, 52A, 52B, 52C, 62, 72, 80

Le “ DÉMÉNAGEMENT ”

cf Tableaux 13, 33, 43, 53A, 53B, 53C, 63, 73, 80 (suite)

La “ LOCATION DE VÉHICULES INDUSTRIELS ”

cf Tableaux 14, 34, 44, 54A, 54B, 54C, 64, 74, 80 (suite)

Tableau 1

Données d'ensemble

Caractéristiques 1991	Ensemble	T.R.M. zone longue	T.R.M. zone courte	Déménagement	Location
Nombre estimé d'entreprises de 0 à 5 salariés	27 645	6 875	18 171	691	1 908
Résultat 1990	28 558	7 759	18 279	840	1 680
Nombre d'entreprises de plus de 5 salariés	8 380	3 753	3 258	644	725
1990	8 479	3 644	3 538	658	639
Nombre total d'entreprises du secteur	36 025	10 628	21 429	1 335	2 633
1990	37 037	11 403	21 817	1 498	2 319
Effectif total, salarié et non salarié du secteur	274 652	130 887	106 293	12 318	25 154
1990	282 692	130 746	115 390	12 853	23 703
Rémunérations annuelles	en MF. 25 841,0	13 069,7	9 073,3	1 195,0	2 503,0
1990	25 717,9	12 543,4	9 637,0	1 162,5	2 375,0
Recettes nettes des activités de transport et d'auxiliaires	en MF. 131 613,1	71 415,1	42 657,6	4 671,9	12 868,5
1990	128 639,1	67 624,7	45 171,9	4 248,2	11 594,3
Chiffre d'affaires net, toutes activités	en MF. 138 822,5	74 764,4	45 462,5	4 843,6	13 752,0
1990	136 143,4	70 866,8	48 225,2	4 415,6	12 635,8
Chiffre d'affaires net hors sous-traitance, toutes activités	en MF. 120 003,8	62 643,6	40 153,0	4 183,5	13 023,7
1990	117 410,7	59 636,2	42 032,0	3 881,8	11 860,7
Investissement des entreprises	en MF. 10 825,2	5 313,0	2 719,8	174,2	2 618,1
1990	12 110,9	5 357,2	3 301,7	213,3	3 239,7

Note : les recettes sont comptabilisées hors TVA, nettes des sommes versées pour le compte de clients mais y compris les recettes provenant d'opérations sous traitées à des tiers.

Tableau 10

Données principales sur les entreprises du secteur selon la taille des entreprises

Effectif salarié de l'entreprise	Entreprises		Effectif total Salarié et non salarié		Répartition de l'effectif total	
	En nombre	en %	En nombre	en %	non salarié	salarié
de 0 à 5	27 645	76,7	57 702	21,0	26 018	31 684
de 6 à 9	3 047	8,5	23 333	8,5	1 240	22 093
de 10 à 19	2 525	7,0	35 009	12,7	730	34 279
de 20 à 49	2 114	5,9	65 789	24,0	282	65 507
de 50 à 99	416	1,2	28 741	10,5	24	28 717
de 100 à 199	191	0,5	25 781	9,4	114	25 667
200 et plus	87	0,2	38 297	13,9	437	37 860
TOTAL	36 025	100,0	274 652	100,0	28 845	245 807
Total 1990	37 037		282 692		30 012	252 680

Effectif salarié de l'entreprise	Chiffre d'affaires net (hors taxes)			Répartition du C.A. net (hors taxes, en MF.)		C.A. net hors sous traitance	
	en Millions de F.	en %	milliers de F. par personne occupée	recettes des activités de transport et d'auxiliaires	recettes des autres activités	en Millions de F.	en milliers de F. par pers. occupée
de 0 à 5	21 396,0	15,4	370,8	20 806,6	589,4	/	/
de 6 à 9	12 374,8	8,9	530,4	11 588,5	786,4	11 299,1	484,3
de 10 à 19	18 383,5	13,2	525,1	17 351,9	1 031,6	16 126,2	460,6
de 20 à 49	35 179,6	25,3	534,7	33 323,7	1 855,9	30 096,3	457,5
de 50 à 99	16 330,8	11,8	568,2	15 270,7	1 060,1	13 474,5	468,8
de 100 à 199	13 929,0	10,0	540,3	13 088,2	840,8	11 196,6	434,3
200 et plus	21 228,7	15,3	554,3	20 183,5	1 045,3	16 415,1	428,6
TOTAL	138 822,5	100,0	505,4	131 613,1	7 209,4	(a) 98 607,8	(a) 454,5
Total 1990	136 143,4		481,6	128 639,1	7 504,3	95 337,8	431,2

Effectif salarié de l'entreprise	Investissements totaux			Répartition des investissements en Millions de francs	
	en Millions de francs	en %	milliers de F. par personne occupée	Matériel de transport	Autres investissements
de 0 à 5	1 694,9	15,7	29,4	1 534,3	160,6
de 6 à 9	764,1	7,1	32,7	647,0	117,1
de 10 à 19	1 440,3	13,3	41,1	1 248,1	192,2
de 20 à 49	3 063,6	28,3	46,6	2 597,8	465,9
de 50 à 99	1 246,2	11,5	43,4	869,6	376,7
de 100 à 199	842,3	7,8	32,7	657,3	184,9
200 et plus	1 773,6	16,4	46,3	1 268,5	505,1
TOTAL	10 825,2	100,0	39,4	8 822,7	2 002,5
Total 1990	12 110,9		42,8	10 064,0	2 046,9

(a) : Total partiel ; ne concerne que les entreprises de plus de 5 salariés.

Tableau 11

Données principales sur les entreprises du secteur selon la taille des entreprises

Effectif salarié de l'entreprise	Entreprises		Effectif total Salarié et non salarié		Répartition de l'effectif total	
	En nombre	en %	En nombre	en %	non salarié	salarié
de 0 à 5	6 875	64,7	16 562	12,7	6 269	10 293
de 6 à 9	1 168	11,0	9 032	6,9	510	8 522
de 10 à 19	1 097	10,3	15 251	11,7	293	14 958
de 20 à 49	1 071	10,1	33 870	25,9	129	33 741
de 50 à 99	247	2,3	17 111	13,1	17	17 094
de 100 à 199	120	1,1	16 403	12,5	1	16 402
200 et plus	50	0,5	22 658	17,3	436	22 222
TOTAL	10 628	100,0	130 887	100,0	7 655	123 232
Total 1990	11 403		130 746		8 624	122 122

Effectif salarié de l'entreprise	Chiffre d'affaires net (hors taxes)			Répartition du C.A. net (hors taxes, en MF.)		C.A. net hors sous traitance	
	en Millions de F.	en %	milliers de F. par personne occupée	recettes des activités de transport et d'auxiliaires	recettes des autres activités	en Millions de F.	en milliers de F. par pers. occupée
de 0 à 5	7 398,5	9,9	446,7	7 286,8	111,7	/	/
de 6 à 9	5 414,0	7,2	599,4	5 185,5	228,5	4 759,9	527,0
de 10 à 19	8 981,4	12,0	588,9	8 568,8	412,5	7 920,1	519,3
de 20 à 49	20 110,3	26,9	593,8	19 178,2	932,1	17 012,3	502,3
de 50 à 99	10 128,6	13,5	591,9	9 632,3	496,3	8 336,9	487,2
de 100 à 199	9 408,0	12,6	573,6	8 878,2	529,8	7 435,3	453,3
200 et plus	13 323,6	17,8	588,0	12 685,2	638,4	9 780,6	431,7
TOTAL	74 764,4	100,0	571,2	71 415,1	3 349,3	(a) 55 245,1	(a) 483,2
Total 1990	70 866,8		542,0	67 624,7	3 242,1	51 193,9	459,9

Effectif salarié de l'entreprise	Investissements totaux			Répartition des investissements en Millions de francs	
	en Millions de francs	en %	milliers de F. par personne occupée	Matériel de transport	Autres investissements
de 0 à 5	573,3	10,8	34,6	521,0	52,3
de 6 à 9	253,1	4,8	28,0	218,6	34,4
de 10 à 19	648,6	12,2	42,5	563,4	85,2
de 20 à 49	1 750,4	32,9	51,7	1 483,8	266,6
de 50 à 99	599,6	11,3	35,0	477,1	122,5
de 100 à 199	554,6	10,4	33,8	439,7	114,8
200 et plus	933,5	17,6	41,2	595,8	337,7
TOTAL	5 313,0	100,0	40,6	4 299,5	1 013,5
Total 1990	5 357,2		41,0	4 379,3	977,8

(a) : Total partiel ; ne concerne que les entreprises de plus de 5 salariés.

Tableau 12

Données principales sur les entreprises du secteur selon la taille des entreprises

Effectif salarié de l'entreprise	Entreprises		Effectif total Salarié et non salarié		Répartition de l'effectif total	
	En nombre	en %	En nombre	en %	non salarié	salarié
de 0 à 5	18 171	84,8	35 250	33,2	17 438	17 812
de 6 à 9	1 303	6,1	10 003	9,4	501	9 502
de 10 à 19	1 047	4,9	14 479	13,6	367	14 112
de 20 à 49	723	3,4	21 989	20,7	115	21 874
de 50 à 99	111	0,5	7 815	7,4	7	7 808
de 100 à 199	49	0,2	6 407	6,0	2	6 405
200 et plus	25	0,1	10 350	9,7	1	10 349
TOTAL	21 429	100,0	106 293	100,0	18 431	87 862
Total 1990	21 817		115 390		18 742	96 643

Effectif salarié de l'entreprise	Chiffre d'affaires net (hors taxes)			Répartition du C.A. net (hors taxes, en MF)		C.A. net hors sous traitance	
	en Millions de F.	en %	milliers de F. par personne occupée	recettes des activités de transport et d'auxiliaires	recettes des autres activités	en Millions de F.	en milliers de F. par pers. occupée
de 0 à 5	11 941,0	26,3	338,8	11 509,9	431,0	/	/
de 6 à 9	4 628,3	10,2	462,7	4 294,8	333,5	4 395,0	439,4
de 10 à 19	6 799,0	15,0	469,6	6 357,9	441,0	5 866,4	405,2
de 20 à 49	9 966,9	21,9	453,3	9 338,4	628,6	8 512,4	387,1
de 50 à 99	3 953,8	8,7	505,9	3 621,6	332,2	3 136,9	401,4
de 100 à 199	3 263,1	7,2	509,3	2 979,0	284,0	2 594,3	404,9
200 et plus	4 910,5	10,8	474,4	4 555,9	354,6	3 707,1	358,2
TOTAL	45 462,5	100,0	427,7	42 657,6	2 804,9	(a) 28 212,1	(a) 397,1
Total 1990	48 225,2		417,9	45 171,9	3 053,3	30 253,0	381,5

Effectif salarié de l'entreprise	Investissements totaux			Répartition des investissements en Millions de francs	
	en Millions de francs	en %	milliers de F. par personne occupée	Matériel de transport	Autres investissements
de 0 à 5	898,4	33,0	25,5	801,7	96,7
de 6 à 9	270,1	9,9	27,0	226,7	43,4
de 10 à 19	355,8	13,1	24,6	303,8	52,0
de 20 à 49	571,6	21,0	26,0	453,7	117,9
de 50 à 99	233,3	8,6	29,9	169,1	64,2
de 100 à 199	157,9	5,8	24,7	100,5	57,4
200 et plus	232,7	8,6	22,5	125,1	107,5
TOTAL	2 719,8	100,0	25,6	2 180,6	539,2
Total 1990	3 301,7		28,6	2 570,7	731,0

(a) : Total partiel ; ne concerne que les entreprises de plus de 5 salariés.

Tableau 13

Données principales sur les entreprises du secteur selon la taille des entreprises

Effectif salarié de l'entreprise	Entreprises		Effectif total Salarié et non salarié		Répartition de l'effectif total	
	En nombre	en %	En nombre	en %	non salarié	salarié
de 0 à 5	691	51,8	2 363	19,2	551	1 812
de 6 à 9	312	23,4	2 345	19,0	134	2 211
de 10 à 19	192	14,4	2 610	21,2	48	2 562
de 20 à 49	126	9,4	3 853	31,3	14	3 839
de 50 à 99	11	0,8	764	6,2	—	764
de 100 à 199	3	0,2	383	3,1	110	273
200 et plus	—	—	—	—	—	—
TOTAL	1 335	100,0	12 318	100,0	857	11 461
Total 1990	1 498		12 853		1 044	11 804

Effectif salarié de l'entreprise	Chiffre d'affaires net (hors taxes)			Répartition du C.A. net (hors taxes, en MF.)		C.A. net hors sous traitance	
	en Millions de F.	en %	milliers de F. par personne occupée	recettes des activités de transport et d'auxiliaires	recettes des autres activités	en Millions de F.	en milliers de F. par pers. occupée
de 0 à 5	737,1	15,2	311,9	733,2	3,9	/	/
de 6 à 9	984,8	20,3	419,9	892,6	92,2	869,6	370,8
de 10 à 19	964,5	19,9	369,5	942,7	21,7	841,2	322,3
de 20 à 49	1 633,9	33,7	424,1	1 582,7	51,2	1 376,0	357,1
de 50 à 99	386,2	8,0	505,6	383,6	2,7	238,1	311,7
de 100 à 199	137,2	2,8	358,1	137,1	—	121,6	317,4
200 et plus	—	—	—	—	—	—	—
TOTAL	4 843,6	100,0	393,2	4 671,9	171,7	(a) 3 446,5	(a) 346,2
Total 1990	4 415,6		343,5	4 248,2	167,3	3 227,0	320,1

Effectif salarié de l'entreprise	Investissements totaux			Répartition des investissements en Millions de francs	
	en Millions de francs	en %	milliers de F. par personne occupée	Matériel de transport	Autres investissements
de 0 à 5	28,3	16,2	12,0	21,6	6,7
de 6 à 9	35,9	20,6	15,3	22,7	13,3
de 10 à 19	41,5	23,8	15,9	27,8	13,7
de 20 à 49	53,0	30,4	13,8	33,3	19,7
de 50 à 99	14,2	8,2	18,6	4,1	10,1
de 100 à 199	1,3	0,7	3,3	0,6	0,6
200 et plus	—	—	—	—	—
TOTAL	174,2	100,0	14,1	110,1	64,1
Total 1990	212,3		16,5	138,9	73,4

(a) : Total partiel ; ne concerne que les entreprises de plus de 5 salariés.

Tableau 14

Données principales sur les entreprises du secteur selon la taille des entreprises

Effectif salarié de l'entreprise	Entreprises		Effectif total Salarié et non salarié		Répartition de l'effectif total	
	En nombre	en %	En nombre	en %	non salarié	salarié
de 0 à 5	1 908	72,5	3 527	14,0	1 760	1 767
de 6 à 9	264	10,0	1 953	7,8	95	1 858
de 10 à 19	189	7,2	2 669	10,6	22	2 647
de 20 à 49	194	7,4	6 077	24,2	24	6 053
de 50 à 99	47	1,8	3 051	12,1	—	3 051
de 100 à 199	19	0,7	2 588	10,3	1	2 587
200 et plus	12	0,5	5 289	21,0	—	5 289
TOTAL	2 633	100,0	25 154	100,0	1 902	23 252
Total 1990	2 319		23 703		1 602	22 101

Effectif salarié de l'entreprise	Chiffre d'affaires net (hors taxes)			Répartition du C.A. net (hors taxes, en MF.)		C.A. net hors sous traitance	
	en Millions de F.	en %	milliers de F. par personne occupée	recettes des activités de transport et d'auxiliaires	recettes des autres activités	en Millions de F.	en milliers de F. par pers. occupée
de 0 à 5	1 319,5	9,6	374,1	1 276,7	42,8	/	/
de 6 à 9	1 347,7	9,8	690,1	1 215,5	132,2	1 274,6	652,6
de 10 à 19	1 638,7	11,9	614,0	1 482,4	156,3	1 498,6	561,5
de 20 à 49	3 468,4	25,2	570,7	3 224,4	244,1	3 195,6	525,8
de 50 à 99	1 862,1	13,5	610,3	1 633,2	228,9	1 762,6	577,7
de 100 à 199	1 120,8	8,2	433,1	1 093,8	27,0	1 045,4	403,9
200 et plus	2 994,7	21,8	566,2	2 942,4	52,3	2 927,4	553,5
TOTAL	13 752,0	100,0	546,7	12 868,5	883,5	(a) 11 704,2	(a) 541,2
Total 1990	12 635,8		533,0	11 594,3	1 041,6	10 663,9	522,7

Effectif salarié de l'entreprise	Investissements totaux			Répartition des investissements en Millions de francs	
	en Millions de francs	en %	milliers de F. par personne occupée	Matériel de transport	Autres investissements
de 0 à 5	195,0	7,4	55,3	190,0	4,9
de 6 à 9	205,0	7,8	105,0	179,1	26,0
de 10 à 19	394,5	15,1	147,8	353,2	41,3
de 20 à 49	688,6	26,3	113,3	627,0	61,7
de 50 à 99	399,1	15,2	130,8	219,3	179,8
de 100 à 199	128,5	4,9	49,6	116,4	12,0
200 et plus	607,4	23,2	114,8	547,5	59,9
TOTAL	2 618,1	100,0	104,1	2 232,5	385,6
Total 1990	3 239,7		136,7	2 974,9	264,8

(a) : Total partiel ; ne concerne que les entreprises de plus de 5 salariés.

Tableau 20

Données succinctes sur les entreprises employant de 0 à 5 salariés

Effectif salarié de l'entreprise	Entreprises		Effectif total salarié et non salarié	
	en nombre	en %	en nombre	en %
0 salarié	14 459	52,3	15 477	26,8
1 à 2 salariés	7 859	28,4	17 571	30,5
3 à 5 salariés	5 327	19,3	24 654	42,7
TOTAL	27 645	100,0	57 702	100,0
Total 1990	28 558		61 612	

Effectif salarié de l'entreprise	Chiffre d'affaires net (hors taxes)			Répartition du C.A. net (hors taxes) en Millions de F.	
	Millions de F.	en %	En milliers de F. par personne occupée	Act. de transport et d'auxiliaires	Recettes des autres activités
0 salarié	5 774,8	27,0	373,1	5 648,7	126,0
1 à 2 salariés	6 463,9	30,2	367,9	6 293,3	170,6
3 à 5 salariés	9 157,3	42,8	371,4	8 864,6	292,7
TOTAL	21 396,0	100,0	370,8	20 806,6	589,4
Total 1990	22 072,9		358,3	21 173,6	899,3

Effectif salarié de l'entreprise	Investissements totaux			Répartition des investissements en Millions de F.		
	Millions de F.	en %	en milliers de F. par personne occupée	matériel de transport		autres investissements
				neuf	d'occasion	
0 salarié	431,1	25,4	27,9	213,1	183,4	34,7
1 à 2 salariés	658,1	38,8	37,5	374,9	235,8	47,4
3 à 5 salariés	605,7	35,7	24,6	321,7	205,4	78,5
TOTAL	1 694,9	100,0	29,4	909,7	624,6	160,6
Total 1990	2 042,7		33,2	1 042,2	787,5	213,0

Effectif salarié de l'entreprise	Répartition de l'effectif total employé		Rémunérations		
	Effectif non salarié	Effectif salarié	En Millions de F.	en %	En milliers de F. par salarié
0 salarié	15 477	—	15,3	0,6	—
1 à 2 salariés	6 720	10 851	911,5	33,0	84,0
3 à 5 salariés	3 821	20 833	1 832,2	66,4	87,9
TOTAL	26 018	31 684	2 759,0	100,0	87,1
Total 1990	27 212	34 400	2 845,7		82,7

Tableau 30*

Répartition des recettes de transport et d'auxiliaires par taille d'entreprise et par activité

Effectif salarié de l'entreprise	Entreprises		Chiffre d'affaires net en MF	Recettes des activités de transport et d'auxiliaires	
	En nombre	En %		en MF	En %
de 6 à 9	3 047	36,4	12 374,8	11 588,5	10,5
de 10 à 19	2 525	30,1	18 383,5	17 351,9	15,7
de 20 à 49	2 114	25,2	35 179,6	33 323,7	30,1
de 50 à 99	416	5,0	16 330,8	15 270,7	13,8
de 100 à 199	191	2,3	13 929,0	13 088,2	11,8
200 et plus	87	1,0	21 228,7	20 183,5	18,2
TOTAL	8 380	100,0	117 426,5	110 806,4	100,0
Total 1990	8 479		114 070,5	107 465,5	

Activités de transport et d'auxiliaires exercées par les entreprises	Recettes pour cette activité	Part dans l'ensemble
Transports routiers de marchandises zone longue	54 522,0	46,4
Transports routiers de marchandises zone courte	30 702,9	26,1
Messagerie	3 153,4	2,7
Déménagements	4 064,8	3,5
Location de véhicules industriels	12 448,9	10,6
Transports de voyageurs	235,2	0,2
Activité d'auxiliaires de transports terrestres	5 487,7	4,7
Autres activités de transport et d'auxiliaires	191,5	0,2
Ensemble des activités de transport et d'auxiliaires	110 806,4	94,4
Autres activités	6 620,0	5,6
ENSEMBLE DES ACTIVITÉS	117 426,5	100,0
Total 1990	114 070,5	

Recettes non soumises à TVA pour quelques activités significatives

Transports routiers de marchandises zone longue	15 922,9
Transports routiers de marchandises zone courte	2 117,5
Déménagements	507,4
Transports de voyageurs	5,3
Activité d'auxiliaires de transports terrestres	954,4

* voir page 37

Tableau 31*

Répartition des recettes de transport et d'auxiliaires par taille d'entreprise et par activité

Effectif salarié de l'entreprise	Entreprises		Chiffre d'affaires net en MF	Recettes des activités de transport et d'auxiliaires	
	En nombre	En %		en MF	En %
de 6 à 9	1 168	31,1	5 414,0	5 185,5	8,1
de 10 à 19	1 097	29,2	8 981,4	8 568,8	13,4
de 20 à 49	1 071	28,5	20 110,3	19 178,2	29,9
de 50 à 99	247	6,6	10 128,6	9 632,3	15,0
de 100 à 199	120	3,2	9 408,0	8 878,2	13,8
200 et plus	50	1,3	13 323,6	12 685,2	19,8
TOTAL	3 753	100,0	67 365,9	64 128,3	100,0
Total 1990	3 644		62 424,5	59 278,5	

Activités de transport et d'auxiliaires exercées par les entreprises	Recettes pour cette activité	Part dans l'ensemble
Transports routiers de marchandises zone longue	50 920,0	75,6
Transports routiers de marchandises zone courte	4 395,2	6,5
Messagerie	2 595,3	3,9
Déménagements	272,0	0,4
Location de véhicules industriels	1 727,9	2,6
Transports de voyageurs	75,9	0,1
Activité d'auxiliaires de transports terrestres	4 081,0	6,1
Autres activités de transport et d'auxiliaires	60,9	0,1
Ensemble des activités de transport et d'auxiliaires	64 128,3	95,2
Autres activités	3 237,6	4,8
ENSEMBLE DES ACTIVITÉS	67 365,9	100,0
Total 1990	62 424,5	

Recettes non soumises à TVA pour quelques activités significatives

Transports routiers de marchandises zone longue	14 882,6
Transports routiers de marchandises zone courte	281,9
Déménagements	13,3
Transports de voyageurs	3,3
Activité d'auxiliaires de transports terrestres	840,7

* voir page 37

Tableau 32*

Répartition des recettes de transport et d'auxiliaires par taille d'entreprise et par activité

Effectif salarié de l'entreprise	Entreprises		Chiffre d'affaires net en MF	Recettes des activités de transport et d'auxiliaires	
	En nombre	En %		en MF	En %
de 6 à 9	1 303	40,0	4 628,3	4 294,8	13,8
de 10 à 19	1 047	32,1	6 799,0	6 357,9	20,4
de 20 à 49	723	22,2	9 966,9	9 338,4	30,0
de 50 à 99	111	3,4	3 953,8	3 621,6	11,6
de 100 à 199	49	1,5	3 263,1	2 979,0	9,6
200 et plus	25	0,8	4 910,5	4 555,9	14,6
TOTAL	3 258	100,0	33 521,5	31 147,7	100,0
Total 1990	3 538		36 446,3	34 067,3	

Activités de transport et d'auxiliaires exercées par les entreprises	Recettes pour cette activité	Part dans l'ensemble
Transports routiers de marchandises zone longue	2 709,7	8,1
Transports routiers de marchandises zone courte	25 732,4	76,8
Messagerie	494,7	1,5
Déménagements	181,1	0,5
Location de véhicules industriels	713,6	2,1
Transports de voyageurs	124,8	0,4
Activité d'auxiliaires de transports terrestres	1 147,5	3,4
Autres activités de transport et d'auxiliaires	43,9	0,1
Ensemble des activités de transport et d'auxiliaires	31 147,7	92,9
Autres activités	2 373,9	7,1
ENSEMBLE DES ACTIVITÉS	33 521,5	100,0
Total 1990	36 446,3	

Recettes non soumises à TVA pour quelques activités significatives

Transports routiers de marchandises zone longue	746,3
Transports routiers de marchandises zone courte	1 813,9
Déménagements	1,9
Transports de voyageurs	0,6
Activité d'auxiliaires de transports terrestres	91,8

* voir page 37

Tableau 33*

Répartition des recettes de transport et d'auxiliaires par taille d'entreprise et par activité

Effectif salarié de l'entreprise	Entreprises		Chiffre d'affaires net en MF	Recettes des activités de transport et d'auxiliaires	
	En nombre	En %		en MF	En %
de 6 à 9	312	48,4	984,8	892,6	22,7
de 10 à 19	192	29,8	964,5	942,7	23,9
de 20 à 49	126	19,6	1 633,9	1 582,7	40,2
de 50 à 99	11	1,7	386,2	383,6	9,7
de 100 à 199	3	0,5	137,2	137,1	3,5
200 et plus	—	—	—	—	—
TOTAL	644	100,0	4 106,5	3 938,7	100,0
Total 1990	658		3 760,8	3 651,8	

Activités de transport et d'auxiliaires exercées par les entreprises	Recettes pour cette activité	Part dans l'ensemble
Transports routiers de marchandises zone longue	109,1	2,7
Transports routiers de marchandises zone courte	103,7	2,5
Messagerie	32,1	0,8
Déménagements	3 562,2	86,7
Location de véhicules industriels	22,6	0,6
Transports de voyageurs	1,7	—
Activité d'auxiliaires de transports terrestres	50,3	1,2
Autres activités de transport et d'auxiliaires	56,8	1,4
Ensemble des activités de transport et d'auxiliaires	3 938,7	95,9
Autres activités	167,8	4,1
ENSEMBLE DES ACTIVITÉS	4 106,5	100,0
Total 1990	3 760,8	

Recettes non soumises à TVA pour quelques activités significatives

Transports routiers de marchandises zone longue	20,7
Transports routiers de marchandises zone courte	9,0
Déménagement	488,6
Transports de voyageurs	1,4
Activité d'auxiliaires de transports terrestres	15,5

* voir page 37

Tableau 34*

Répartition des recettes de transport et d'auxiliaires par taille d'entreprise et par activité

Effectif salarié de l'entreprise	Entreprises		Chiffre d'affaires net en MF	Recettes des activités de transport et d'auxiliaires	
	En nombre	En %		en MF	En %
de 6 à 9	264	36,4	1 347,7	1 215,5	10,5
de 10 à 19	189	26,1	1 638,7	1 482,4	12,8
de 20 à 49	194	26,8	3 468,4	3 224,4	27,8
de 50 à 99	47	6,5	1 862,1	1 633,2	14,1
de 100 à 199	19	2,6	1 120,8	1 093,8	9,4
200 et plus	12	1,7	2 994,7	2 942,4	25,4
TOTAL	725	100,0	12 432,5	11 591,8	100,0
Total 1990	639		11 439,0	10 467,9	

Activités de transport et d'auxiliaires exercées par les entreprises	Recettes pour cette activité	Part dans l'ensemble
Transports routiers de marchandises zone longue	783,1	6,3
Transports routiers de marchandises zone courte	471,6	3,8
Messagerie	31,2	0,3
Déménagements	49,4	0,4
Location de véhicules industriels	9 984,8	80,3
Transports de voyageurs	32,8	0,3
Activité d'auxiliaires de transports terrestres	208,8	1,7
Autres activités de transport et d'auxiliaires	29,9	0,2
Ensemble des activités de transport et d'auxiliaires	11 591,8	93,2
Autres activités	840,7	6,8
ENSEMBLE DES ACTIVITÉS	12 432,5	100,0
Total 1990	11 439,0	

Recettes non soumises à TVA pour quelques activités significatives

Transports routiers de marchandises zone longue	273,2
Transports routiers de marchandises zone courte	12,7
Déménagements	3,6
Transports de voyageurs	—
Activité d'auxiliaires de transports terrestres	6,3

* voir page 37

Tableau 40*

Compte global de résultats du secteur

Compte de charges	Millions de F.
Achats de marchandises	2 616,2
Variations de stocks sur marchandises	10,4
Achats de matières premières et approvisionnements	16 629,8
Variations de stocks sur matières premières	10,6
Autres achats et charges externes	49 733,3
Impôts, taxes et versements assimilés	3 030,3
Salaires et traitements	24 160,6
Charges sociales	10 602,4
Dotations sur immobilisations (amortissements)	7 549,9
Dotations sur immobilisations (provisions)	68,2
Dotations sur actifs circulants (provisions)	488,3
Dotations pour risques et charges (provisions)	282,0
Autres charges	775,0
Total des charges d'exploitation	115 956,8
Quotes-parts de résultats sur opérations faites en commun	153,5
Charges financières	2 410,7
Charges exceptionnelles	3 110,9
Participation des salariés aux fruits de l'expansion	117,6
Impôts sur les bénéfices	972,7
TOTAL DES CHARGES	122 722,3
Résultat net	1 446,0
Total des charges 1990	118 852,5
Résultat net 1990	1 204,4

Dont

Achats de carburants	13 250,1
Sous-traitance générale, achats d'études et de prestations	18 818,7
Redevance de crédit-bail sur matériel de transport	3 858,5
Location de matériel de transport	2 976,8
Entretien de matériel de transport	4 004,0
Assurances véhicules et marchandises	3 287,6

Compte de produits	Millions de F.
Chiffre d'affaires net	117 426,5
Production stockée	27,6
Production immobilisée	48,5
Subventions d'exploitation	35,4
Reprises sur amortissements, transferts de charges	1 242,4
Autres produits	751,6
Total des produits d'exploitation	119 532,0
Quotes-parts de résultats sur opérations faites en commun	8,7
Produits financiers	392,7
Produits exceptionnels	4 234,8
TOTAL DES PRODUITS	124 168,3
Total des produits 1990	120 057,0

* voir page 37

Tableau 41 *

Compte global de résultats du secteur

Compte de charges	Millions de F.
Achats de marchandises	1 358,7
Variations de stocks sur marchandises	-18,0
Achats de matières premières et approvisionnements	10 704,6
Variations de stocks sur matières premières	3,1
Autres achats et charges externes	30 037,5
Impôts, taxes et versements assimilés	1 670,6
Salaires et traitements	12 718,5
Charges sociales	5 605,4
Dotations sur immobilisations (amortissements)	3 795,1
Dotations sur immobilisations (provisions)	33,0
Dotations sur actifs circulants (provisions)	252,0
Dotations pour risques et charges (provisions)	106,8
Autres charges	361,5
Total des charges d'exploitation	66 628,5
Quotes-parts de résultats sur opérations faites en commun	101,6
Charges financières	1 391,3
Charges exceptionnelles	1 715,0
Participation des salariés aux fruits de l'expansion	71,6
Impôts sur les bénéficiaires	492,5
TOTAL DES CHARGES	70 400,6
Résultat net	572,0
Total des charges 1990	65 134,6
Résultat net 1990	343,3

Dont

Achats de carburants	8 621,6
Sous-traitance générale, achats d'études et de prestations	12 120,8
Redevance de crédit-bail sur matériel de transport	2 294,1
Location de matériel de transport	1 546,7
Entretien de matériel de transport	2 138,2
Assurances véhicules et marchandises	1 803,8

Compte de produits	Millions de F.
Chiffre d'affaires net	67 365,9
Production stockée	0,7
Production immobilisée	23,9
Subventions d'exploitation	17,3
Reprises sur amortissements, transferts de charges	670,6
Autres produits	340,4
Total des produits d'exploitation	68 419,0
Quotes-parts de résultats sur opérations faites en commun	3,4
Produits financiers	209,3
Produits exceptionnels	2 340,9
TOTAL DES PRODUITS	70 972,6
Total des produits 1990	65 477,9

* voir page 37

Tableau 42*

Compte global de résultats du secteur

Compte de charges	Millions de F.
Achats de marchandises	1 001,2
Variations de stocks sur marchandises	26,8
Achats de matières premières et approvisionnements	4 139,0
Variations de stocks sur matières premières	7,7
Autres achats et charges externes	13 523,2
Impôts, taxes et versements assimilés	890,4
Salaires et traitements	7 862,7
Charges sociales	3 441,7
Dotations sur immobilisations (amortissements)	1 637,2
Dotations sur immobilisations (provisions)	22,8
Dotations sur actifs circulants (provisions)	128,9
Dotations pour risques et charges (provisions)	72,9
Autres charges	155,5
Total des charges d'exploitation	32 910,1
Quotes-parts de résultats sur opérations faites en commun	7,7
Charges financières	532,6
Charges exceptionnelles	514,5
Participation des salariés aux fruits de l'expansion	34,6
Impôts sur les bénéficiaires	295,2
TOTAL DES CHARGES	34 294,6
Résultat net	550,1
Total des charges 1990	37 285,4
Résultat net 1990	610,3

Dont

Achats de carburants	3 375,2
Sous-traitance générale, achats d'études et de prestations	5 309,5
Redevance de crédit-bail sur matériel de transport	1 091,4
Location de matériel de transport	872,4
Entretien de matériel de transport	1 201,6
Assurances véhicules et marchandises	858,0

Compte de produits	Millions de F.
Chiffre d'affaires net	33 521,5
Production stockée	18,2
Production immobilisée	10,2
Subventions d'exploitation	12,7
Reprises sur amortissements, transferts de charges	309,6
Autres produits	121,2
Total des produits d'exploitation	33 993,5
Quotes-parts de résultats sur opérations faites en commun	3,5
Produits financiers	109,5
Produits exceptionnels	738,3
TOTAL DES PRODUITS	34 844,7
Total des produits 1990	37 895,6

* voir page 37

Tableau 43*

Compte global de résultats du secteur

Compte de charges	Millions de F.
Achats de marchandises	109,2
Variations de stocks sur marchandises	-0,3
Achats de matières premières et approvisionnements	252,5
Variations de stocks sur matières premières	-1,7
Autres achats et charges externes	1 768,1
Impôts, taxes et versements assimilés	104,5
Salaires et traitements	1 088,6
Charges sociales	486,2
Dotations sur immobilisations (amortissements)	130,6
Dotations sur immobilisations (provisions)	2,6
Dotations sur actifs circulants (provisions)	33,0
Dotations pour risques et charges (provisions)	15,4
Autres charges	25,5
Total des charges d'exploitation	4 014,3
Quotes-parts de résultats sur opérations faites en commun	—
Charges financières	59,8
Charges exceptionnelles	66,1
Participation des salariés aux fruits de l'expansion	0,9
Impôts sur les bénéfices	25,4
TOTAL DES CHARGES	4 166,4
Résultat net	123,8
Total des charges 1990	3 805,2
Résultat net 1990	80,6

Dont

Achats de carburants	166,4
Sous-traitance générale, achats d'études et de prestations	660,1
Redevance de crédit-bail sur matériel de transport	63,7
Location de matériel de transport	79,2
Entretien de matériel de transport	93,0
Assurances véhicules et marchandises	128,9

Compte de produits	Millions de F.
Chiffre d'affaires net	4 106,5
Production stockée	-0,7
Production immobilisée	4,5
Subventions d'exploitation	1,8
Reprises sur amortissements, transferts de charges	49,8
Autres produits	16,3
Total des produits d'exploitation	4 178,2
Quotes-parts de résultats sur opérations faites en commun	0,3
Produits financiers	16,6
Produits exceptionnels	95,2
TOTAL DES PRODUITS	4 290,2
Total des produits 1990	3 885,9

* voir page 37

Tableau 44*

Compte global de résultats du secteur

Compte de charges	Millions de F.
Achats de marchandises	147,1
Variations de stocks sur marchandises	1,8
Achats de matières premières et approvisionnements	1 533,7
Variations de stocks sur matières premières	1,5
Autres achats et charges externes	4 404,5
Impôts, taxes et versements assimilés	364,8
Salaires et traitements	2 490,8
Charges sociales	1 069,1
Dotations sur immobilisations (amortissements)	1 987,0
Dotations sur immobilisations (provisions)	9,7
Dotations sur actifs circulants (provisions)	74,4
Dotations pour risques et charges (provisions)	86,8
Autres charges	232,6
Total des charges d'exploitation	12 403,8
Quotes-parts de résultats sur opérations faites en commun	44,2
Charges financières	427,0
Charges exceptionnelles	815,3
Participation des salariés aux fruits de l'expansion	10,6
Impôts sur les bénéficiaires	159,6
TOTAL DES CHARGES	13 860,7
Résultat net	200,1
Total des charges 1990	12 627,4
Résultat net 1990	170,2

Dont

Achats de carburants	1 086,9
Sous-traitance générale, achats d'études et de prestations	728,3
Redevance de crédit-bail sur matériel de transport	409,3
Location de matériel de transport	478,5
Entretien de matériel de transport	571,2
Assurances véhicules et marchandises	496,8

Compte de produits	Millions de F.
Chiffre d'affaires net	12 432,5
Production stockée	9,4
Production immobilisée	10,0
Subventions d'exploitation	3,5
Reprises sur amortissements, transferts de charges	212,3
Autres produits	273,6
Total des produits d'exploitation	12 941,3
Quotes-parts de résultats sur opérations faites en commun	1,6
Produits financiers	57,4
Produits exceptionnels	1 060,4
TOTAL DES PRODUITS	14 060,8
Total des produits 1990	12 797,6

* voir page 37

Tableau 50A*

Détermination des principaux soldes comptables

Valeur ajoutée hors taxes (VAHT)

En Millions de francs

Achats de marchandises nets de variations de stocks	2 626,5	Chiffre d'affaires net	117 426,5
Achats de matières premières nets de variations de stocks	16 640,3	Production stockée	27,6
Autres achats et charges externes	49 733,3	Production immobilisée	48,5
Solde : VAHT	48 502,4		
TOTAL	117 502,6	TOTAL	117 502,6
VAHT 1990	48 436,3		

Valeur ajoutée brute au coût des facteurs (VABCF)

Impôts, taxes et versements assimilés	3 030,3	VAHT	48 502,4
Solde : VABCF	45 507,5	Subventions d'exploitation	35,4
TOTAL	48 537,8	TOTAL	48 537,8
VABCF 1990	45 457,3		

Excédent brut d'exploitation (EBE)

Salaires et traitements	24 160,6	VABCF	45 507,5
Charges sociales	10 602,4		
Solde : EBE	10 744,6		
TOTAL	45 507,5	TOTAL	45 507,5
EBE 1990	10 879,9		

Profit brut courant avant impôt sur les bénéfices (PBCAI)

Autres charges	775,0	EBE	10 744,6
Quotes-parts de résultats sur opérations faites en commun	153,5	Autres produits	751,6
Charges financières	2 410,7	Quotes-parts de résultats sur opérations faites en commun	8,7
Solde : PBCAI	8 558,5	Produits financiers	392,7
TOTAL	11 897,7	TOTAL	11 897,7
PBCAI 1990	8 775,2		

Résultat net

Amortissements	7 549,9	PBCAI	8 558,5
Provisions	838,4	Reprises sur amortissements, transferts de charges	1 242,4
Charges exceptionnelles	3 110,9	Produits exceptionnels	4 234,8
Participation des salariés aux fruits de l'expansion	117,6		
Impôts sur les bénéfices	972,7		
Solde : Résultat net	1 446,0		
TOTAL	14 035,7	TOTAL	14 035,7
Résultat net 1990	1 204,4		

* voir page 37

Tableau 50B*

Valeur ajoutée brute au coût des facteurs
Excédent brut d'exploitation, selon la taille des entreprises

Effectif salarié de l'entreprise	Valeur ajoutée brute au coût des facteurs (VABCF)			Excédent brut d'exploitation (EBE)		
	Millions de F.	En %	milliers de F. par personne occupée	Millions de F.	En %	milliers de F. par personne occupée
de 6 à 9	4 962,6	10,9	212,7	1 303,1	12,1	55,8
de 10 à 19	7 070,5	15,5	202,0	1 579,1	14,7	45,1
de 20 à 49	14 003,8	30,8	212,9	3 393,3	31,6	51,6
de 50 à 99	6 049,9	13,3	210,5	1 402,5	13,1	48,8
de 100 à 199	5 122,5	11,3	198,7	1 008,9	9,4	39,1
200 et plus	8 298,3	18,2	216,7	2 057,7	19,2	53,7
TOTAL	45 507,5	100,0	209,8	10 744,6	100,0	49,5
Total 1990	45 457,3		205,6	10 879,9		49,2

Tableau 50C*

Principaux ratios de gestion selon la taille des entreprises
en %

Effectif salarié de l'entreprise	Frais de personnel	EBE	Frais financiers	Profit brut courant avant impôt	Dotations aux amortissements	Investissements
	VABCF	VABCF	VABCF	VABCF	VABCF	VABCF
de 6 à 9	73,7	26,3	5,5	21,3	15,0	15,4
de 10 à 19	77,7	22,3	5,2	17,6	14,8	20,4
de 20 à 49	75,8	24,2	5,3	19,2	16,6	21,9
de 50 à 99	76,8	23,2	5,4	19,4	18,4	20,6
de 100 à 199	80,3	19,7	5,0	15,4	15,4	16,4
200 et plus	75,2	24,8	5,4	19,4	18,5	21,4
TOTAL	76,4	23,6	5,3	18,8	16,6	20,1
Total 1990	76,1	23,9	5,3	19,3	17,1	22,1

* voir page 37

Tableau 51A*

Détermination des principaux soldes comptables

Valeur ajoutée hors taxes (VAHT)

En Millions de francs

Achats de marchandises nets de variations de stocks	1 340,7	Chiffre d'affaires net	67 365,9
Achats de matières premières nets de variations de stocks	10 707,7	Production stockée	0,7
Autres achats et charges externes	30 037,5	Production immobilisée	23,9
Solde : VAHT	25 304,8		
TOTAL	67 390,6	TOTAL	67 390,6
VAHT 1990	24 110,7		

Valeur ajoutée brute au coût des facteurs (VABCF)

Impôts, taxes et versements assimilés	1 670,6	VAHT	25 304,8
Solde : VABCF	23 651,5	Subventions d'exploitation	17,3
TOTAL	25 322,1	TOTAL	25 322,1
VABCF 1990	22 532,0		

Excédent brut d'exploitation (EBE)

Salaires et traitements	12 718,5	VABCF	23 651,5
Charges sociales	5 605,4		
Solde : EBE	5 327,7		
TOTAL	23 651,5	TOTAL	23 651,5
EBE 1990	5 149,8		

Profit brut courant avant impôt sur les bénéfices (PBCAI)

Autres charges	361,5	EBE	5 327,7
Quotes-parts de résultats sur opérations faites en commun	101,6	Autres produits	340,4
Charges financières	1 391,3	Quotes-parts de résultats sur opérations faites en commun	3,4
Solde : PBCAI	4 026,4	Produits financiers	209,3
TOTAL	5 880,8	TOTAL	5 880,8
PBCAI 1990	4 003,8		

Résultat net

Amortissements	3 795,1	PBCAI	4 026,4
Provisions	391,8	Reprises sur amortissements, transferts de charges	670,6
Charges exceptionnelles	1 715,0	Produits exceptionnels	2 340,9
Participation des salariés aux fruits de l'expansion	71,6		
Impôts sur les bénéfices	492,5		
Solde : Résultat net	572,0		
TOTAL	7 037,9	TOTAL	7 037,9
Résultat net 1990	343,3		

* voir page 37

Tableau 51B*

Valeur ajoutée brute au coût des facteurs
Excédent brut d'exploitation, selon la taille des entreprises

Effectif salarié de l'entreprise	Valeur ajoutée brute au coût des facteurs (VABCF)			Excédent brut d'exploitation (EBE)		
	Millions de F.	En %	milliers de F. par personne occupée	Millions de F.	En %	milliers de F. par personne occupée
de 6 à 9	1 801,0	7,6	199,4	422,0	7,9	46,7
de 10 à 19	3 143,0	13,3	206,1	697,9	13,1	45,8
de 20 à 49	7 240,3	30,6	213,8	1 698,7	31,9	50,2
de 50 à 99	3 579,4	15,1	209,2	801,2	15,0	46,8
de 100 à 199	3 237,4	13,7	197,4	636,7	12,0	38,8
200 et plus	4 650,3	19,7	205,2	1 071,2	20,1	47,3
TOTAL	23 651,5	100,0	206,9	5 327,7	100,0	46,6
Total 1990	22 532,0		202,4	5 149,8		46,3

Tableau 51C*

Principaux ratios de gestion selon la taille des entreprises
en %

Effectif salarié de l'entreprise	Frais de personnel	EBE	Frais financiers	Profit brut courant avant impôt	Dotations aux amortissements	Inves-tissements
	VABCF	VABCF	VABCF	VABCF	VABCF	VABCF
de 6 à 9	76,6	23,4	6,2	17,8	13,9	14,1
de 10 à 19	77,8	22,2	5,7	16,4	15,0	20,6
de 20 à 49	76,5	23,5	5,6	17,8	16,8	24,2
de 50 à 99	77,6	22,4	5,6	17,9	17,1	16,8
de 100 à 199	80,3	19,7	5,5	14,8	16,6	17,1
200 et plus	77,0	23,0	6,7	16,8	15,1	20,1
TOTAL	77,5	22,5	5,9	17,0	16,0	20,0
Total 1990	77,1	22,9	6,0	17,8	17,1	20,4

* voir page 37

Tableau 52A*

Détermination des principaux soldes comptables

Valeur ajoutée hors taxes (VAHT)

En Millions de francs

Achats de marchandises nets de variations de stocks	1 028,1	Chiffre d'affaires net	33 521,5
Achats de matières premières nets de variations de stocks	4 146,6	Production stockée	18,2
Autres achats et charges externes	13 523,2	Production immobilisée	10,2
Solde : VAHT	14 852,0		
TOTAL	33 549,9	TOTAL	33 549,9
VAHT 1990	16 252,2		

Valeur ajoutée brute au coût des facteurs (VABCF)

Impôts, taxes et versements assimilés	890,4	VAHT	14 852,0
Solde : VABCF	13 974,3	Subventions d'exploitation	12,7
TOTAL	14 864,7	TOTAL	14 864,7
VABCF 1990	15 296,1		

Excédent brut d'exploitation (EBE)

Salaires et traitements	7 862,7	VABCF	13 974,3
Charges sociales	3 441,7		
Solde : EBE	2 669,9		
TOTAL	13 974,3	TOTAL	13 974,3
EBE 1990	3 001,6		

Profit brut courant avant impôt sur les bénéfices (PBCAI)

Autres charges	155,5	EBE	2 669,9
Quotes-parts de résultats sur opérations faites en commun	7,7	Autres produits	121,2
Charges financières	532,6	Quotes-parts de résultats sur opérations faites en commun	3,5
Solde : PBCAI	2 208,3	Produits financiers	109,5
TOTAL	2 904,0	TOTAL	2 904,0
PBCAI 1990	2 491,5		

Résultat net

Amortissements	1 637,2	PBCAI	2 208,3
Provisions	224,6	Reprises sur amortissements, transferts de charges	309,6
Charges exceptionnelles	514,5	Produits exceptionnels	738,3
Participation des salariés aux fruits de l'expansion	34,6		
Impôts sur les bénéfices	295,2		
Solde : Résultat net	550,1		
TOTAL	3 256,2	TOTAL	3 256,2
Résultat net 1990	610,3		

* voir page 37

Tableau 52B*

Valeur ajoutée brute au coût des facteurs
Excédent brut d'exploitation, selon la taille des entreprises

Effectif salarié de l'entreprise	Valeur ajoutée brute au coût des facteurs (VABCF)			Excédent brut d'exploitation (EBE)		
	Millions de F.	En %	milliers de F. par personne occupée	Millions de F.	En %	milliers de F. par personne occupée
de 6 à 9	2 054,1	14,7	205,3	473,3	17,7	47,3
de 10 à 19	2 765,2	19,8	191,0	523,5	19,6	36,2
de 20 à 49	4 316,1	30,9	196,3	856,3	32,1	38,9
de 50 à 99	1 562,9	11,2	200,0	322,6	12,1	41,3
de 100 à 199	1 276,9	9,1	199,3	237,1	8,9	37,0
200 et plus	1 999,1	14,3	193,1	257,0	9,6	24,8
TOTAL	13 974,3	100,0	196,7	2 669,9	100,0	37,6
Total 1990	15 296,1		192,9	3 001,6		37,9

Tableau 52C*

Principaux ratios de gestion selon la taille des entreprises
en %

Effectif salarié de l'entreprise	Frais de personnel	EBE	Frais financiers	Profit brut courant avant impôt	Dotations aux amortissements	Investissements
	VABCF	VABCF	VABCF	VABCF	VABCF	VABCF
de 6 à 9	77,0	23,0	4,8	18,9	11,2	13,1
de 10 à 19	81,1	18,9	4,1	15,1	11,4	12,9
de 20 à 49	80,2	19,8	3,9	16,5	12,0	13,2
de 50 à 99	79,4	20,6	4,0	17,9	14,9	14,9
de 100 à 199	81,4	18,6	4,1	15,4	12,4	12,4
200 et plus	87,1	12,9	2,0	10,8	9,2	11,6
TOTAL	80,9	19,1	3,8	15,8	11,7	13,0
Total 1990	80,4	19,6	3,9	16,3	12,1	15,0

* voir page 37

Tableau 53A*

Détermination des principaux soldes comptables

Valeur ajoutée hors taxes (VAHT)

En Millions de francs

Achats de marchandises nets de variations de stocks	108,9	Chiffre d'affaires net	4 106,5
Achats de matières premières nets de variations de stocks	250,8	Production stockée	-0,7
Autres achats et charges externes	1 768,1	Production immobilisée	4,5
Solde : VAHT	1 982,5		
TOTAL	4 110,3	TOTAL	4 110,3
VAHT 1990	1 925,3		

Valeur ajoutée brute au coût des facteurs (VABCF)

Impôts, taxes et versements assimilés	104,5	VAHT	1 982,5
Solde : VABCF	1 879,8	Subventions d'exploitation	1,8
TOTAL	1 984,3	TOTAL	1 984,3
VABCF 1990	1 830,3		

Excédent brut d'exploitation (EBE)

Salaires et traitements	1 088,6	VABCF	1 879,8
Charges sociales	486,2		
Solde : EBE	305,0		
TOTAL	1 879,8	TOTAL	1 879,8
EBE 1990	292,2		

Profit brut courant avant impôt sur les bénéfices (PBCAI)

Autres charges	25,5	EBE	305,0
Quotes-parts de résultats sur opérations faites en commun	—	Autres produits	16,3
Charges financières	59,8	Quotes-parts de résultats sur opérations faites en commun	0,3
Solde : PBCAI	252,9	Produits financiers	16,6
TOTAL	338,1	TOTAL	338,1
PBCAI 1990	238,5		

Résultat net

Amortissements	130,6	PBCAI	252,9
Provisions	51,1	Reprises sur amortissements, transferts de charges	49,8
Charges exceptionnelles	66,1	Produits exceptionnels	95,2
Participation des salariés aux fruits de l'expansion	0,9		
Impôts sur les bénéfices	25,4		
Solde : Résultat net	123,8		
TOTAL	397,8	TOTAL	397,8
Résultat net 1990	80,6		

* voir page 37

Tableau 53B*

Valeur ajoutée brute au coût des facteurs
Excédent brut d'exploitation, selon la taille des entreprises

Effectif salarié de l'entreprise	Valeur ajoutée brute au coût des facteurs (VABCF)			Excédent brut d'exploitation (EBE)		
	Millions de F.	En %	milliers de F. par personne occupée	Millions de F.	En %	milliers de F. par personne occupée
de 6 à 9	455,6	24,2	194,3	90,8	29,8	38,7
de 10 à 19	459,8	24,5	176,2	67,1	22,0	25,7
de 20 à 49	741,3	39,4	192,4	110,7	36,3	28,7
de 50 à 99	138,8	7,4	181,7	14,1	4,6	18,5
de 100 à 199	84,3	4,5	220,0	22,2	7,3	57,9
200 et plus	—	—	—	—	—	—
TOTAL	1 879,8	100,0	188,8	305,0	100,0	30,6
Total 1990	1 830,3		181,6	292,2		29,0

Tableau 53C*

Principaux ratios de gestion selon la taille des entreprises
en %

Effectif salarié de l'entreprise	Frais de personnel	EBE	Frais financiers	Profit brut courant avant impôt	Dotations aux amortissements	Investissements
	VABCF	VABCF	VABCF	VABCF	VABCF	VABCF
de 6 à 9	80,1	19,9	3,0	16,7	7,3	7,9
de 10 à 19	85,4	14,6	3,7	11,5	7,4	9,0
de 20 à 49	85,1	14,9	3,1	12,2	7,2	7,2
de 50 à 99	89,8	10,2	2,3	8,5	4,7	10,3
de 100 à 199	73,7	26,3	3,0	25,5	3,9	1,5
200 et plus	—	—	—	—	—	—
TOTAL	83,8	16,2	3,2	13,5	6,9	7,8
Total 1990	84,0	16,0	3,2	13,0	7,0	8,9

* voir page 37

Tableau 54A*

Détermination des principaux soldes comptables

Valeur ajoutée hors taxes (VAHT)

En Millions de francs

Achats de marchandises nets de variations de stocks	148,9	Chiffre d'affaires net	12 432,5
Achats de matières premières nets de variations de stocks	1 535,2	Production stockée	9,4
Autres achats et charges externes	4 404,5	Production immobilisée	10,0
Solde : VAHT	6 363,2		
TOTAL	12 451,8	TOTAL	12 451,8
VAHT 1990	6 148,1		

Valeur ajoutée brute au coût des facteurs (VABCF)

Impôts, taxes et versements assimilés	364,8	VAHT	6 363,2
Solde : VABCF	6 001,9	Subventions d'exploitation	3,5
TOTAL	6 366,8	TOTAL	6 366,8
VABCF 1990	5 798,9		

Excédent brut d'exploitation (EBE)

Salaires et traitements	2 490,8	VABCF	6 001,9
Charges sociales	1 069,1		
Solde : EBE	2 442,1		
TOTAL	6 001,9	TOTAL	6 001,9
EBE 1990	2 436,3		

Profit brut courant avant impôt sur les bénéfices (PBCAI)

Autres charges	232,6	EBE	2 442,1
Quotes-parts de résultats sur opérations faites en commun	44,2	Autres produits	273,6
Charges financières	427,0	Quotes-parts de résultats sur opérations faites en commun	1,6
Solde : PBCAI	2 070,9	Produits financiers	57,4
TOTAL	2 774,8	TOTAL	2 774,8
PBCAI 1990	2 041,4		

Résultat net

Amortissements	1 987,0	PBCAI	2 070,9
Provisions	170,9	Reprises sur amortissements, transferts de charges	212,3
Charges exceptionnelles	815,3	Produits exceptionnels	1 060,4
Participation des salariés aux fruits de l'expansion	10,6		
Impôts sur les bénéfices	159,6		
Solde : Résultat net	200,1		
TOTAL	3 343,7	TOTAL	3 343,7
Résultat net 1990	170,2		

* voir page 37

Tableau 54B*

Valeur ajoutée brute au coût des facteurs
Excédent brut d'exploitation, selon la taille des entreprises

Effectif salarié de l'entreprise	Valeur ajoutée brute au coût des facteurs (VABCF)			Excédent brut d'exploitation (EBE)		
	Millions de F.	En %	milliers de F. par personne occupée	Millions de F.	En %	milliers de F. par personne occupée
de 6 à 9	651,9	10,9	333,8	316,9	13,0	162,3
de 10 à 19	702,4	11,7	263,2	290,7	11,9	108,9
de 20 à 49	1 706,1	28,4	280,7	727,5	29,8	119,7
de 50 à 99	768,7	12,8	252,0	264,6	10,8	86,7
de 100 à 199	523,9	8,7	202,4	112,9	4,6	43,6
200 et plus	1 648,9	27,5	311,8	729,4	29,9	137,9
TOTAL	6 001,9	100,0	277,5	2 442,1	100,0	112,9
Total 1990	5 798,9		284,2	2 436,3		119,4

Tableau 54C*

Principaux ratios de gestion selon la taille des entreprises
en %

Effectif salarié de l'entreprise	Frais de personnel	EBE	Frais financiers	Profit brut courant avant impôt	Dotations aux amortissements	Investissements
	VABCF	VABCF	VABCF	VABCF	VABCF	VABCF
de 6 à 9	51,4	48,6	7,7	42,0	35,5	31,5
de 10 à 19	58,6	41,4	7,7	36,5	31,9	56,2
de 20 à 49	57,4	42,6	8,4	34,9	31,1	40,4
de 50 à 99	65,6	34,4	8,1	31,0	33,6	51,9
de 100 à 199	78,4	21,6	4,8	17,4	16,7	24,5
200 et plus	55,8	44,2	5,6	37,3	39,7	36,8
TOTAL	59,3	40,7	7,1	34,5	33,1	40,4
Total 1990	58,0	42,0	7,0	35,2	33,7	52,0

* voir page 37

Tableau 60*

**Décomposition des investissements par type d'investissements
et par taille d'entreprise**

En Millions de F.

Type d'investissements	Effectif salarié	6 à 9	10 à 19	20 à 49	50 à 99	100 à 199	200 et plus	Ensemble
Terrains, bâtiments et ouvrages existants		2,6	16,5	27,4	126,1	10,1	90,0	272,9
Construction, génie civil		44,7	47,3	217,2	151,1	91,4	194,6	746,3
Matériel de transport - neuf		501,3	1 042,0	2 309,0	740,7	608,9	1 231,4	6 433,4
- occasion		145,7	206,1	288,7	128,9	48,4	37,1	854,9
Autre outillage et matériel		52,8	97,8	136,4	65,2	52,0	127,0	531,2
Autres immobilisa- tions corporelles		17,0	30,7	84,8	34,2	31,4	93,5	291,6
Total des investissements		764,1	1 440,3	3 063,6	1 246,2	842,3	1 773,6	9 130,2
Total 1990		946,0	2 037,7	2 911,0	1 396,9	919,3	1 857,3	10 068,2

* voir page 37

Tableau 61 *

**Décomposition des investissements par type d'investissements
et par taille d'entreprise**

En Millions de F.

Type d'investissements	Effectif salarie	6 à 9	10 à 19	20 à 49	50 à 99	100 à 199	200 et plus	Ensemble
Terrains, bâtiments et ouvrages existants		0,6	11,0	16,0	12,6	8,8	71,2	120,4
Construction, génie civil		17,9	29,3	135,7	56,7	59,9	146,0	445,5
Matériel de transport - neuf		168,4	479,3	1 307,3	397,3	406,2	580,1	3 338,6
- occasion		50,2	84,1	176,4	79,8	33,5	15,7	439,8
Autre outillage et matériel		12,2	31,0	63,5	30,7	32,7	61,1	231,2
Autres immobilisa- tions corporelles		3,7	13,8	51,4	22,6	13,4	59,4	164,2
Total des investissements		253,1	648,6	1 750,4	599,6	554,6	933,5	4 739,7
Total 1990		374,7	552,1	1 477,2	775,9	553,7	857,1	4 590,8

* voir page 37

Tableau 62*

**Décomposition des investissements par type d'investissements
et par taille d'entreprise**

En Millions de F.

Type d'investissements	Effectif salarie	6 à 9	10 à 19	20 à 49	50 à 99	100 à 199	200 et plus	Ensemble
Terrains, bâtiments et ouvrages existants		0,9	4,2	7,1	9,2	1,1	15,1	37,6
Construction, génie civil		15,4	9,9	42,6	26,9	26,4	43,4	164,6
Matériel de transport - neuf		157,4	227,6	374,4	138,7	86,8	118,2	1 103,3
- occasion		69,3	76,2	79,3	30,3	13,7	6,9	275,7
Autre outillage et matériel		17,1	30,1	50,4	22,2	15,5	33,8	169,1
Autres immobilisa- tions corporelles		10,0	7,9	17,7	5,9	14,5	15,3	71,2
Total des investissements		270,1	355,8	571,6	233,3	157,9	232,7	1 821,4
Total 1990		313,8	450,5	709,6	386,5	197,0	242,1	2 299,4

* voir page 37

Tableau 63*

**Décomposition des investissements par type d'investissements
et par taille d'entreprise**

En Millions de F.

Type d'investissements	Effectif salarié	6 à 9	10 à 19	20 à 49	50 à 99	100 à 199	200 et plus	Ensemble
Terrains, bâtiments et ouvrages existants		0,4	0,5	1,4	0,7	—	—	2,9
Construction, génie civil		5,9	3,6	7,7	6,2	0,4	—	23,8
Matériel de transport								
- neuf		14,9	22,0	27,1	3,0	0,6	—	67,6
- occasion		7,7	5,8	6,3	1,1	—	—	20,9
Autre outillage et matériel		4,4	4,9	7,5	1,7	0,1	—	18,6
Autres immobilisa- tions corporelles		2,6	4,8	3,1	1,5	0,1	—	12,1
Total des investissements		35,9	41,5	53,0	14,2	1,3	—	145,9
Total 1990		44,1	43,3	66,1	5,5	3,1	—	162,0

* voir page 37

Tableau 64*

**Décomposition des investissements par type d'investissements
et par taille d'entreprise**

En Millions de F.

Type d'investissements	Effectif salarie	6 à 9	10 à 19	20 à 49	50 à 99	100 à 199	200 et plus	Ensemble
Terrains, bâtiments et ouvrages existants		0,7	0,8	2,9	103,6	0,2	3,7	111,9
Construction, génie civil		5,5	4,5	31,2	61,4	4,7	5,2	112,5
Matériel de transport - neuf		160,5	313,1	600,2	201,7	115,3	533,1	1 923,9
- occasion		18,5	40,0	26,8	17,6	1,2	14,5	118,6
Autre outillage et matériel		19,0	31,8	15,0	10,6	3,7	32,1	112,3
Autres immobilisa- tions corporelles		0,7	4,2	12,6	4,2	3,4	18,8	44,0
Total des investissements		205,0	394,5	688,6	399,1	128,5	607,4	2 423,2
Total 1990		213,4	991,8	658,1	229,0	165,6	758,0	3 016,0

* voir page 37

Tableau 70*

Effectifs occupés selon la taille des entreprises

Effectif salarié de l'entreprise	Entreprises		Effectif total salarié et non salarié à temps plein et partiel		Répartition de l'effectif total à temps plein et partiel	
	En nombre	En %	En nombre	En %	non salarié	salarié
de 6 à 9	3 047	36,4	23 333	10,8	1 240	22 093
de 10 à 19	2 525	30,1	35 009	16,1	730	34 279
de 20 à 49	2 114	25,2	65 789	30,3	282	65 507
de 50 à 99	416	5,0	28 741	13,3	24	28 717
de 100 à 199	191	2,3	25 781	11,9	114	25 667
200 et plus	87	1,0	38 297	17,6	437	37 860
TOTAL	8 380	100,0	216 950	100,0	2 827	214 123
Total 1990	8 479		221 080		2 800	218 280

Effectif salarié de l'entreprise	Salariés temps plein et partiel	Salariés temps plein	Salariés temps partiel	Rémunérations		
				En Millions de F.	En %	milliers de F. par salarié
de 6 à 9	22 093	20 903	1 190	2 407,6	10,4	109,0
de 10 à 19	34 279	32 605	1 674	3 619,8	15,7	105,6
de 20 à 49	65 507	63 402	2 105	7 073,0	30,6	108,0
de 50 à 99	28 717	28 273	444	3 088,4	13,4	107,5
de 100 à 199	25 667	25 247	420	2 723,5	11,8	106,1
200 et plus	37 860	37 382	478	4 169,8	18,1	110,1
TOTAL	214 123	207 812	6 311	23 082,0	100,0	107,8
Total 1990	218 280	212 412	5 868	22 872,2		104,8

Effectif salarié de l'entreprise	Répartition du personnel salarié total à temps plein			Dont personnel salarié roulant		
	Ensemble	Personnel salarié sédentaire	Personnel salarié roulant	Conducteurs zone longue	Zone courte et accompagnement	Conducteurs d'autobus et d'autocars
de 6 à 9	20 903	3 995	16 908	7 460	9 433	15
de 10 à 19	32 605	7 008	25 597	13 042	12 355	200
de 20 à 49	63 402	16 877	46 525	25 446	20 897	178
de 50 à 99	28 273	8 265	20 008	12 064	7 939	5
de 100 à 199	25 247	8 081	17 166	9 916	7 136	114
200 et plus	37 382	17 517	19 865	10 489	9 373	3
TOTAL	207 812	61 743	146 069	78 417	67 133	515
Total 1990	212 412	65 793	146 619	74 105	72 048	459

* voir page 37

Tableau 71*

Effectifs occupés selon la taille des entreprises

Effectif salarié de l'entreprise	Entreprises		Effectif total salarié et non salarié à temps plein et partiel		Répartition de l'effectif total à temps plein et partiel	
	En nombre	En %	En nombre	En %	non salarié	salarié
de 6 à 9	1 168	31,1	9 032	7,9	510	8 522
de 10 à 19	1 097	29,2	15 251	13,3	293	14 958
de 20 à 49	1 071	28,5	33 870	29,6	129	33 741
de 50 à 99	247	6,6	17 111	15,0	17	17 094
de 100 à 199	120	3,2	16 403	14,3	1	16 402
200 et plus	50	1,3	22 658	19,9	436	22 222
TOTAL	3 753	100,0	114 325	100,0	1 386	112 939
Total 1990	3 644		111 310		1 283	110 027

Effectif salarié de l'entreprise	Salariés temps plein et partiel	Salariés temps plein	Salariés temps partiel	Rémunérations		
				En Millions de F.	En %	milliers de F. par salarié
de 6 à 9	8 522	8 093	429	911,3	7,5	106,9
de 10 à 19	14 958	14 361	597	1 595,5	13,1	106,7
de 20 à 49	33 741	32 957	784	3 698,2	30,3	109,6
de 50 à 99	17 094	16 841	253	1 833,7	15,0	107,3
de 100 à 199	16 402	16 132	270	1 717,1	14,1	104,7
200 et plus	22 222	21 922	300	2 432,0	20,0	109,4
TOTAL	112 939	110 306	2 633	12 187,7	100,0	107,9
Total 1990	110 027	107 598	2 429	11 546,7		104,9

Effectif salarié de l'entreprise	Répartition du personnel salarié total à temps plein			Dont personnel salarié roulant		
	Ensemble	Personnel salarié sédentaire	Personnel salarié roulant	Conducteurs zone longue	Zone courte et accompagnement	Conducteurs d'autobus et d'autocars
de 6 à 9	8 093	1 388	6 705	5 548	1 142	15
de 10 à 19	14 361	2 802	11 559	9 657	1 858	44
de 20 à 49	32 957	8 189	24 768	20 585	4 109	71
de 50 à 99	16 841	4 696	12 145	9 742	2 398	5
de 100 à 199	16 132	4 990	11 142	8 078	3 035	29
200 et plus	21 922	9 704	12 218	7 821	4 394	3
TOTAL	110 306	31 769	78 537	61 431	16 936	167
Total 1990	107 598	32 520	75 078	57 566	17 359	150

* voir page 37

Tableau 72*

Effectifs occupés selon la taille des entreprises

Effectif salarié de l'entreprise	Entreprises		Effectif total salarié et non salarié à temps plein et partiel		Répartition de l'effectif total à temps plein et partiel	
	En nombre	En %	En nombre	En %	non salarié	salarié
de 6 à 9	1 303	40,0	10 003	14,0	501	9 502
de 10 à 19	1 047	32,1	14 479	20,4	367	14 112
de 20 à 49	723	22,2	21 989	31,0	115	21 874
de 50 à 99	111	3,4	7 815	11,0	7	7 808
de 100 à 199	49	1,5	6 407	9,0	2	6 405
200 et plus	25	0,8	10 350	14,6	1	10 349
TOTAL	3 258	100,0	71 043	100,0	993	70 050
Total 1990	3 538		79 292		1 099	78 193

Effectif salarié de l'entreprise	Salariés temps plein et partiel	Salariés temps plein	Salariés temps partiel	Rémunérations		
				En Millions de F.	En %	milliers de F. par salarié
de 6 à 9	9 502	9 036	466	1 035,9	13,8	109,0
de 10 à 19	14 112	13 362	750	1 490,2	19,9	105,6
de 20 à 49	21 874	21 096	778	2 302,9	30,7	105,3
de 50 à 99	7 808	7 723	85	835,1	11,1	107,0
de 100 à 199	6 405	6 321	84	698,7	9,3	109,1
200 et plus	10 349	10 216	133	1 143,0	15,2	110,4
TOTAL	70 050	67 754	2 296	7 505,8	100,0	107,1
Total 1990	78 193	75 688	2 505	8 096,4		103,5

Effectif salarié de l'entreprise	Répartition du personnel salarié total à temps plein			Dont personnel salarié roulant		
	Ensemble	Personnel salarié sédentaire	Personnel salarié roulant	Conducteurs zone longue	Zone courte et accompagnement	Conducteurs d'autobus et d'autocars
de 6 à 9	9 036	1 579	7 457	1 021	6 436	—
de 10 à 19	13 362	2 824	10 538	2 158	8 234	146
de 20 à 49	21 096	5 773	15 323	2 478	12 756	89
de 50 à 99	7 723	2 427	5 296	1 207	4 089	—
de 100 à 199	6 321	2 452	3 869	1 068	2 716	85
200 et plus	10 216	5 039	5 177	1 070	4 107	—
TOTAL	67 754	20 094	47 660	9 002	38 338	320
Total 1990	75 688	23 487	52 201	9 719	42 188	290

* voir page 37

Tableau 73*

Effectifs occupés selon la taille des entreprises

Effectif salarié de l'entreprise	Entreprises		Effectif total salarié et non salarié à temps plein et partiel		Répartition de l'effectif total à temps plein et partiel	
	En nombre	En %	En nombre	En %	non salarié	salarié
de 6 à 9	312	48,4	2 345	23,6	134	2 211
de 10 à 19	192	29,8	2 610	26,2	48	2 562
de 20 à 49	126	19,6	3 853	38,7	14	3 839
de 50 à 99	11	1,7	764	7,7	—	764
de 100 à 199	3	0,5	383	3,8	110	273
200 et plus	—	—	—	—	—	—
TOTAL	644	100,0	9 955	100,0	306	9 649
Total 1990	658		10 079		293	9 786

Effectif salarié de l'entreprise	Salariés temps plein et partiel	Salariés temps plein	Salariés temps partiel	Rémunérations		
				En Millions de F.	En %	milliers de F. par salarié
de 6 à 9	2 211	1 974	237	240,5	23,0	108,8
de 10 à 19	2 562	2 339	223	265,6	25,4	103,7
de 20 à 49	3 839	3 513	326	415,1	39,7	108,1
de 50 à 99	764	686	78	85,4	8,2	111,8
de 100 à 199	273	273	—	39,3	3,8	143,9
200 et plus	—	—	—	—	—	—
TOTAL	9 649	8 785	864	1 045,9	100,0	108,4
Total 1990	9 786	9 144	642	1 017,4		103,9

Effectif salarié de l'entreprise	Répartition du personnel salarié total à temps plein			Dont personnel salarié roulant		
	Ensemble	Personnel salarié sédentaire	Personnel salarié roulant	Conducteurs zone longue	Zone courte et accompagnement	Conducteurs d'autobus et d'autocars
de 6 à 9	1 974	624	1 350	401	949	—
de 10 à 19	2 339	681	1 658	594	1 059	5
de 20 à 49	3 513	1 419	2 094	718	1 374	1
de 50 à 99	686	244	442	184	258	—
de 100 à 199	273	177	96	59	37	—
200 et plus	—	—	—	—	—	—
TOTAL	8 785	3 145	5 640	1 956	3 677	6
Total 1990	9 144	2 897	6 247	2 070	4 164	13

* voir page 37

Tableau 74*

Effectifs occupés selon la taille des entreprises

Effectif salarié de l'entreprise	Entreprises		Effectif total salarié et non salarié à temps plein et partiel		Répartition de l'effectif total à temps plein et partiel	
	En nombre	En %	En nombre	En %	non salarié	salarié
de 6 à 9	264	36,4	1 953	9,0	95	1 858
de 10 à 19	189	26,1	2 669	12,3	22	2 647
de 20 à 49	194	26,8	6 077	28,1	24	6 053
de 50 à 99	47	6,5	3 051	14,1	—	3 051
de 100 à 199	19	2,6	2 588	12,0	1	2 587
200 et plus	12	1,7	5 289	24,5	—	5 289
TOTAL	725	100,0	21 627	100,0	142	21 485
Total 1990	639		20 399		125	20 274

Effectif salarié de l'entreprise	Salariés temps plein et partiel	Salariés temps plein	Salariés temps partiel	Rémunérations		
				En Millions de F.	En %	milliers de F. par salarié
de 6 à 9	1 858	1 800	58	219,9	9,4	118,3
de 10 à 19	2 647	2 543	104	268,6	11,5	101,5
de 20 à 49	6 053	5 836	217	656,8	28,0	108,5
de 50 à 99	3 051	3 023	28	334,1	14,3	109,5
de 100 à 199	2 587	2 521	66	268,4	11,5	103,8
200 et plus	5 289	5 244	45	594,8	25,4	112,5
TOTAL	21 485	20 967	518	2 342,6	100,0	109,0
Total 1990	20 274	19 982	292	2 211,6		109,1

Effectif salarié de l'entreprise	Répartition du personnel salarié total à temps plein			Dont personnel salarié roulant		
	Ensemble	Personnel salarié sédentaire	Personnel salarié roulant	Conducteurs zone longue	Zone courte et accompagnement	Conducteurs d'autobus et d'autocars
de 6 à 9	1 800	404	1 396	490	906	—
de 10 à 19	2 543	701	1 842	633	1 204	5
de 20 à 49	5 836	1 496	4 340	1 665	2 658	17
de 50 à 99	3 023	898	2 125	931	1 194	—
de 100 à 199	2 521	462	2 059	711	1 348	—
200 et plus	5 244	2 774	2 470	1 598	872	—
TOTAL	20 967	6 735	14 232	6 028	8 182	22
Total 1990	19 982	6 889	13 093	4 750	8 337	6

* voir page 37

Tableau 80
Parc Routier
Transports Routiers de Marchandises

Effectif salarié	Nombre d'entreprises	Camions			Remorques	Trac-teurs	Semi remorques	Auto-cars
		Jusqu'à 3 T 5	3 T 5 à 19 T	Plus de 19 T				
de 0 à 5	27 645	17 282	14 890	6 590	6 531	19 319	17 516	70
de 6 à 9	3 047	5 833	6 288	2 999	3 289	11 042	10 911	344
de 10 à 19	2 525	6 305	8 401	2 896	4 122	15 864	19 102	435
de 20 à 49	2 114	8 239	13 720	4 704	6 041	28 372	34 759	271
de 50 à 99	416	6 374	4 891	2 490	2 946	13 255	20 844	9
de 100 à 199	191	1 899	4 322	1 281	1 646	10 003	13 861	199
200 et plus	87	8 524	15 253	2 687	2 602	11 758	15 728	29
TOTAL	36 025	54 457	67 765	23 646	27 176	109 613	132 721	1 357
Total 1990	37 037	60 651	69 478	23 349	26 694	110 230	134 982	3 250

Transports Routiers de Marchandises en Zone Longue

Effectif salarié	Nombre d'entreprises	Camions			Remorques	Trac-teurs	Semi remorques	Auto-cars
		Jusqu'à 3 T 5	3 T 5 à 19 T	Plus de 19 T				
de 0 à 5	6 875	1 405	2 681	2 477	3 637	9 059	8 164	20
de 6 à 9	1 168	681	1 638	1 069	1 779	5 043	5 152	34
de 10 à 19	1 097	955	2 265	1 198	2 314	8 905	10 354	76
de 20 à 49	1 071	2 054	5 013	2 183	3 936	17 851	22 849	75
de 50 à 99	247	604	2 592	1 613	2 381	8 686	12 567	—
de 100 à 199	120	521	1 841	913	1 353	7 363	10 509	115
200 et plus	50	931	3 973	1 076	2 069	6 957	10 396	29
TOTAL	10 628	7 151	20 003	10 529	17 470	63 865	79 990	349
Total 1990	11 403	7 655	20 141	9 782	14 232	64 090	83 376	362

Transports Routiers de Marchandises en Zone Courte

Effectif salarié	Nombre d'entreprises	Camions			Remorques	Trac-teurs	Semi remorques	Auto-cars
		Jusqu'à 3 T 5	3 T 5 à 19 T	Plus de 19 T				
de 0 à 5	18 171	13 206	9 328	3 330	2 562	8 838	8 450	47
de 6 à 9	1 303	1 839	2 322	1 235	1 037	4 307	4 424	9
de 10 à 19	1 047	1 840	3 375	1 160	1 304	5 506	6 899	357
de 20 à 49	723	2 678	4 509	1 494	1 356	6 609	8 422	132
de 50 à 99	111	767	1 372	372	464	2 756	3 828	6
de 100 à 199	49	701	977	354	248	1 721	2 129	79
200 et plus	25	1 134	1 571	264	364	1 667	2 732	—
TOTAL	21 429	22 165	23 454	8 209	7 335	31 404	36 883	630
Total 1990	21 817	23 703	23 941	10 171	9 421	32 125	38 339	520

Tableau 80 (suite)
Parc Routier (suite)
Déménagement

Effectif salarié	Nombre d'entreprises	Camions			Remorques	Trac-teurs	Semi remorques	Auto-cars
		Jusqu'à 3 T 5	3 T 5 à 19 T	Plus de 19 T				
de 0 à 5	691	560	1 021	46	150	149	35	3
de 6 à 9	312	493	989	26	281	163	71	—
de 10 à 19	192	394	901	66	226	127	157	—
de 20 à 49	126	463	832	129	293	158	220	1
de 50 à 99	11	114	196	5	26	11	15	—
de 100 à 199	3	42	46	4	14	3	5	—
200 et plus	—	—	—	—	—	—	—	—
TOTAL	1 335	2 065	3 985	276	989	610	503	4
Total 1990	1 498	2 345	3 921	310	849	617	778	18

Location de Véhicules Industriels

Effectif salarié	Nombre d'entreprises	Camions			Remorques	Trac-teurs	Semi remorques	Auto-cars
		Jusqu'à 3 T 5	3 T 5 à 19 T	Plus de 19 T				
de 0 à 5	1 908	2 111	1 860	736	182	1 273	867	—
de 6 à 9	264	2 820	1 339	669	192	1 530	1 264	300
de 10 à 19	189	3 116	1 860	473	277	1 326	1 692	2
de 20 à 49	194	3 045	3 365	898	455	3 753	3 269	62
de 50 à 99	47	4 889	731	500	75	1 802	4 434	3
de 100 à 199	19	635	1 458	10	31	916	1 218	5
200 et plus	12	6 459	9 709	1 347	169	3 134	2 600	—
TOTAL	2 633	23 075	20 322	4 632	1 382	13 735	15 344	373
Total 1990	2 319	26 948	21 475	3 085	2 192	13 397	12 489	2 349

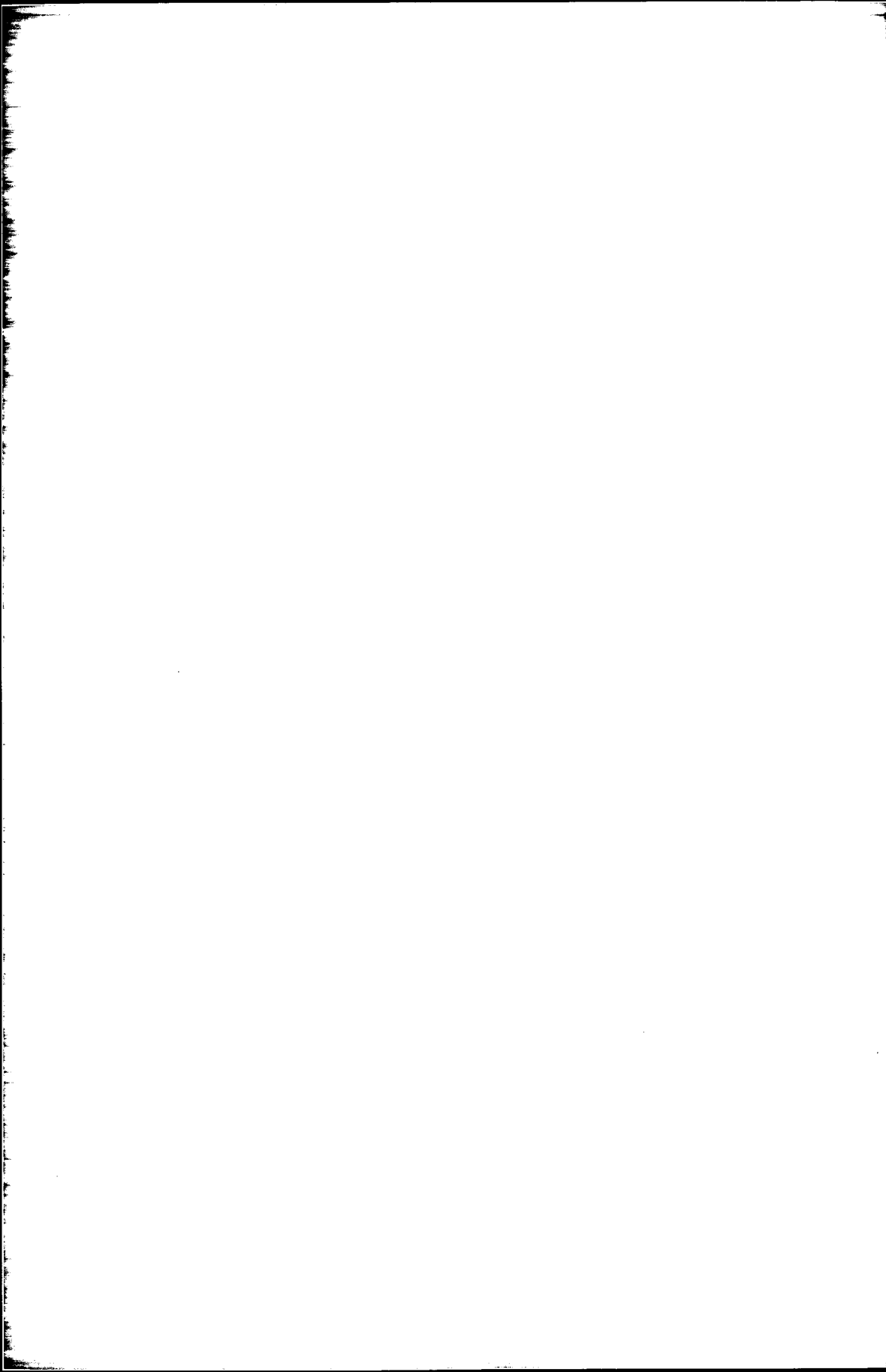

AUXILIAIRES DES TRANSPORTS TERRESTRES ET FLUVIAUX

SOMMAIRE

		page
Tableau 1	données d'ensemble	81
Tableaux de la série 10	structure du secteur	82
Tableau 20	données détaillées sur les entreprises de 0 à 5 salariés	85
Tableaux de la série 30	chiffre d'affaires	86
Tableaux de la série 40	compte global de résultats	89
Tableaux de la série 50	soldes comptables et ratios de gestion	92
Tableaux de la série 60	investissements	98
Tableaux de la série 70	effectifs et rémunérations	101
Tableau 80	parc routier	104

Le secteur de Transport

“ AUXILIAIRES DES TRANSPORTS TERRESTRES ET FLUVIAUX ”

cf Tableaux 10, 20, 30, 40, 50A, 50B, 50C, 60, 70, 80

comprend

la “ COLLECTE DE FRET TERRESTRE ET FLUVIAL ”

y compris “ Autres auxiliaires des transports ”

cf Tableaux 11, 31, 41, 51A, 51B, 51C, 61, 71, 80

La “ MANUTENTION TERRESTRE ET FLUVIALE ”

cf Tableaux 12, 32, 42, 52A, 52B, 52C, 62, 72, 80

Tableau 1

Données d'ensemble

Caractéristiques 1991	Ensemble du secteur	Collecte de fret terrestre et fluvial	Manutention terrestre et fluviale
Nombre d'entreprises de 0 à 5 salariés	462	417	45
Résultats 1990	540	496	44
Nombre d'entreprises de plus de 5 salariés	893	750	143
1990	769	655	114
Nombre total d'entreprises du secteur	1 355	1 167	188
1990	1 309	1 151	158
Effectif total, salarié et non salarié du secteur	78 293	70 313	7 980
1990	72 204	64 916	7 288
Rémunérations annuelles en MF.	9 503,8	8 676,7	827,1
1990	8 558,1	7 825,4	732,7
Recettes nettes des activités de transport et d'auxiliaires en MF.	69 563,5	67 338,3	2 225,2
1990	62 736,2	60 834,5	1 901,8
Chiffre d'affaires net, toutes activités en MF.	71 522,3	69 018,4	2 503,9
1990	66 318,9	64 153,6	2 165,3
Chiffre d'affaires net hors sous-traitance, toutes activités en MF.	32 310,6	29 970,9	2 339,7
1990	27 920,4	25 872,9	2 047,5
Investissement des entreprises en MF.	1 570,1	1 439,0	131,1
1990	1 932,9	1 814,4	118,5

Note : les recettes sont comptabilisées hors TVA, nettes des sommes versées pour le compte de clients mais y compris les recettes provenant d'opérations sous traitées à des tiers.

Tableau 10

Données principales sur les entreprises du secteur selon la taille des entreprises

Effectif salarié de l'entreprise	Entreprises		Effectif total Salarié et non salarié		Répartition de l'effectif total	
	En nombre	en %	En nombre	en %	non salarié	salarié
de 0 à 5	462	34,1	1 229	1,6	102	1 127
de 6 à 9	210	15,5	1 584	2,0	48	1 536
de 10 à 19	189	13,9	2 614	3,3	16	2 598
de 20 à 49	268	19,8	8 790	11,2	7	8 783
de 50 à 99	104	7,7	7 685	9,8	6	7 679
de 100 à 199	57	4,2	8 140	10,4	3	8 137
200 et plus	65	4,8	48 251	61,6	—	48 251
TOTAL	1 355	100,0	78 293	100,0	182	78 111
Total 1990	1 309		72 204		217	71 987

Effectif salarié de l'entreprise	Chiffre d'affaires net (hors taxes)			Répartition du C.A. net (hors taxes, en MF.)		C.A. net hors sous traitance	
	en Millions de F.	en %	milliers de F. par personne occupée	recettes des activités de transport et d'auxiliaires	recettes des autres activités	en Millions de F.	en milliers de F. par pers. occupée
de 0 à 5	2 188,9	3,1	1 781,1	2 148,0	41,0	686,0	558,2
de 6 à 9	2 044,2	2,9	1 290,5	1 993,6	50,7	732,0	462,1
de 10 à 19	3 044,0	4,3	1 164,5	2 985,7	58,3	1 172,9	448,7
de 20 à 49	7 676,8	10,7	873,4	7 472,1	204,7	3 803,5	432,7
de 50 à 99	7 742,6	10,8	1 007,5	7 628,8	113,9	3 205,3	417,1
de 100 à 199	6 797,8	9,5	835,1	6 690,8	107,0	3 024,7	371,6
200 et plus	42 027,7	58,8	871,0	40 644,5	1 383,2	19 686,3	408,0
TOTAL	71 522,3	100,0	913,5	69 563,5	1 958,8	32 310,6	412,7
Total 1990	66 318,9		918,5	62 736,2	3 582,7	27 920,4	386,7

Effectif salarié de l'entreprise	Investissements totaux			Répartition des investissements en Millions de francs	
	en Millions de francs	en %	milliers de F. par personne occupée	Matériel de transport	Autres investissements
de 0 à 5	23,4	1,5	19,1	9,1	14,3
de 6 à 9	37,5	2,4	23,6	19,1	18,4
de 10 à 19	60,9	3,9	23,3	29,2	31,7
de 20 à 49	222,0	14,1	25,3	107,8	114,2
de 50 à 99	183,9	11,7	23,9	105,5	78,4
de 100 à 199	158,6	10,1	19,5	71,9	86,7
200 et plus	883,8	56,3	18,3	335,1	548,8
TOTAL	1 570,1	100,0	20,1	677,6	892,5
Total 1990	1 932,9		26,8	920,8	1 012,2

Tableau 11

Données principales sur les entreprises du secteur selon la taille des entreprises

Effectif salarié de l'entreprise	Entreprises		Effectif total Salarié et non salarié		Répartition de l'effectif total	
	En nombre	en %	En nombre	en %	non salarié	salarié
de 0 à 5	417	35,7	1 114	1,6	86	1 028
de 6 à 9	179	15,3	1 353	1,9	46	1 307
de 10 à 19	163	14,0	2 252	3,2	14	2 238
de 20 à 49	207	17,7	6 790	9,7	5	6 785
de 50 à 99	87	7,5	6 478	9,2	3	6 475
de 100 à 199	54	4,6	7 687	10,9	3	7 684
200 et plus	60	5,1	44 639	63,5	—	44 639
TOTAL	1 167	100,0	70 313	100,0	157	70 156
Total 1990	1 151		64 916		194	64 722

Effectif salarié de l'entreprise	Chiffre d'affaires net (hors taxes)			Répartition du C.A. net (hors taxes, en MF.)		C.A. net hors sous traitance	
	en Millions de F.	en %	milliers de F. par personne occupée	recettes des activités de transport et d'auxiliaires	recettes des autres activités	en Millions de F.	en milliers de F. par pers. occupée
de 0 à 5	2 129,6	3,1	1 911,7	2 092,0	37,7	634,8	569,8
de 6 à 9	1 930,8	2,8	1 427,1	1 886,0	44,8	625,2	462,1
de 10 à 19	2 896,4	4,2	1 286,1	2 847,6	48,8	1 039,5	461,6
de 20 à 49	6 969,1	10,1	1 026,4	6 861,3	107,8	3 150,3	464,0
de 50 à 99	7 249,9	10,5	1 119,2	7 172,8	77,1	2 743,4	423,5
de 100 à 199	6 680,3	9,7	869,0	6 578,6	101,8	2 909,9	378,5
200 et plus	41 162,1	59,6	922,1	39 900,0	1 262,1	18 867,9	422,7
TOTAL	69 018,4	100,0	981,6	67 338,3	1 680,1	29 970,9	426,2
Total 1990	64 153,6		988,3	60 834,5	3 319,2	25 872,9	398,6

Effectif salarié de l'entreprise	Investissements totaux			Répartition des investissements en Millions de francs	
	en Millions de francs	en %	milliers de F. par personne occupée	Matériel de transport	Autres investissements
de 0 à 5	16,4	1,1	14,7	6,5	9,9
de 6 à 9	34,3	2,4	25,4	17,3	17,1
de 10 à 19	53,8	3,7	23,9	28,3	25,5
de 20 à 49	165,1	11,5	24,3	81,2	83,8
de 50 à 99	169,2	11,8	26,1	98,6	70,6
de 100 à 199	152,7	10,6	19,9	66,9	85,8
200 et plus	847,5	58,9	19,0	311,1	536,4
TOTAL	1 439,0	100,0	20,5	609,9	829,1
Total 1990	1 814,4		28,0	875,9	938,5

Tableau 12

Données principales sur les entreprises du secteur selon la taille des entreprises

Effectif salarié de l'entreprise	Entreprises		Effectif total Salarié et non salarié		Répartition de l'effectif total	
	En nombre	en %	En nombre	en %	non salarié	salarié
de 0 à 5	45	23,9	115	1,4	16	99
de 6 à 9	31	16,5	231	2,9	2	229
de 10 à 19	26	13,8	362	4,5	2	360
de 20 à 49	61	32,4	2 000	25,1	2	1 998
de 50 à 99	17	9,0	1 207	15,1	3	1 204
de 100 à 199	3	1,6	453	5,7	—	453
200 et plus	5	2,7	3 612	45,3	—	3 612
TOTAL	188	100,0	7 980	100,0	25	7 955
Total 1990	158		7 288		23	7 265

Effectif salarié de l'entreprise	Chiffre d'affaires net (hors taxes)			Répartition du C.A. net (hors taxes, en MF.)		C.A. net hors sous traitance	
	en Millions de F.	en %	milliers de F. par personne occupée	recettes des activités de transport et d'auxiliaires	recettes des autres activités	en Millions de F.	en milliers de F. par pers. occupée
de 0 à 5	59,3	2,4	515,7	56,0	3,3	51,2	445,1
de 6 à 9	113,4	4,5	491,0	107,6	5,9	106,8	462,3
de 10 à 19	147,6	5,9	407,8	138,1	9,5	133,4	368,4
de 20 à 49	707,7	28,3	353,8	610,8	96,9	653,2	326,6
de 50 à 99	492,7	19,7	408,2	456,0	36,7	461,9	382,7
de 100 à 199	117,5	4,7	259,3	112,2	5,2	114,8	253,5
200 et plus	865,6	34,6	239,7	744,6	121,1	818,5	226,6
TOTAL	2 503,9	100,0	313,8	2 225,2	278,6	2 339,7	293,2
Total 1990	2 165,3		297,1	1 901,8	263,5	2 047,5	280,9

Effectif salarié de l'entreprise	Investissements totaux			Répartition des investissements en Millions de francs	
	en Millions de francs	en %	milliers de F. par personne occupée	Matériel de transport	Autres investissements
de 0 à 5	7,0	5,4	61,0	2,6	4,4
de 6 à 9	3,1	2,4	13,5	1,8	1,4
de 10 à 19	7,1	5,4	19,7	1,0	6,2
de 20 à 49	57,0	43,4	28,5	26,5	30,4
de 50 à 99	14,7	11,2	12,2	6,9	7,9
de 100 à 199	5,8	4,4	12,9	5,0	0,8
200 et plus	36,3	27,7	10,1	24,0	12,4
TOTAL	131,1	100,0	16,4	67,7	63,4
Total 1990	118,5		16,3	44,9	73,6

Tableau 20

Données détaillées sur les entreprises employant de 0 à 5 salariés

Effectif salarié de l'entreprise	Entreprises		Effectif total salarié et non salarié	
	en nombre	en %	en nombre	en %
0 salarié	62	13,4	49	4,0
1 à 2 salariés	174	37,7	300	24,4
3 à 5 salariés	226	48,9	880	71,6
TOTAL	462	100,0	1 229	100,0
Total 1990	540		1 486	

Effectif salarié de l'entreprise	Chiffre d'affaires net (hors taxes)			Répartition du C.A. net (hors taxes) en Millions de F.	
	Millions de F.	en %	En milliers de F. par personne occupée	Act. de transport et d'auxiliaires	Recettes des autres activités
0 salarié	67,8	3,1	1 383,1	66,6	1,2
1 à 2 salariés	543,3	24,8	1 810,8	535,5	7,7
3 à 5 salariés	1 577,9	72,1	1 793,1	1 545,8	32,1
TOTAL	2 188,9	100,0	1 781,1	2 148,0	41,0
Total 1990	2 608,5		1 755,4	2 572,5	36,0

Effectif salarié de l'entreprise	Investissements totaux			Répartition des investissements en Millions de F.		
	Millions de F.	en %	en milliers de F. par personne occupée	matériel de transport		autres investissements
				neuf	d'occasion	
0 salarié	1,0	4,4	21,2	0,1	0,6	0,4
1 à 2 salariés	8,7	37,1	28,9	1,4	1,6	5,7
3 à 5 salariés	13,7	58,5	15,6	4,1	1,4	8,2
TOTAL	23,4	100,0	19,1	5,6	3,6	14,3
Total 1990	35,5		23,9	8,8	7,4	19,3

Effectif salarié de l'entreprise	Répartition de l'effectif total employé		Rémunérations		
	Effectif non salarié	Effectif salarié	En Millions de F.	en %	En milliers de F. par salarié
0 salarié	49	—	0,5	0,3	—
1 à 2 salariés	39	261	39,8	23,2	152,3
3 à 5 salariés	14	866	130,9	76,5	151,1
TOTAL	102	1 127	171,1	100,0	151,8
Total 1990	161	1 325	176,5		133,2

Tableau 30

Répartition des recettes de transport et d'auxiliaires par taille d'entreprise et par activité

Effectif salarié de l'entreprise	Entreprises		Chiffre d'affaires net en MF	Recettes des activités de transport et d'auxiliaires	
	En nombre	En %		en MF	En %
de 0 à 5	462	34,1	2 188,9	2 148,0	3,1
de 6 à 9	210	15,5	2 044,2	1 993,6	2,9
de 10 à 19	189	13,9	3 044,0	2 985,7	4,3
de 20 à 49	268	19,8	7 676,8	7 472,1	10,7
de 50 à 99	104	7,7	7 742,6	7 628,8	11,0
de 100 à 199	57	4,2	6 797,8	6 690,8	9,6
200 et plus	65	4,8	42 027,7	40 644,5	58,4
TOTAL	1 355	100,0	71 522,3	69 563,5	100,0
Total 1990	1 309		66 318,9	62 736,2	

Activités de transport et d'auxiliaires exercées par les entreprises	Recettes pour cette activité	Part dans l'ensemble
Manutention terrestre et fluviale	1 655,7	2,3
Commissionnaires en douane et transitaires terrestres et fluviaux	13 417,6	18,8
Groupage et messagerie	25 885,6	36,2
Affrètement	13 612,0	19,0
Autres activités d'auxiliaires terrestres, entrepôts	1 802,2	2,5
Autres activités d'auxiliaires	5 969,0	8,3
Activité de transport	7 221,3	10,1
Ensemble des activités de transport et d'auxiliaires	69 563,5	97,3
Autres activités	1 958,8	2,7
ENSEMBLE DES ACTIVITÉS	71 522,3	100,0
Total 1990	66 318,9	

Recettes non soumises à TVA pour quelques activités significatives

Commissionnaires en douane et transitaires terrestres et fluviaux	8 059,8
Groupage et messagerie	2 585,5
Autres activités d'auxiliaires	3 583,6
Affrètement	5 170,7
Activités de transport	2 556,3

Tableau 31

Répartition des recettes de transport et d'auxiliaires par taille d'entreprise et par activité

Effectif salarié de l'entreprise	Entreprises		Chiffre d'affaires net en MF	Recettes des activités de transport et d'auxiliaires	
	En nombre	En %		en MF	En %
de 0 à 5	417	35,7	2 129,6	2 092,0	3,1
de 6 à 9	179	15,3	1 930,8	1 886,0	2,8
de 10 à 19	163	14,0	2 896,4	2 847,6	4,2
de 20 à 49	207	17,7	6 969,1	6 861,3	10,2
de 50 à 99	87	7,5	7 249,9	7 172,8	10,7
de 100 à 199	54	4,6	6 680,3	6 578,6	9,8
200 et plus	60	5,1	41 162,1	39 900,0	59,3
TOTAL	1 167	100,0	69 018,4	67 338,3	100,0
Total 1990	1 151		64 153,6	60 834,5	

Activités de transport et d'auxiliaires exercées par les entreprises	Recettes pour cette activité	Part dans l'ensemble
Manutention terrestre et fluviale	270,5	0,4
Commissionnaires en douane et transitaires terrestres et fluviaux	13 402,0	19,4
Groupage et messagerie	25 880,6	37,5
Affrètement	13 607,5	19,7
Autres activités d'auxiliaires terrestres, entrepôts	1 729,5	2,5
Autres activités d'auxiliaires	5 359,4	7,8
Activité de transport	7 088,7	10,3
Ensemble des activités de transport et d'auxiliaires	67 338,3	97,6
Autres activités	1 680,1	2,4
ENSEMBLE DES ACTIVITÉS	69 018,4	100,0
Total 1990	64 153,6	

Recettes non soumises à TVA pour quelques activités significatives

Commissionnaires en douane et transitaires terrestres et fluviaux	8 059,3
Groupage et messagerie	2 580,5
Autres activités d'auxiliaires	3 404,8
Affrètement	5 170,6
Activités de transport	2 538,0

Tableau 32

Répartition des recettes de transport et d'auxiliaires par taille d'entreprise et par activité

Effectif salarié de l'entreprise	Entreprises		Chiffre d'affaires net en MF	Recettes des activités de transport et d'auxiliaires	
	En nombre	En %		en MF	En %
de 0 à 5	45	23,9	59,3	56,0	2,5
de 6 à 9	31	16,5	113,4	107,6	4,8
de 10 à 19	26	13,8	147,6	138,1	6,2
de 20 à 49	61	32,4	707,7	610,8	27,4
de 50 à 99	17	9,0	492,7	456,0	20,5
de 100 à 199	3	1,6	117,5	112,2	5,0
200 et plus	5	2,7	865,6	744,6	33,5
TOTAL	188	100,0	2 503,9	2 225,2	100,0
Total 1990	158		2 165,3	1 901,8	

Activités de transport et d'auxiliaires exercées par les entreprises	Recettes pour cette activité	Part dans l'ensemble
Manutention terrestre et fluviale	1 385,2	55,3
Commissionnaires en douane et transitaires terrestres et fluviaux	15,6	0,6
Groupage et messagerie	5,0	0,2
Affrètement	4,5	0,2
Autres activités d'auxiliaires terrestres, entrepôts	72,7	2,9
Autres activités d'auxiliaires	609,7	24,3
Activité de transport	132,6	5,3
Ensemble des activités de transport et d'auxiliaires	2 225,2	88,9
Autres activités	278,6	11,1
ENSEMBLE DES ACTIVITÉS	2 503,9	100,0
Total 1990	2 165,3	

Recettes non soumises à TVA pour quelques activités significatives

Commissionnaires en douane et transitaires terrestres et fluviaux	0,5
Groupage et messagerie	5,0
Autres activités d'auxiliaires	178,8
Affrètement	0,1
Activités de transport	18,3

Tableau 40

Compte global de résultats du secteur

Compte de charges	Millions de F.
Achats de marchandises	785,4
Variations de stocks sur marchandises	-6,7
Achats de matières premières et approvisionnements	1 444,1
Variations de stocks sur matières premières	-1,0
Autres achats et charges externes	50 902,6
Impôts, taxes et versements assimilés	1 230,0
Salaires et traitements	10 026,6
Charges sociales	4 269,6
Dotations sur immobilisations (amortissements)	1 344,0
Dotations sur immobilisations (provisions)	11,4
Dotations sur actifs circulants (provisions)	400,8
Dotations pour risques et charges (provisions)	267,1
Autres charges	445,4
Total des charges d'exploitation	71 119,4
Quotes-parts de résultats sur opérations faites en commun	68,6
Charges financières	807,4
Charges exceptionnelles	852,0
Participation des salariés aux fruits de l'expansion	95,0
Impôts sur les bénéfices	646,1
TOTAL DES CHARGES	73 588,6
Résultat net	688,5
Total des charges 1990	68 310,0
Résultat net 1990	964,0

Dont

Achats de carburants	927,9
Sous-traitance générale, achats d'études et de prestations	39 211,7
Redevance de crédit-bail sur matériel de transport	266,1
Location de matériel de transport	1 085,2
Entretien de matériel de transport	653,4
Assurances véhicules et marchandises	864,9

Compte de produits	Millions de F.
Chiffre d'affaires net	71 522,3
Production stockée	0,5
Production immobilisée	8,3
Subventions d'exploitation	28,9
Reprises sur amortissements, transferts de charges	783,3
Autres produits	272,6
Total des produits d'exploitation	72 615,8
Quotes-parts de résultats sur opérations faites en commun	27,3
Produits financiers	644,0
Produits exceptionnels	990,1
TOTAL DES PRODUITS	74 277,1
Total des produits 1990	69 274,0

Tableau 41

Compte global de résultats du secteur

Compte de charges	Millions de F.
Achats de marchandises	758,7
Variations de stocks sur marchandises	-7,6
Achats de matières premières et approvisionnements	1 357,1
Variations de stocks sur matières premières	-0,9
Autres achats et charges externes	50 038,0
Impôts, taxes et versements assimilés	1 158,4
Salaires et traitements	9 142,2
Charges sociales	3 846,8
Dotations sur immobilisations (amortissements)	1 261,0
Dotations sur immobilisations (provisions)	10,0
Dotations sur actifs circulants (provisions)	394,2
Dotations pour risques et charges (provisions)	256,5
Autres charges	432,9
Total des charges d'exploitation	68 647,4
Quotes-parts de résultats sur opérations faites en commun	68,6
Charges financières	775,7
Charges exceptionnelles	821,2
Participation des salariés aux fruits de l'expansion	89,5
Impôts sur les bénéficiaires	611,6
TOTAL DES CHARGES	71 013,9
Résultat net	637,5
Total des charges 1990	66 090,3
Résultat net 1990	908,0

Dont

Achats de carburants	888,2
Sous-traitance générale, achats d'études et de prestations	39 047,5
Redevance de crédit-bail sur matériel de transport	220,7
Location de matériel de transport	1 018,2
Entretien de matériel de transport	589,2
Assurances véhicules et marchandises	821,0

Compte de produits	Millions de F.
Chiffre d'affaires net	69 018,4
Production stockée	-2,1
Production immobilisée	5,6
Subventions d'exploitation	27,5
Reprises sur amortissements, transferts de charges	757,5
Autres produits	249,9
Total des produits d'exploitation	70 056,8
Quotes-parts de résultats sur opérations faites en commun	27,3
Produits financiers	621,7
Produits exceptionnels	945,6
TOTAL DES PRODUITS	71 651,4
Total des produits 1990	66 998,2

Tableau 42

Compte global de résultats du secteur

Compte de charges	Millions de F.
Achats de marchandises	26,8
Variations de stocks sur marchandises	1,0
Achats de matières premières et approvisionnements	87,0
Variations de stocks sur matières premières	-0,1
Autres achats et charges externes	864,6
Impôts, taxes et versements assimilés	71,7
Salaires et traitements	884,3
Charges sociales	422,8
Dotations sur immobilisations (amortissements)	83,1
Dotations sur immobilisations (provisions)	1,3
Dotations sur actifs circulants (provisions)	6,6
Dotations pour risques et charges (provisions)	10,6
Autres charges	12,6
Total des charges d'exploitation	2 472,0
Quotes-parts de résultats sur opérations faites en commun	—
Charges financières	31,7
Charges exceptionnelles	30,8
Participation des salariés aux fruits de l'expansion	5,6
Impôts sur les bénéfices	34,5
TOTAL DES CHARGES	2 574,7
Résultat net	51,0
Total des charges 1990	2 219,7
Résultat net 1990	56,1

Dont

Achats de carburants	39,7
Sous-traitance générale, achats d'études et de prestations	164,2
Redevance de crédit-bail sur matériel de transport	45,4
Location de matériel de transport	67,0
Entretien de matériel de transport	64,2
Assurances véhicules et marchandises	44,0

Compte de produits	Millions de F.
Chiffre d'affaires net	2 503,9
Production stockée	2,6
Production immobilisée	2,7
Subventions d'exploitation	1,4
Reprises sur amortissements, transferts de charges	25,8
Autres produits	22,6
Total des produits d'exploitation	2 559,0
Quotes-parts de résultats sur opérations faites en commun	—
Produits financiers	22,3
Produits exceptionnels	44,4
TOTAL DES PRODUITS	2 625,7
Total des produits 1990	2 275,8

Tableau 50A

Détermination des principaux soldes comptables

Valeur ajoutée hors taxes (VAHT)

En Millions de francs

Achats de marchandises nets de variations de stocks	778,8	Chiffre d'affaires net	71 522,3
Achats de matières premières nets de variations de stocks	1 443,1	Production stockée	0,5
Autres achats et charges externes	50 902,6	Production immobilisée	8,3
Solde : VAHT	18 406,5		
TOTAL	71 531,1	TOTAL	71 531,1
VAHT 1990	16 538,8		

Valeur ajoutée brute au coût des facteurs (VABCF)

Impôts, taxes et versements assimilés	1 230,0	VAHT	18 406,5
Solde : VABCF	17 205,4	Subventions d'exploitation	28,9
TOTAL	18 435,4	TOTAL	18 435,4
VABCF 1990	15 451,0		

Excédent brut d'exploitation (EBE)

Salaires et traitements	10 026,6	VABCF	17 205,4
Charges sociales	4 269,6		
Solde : EBE	2 909,2		
TOTAL	17 205,4	TOTAL	17 205,4
EBE 1990	2 735,8		

Profit brut courant avant impôt sur les bénéfices (PBCAI)

Autres charges	445,4	EBE	2 909,2
Quotes-parts de résultats sur opérations faites en commun	68,6	Autres produits	272,6
Charges financières	807,4	Quotes-parts de résultats sur opérations faites en commun	27,3
Solde : PBCAI	2 531,6	Produits financiers	644,0
TOTAL	3 853,0	TOTAL	3 853,0
PBCAI 1990	2 497,3		

Résultat net

Amortissements	1 344,0	PBCAI	2 531,6
Provisions	679,2	Reprises sur amortissements, transferts de charges	783,3
Charges exceptionnelles	852,0	Produits exceptionnels	990,1
Participation des salariés aux fruits de l'expansion	95,0		
Impôts sur les bénéfices	646,1		
Solde : Résultat net	688,5		
TOTAL	4 305,0	TOTAL	4 305,0
Résultat net 1990	964,0		

Tableau 50B

Valeur ajoutée brute au coût des facteurs
Excédent brut d'exploitation, selon la taille des entreprises

Effectif salarié de l'entreprise	Valeur ajoutée brute au coût des facteurs (VABCF)			Excédent brut d'exploitation (EBE)		
	Millions de F.	En %	milliers de F. par personne occupée	Millions de F.	En %	milliers de F. par personne occupée
de 0 à 5	345,3	2,0	281,0	90,5	3,1	73,6
de 6 à 9	416,8	2,4	263,1	96,7	3,3	61,0
de 10 à 19	616,1	3,6	235,7	126,3	4,3	48,3
de 20 à 49	2 041,5	11,9	232,3	437,4	15,0	49,8
de 50 à 99	1 743,7	10,1	226,9	380,6	13,1	49,5
de 100 à 199	1 784,4	10,4	219,2	293,9	10,1	36,1
200 et plus	10 257,6	59,6	212,6	1 483,9	51,0	30,8
TOTAL	17 205,4	100,0	219,8	2 909,2	100,0	37,2
Total 1990	15 451,0		214,0	2 735,8		37,9

ATTF

Tableau 50C

Principaux ratios de gestion selon la taille des entreprises
en %

Effectif salarié de l'entreprise	Frais de personnel — VABCF	EBE — VABCF	Frais financiers — VABCF	Profit brut courant avant impôt — VABCF	Dotations aux amortissements — VABCF	Investissements — VABCF
de 0 à 5	73,8	26,2	5,3	22,7	7,6	6,8
de 6 à 9	76,8	23,2	4,8	20,5	7,1	9,0
de 10 à 19	79,5	20,5	5,9	15,0	6,7	9,9
de 20 à 49	78,6	21,4	4,6	19,1	7,6	10,9
de 50 à 99	78,2	21,8	6,0	17,2	9,1	10,5
de 100 à 199	83,5	16,5	4,8	18,2	8,3	8,9
200 et plus	85,5	14,5	4,4	12,3	7,6	8,6
TOTAL	83,1	16,9	4,7	14,7	7,8	9,1
Total 1990	82,3	17,7	5,4	16,2	8,0	12,5

Tableau 51A

Détermination des principaux soldes comptables

Valeur ajoutée hors taxes (VAHT)

En Millions de francs

Achats de marchandises nets de variations de stocks	751,1	Chiffre d'affaires net	69 018,4
Achats de matières premières nets de variations de stocks	1 356,3	Production stockée	-2,1
Autres achats et charges externes	50 038,0	Production immobilisée	5,6
Solde : VAHT	16 876,5		
TOTAL	69 021,8	TOTAL	69 021,8
VAHT 1990	15 174,6		

Valeur ajoutée brute au coût des facteurs (VABCF)

Impôts, taxes et versements assimilés	1 158,4	VAHT	16 876,5
Solde : VABCF	15 745,6	Subventions d'exploitation	27,5
TOTAL	16 904,0	TOTAL	16 904,0
VABCF 1990	14 144,4		

Excédent brut d'exploitation (EBE)

Salaires et traitements	9 142,2	VABCF	15 745,6
Charges sociales	3 846,8		
Solde : EBE	2 756,5		
TOTAL	15 745,6	TOTAL	15 745,6
EBE 1990	2 601,3		

Profit brut courant avant impôt sur les bénéfices (PBCAI)

Autres charges	432,9	EBE	2 756,5
Quotes-parts de résultats sur opérations faites en commun	68,6	Autres produits	249,9
Charges financières	775,7	Quotes-parts de résultats sur opérations faites en commun	27,3
Solde : PBCAI	2 378,4	Produits financiers	621,7
TOTAL	3 655,5	TOTAL	3 655,5
PBCAI 1990	2 353,0		

Résultat net

Amortissements	1 261,0	PBCAI	2 378,4
Provisions	660,7	Reprises sur amortissements,	
Charges exceptionnelles	821,2	transferts de charges	757,5
Participation des salariés aux fruits de l'expansion	89,5	Produits exceptionnels	945,6
Impôts sur les bénéfices	611,6		
Solde : Résultat net	637,5		
TOTAL	4 081,5	TOTAL	4 081,5
Résultat net 1990	908,0		

Tableau 51B

Valeur ajoutée brute au coût des facteurs
Excédent brut d'exploitation, selon la taille des entreprises

Effectif salarié de l'entreprise	Valeur ajoutée brute au coût des facteurs (VABCF)			Excédent brut d'exploitation (EBE)		
	Millions de F.	En %	milliers de F. par personne occupée	Millions de F.	En %	milliers de F. par personne occupée
de 0 à 5	318,3	2,0	285,7	82,2	3,0	73,8
de 6 à 9	352,6	2,2	260,6	89,4	3,2	66,1
de 10 à 19	545,6	3,5	242,3	117,8	4,3	52,3
de 20 à 49	1 673,0	10,6	246,4	395,8	14,4	58,3
de 50 à 99	1 519,5	9,7	234,6	352,8	12,8	54,5
de 100 à 199	1 691,7	10,7	220,1	277,0	10,1	36,0
200 et plus	9 644,9	61,3	216,1	1 441,6	52,3	32,3
TOTAL	15 745,6	100,0	223,9	2 756,5	100,0	39,2
Total 1990	14 144,4		217,9	2 601,3		40,1

Tableau 51C

Principaux ratios de gestion selon la taille des entreprises
en %

Effectif salarié de l'entreprise	Frais de personnel — VABCF	EBE — VABCF	Frais financiers — VABCF	Profit brut courant avant impôt — VABCF	Dotations aux amortissements — VABCF	Investissements — VABCF
de 0 à 5	74,2	25,8	5,2	22,2	6,8	5,2
de 6 à 9	74,7	25,3	5,0	22,6	7,1	9,7
de 10 à 19	78,4	21,6	6,0	15,9	6,3	9,9
de 20 à 49	76,3	23,7	5,0	20,5	7,6	9,9
de 50 à 99	76,8	23,2	6,3	17,5	9,2	11,1
de 100 à 199	83,6	16,4	5,1	18,4	8,7	9,0
200 et plus	85,1	14,9	4,6	12,7	8,0	8,8
TOTAL	82,5	17,5	4,9	15,1	8,0	9,1
Total 1990	81,6	18,4	5,8	16,6	8,3	12,8

Tableau 52A

Détermination des principaux soldes comptables

Valeur ajoutée hors taxes (VAHT)		En Millions de francs	
Achats de marchandises nets de variations de stocks	27,7	Chiffre d'affaires net	2 503,9
Achats de matières premières nets de variations de stocks	86,9	Production stockée	2,6
Autres achats et charges externes	864,6	Production immobilisée	2,7
Solde : VAHT	1 530,0		
TOTAL	2 509,2	TOTAL	2 509,2
VAHT 1990	1 364,2		

Valeur ajoutée brute au coût des facteurs (VABCF)			
Impôts, taxes et versements assimilés	71,7	VAHT	1 530,0
Solde : VABCF	1 459,8	Subventions d'exploitation	1,4
TOTAL	1 531,4	TOTAL	1 531,4
VABCF 1990	1 306,5		

Excédent brut d'exploitation (EBE)			
Salaires et traitements	884,3	VABCF	1 459,8
Charges sociales	422,8		
Solde : EBE	152,7		
TOTAL	1 459,8	TOTAL	1 459,8
EBE 1990	134,5		

Profit brut courant avant impôt sur les bénéfices (PBCAI)			
Autres charges	12,6	EBE	152,7
Quotes-parts de résultats sur opérations faites en commun	—	Autres produits	22,6
Charges financières	31,7	Quotes-parts de résultats sur opérations faites en commun	—
Solde : PBCAI	153,2	Produits financiers	22,3
TOTAL	197,5	TOTAL	197,5
PBCAI 1990	144,3		

Résultat net			
Amortissements	83,1	PBCAI	153,2
Provisions	18,5	Reprises sur amortissements, transferts de charges	25,8
Charges exceptionnelles	30,8	Produits exceptionnels	44,4
Participation des salariés aux fruits de l'expansion	5,6		
Impôts sur les bénéfices	34,5		
Solde : Résultat net	59,0		
TOTAL	223,5	TOTAL	223,5
Résultat net 1990	56,1		

Tableau 52B

Valeur ajoutée brute au coût des facteurs
Excédent brut d'exploitation, selon la taille des entreprises

Effectif salarié de l'entreprise	Valeur ajoutée brute au coût des facteurs (VABCF)			Excédent brut d'exploitation (EBE)		
	Millions de F.	En %	milliers de F. par personne occupée	Millions de F.	En %	milliers de F. par personne occupée
de 0 à 5	27,0	1,9	235,1	8,3	5,4	72,0
de 6 à 9	64,2	4,4	277,8	7,3	4,8	31,6
de 10 à 19	70,5	4,8	194,6	8,5	5,6	23,5
de 20 à 49	368,5	25,2	184,3	41,6	27,2	20,8
de 50 à 99	224,2	15,4	185,8	27,8	18,2	23,0
de 100 à 199	92,7	6,4	204,7	16,8	11,0	37,1
200 et plus	612,6	42,0	169,6	42,4	27,7	11,7
TOTAL	1 459,8	100,0	182,9	152,7	100,0	19,1
Total 1990	1 306,5		179,3	134,5		18,5

Tableau 52C

Principaux ratios de gestion selon la taille des entreprises
en %

Effectif salarié de l'entreprise	Frais de personnel	EBE	Frais financiers	Profit brut courant avant impôt	Dotations aux amortissements	Investissements
	VABCF	VABCF	VABCF	VABCF	VABCF	VABCF
de 0 à 5	69,4	30,6	5,8	29,1	17,2	26,0
de 6 à 9	88,6	11,4	3,5	9,2	7,2	4,9
de 10 à 19	87,9	12,1	4,9	8,0	10,1	10,1
de 20 à 49	88,7	11,3	2,4	12,6	7,7	15,5
de 50 à 99	87,6	12,4	3,6	15,1	8,5	6,6
de 100 à 199	81,9	18,1	0,6	15,4	2,2	6,3
200 et plus	93,1	6,9	1,1	6,4	2,8	5,9
TOTAL	89,5	10,5	2,2	10,5	5,7	9,0
Total 1990	89,7	10,3	1,8	11,0	5,3	9,1

Tableau 60

**Décomposition des investissements par type d'investissements
et par taille d'entreprise**

En Millions de F.

Type d'investissements	Effectif salarié	0	6	10	20	50	100	200	Ensemble
		à 5	à 9	à 19	à 49	à 99	à 199	et plus	
Terrains, bâtiments et ouvrages existants		2,9	0,3	9,4	17,3	9,2	3,4	58,5	100,9
Construction, génie civil		1,4	5,1	4,6	35,1	23,4	32,8	150,5	252,9
Matériel de transport - neuf		5,6	13,2	24,5	98,8	99,9	67,1	317,0	626,1
- occasion		3,6	5,8	4,7	9,0	5,6	4,8	18,1	51,5
Autre outillage et matériel		8,2	10,5	14,6	32,4	34,6	36,2	214,1	350,5
Autres immobilisa- tions corporelles		1,8	2,6	3,2	29,4	11,2	14,3	125,7	188,2
Total des investissements		23,4	37,5	60,9	222,0	183,9	158,6	883,8	1 570,1
Total 1990		35,5	48,0	127,6	183,8	225,3	147,1	1 165,6	1 932,9

Tableau 61

**Décomposition des investissements par type d'investissements
et par taille d'entreprise**

En Millions de F.

Type d'investissements	Effectif salarié	0 à 5	6 à 9	10 à 19	20 à 49	50 à 99	100 à 199	200 et plus	Ensemble
	Terrains, bâtiments et ouvrages existants		—	0,3	7,6	14,8	8,5	3,4	58,5
Construction, génie civil		1,1	4,9	3,6	25,8	21,4	32,8	149,0	238,6
Matériel de transport - neuf		3,8	12,8	23,9	76,0	94,8	63,4	293,9	568,6
- occasion		2,7	4,5	4,4	5,3	3,7	3,5	17,2	41,3
Autre outillage et matériel		7,2	9,8	11,3	23,7	30,3	35,4	206,5	324,1
Autres immobilisa- tions corporelles		1,6	2,1	3,1	19,5	10,4	14,3	122,4	173,3
Total des investissements		16,4	34,3	53,8	165,1	169,2	152,7	847,5	1 439,0
Total 1990		25,3	44,9	88,2	162,5	202,9	143,0	1 147,6	1 814,4

ATTF

Tableau 62

**Décomposition des investissements par type d'investissements
et par taille d'entreprise**

En Millions de F.

Type d'investissements	Effectif salarié	0 à 5	6 à 9	10 à 19	20 à 49	50 à 99	100 à 199	200 et plus	Ensemble
Terrains, bâtiments et ouvrages existants		2,9	—	1,8	2,5	0,7	—	—	7,9
Construction, génie civil		0,2	0,2	1,0	9,3	2,0	—	1,5	14,2
Matériel de transport	- neuf	1,7	0,5	0,6	22,8	5,0	3,7	23,1	57,5
	- occasion	0,9	1,3	0,3	3,7	1,8	1,3	0,9	10,2
Autre outillage et matériel		1,0	0,7	3,3	8,7	4,3	0,8	7,5	26,4
Autres immobilisa- tions corporelles		0,3	0,5	0,1	9,9	0,8	—	3,4	14,9
Total des investissements		7,0	3,1	7,1	57,0	14,7	5,8	36,3	131,1
Total 1990		10,2	3,1	39,4	21,4	22,5	4,1	17,9	118,5

Tableau 70

Effectifs occupés selon la taille des entreprises

Effectif salarié de l'entreprise	Entreprises		Effectif total salarié et non salarié à temps plein		Répartition de l'effectif total à temps plein	
	En nombre	En %	En nombre	En %	non salarié	salarié
de 0 à 5	462	34,1	1 331	1,7	204	1 127
de 6 à 9	210	15,5	1 632	2,1	96	1 536
de 10 à 19	189	13,9	2 630	3,4	32	2 598
de 20 à 49	268	19,8	8 797	11,2	14	8 783
de 50 à 99	104	7,7	7 691	9,8	12	7 679
de 100 à 199	57	4,2	8 143	10,4	6	8 137
200 et plus	65	4,8	48 251	61,5	—	48 251
TOTAL	1 355	100,0	78 475	100,0	364	78 111
Total 1990	1 309		72 204		217	71 987

Effectif salarié de l'entreprise	Salariés temps plein et partiel	Salariés temps plein	Salariés temps partiel	Rémunérations		
				En Millions de F.	En %	milliers de F. par salarié
de 0 à 5	1 127	1 037	90	171,1	1,8	151,8
de 6 à 9	1 536	1 434	102	208,0	2,2	135,4
de 10 à 19	2 598	2 482	116	336,0	3,5	129,3
de 20 à 49	8 783	8 653	130	1 093,1	11,5	124,5
de 50 à 99	7 679	7 548	131	910,6	9,6	118,6
de 100 à 199	8 137	8 049	88	1 023,0	10,8	125,7
200 et plus	48 251	47 024	1 227	5 762,0	60,6	119,4
TOTAL	78 111	76 227	1 884	9 503,8	100,0	121,7
Total 1990	71 987	70 645	1 342	8 558,1		118,9

Effectif salarié de l'entreprise	Répartition du personnel salarié total à temps plein			Dont personnel sédentaire		
	Ensemble	Personnel salarié sédentaire	Personnel salarié roulant	Personnel administratif et commercial	Manutentionnaires et dockers permanents	Autres sédentaires
de 0 à 5	1 037	888	149	788	40	60
de 6 à 9	1 434	1 118	316	835	114	169
de 10 à 19	2 482	1 843	639	1 391	208	244
de 20 à 49	8 653	6 292	2 361	4 106	1 324	862
de 50 à 99	7 548	5 514	2 034	3 662	1 273	579
de 100 à 199	8 049	6 105	1 944	4 683	881	541
200 et plus	47 024	36 586	10 438	25 487	6 359	4 740
TOTAL	76 227	58 346	17 881	40 952	10 199	7 195
Total 1990	70 645	56 861	13 782	39 817	10 096	6 948

Tableau 71

Effectifs occupés selon la taille des entreprises

Effectif salarié de l'entreprise	Entreprises		Effectif total salarié et non salarié à temps plein		Répartition de l'effectif total à temps plein	
	En nombre	En %	En nombre	En %	non salarié	salarié
de 0 à 5	417	35,7	1 114	1,6	86	1 028
de 6 à 9	179	15,3	1 353	1,9	46	1 307
de 10 à 19	163	14,0	2 252	3,2	14	2 238
de 20 à 49	207	17,7	6 790	9,7	5	6 785
de 50 à 99	87	7,5	6 478	9,2	3	6 475
de 100 à 199	54	4,6	7 687	10,9	3	7 684
200 et plus	60	5,1	44 639	63,5	—	44 639
TOTAL	1 167	100,0	70 313	100,0	157	70 156
Total 1990	1 151		64 916		194	64 722

Effectif salarié de l'entreprise	Salariés temps plein et partiel	Salariés temps plein	Salariés temps partiel	Rémunérations		
				En Millions de F.	En %	milliers de F. par salarié
de 0 à 5	1 028	948	80	159,4	1,8	155,0
de 6 à 9	1 307	1 222	85	179,4	2,1	137,2
de 10 à 19	2 238	2 137	101	294,8	3,4	131,7
de 20 à 49	6 785	6 680	105	879,5	10,1	129,6
de 50 à 99	6 475	6 370	105	780,4	9,0	120,5
de 100 à 199	7 684	7 596	88	972,3	11,2	126,5
200 et plus	44 639	43 536	1 103	5 411,0	62,4	121,2
TOTAL	70 156	68 489	1 667	8 676,7	100,0	123,7
Total 1990	64 722	63 612	1 110	7 825,4		120,9

Effectif salarié de l'entreprise	Répartition du personnel salarié total à temps plein			Dont personnel sédentaire		
	Ensemble	Personnel salarié sédentaire	Personnel salarié roulant	Personnel administratif et commercial	Manutentionnaires et dockers permanents	Autres sédentaires
de 0 à 5	948	808	140	751	3	54
de 6 à 9	1 222	945	277	794	55	96
de 10 à 19	2 137	1 534	603	1 310	112	112
de 20 à 49	6 680	4 599	2 081	3 693	550	356
de 50 à 99	6 370	4 468	1 902	3 443	802	223
de 100 à 199	7 596	5 652	1 944	4 544	740	368
200 et plus	43 536	33 188	10 348	25 138	5 270	2 780
TOTAL	68 489	51 194	17 295	39 673	7 532	3 989
Total 1990	63 612	50 283	13 327	38 607	7 348	4 328

Tableau 72

Effectifs occupés selon la taille des entreprises

Effectif salarié de l'entreprise	Entreprises		Effectif total salarié et non salarié à temps plein		Répartition de l'effectif total à temps plein	
	En nombre	En %	En nombre	En %	non salarié	salarié
de 0 à 5	45	23,9	115	1,4	16	99
de 6 à 9	31	16,5	231	2,9	2	229
de 10 à 19	26	13,8	362	4,5	2	360
de 20 à 49	61	32,4	2 000	25,1	2	1 998
de 50 à 99	17	9,0	1 207	15,1	3	1 204
de 100 à 199	3	1,6	453	5,7	—	453
200 et plus	5	2,7	3 612	45,3	—	3 612
TOTAL	188	100,0	7 980	100,0	25	7 955
Total 1990	158		7 288		23	7 265

Effectif salarié de l'entreprise	Salariés temps plein et partiel	Salariés temps plein	Salariés temps partiel	Rémunérations		
				En Millions de F.	En %	milliers de F. par salarié
de 0 à 5	99	89	10	11,7	1,4	118,6
de 6 à 9	229	212	17	28,6	3,5	124,9
de 10 à 19	360	345	15	41,1	5,0	114,3
de 20 à 49	1 998	1 973	25	213,6	25,8	106,9
de 50 à 99	1 204	1 178	26	130,2	15,7	108,1
de 100 à 199	453	453	—	50,8	6,1	112,1
200 et plus	3 612	3 488	124	351,0	42,4	97,2
TOTAL	7 955	7 738	217	827,1	100,0	104,0
Total 1990	7 265	7 033	232	732,7		100,9

Effectif salarié de l'entreprise	Répartition du personnel salarié total à temps plein			Dont personnel sédentaire		
	Ensemble	Personnel salarié sédentaire	Personnel salarié roulant	Personnel administratif et commercial	Manutentionnaires et dockers permanents	Autres sédentaires
de 0 à 5	89	80	9	37	37	6
de 6 à 9	212	173	39	41	59	73
de 10 à 19	345	309	36	81	96	132
de 20 à 49	1 973	1 693	280	413	774	506
de 50 à 99	1 178	1 046	132	219	471	356
de 100 à 199	453	453	—	139	141	173
200 et plus	3 488	3 398	90	349	1 089	1 960
TOTAL	7 738	7 152	586	1 279	2 667	3 206
Total 1990	7 033	6 578	455	1 210	2 748	2 620

Tableau 80
Parc Routier

Auxiliaires des Transports Terrestres

Effectif salarié	Nombre d'entreprises	Camions			Remorques	Trac-teurs	Semi remorques	Auto-cars
		Jusqu'à 3 T 5	3 T 5 à 19 T	Plus de 19 T				
de 0 à 5	462	105	54	21	126	111	22	3
de 6 à 9	210	239	108	27	68	126	279	3
de 10 à 19	189	240	235	82	97	263	349	—
de 20 à 49	268	717	884	134	362	915	1 439	—
de 50 à 99	104	501	781	101	248	785	1 363	2
de 100 à 199	57	471	953	70	210	724	1 605	2
200 et plus	65	2 961	4 757	318	1 000	2 909	8 146	3
TOTAL	1 355	5 234	7 772	753	2 111	5 833	13 203	13
Total 1990	1 309	3 861	6 164	562	1 402	4 447	11 763	30

Collecte de Fret Terrestre et Fluvial

Effectif salarié	Nombre d'entreprises	Camions			Remorques	Trac-teurs	Semi remorques	Auto-cars
		Jusqu'à 3 T 5	3 T 5 à 19 T	Plus de 19 T				
de 0 à 5	417	90	44	7	115	101	16	—
de 6 à 9	179	216	96	21	67	112	271	3
de 10 à 19	163	227	222	80	72	246	323	—
de 20 à 49	207	584	774	71	310	749	1 205	—
de 50 à 99	87	434	762	89	168	707	1 284	1
de 100 à 199	54	463	953	70	209	724	1 605	2
200 et plus	60	2 857	4 711	308	983	2 880	8 099	3
TOTAL	1 167	4 871	7 562	646	1 924	5 519	12 803	9
Total 1990	1 151	3 527	6 024	483	1 355	4 247	11 452	21

Manutention Terrestre et Fluviale

Effectif salarié	Nombre d'entreprises	Camions			Remorques	Trac-teurs	Semi remorques	Auto-cars
		Jusqu'à 3 T 5	3 T 5 à 19 T	Plus de 19 T				
de 0 à 5	45	15	10	14	11	10	6	3
de 6 à 9	31	23	12	6	1	14	8	—
de 10 à 19	26	13	13	2	25	17	26	—
de 20 à 49	61	133	110	63	52	166	234	—
de 50 à 99	17	67	19	12	80	78	79	1
de 100 à 199	3	8	—	—	1	—	—	—
200 et plus	5	104	46	10	17	29	47	—
TOTAL	188	363	210	107	187	314	400	4
Total 1990	158	334	140	79	47	200	311	9

TRANSPORTS URBAINS ET ROUTIERS DE VOYAGEURS

SOMMAIRE

		page
Tableau 1	données d'ensemble	107
Tableaux de la série 10	structure du secteur	108
Tableaux de la série 20	données succinctes sur les entreprises de 0 à 5 salariés	111
Tableaux de la série 30*	chiffre d'affaires	112
Tableaux de la série 40*	compte global de résultats	115
Tableaux de la série 50*	soldes comptables et ratios de gestion	118
Tableaux de la série 60*	investissements	124
Tableaux de la série 70*	effectifs et rémunérations	127
Tableau 80	parc routier	130

* Ces tableaux ne concernent que les résultats des entreprises de plus de 5 salariés ayant rempli un questionnaire Q.G.

Le secteur de Transport

" TRANSPORTS URBAINS ET ROUTIERS DE VOYAGEURS "

cf Tableaux 10, 20, 30, 40, 50A, 50B, 50C, 60, 70, 80

comprend

les " TRANSPORTS URBAINS DE VOYAGEURS "

cf Tableaux 11, 31, 41, 51A, 51B, 51C, 61, 71, 80

Les " TRANSPORTS ROUTIERS DE VOYAGEURS "

cf Tableaux 12, 32, 42, 52A, 52B, 52C, 62, 72, 80

Tableau 1

Données d'ensemble

Caractéristiques 1991	Ensemble du secteur	Transports urbains de voyageurs	Transports routiers de voyageurs
Nombre estimé d'entreprises de 0 à 5 salariés	1 352	28	1 324
Résultat 1990	1 463	33	1 430
Nombre d'entreprises de plus de 5 salariés	1 585	163	1 422
1990	1 582	147	1 435
Nombre total d'entreprises du secteur	2 937	191	2 746
1990	3 045	180	2 865
Effectif total, salarié et non salarié du secteur	87 839	34 633	53 206
1990	87 689	33 846	53 843
Rémunérations annuelles en MF.	9 154,8	4 520,0	4 634,8
1990	8 669,2	4 164,3	4 504,9
Recettes nettes des activités de transport et d'auxiliaires en MF.	21 754,2	6 262,6	15 491,6
1990	20 765,5	5 708,3	15 057,2
Chiffre d'affaires net toutes activités en MF.	23 360,0	6 716,6	16 643,4
1990	22 259,3	6 108,5	16 150,8
Chiffre d'affaires net hors sous-traitance, toutes activités en MF.	21 759,9	5 920,2	15 839,7
1990	20 673,2	5 287,1	15 386,1
Investissement des entreprises en MF.	3 718,8	1 453,7	2 265,1
1990	3 514,9	1 253,3	2 261,6

Note : les recettes sont comptabilisées hors TVA, nettes des sommes versées pour le compte de clients mais y compris les recettes provenant d'opérations sous traitées à des tiers.

Tableau 10

Données principales sur les entreprises du secteur selon la taille des entreprises

Effectif salarié de l'entreprise	Entreprises		Effectif total Salarié et non salarié		Répartition de l'effectif total	
	En nombre	en %	En nombre	en %	non salarié	salarié
de 0 à 5	1 352	46,0	4 062	4,6	1 404	2 658
de 6 à 9	360	12,3	2 851	3,2	178	2 673
de 10 à 19	455	15,5	6 576	7,5	159	6 417
de 20 à 49	482	16,4	14 980	17,1	90	14 890
de 50 à 99	133	4,5	9 336	10,6	5	9 331
de 100 à 199	75	2,6	10 112	11,5	—	10 112
200 et plus	80	2,7	39 922	45,4	1	39 921
TOTAL	2 937	100,0	87 839	100,0	1 837	86 002
Total 1990	3 045		87 689		2 005	85 684

Effectif salarié de l'entreprise	Chiffre d'affaires net (hors taxes)			Répartition du C.A. net (hors taxes, en MF.)		C.A. net hors sous traitance	
	en Millions de F.	en %	milliers de F. par personne occupée	recettes des activités de transport et d'auxiliaires	recettes des autres activités	en Millions de F.	en milliers de F. par pers. occupée
de 0 à 5	1 028,0	4,4	253,1	978,6	49,4	/	/
de 6 à 9	979,9	4,2	343,7	924,6	55,3	935,4	328,1
de 10 à 19	1 980,9	8,5	301,2	1 895,3	85,6	1 885,4	286,7
de 20 à 49	4 724,2	20,2	315,4	4 588,2	136,0	4 454,8	297,4
de 50 à 99	3 029,6	13,0	324,5	2 913,2	116,4	2 855,7	305,9
de 100 à 199	2 977,4	12,7	294,4	2 719,4	258,0	2 720,1	269,0
200 et plus	8 640,0	37,0	216,4	7 734,8	905,1	7 880,5	197,4
TOTAL	23 360,0	100,0	265,9	21 754,2	1 605,7	(a) 20 731,9	(a) 247,5
Total 1990	22 259,3		253,8	20 765,5	1 493,8	19 564,9	236,0

Effectif salarié de l'entreprise	Investissements totaux			Répartition des investissements en Millions de francs	
	en Millions de francs	en %	milliers de F. par personne occupée	Matériel de transport	Autres investissements
de 0 à 5	162,6	4,4	40,0	152,3	10,4
de 6 à 9	105,4	2,8	37,0	95,3	10,2
de 10 à 19	235,8	6,3	35,9	198,2	37,6
de 20 à 49	586,7	15,8	39,2	499,0	87,7
de 50 à 99	446,4	12,0	47,8	358,2	88,2
de 100 à 199	460,9	12,4	45,6	284,5	176,5
200 et plus	1 721,0	46,3	43,1	1 056,7	664,3
TOTAL	3 718,9	100,0	42,3	2 644,1	1 074,7
Total 1990	3 514,9		40,1	2 423,1	1 091,8

(a) : Total partiel pour les entreprises de plus de 5 salariés.

Tableau 11

Données principales sur les entreprises du secteur selon la taille des entreprises

Effectif salarié de l'entreprise	Entreprises		Effectif total Salarié et non salarié		Répartition de l'effectif total	
	En nombre	en %	En nombre	en %	non salarié	salarié
de 0 à 5	28	14,7	98	0,3	18	80
de 6 à 9	7	3,7	49	0,1	4	45
de 10 à 19	21	11,0	329	0,9	7	322
de 20 à 49	50	26,2	1 631	4,7	3	1 628
de 50 à 99	24	12,6	1 661	4,8	1	1 660
de 100 à 199	21	11,0	2 997	8,7	—	2 997
200 et plus	40	20,9	27 868	80,5	—	27 868
TOTAL	191	100,0	34 633	100,0	33	34 600
Total 1990	180		33 846		25	33 821

Effectif salarié de l'entreprise	Chiffre d'affaires net (hors taxes)			Répartition du C.A. net (hors taxes, en MF.)		C.A. net hors sous traitance	
	en Millions de F.	en %	milliers de F. par personne occupée	recettes des activités de transport et d'auxiliaires	recettes des autres activités	en Millions de F.	en milliers de F. par pers. occupée
de 0 à 5	35,1	0,5	358,1	35,1	—	/	/
de 6 à 9	14,5	0,2	296,0	13,6	0,9	14,4	293,9
de 10 à 19	108,0	1,6	328,2	104,9	3,1	99,9	303,8
de 20 à 49	488,7	7,3	299,6	476,2	12,5	440,9	270,3
de 50 à 99	469,1	7,0	282,4	463,7	5,4	421,8	253,9
de 100 à 199	661,2	9,8	220,6	648,9	12,3	586,0	195,5
200 et plus	4 940,0	73,5	177,3	4 520,3	419,7	4 322,1	155,1
TOTAL	6 716,6	100,0	193,9	6 262,6	454,0	(a) 5 885,1	(a) 170,4
Total 1990	6 108,5		180,5	5 708,3	400,1	5 254,9	155,9

Effectif salarié de l'entreprise	Investissements totaux			Répartition des investissements en Millions de francs	
	en Millions de francs	en %	milliers de F. par personne occupée	Matériel de transport	Autres investissements
de 0 à 5	2,3	0,2	23,0	2,0	0,2
de 6 à 9	0,4	—	8,1	0,2	0,2
de 10 à 19	22,5	1,5	68,4	19,7	2,8
de 20 à 49	69,8	4,8	42,8	62,2	7,5
de 50 à 99	43,3	3,0	26,0	24,1	19,2
de 100 à 199	114,4	7,9	38,2	98,3	16,1
200 et plus	1 201,1	82,6	43,1	621,2	579,9
TOTAL	1 453,7	100,0	42,0	827,7	626,0
Total 1990	1 253,3		37,0	593,5	659,8

(a) : Total partiel pour les entreprises de plus de 5 salariés.

Tableau 12

Données principales sur les entreprises du secteur selon la taille des entreprises

Effectif salarié de l'entreprise	Entreprises		Effectif total Salarié et non salarié		Répartition de l'effectif total	
	En nombre	en %	En nombre	en %	non salarié	salarié
de 0 à 5	1 324	48,2	3 964	7,5	1 386	2 578
de 6 à 9	353	12,9	2 802	5,3	174	2 628
de 10 à 19	434	15,8	6 247	11,7	152	6 095
de 20 à 49	432	15,7	13 349	25,1	87	13 262
de 50 à 99	109	4,0	7 675	14,4	4	7 671
de 100 à 199	54	2,0	7 115	13,4	—	7 115
200 et plus	40	1,5	12 054	22,7	1	12 053
TOTAL	2 746	100,0	53 206	100,0	1 804	51 402
Total 1990	2 865		53 843		1 980	51 863

Effectif salarié de l'entreprise	Chiffre d'affaires net (hors taxes)			Répartition du C.A. net (hors taxes, en MF.)		C.A. net hors sous traitance	
	en Millions de F.	en %	milliers de F. par personne occupée	recettes des activités de transport et d'auxiliaires	recettes des autres activités	en Millions de F.	en milliers de F. par pers. occupée
de 0 à 5	992,9	6,0	250,5	943,5	49,4	/	/
de 6 à 9	965,4	5,8	344,5	911,1	54,3	921,0	328,7
de 10 à 19	1 873,0	11,3	299,8	1 790,4	82,5	1 785,4	285,8
de 20 à 49	4 235,5	25,4	317,3	4 112,0	123,5	4 014,0	300,7
de 50 à 99	2 560,5	15,4	333,6	2 449,5	111,0	2 434,0	317,1
de 100 à 199	2 316,2	13,9	325,5	2 070,5	245,7	2 134,1	299,9
200 et plus	3 699,9	22,2	306,9	3 214,6	485,4	3 558,4	295,2
TOTAL	16 643,4	100,0	312,8	15 491,6	1 151,8	(a) 14 846,8	(a) 301,5
Total 1990	16 150,8		299,9	15 057,2	1 093,6	14 310,0	290,8

Effectif salarié de l'entreprise	Investissements totaux			Répartition des investissements en Millions de francs	
	en Millions de francs	en %	milliers de F. par personne occupée	Matériel de transport	Autres investissements
de 0 à 5	160,4	7,1	40,5	150,2	10,1
de 6 à 9	105,0	4,6	37,5	95,1	9,9
de 10 à 19	213,3	9,4	34,1	178,5	34,7
de 20 à 49	517,0	22,8	38,7	436,8	80,2
de 50 à 99	403,1	17,8	52,5	334,0	69,0
de 100 à 199	346,6	15,3	48,7	186,2	160,4
200 et plus	519,9	23,0	43,1	435,5	84,4
TOTAL	2 265,1	100,0	42,6	1 816,4	448,7
Total 1990	2 261,6		42,0	1 829,5	432,1

(a) : Total partiel pour les entreprises de plus de 5 salariés.

Tableau 20

Données succinctes sur les entreprises employant de 0 à 5 salariés

Effectif salarié de l'entreprise	Entreprises		Effectif total salarié et non salarié	
	en nombre	en %	en nombre	en %
0 salarié	453	33,5	549	13,5
1 à 2 salariés	459	33,9	1 134	27,9
3 à 5 salariés	440	32,5	2 379	58,6
TOTAL	1 352	100,0	4 062	100,0
Total 1990	1 463		4 774	

Effectif salarié de l'entreprise	Chiffre d'affaires net (hors taxes)			Répartition du C.A. net (hors taxes) en Millions de F.	
	Millions de F.	en %	En milliers de F. par personne occupée	Act. de transport et d'auxiliaires	Recettes des autres activités
0 salarié	101,4	9,9	184,8	100,0	1,4
1 à 2 salariés	298,0	29,0	262,8	292,8	5,2
3 à 5 salariés	628,5	61,1	264,2	585,8	42,7
TOTAL	1 028,0	100,0	253,1	978,6	49,4
Total 1990	1 108,4		232,2	1 063,7	44,6

Effectif salarié de l'entreprise	Investissements totaux			Répartition des investissements en Millions de F.		
	Millions de F.	en %	en milliers de F. par personne occupée	matériel de transport		autres investissements
				neuf	d'occasion	
0 salarié	17,7	10,9	32,3	5,7	11,3	0,6
1 à 2 salariés	29,2	18,0	25,7	10,6	16,8	1,7
3 à 5 salariés	115,7	71,1	48,6	31,7	76,0	8,0
TOTAL	162,6	100,0	40,0	48,1	104,1	10,4
Total 1990	203,3		42,6	55,4	115,8	32,2

Effectif salarié de l'entreprise	Répartition de l'effectif total employé		Rémunérations		
	Effectif non salarié	Effectif salarié	En Millions de F.	en %	En milliers de F. par salarié
0 salarié	549	—	0,2	0,2	—
1 à 2 salariés	480	654	35,5	24,3	54,3
3 à 5 salariés	375	2 004	110,3	75,5	55,0
TOTAL	1 404	2 658	146,1	100,0	54,9
Total 1990	1 516	3 258	174,1		53,4

Tableau 30*

Répartition des recettes de transport et d'auxiliaires par taille d'entreprise et par activité

Effectif salarié de l'entreprise	Entreprises		Chiffre d'affaires net en MF	Recettes des activités de transport et d'auxiliaires	
	En nombre	En %		en MF	En %
de 6 à 9	360	22,7	979,9	924,6	4,5
de 10 à 19	455	28,7	1 980,9	1 895,3	9,1
de 20 à 49	482	30,4	4 724,2	4 588,2	22,1
de 50 à 99	133	8,4	3 029,6	2 913,2	14,0
de 100 à 199	75	4,7	2 977,4	2 719,4	13,1
200 et plus	80	5,0	8 640,0	7 734,8	37,2
TOTAL	1 585	100,0	22 332,0	20 775,6	100,0
Total 1990	1 582		21 150,9	19 701,8	

Activités de transport et d'auxiliaires exercées par les entreprises	Recettes pour cette activité	Part dans l'ensemble
Transports urbains de voyageurs	6 225,6	27,9
Transports routiers de voyageurs	14 028,5	62,8
Transports routiers de marchandises en zone longue	92,6	0,4
Transports routiers de marchandises en zone courte	114,4	0,5
Déménagements	4,6	—
Location de véhicules industriels	38,5	0,2
Autres activités de transports et d'auxiliaires	271,4	1,2
Ensemble des activités de transport et d'auxiliaires	20 775,6	93,0
Autres activités	1 556,4	7,0
ENSEMBLE DES ACTIVITÉS	22 332,0	100,0
Total 1990	21 150,9	

Recettes non soumises à TVA pour quelques activités significatives

Transports routiers de voyageurs	811,4
Transports routiers de marchandises	27,1

* voir page 105

Tableau 31*

Répartition des recettes de transport et d'auxiliaires par taille d'entreprise et par activité

Effectif salarié de l'entreprise	Entreprises		Chiffre d'affaires net en MF	Recettes des activités de transport et d'auxiliaires en MF	
	En nombre	En %		en MF	En %
de 6 à 9	7	4,3	14,5	13,6	0,2
de 10 à 19	21	12,9	108,0	104,9	1,7
de 20 à 49	50	30,7	488,7	476,2	7,6
de 50 à 99	24	14,7	469,1	463,7	7,4
de 100 à 199	21	12,9	661,2	648,9	10,4
200 et plus	40	24,5	4 940,0	4 520,3	72,6
TOTAL	163	100,0	6 681,5	6 227,5	100,0
Total 1990	147		6 076,3	5 677,6	

Activités de transport et d'auxiliaires exercées par les entreprises	Recettes pour cette activité	Part dans l'ensemble
Transports urbains de voyageurs	5 493,4	82,2
Transports routiers de voyageurs	728,1	10,9
Transports routiers de marchandises en zone longue	—	—
Transports routiers de marchandises en zone courte	0,5	—
Déménagements	—	—
Location de véhicules industriels	—	—
Autres activités de transports et d'auxiliaires	5,5	0,1
Ensemble des activités de transport et d'auxiliaires	6 227,5	93,2
Autres activités	454,0	6,8
ENSEMBLE DES ACTIVITÉS	6 681,5	100,0
Total 1990	6 076,3	

Recettes non soumises à TVA pour quelques activités significatives

Transports routiers de voyageurs	16,7
Transports routiers de marchandises	—

* voir page 105

Tableau 32*

Répartition des recettes de transport et d'auxiliaires par taille d'entreprise et par activité

Effectif salarié de l'entreprise	Entreprises		Chiffre d'affaires net en MF	Recettes des activités de transport et d'auxiliaires	
	En nombre	En %		en MF	En %
de 6 à 9	353	24,8	965,4	911,1	6,3
de 10 à 19	434	30,5	1 873,0	1 790,4	12,3
de 20 à 49	432	30,4	4 235,5	4 112,0	28,3
de 50 à 99	109	7,7	2 560,5	2 449,5	16,8
de 100 à 199	54	3,8	2 316,2	2 070,5	14,2
200 et plus	40	2,8	3 699,9	3 214,6	22,1
TOTAL	1 422	100,0	15 650,5	14 548,1	100,0
Total 1990	1 435		15 074,7	14 024,2	

Activités de transport et d'auxiliaires exercées par les entreprises	Recettes pour cette activité	Part dans l'ensemble
Transports urbains de voyageurs	732,2	4,7
Transports routiers de voyageurs	13 300,5	85,0
Transports routiers de marchandises en zone longue	92,6	0,6
Transports routiers de marchandises en zone courte	113,9	0,7
Déménagements	4,6	—
Location de véhicules industriels	38,5	0,2
Autres activités de transports et d'auxiliaires	265,9	1,7
Ensemble des activités de transport et d'auxiliaires	14 548,1	93,0
Autres activités	1 102,4	7,0
ENSEMBLE DES ACTIVITÉS	15 650,5	100,0
Total 1990	15 074,7	

Recettes non soumises à TVA pour quelques activités significatives

Transports routiers de voyageurs	794,8
Transports routiers de marchandises	27,1

* voir page 105

Tableau 40*

Compte global de résultats du secteur

Compte de charges	Millions de F.
Achats de marchandises	223,9
Variations de stocks sur marchandises	0,5
Achats de matières premières et approvisionnements	2 985,3
Variations de stocks sur matières premières	-5,2
Autres achats et charges externes	7 225,2
Impôts, taxes et versements assimilés	908,0
Salaires et traitements	9 400,7
Charges sociales	3 792,1
Dotations sur immobilisations (amortissements)	2 283,1
Dotations sur immobilisations (provisions)	10,1
Dotations sur actifs circulants (provisions)	41,1
Dotations pour risques et charges (provisions)	199,4
Autres charges	119,6
Total des charges d'exploitation	27 183,9
Quotes-parts de résultats sur opérations faites en commun	68,6
Charges financières	717,8
Charges exceptionnelles	769,3
Participation des salariés aux fruits de l'expansion	20,8
Impôts sur les bénéfices	183,9
TOTAL DES CHARGES	28 944,3
Résultat net	530,7
Total des charges 1990	27 618,3
Résultat net 1990	483,0

Dont

Achats de carburants	1 987,1
Sous-traitance générale, achats d'études et de prestations	1 600,1
Redevance de crédit-bail sur matériel de transport	887,2
Location de matériel de transport	578,8
Entretien de matériel de transport	703,5
Assurances véhicules et marchandises	504,5

Compte de produits	Millions de F.
Chiffre d'affaires net	22 332,0
Production stockée	12,6
Production immobilisée	88,3
Subventions d'exploitation	3 465,3
Reprises sur amortissements, transferts de charges	527,5
Autres produits	399,1
Total des produits d'exploitation	26 824,8
Quotes-parts de résultats sur opérations faites en commun	127,9
Produits financiers	486,1
Produits exceptionnels	2 036,3
TOTAL DES PRODUITS	29 475,1
Total des produits 1990	28 101,2

* voir page 105

Tableau 41*

Compte global de résultats du secteur

Compte de charges	Millions de F.
Achats de marchandises	3,6
Variations de stocks sur marchandises	0,1
Achats de matières premières et approvisionnements	1 006,7
Variations de stocks sur matières premières	-1,5
Autres achats et charges externes	2 130,3
Impôts, taxes et versements assimilés	381,5
Salaires et traitements	4 621,0
Charges sociales	1 964,8
Dotations sur immobilisations (amortissements)	736,9
Dotations sur immobilisations (provisions)	4,1
Dotations sur actifs circulants (provisions)	8,8
Dotations pour risques et charges (provisions)	154,0
Autres charges	30,0
Total des charges d'exploitation	11 040,2
Quotes-parts de résultats sur opérations faites en commun	28,3
Charges financières	143,7
Charges exceptionnelles	189,2
Participation des salariés aux fruits de l'expansion	4,3
Impôts sur les bénéfices	20,3
TOTAL DES CHARGES	11 425,9
Résultat net	85,8
Total des charges 1990	10 762,0
Résultat net 1990	106,6

Dont

Achats de carburants	548,9
Sous-traitance générale, achats d'études et de prestations	796,4
Redevance de crédit-bail sur matériel de transport	29,4
Location de matériel de transport	82,3
Entretien de matériel de transport	162,5
Assurances véhicules et marchandises	134,9

Compte de produits	Millions de F.
Chiffre d'affaires net	6 681,5
Production stockée	10,9
Production immobilisée	61,5
Subventions d'exploitation	3 264,4
Reprises sur amortissements, transferts de charges	287,4
Autres produits	228,7
Total des produits d'exploitation	10 534,4
Quotes-parts de résultats sur opérations faites en commun	2,4
Produits financiers	167,0
Produits exceptionnels	808,0
TOTAL DES PRODUITS	11 511,8
Total des produits 1990	10 868,6

* voir page 105

Tableau 42*

Compte global de résultats du secteur

Compte de charges	Millions de F.
Achats de marchandises	220,3
Variations de stocks sur marchandises	0,4
Achats de matières premières et approvisionnements	1 978,6
Variations de stocks sur matières premières	-3,6
Autres achats et charges externes	5 094,9
Impôts, taxes et versements assimilés	526,5
Salaires et traitements	4 779,7
Charges sociales	1 827,3
Dotations sur immobilisations (amortissements)	1 546,2
Dotations sur immobilisations (provisions)	6,1
Dotations sur actifs circulants (provisions)	32,3
Dotations pour risques et charges (provisions)	45,4
Autres charges	89,6
Total des charges d'exploitation	16 143,7
Quotes-parts de résultats sur opérations faites en commun	40,3
Charges financières	574,2
Charges exceptionnelles	580,1
Participation des salariés aux fruits de l'expansion	16,5
Impôts sur les bénéfices	163,7
TOTAL DES CHARGES	17 518,4
Résultat net	444,9
Total des charges 1990	16 856,3
Résultat net 1990	376,4

Dont

Achats de carburants	1 438,1
Sous-traitance générale, achats d'études et de prestations	803,7
Redevance de crédit-bail sur matériel de transport	857,8
Location de matériel de transport	496,6
Entretien de matériel de transport	541,0
Assurances véhicules et marchandises	369,5

Compte de produits	Millions de F.
Chiffre d'affaires net	15 650,5
Production stockée	1,7
Production immobilisée	26,8
Subventions d'exploitation	201,0
Reprises sur amortissements, transferts de charges	240,1
Autres produits	170,4
Total des produits d'exploitation	16 290,4
Quotes-parts de résultats sur opérations faites en commun	125,6
Produits financiers	319,0
Produits exceptionnels	1 228,3
TOTAL DES PRODUITS	17 963,3
Total des produits 1990	17 232,7

* voir page 105

Tableau 50A*

Détermination des principaux soldes comptables

Valeur ajoutée hors taxes (VAHT)

En Millions de francs

Achats de marchandises nets de variations de stocks	224,4	Chiffre d'affaires net	22 332,0
Achats de matières premières nets de variations de stocks	2 980,1	Production stockée	12,6
Autres achats et charges externes	7 225,2	Production immobilisée	88,3
Solde : VAHT	12 003,1		
TOTAL	22 432,8	TOTAL	22 432,8
VAHT 1990	11 295,2		

Valeur ajoutée brute au coût des facteurs (VABCF)

Impôts, taxes et versements assimilés	908,0	VAHT	12 003,1
Solde : VABCF	14 560,5	Subventions d'exploitation	3 465,3
TOTAL	15 468,4	TOTAL	15 468,4
VABCF 1990	14 009,4		

Excédent brut d'exploitation (EBE)

Salaires et traitements	9 400,7	VABCF	14 560,5
Charges sociales	3 792,1		
Solde : EBE	1 367,7		
TOTAL	14 560,5	TOTAL	14 560,5
EBE 1990	1 428,7		

Profit brut courant avant impôt sur les bénéfices (PBCAI)

Autres charges	119,6	EBE	1 367,7
Quotes-parts de résultats sur opérations faites en commun	68,6	Autres produits	399,1
Charges financières	717,8	Quotes-parts de résultats sur opérations faites en commun	127,9
Solde : PBCAI	1 474,8	Produits financiers	486,1
TOTAL	2 380,8	TOTAL	2 380,8
PBCAI 1990	1 534,0		

Résultat net

Amortissements	2 283,1	PBCAI	1 474,8
Provisions	250,7	Reprises sur amortissements, transferts de charges	527,5
Charges exceptionnelles	769,3	Produits exceptionnels	2 036,3
Participation des salariés aux fruits de l'expansion	20,8		
Impôts sur les bénéfices	183,9		
Solde : Résultat net	530,7		
TOTAL	4 038,6	TOTAL	4 038,6
Résultat net 1990	483,0		

* voir page 105

Tableau 50B*

Valeur ajoutée brute au coût des facteurs
Excédent brut d'exploitation, selon la taille des entreprises

Effectif salarié de l'entreprise	Valeur ajoutée brute au coût des facteurs (VABCF)			Excédent brut d'exploitation (EBE)		
	Millions de F.	En %	milliers de F. par personne occupée	Millions de F.	En %	milliers de F. par personne occupée
de 6 à 9	446,8	3,1	156,7	121,7	8,9	42,7
de 10 à 19	960,0	6,6	146,0	225,1	16,5	34,2
de 20 à 49	2 402,1	16,5	160,4	442,3	32,3	29,5
de 50 à 99	1 607,4	11,0	172,2	287,4	21,0	30,8
de 100 à 199	1 745,3	12,0	172,6	203,0	14,8	20,1
200 et plus	7 398,9	50,8	185,3	88,2	6,4	2,2
TOTAL	14 560,5	100,0	173,8	1 367,7	100,0	16,3
Total 1990	14 009,4		169,0	1 428,7		17,2

Tableau 50C*

Principaux ratios de gestion selon la taille des entreprises
en %

Effectif salarié de l'entreprise	Frais de personnel	EBE	Frais financiers	Profit brut courant avant impôt	Dotations aux amortissements	Investissements
	VABCF	VABCF	VABCF	VABCF	VABCF	VABCF
de 6 à 9	72,8	27,2	6,1	21,1	20,4	23,6
de 10 à 19	76,6	23,4	5,1	18,6	17,9	24,6
de 20 à 49	81,6	18,4	5,7	14,1	19,1	24,4
de 50 à 99	82,1	17,9	6,3	14,4	19,2	27,8
de 100 à 199	88,4	11,6	5,6	15,6	17,3	26,4
200 et plus	98,8	1,2	4,1	4,8	12,8	23,3
TOTAL	90,6	9,4	4,9	10,1	15,7	24,4
Total 1990	89,8	10,2	4,7	10,9	15,9	23,6

* voir page 105

Tableau 51A*

Détermination des principaux soldes comptables

Valeur ajoutée hors taxes (VAHT)

En Millions de francs

Achats de marchandises nets de variations de stocks	3,7	Chiffre d'affaires net	6 681,5
Achats de matières premières nets de variations de stocks	1 005,2	Production stockée	10,9
Autres achats et charges externes	2 130,3	Production immobilisée	61,5
Solde : VAHT	3 614,8		
TOTAL	6 753,9	TOTAL	6 753,9
VAHT 1990	3 084,5		

Valeur ajoutée brute au coût des facteurs (VABCF)

Impôts, taxes et versements assimilés	381,5	VAHT	3 614,8
Solde : VABCF	6 497,7	Subventions d'exploitation	3 264,4
TOTAL	6 879,1	TOTAL	6 879,1
VABCF 1990	6 149,1		

Excédent brut d'exploitation (EBE)

Salaires et traitements	4 621,0	VABCF	6 497,7
Charges sociales	1 964,8		
Solde : EBE	-88,2		
TOTAL	6 497,7	TOTAL	6 497,7
EBE 1990	-72,7		

Profit brut courant avant impôt sur les bénéfices (PBCAI)

Autres charges	30,0	EBE	-88,2
Quotes-parts de résultats sur opérations faites en commun	28,3	Autres produits	228,7
Charges financières	143,7	Quotes-parts de résultats sur opérations faites en commun	2,4
Solde : PBCAI	108,0	Produits financiers	167,0
TOTAL	310,0	TOTAL	310,0
PBCAI 1990	85,2		

Résultat net

Amortissements	736,9	PBCAI	108,0
Provisions	166,9	Reprises sur amortissements, transferts de charges	287,4
Charges exceptionnelles	189,2	Produits exceptionnels	808,0
Participation des salariés aux fruits de l'expansion	4,3		
Impôts sur les bénéfices	20,3		
Solde : Résultat net	85,8		
TOTAL	1 203,4	TOTAL	1 203,4
Résultat net 1990	106,6		

* voir page 105

Tableau 51B*

Valeur ajoutée brute au coût des facteurs
Excédent brut d'exploitation, selon la taille des entreprises

Effectif salarié de l'entreprise	Valeur ajoutée brute au coût des facteurs (VABCF)			Excédent brut d'exploitation (EBE)		
	Millions de F.	En %	milliers de F. par personne occupée	Millions de F.	En %	milliers de F. par personne occupée
de 6 à 9	9,8	0,2	200,5	2,0	—	40,1
de 10 à 19	63,7	1,0	193,5	18,0	—	54,6
de 20 à 49	284,7	4,4	174,6	35,4	—	21,7
de 50 à 99	317,3	4,9	191,1	45,4	—	27,3
de 100 à 199	536,5	8,3	179,0	-9,1	—	-3,0
200 et plus	5 285,7	81,3	189,7	-179,8	—	-6,5
TOTAL	6 497,7	100,0	188,1	-88,2	—	-2,6
Total 1990	6 149,1		182,4	-72,7		-2,2

Tableau 51C*

Principaux ratios de gestion selon la taille des entreprises
en %

Effectif salarié de l'entreprise	Frais de personnel	EBE	Frais financiers	Profit brut courant avant impôt	Dotations aux amortissements	Investissements
	VABCF	VABCF	VABCF	VABCF	VABCF	VABCF
de 6 à 9	80,0	20,0	4,6	18,7	17,0	4,0
de 10 à 19	71,8	28,2	5,5	16,2	23,2	35,4
de 20 à 49	87,6	12,4	3,1	11,0	15,4	24,5
de 50 à 99	85,7	14,3	2,3	11,2	12,0	13,6
de 100 à 199	101,7	-1,7	2,8	-2,7	12,2	21,3
200 et plus	103,4	-3,4	2,1	0,8	10,8	22,7
TOTAL	101,4	-1,4	2,2	1,7	11,3	22,3
Total 1990	101,2	-1,2	1,7	1,4	11,5	19,9

* voir page 105

Tableau 52A*

Détermination des principaux soldes comptables

Valeur ajoutée hors taxes (VAHT)

En Millions de francs

Achats de marchandises nets de variations de stocks	220,7	Chiffre d'affaires net	15 650,5
Achats de matières premières nets de variations de stocks	1 975,0	Production stockée	1,7
Autres achats et charges externes	5 094,9	Production immobilisée	26,8
Solde : VAHT	8 388,4		
TOTAL	15 678,9	TOTAL	15 678,9
VAHT 1990	8 210,7		

Valeur ajoutée brute au coût des facteurs (VABCF)

Impôts, taxes et versements assimilés	526,5	VAHT	8 388,4
Solde : VABCF	8 062,8	Subventions d'exploitation	201,0
TOTAL	8 589,3	TOTAL	8 589,3
VABCF 1990	7 860,3		

Excédent brut d'exploitation (EBE)

Salaires et traitements	4 779,7	VABCF	8 062,8
Charges sociales	1 827,3		
Solde : EBE	1 455,9		
TOTAL	8 062,8	TOTAL	8 062,8
EBE 1990	1 501,4		

Profit brut courant avant impôt sur les bénéfices (PBCAI)

Autres charges	89,6	EBE	1 455,9
Quotes-parts de résultats sur opérations faites en commun	40,3	Autres produits	170,4
Charges financières	574,2	Quotes-parts de résultats sur opérations faites en commun	125,6
Solde : PBCAI	1 366,8	Produits financiers	319,0
TOTAL	2 070,9	TOTAL	2 070,9
PBCAI 1990	1 448,8		

Résultat net

Amortissements	1 546,2	PBCAI	1 366,8
Provisions	83,8	Reprises sur amortissements, transferts de charges	240,1
Charges exceptionnelles	580,1	Produits exceptionnels	1 228,3
Participation des salariés aux fruits de l'expansion	16,5		
Impôts sur les bénéfices	163,7		
Solde : Résultat net	444,9		
TOTAL	2 835,2	TOTAL	2 835,2
Résultat net 1990	376,4		

* voir page 105

Tableau 52B*

Valeur ajoutée brute au coût des facteurs
Excédent brut d'exploitation, selon la taille des entreprises

Effectif salarié de l'entreprise	Valeur ajoutée brute au coût des facteurs (VABCF)			Excédent brut d'exploitation (EBE)		
	Millions de F.	En %	milliers de F. par personne occupée	Millions de F.	En %	milliers de F. par personne occupée
de 6 à 9	436,9	5,4	155,9	119,8	8,2	42,7
de 10 à 19	896,3	11,1	143,5	207,1	14,2	33,2
de 20 à 49	2 117,3	26,3	158,6	406,8	27,9	30,5
de 50 à 99	1 290,1	16,0	168,1	242,1	16,6	31,5
de 100 à 199	1 208,9	15,0	169,9	212,1	14,6	29,8
200 et plus	2 113,3	26,2	175,3	267,9	18,4	22,2
TOTAL	8 062,8	100,0	163,7	1 455,9	100,0	29,6
Total 1990	7 860,3		159,7	1 501,4		30,5

TURV

Tableau 52C*

Principaux ratios de gestion selon la taille des entreprises
en %

Effectif salarié de l'entreprise	Frais de personnel	EBE	Frais financiers	Profit brut courant avant impôt	Dotations aux amortissements	Investissements
	VABCF	VABCF	VABCF	VABCF	VABCF	VABCF
de 6 à 9	72,6	27,4	6,1	21,2	20,5	24,0
de 10 à 19	76,9	23,1	5,1	18,8	17,5	23,8
de 20 à 49	80,8	19,2	6,0	14,5	19,6	24,4
de 50 à 99	81,2	18,8	7,3	15,2	21,0	31,2
de 100 à 199	82,5	17,5	6,9	23,8	19,5	28,7
200 et plus	87,3	12,7	9,3	14,9	17,8	24,6
TOTAL	81,9	18,1	7,1	17,0	19,2	26,1
Total 1990	80,9	19,1	7,0	18,4	19,3	26,5

* voir page 105

Tableau 60*

**Décomposition des investissements par type d'investissements
et par taille d'entreprise**

En Millions de F.

Type d'investissements	Effectif salarié	6 à 9	10 à 19	20 à 49	50 à 99	100 à 199	200 et plus	Ensemble
Terrains, bâtiments et ouvrages existants		1,5	10,3	7,7	4,4	19,7	40,2	83,8
Construction, génie civil		2,7	7,0	24,8	50,0	103,0	91,9	279,5
Matériel de transport - neuf		53,4	113,5	338,2	274,4	243,7	1 008,4	2 031,5
- occasion		41,9	84,7	160,8	83,7	40,8	48,3	460,3
Autre outillage et matériel		4,1	9,9	34,3	17,8	26,3	116,4	208,8
Autres immobilisa- tions corporelles		1,9	10,4	20,9	15,9	27,3	415,8	492,3
Total des investissements		105,4	235,8	586,7	446,4	460,9	1 721,0	3 556,3
Total 1990		116,4	235,3	739,0	391,7	386,3	1 442,8	3 311,6

* voir page 105

Tableau 61*

**Décomposition des investissements par type d'investissements
et par taille d'entreprise**

En Millions de F.

Type d'investissements \ Effectif salarié	6 à 9	10 à 19	20 à 49	50 à 99	100 à 199	200 et plus	Ensemble
Terrains, bâtiments et ouvrages existants	0,2	—	0,8	1,0	2,4	27,9	32,3
Construction, génie civil	—	0,1	1,6	6,4	6,9	56,9	71,8
Matériel de transport							
- neuf	0,2	18,1	43,1	22,1	95,7	620,5	799,7
- occasion	—	1,6	19,1	2,0	2,6	0,7	26,0
Autre outillage et matériel	0,1	2,7	2,8	3,1	4,9	99,8	113,4
Autres immobilisations corporelles	—	—	2,3	8,7	1,9	395,3	408,2
Total des investissements	0,4	22,5	69,8	43,3	114,4	1 201,1	1 451,5
Total 1990	4,2	4,7	96,9	29,8	84,2	1 006,6	1 226,5

* voir page 105

Dans ce secteur, les investissements sont de plus en plus pris en charge par les collectivités locales, puis cédés aux exploitants ou mis à leur disposition gratuitement. Depuis 1984, il est très difficile de dissocier les investissements de l'exploitant de ceux des autorités organisatrices. Les montants donnés dans le tableau 61 comprennent une partie des investissements cédés par les collectivités locales.

Tableau 62*

**Décomposition des investissements par type d'investissements
et par taille d'entreprise**

En Millions de F.

Type d'investissements \ Effectif salarié	6 à 9	10 à 19	20 à 49	50 à 99	100 à 199	200 et plus	Ensemble
Terrains, bâtiments et ouvrages existants	1,3	10,3	6,9	3,4	17,3	12,2	51,4
Construction, génie civil	2,7	6,9	23,2	43,7	96,2	35,0	207,7
Matériel de transport							
- neuf	53,2	95,4	295,1	252,3	148,0	387,8	1 231,8
- occasion	41,9	83,1	141,7	81,8	38,2	47,7	434,4
Autre outillage et matériel	4,0	7,2	31,4	14,7	21,5	16,6	95,4
Autres immobilisations corporelles	1,9	10,3	18,6	7,2	25,4	20,6	84,1
Total des investissements	105,0	213,3	517,0	403,1	346,6	519,9	2 104,8
Total 1990	112,2	230,6	642,1	361,9	302,0	436,2	2 085,0

* voir page 105

Tableau 70*

Effectifs occupés selon la taille des entreprises

Effectif salarié de l'entreprise	Entreprises		Effectif total salarié et non salarié à temps plein		Répartition de l'effectif total à temps plein	
	En nombre	En %	En nombre	En %	non salarié	salarié
de 6 à 9	360	22,7	2 851	3,4	178	2 673
de 10 à 19	455	28,7	6 576	7,8	159	6 417
de 20 à 49	482	30,4	14 980	17,9	90	14 890
de 50 à 99	133	8,4	9 336	11,1	5	9 331
de 100 à 199	75	4,7	10 112	12,1	—	10 112
200 et plus	80	5,0	39 922	47,7	1	39 921
TOTAL	1 585	100,0	83 777	100,0	433	83 344
Total 1990	1 582		82 915		489	82 426

Effectif salarié de l'entreprise	Salariés temps plein et partiel	Salariés temps plein	Salariés temps partiel	Rémunérations		
				En Millions de F.	En %	milliers de F. par salarié
de 6 à 9	2 673	1 796	877	223,0	2,5	83,4
de 10 à 19	6 417	4 113	2 304	509,9	5,7	79,5
de 20 à 49	14 890	10 549	4 341	1 332,4	14,8	89,5
de 50 à 99	9 331	7 234	2 097	900,2	10,0	96,5
de 100 à 199	10 112	8 179	1 933	1 055,6	11,7	104,4
200 et plus	39 921	35 884	4 037	4 987,7	55,4	124,9
TOTAL	83 344	67 755	15 589	9 008,7	100,0	108,1
Total 1990	82 426	67 172	15 254	8 495,1		103,1

Effectif salarié de l'entreprise	Répartition du personnel salarié total à temps plein			Dont personnel salarié roulant	
	Ensemble	Personnel salarié sédentaire	Personnel salarié roulant	Conducteurs d'autobus et d'autocars	Conducteurs routiers et personnel d'accompagnement
de 6 à 9	1 796	309	1 487	1 465	22
de 10 à 19	4 113	965	3 148	3 087	61
de 20 à 49	10 549	2 521	8 028	7 886	141
de 50 à 99	7 234	1 894	5 340	5 284	56
de 100 à 199	8 179	2 498	5 681	5 518	153
200 et plus	35 884	12 257	23 627	23 004	386
TOTAL	67 755	20 444	47 311	46 244	819
Total 1990	67 172	20 652	46 520	45 215	945

* voir page 105

Tableau 71*

Effectifs occupés selon la taille des entreprises

Effectif salarié de l'entreprise	Entreprises		Effectif total salarié et non salarié à temps plein		Répartition de l'effectif total à temps plein	
	En nombre	En %	En nombre	En %	non salarié	salarié
de 6 à 9	7	4,3	49	0,1	4	45
de 10 à 19	21	12,9	329	1,0	7	322
de 20 à 49	50	30,7	1 631	4,7	3	1 628
de 50 à 99	24	14,7	1 661	4,8	1	1 660
de 100 à 199	21	12,9	2 997	8,7	—	2 997
200 et plus	40	24,5	27 868	80,7	—	27 868
TOTAL	163	100,0	34 535	100,0	15	34 520
Total 1990	147		33 712		12	33 700

Effectif salarié de l'entreprise	Salariés temps plein et partiel	Salariés temps plein	Salariés temps partiel	Rémunérations		
				En Millions de F.	En %	milliers de F. par salarié
de 6 à 9	45	39	6	4,6	0,1	102,2
de 10 à 19	322	266	56	32,2	0,7	100,0
de 20 à 49	1 628	1 501	127	167,3	3,7	102,8
de 50 à 99	1 660	1 556	104	188,0	4,2	113,3
de 100 à 199	2 997	2 837	160	372,4	8,3	124,3
200 et plus	27 868	26 366	1 502	3 748,0	83,1	134,5
TOTAL	34 520	32 565	1 955	4 512,6	100,0	130,7
Total 1990	33 700	31 775	1 925	4 156,7		123,3

Effectif salarié de l'entreprise	Répartition du personnel salarié total à temps plein			Dont personnel salarié roulant	
	Ensemble	Personnel salarié sédentaire	Personnel salarié roulant	Conducteurs d'autobus et d'autocars	Conducteurs routiers et personnel d'accompagnement
de 6 à 9	39	12	27	27	—
de 10 à 19	266	56	210	210	—
de 20 à 49	1 501	333	1 168	1 168	—
de 50 à 99	1 556	318	1 238	1 238	—
de 100 à 199	2 837	803	2 034	2 023	11
200 et plus	26 366	9 083	17 283	16 927	337
TOTAL	32 565	10 605	21 960	21 593	348
Total 1990	31 775	10 949	20 826	20 434	375

* voir page 105

Tableau 72*

Effectifs occupés selon la taille des entreprises

Effectif salarié de l'entreprise	Entreprises		Effectif total salarié et non salarié à temps plein		Répartition de l'effectif total à temps plein	
	En nombre	En %	En nombre	En %	non salarié	salarié
de 6 à 9	353	24,8	2 802	5,7	174	2 628
de 10 à 19	434	30,5	6 247	12,7	152	6 095
de 20 à 49	432	30,4	13 349	27,1	87	13 262
de 50 à 99	109	7,7	7 675	15,6	4	7 671
de 100 à 199	54	3,8	7 115	14,4	—	7 115
200 et plus	40	2,8	12 054	24,5	1	12 053
TOTAL	1 422	100,0	49 242	100,0	418	48 824
Total 1990	1 435		49 203		477	48 726

Effectif salarié de l'entreprise	Salariés temps plein et partiel	Salariés temps plein	Salariés temps partiel	Rémunérations		
				En Millions de F.	En %	milliers de F. par salarié
de 6 à 9	2 628	1 757	871	218,4	4,9	83,1
de 10 à 19	6 095	3 847	2 248	477,7	10,6	78,4
de 20 à 49	13 262	9 048	4 214	1 165,1	25,9	87,9
de 50 à 99	7 671	5 678	1 993	712,2	15,8	92,8
de 100 à 199	7 115	5 342	1 773	683,1	15,2	96,0
200 et plus	12 053	9 518	2 535	1 239,7	27,6	102,9
TOTAL	48 824	35 190	13 634	4 496,2	100,0	92,1
Total 1990	48 726	35 397	13 329	4 338,5		89,0

Effectif salarié de l'entreprise	Répartition du personnel salarié total à temps plein			Dont personnel salarié roulant	
	Ensemble	Personnel salarié sédentaire	Personnel salarié roulant	Conducteurs d'autobus et d'autocars	Conducteurs routiers et personnel d'accompagnement
de 6 à 9	1 757	297	1 460	1 438	22
de 10 à 19	3 847	909	2 938	2 877	61
de 20 à 49	9 048	2 188	6 860	6 718	141
de 50 à 99	5 678	1 576	4 102	4 046	56
de 100 à 199	5 342	1 695	3 647	3 495	142
200 et plus	9 518	3 174	6 344	6 077	49
TOTAL	35 190	9 839	25 351	24 651	471
Total 1990	35 397	9 703	25 694	24 781	570

* voir page 105

Tableau 80
Parc Routier

Transport Urbains et Routiers de Voyageurs

Effectif salarié	Nombre d'entreprises	Autocars Autobus	Voitures P. Ambulances Taxis	Camions Tracteurs	Remorques Semi-Remorques	Autocars et bus par entreprises	Chauffeur par autocars et bus
de 0 à 5	1 352	3 978	938	111	3	2,9	/
de 6 à 9	360	3 089	403	198	25	8,6	0,47
de 10 à 19	455	6 097	559	172	48	13,4	0,51
de 20 à 49	482	12 478	704	454	152	25,9	0,63
de 50 à 99	133	7 259	356	197	50	54,6	0,73
de 100 à 199	75	6 428	321	294	142	85,7	0,86
200 et plus	80	16 079	1 037	1 246	42	201,0	1,43
TOTAL	2 937	55 408	4 319	2 672	462	18,9	0,83
Total 1990	3 045	56 590	4 075	2 907	500	18,6	0,80

Transports Urbains de Voyageurs

Effectif salarié	Nombre d'entreprises	Autocars Autobus	Voitures P. Ambulances Taxis	Camions Tracteurs	Remorques Semi-Remorques	Autocars et bus par entreprises	Chauffeur par autocars et bus
de 0 à 5	28	92	—	—	—	3,3	/
de 6 à 9	7	40	3	12	1	5,7	0,68
de 10 à 19	21	247	5	11	3	11,8	0,85
de 20 à 49	50	1 029	76	35	3	20,6	1,14
de 50 à 99	24	928	29	12	—	38,7	1,33
de 100 à 199	21	1 472	87	26	—	70,1	1,37
200 et plus	40	8 321	460	517	9	208,0	2,03
TOTAL	191	12 129	660	613	16	63,5	1,78
Total 1990	180	12 789	618	689	13	71,0	1,60

Transports Routiers de Voyageurs

Effectif salarié	Nombre d'entreprises	Autocars Autobus	Voitures P. Ambulances Taxis	Camions Tracteurs	Remorques Semi-Remorques	Autocars et bus par entreprises	Chauffeur par autocars et bus
de 0 à 5	1 324	3 886	938	111	3	2,9	/
de 6 à 9	353	3 049	400	186	24	8,6	0,47
de 10 à 19	434	5 850	554	161	45	13,5	0,49
de 20 à 49	432	11 449	628	419	149	26,5	0,59
de 50 à 99	109	6 331	327	185	50	58,1	0,64
de 100 à 199	54	4 956	234	268	142	91,8	0,71
200 et plus	40	7 758	577	729	33	193,9	0,78
TOTAL	2 746	43 279	3 659	2 059	446	15,8	0,57
Total 1990	2 865	43 801	3 456	2 218	487	15,3	0,57