

DÉCEMBRE 1996

ISSN 0939 - 6376

Ministère
de l'Équipement,
du Logement,
des Transports
et du Tourisme

LES ENTREPRISES DE TRANSPORT

Enquête annuelle d'entreprise

Année 1994

DAEI - Service Economique et Statistique

Tour Pascal B 92055 - LA DEFENSE Cedex - Téléphone 01 40 81 14 83 Télécopie 01 40 81 17 71

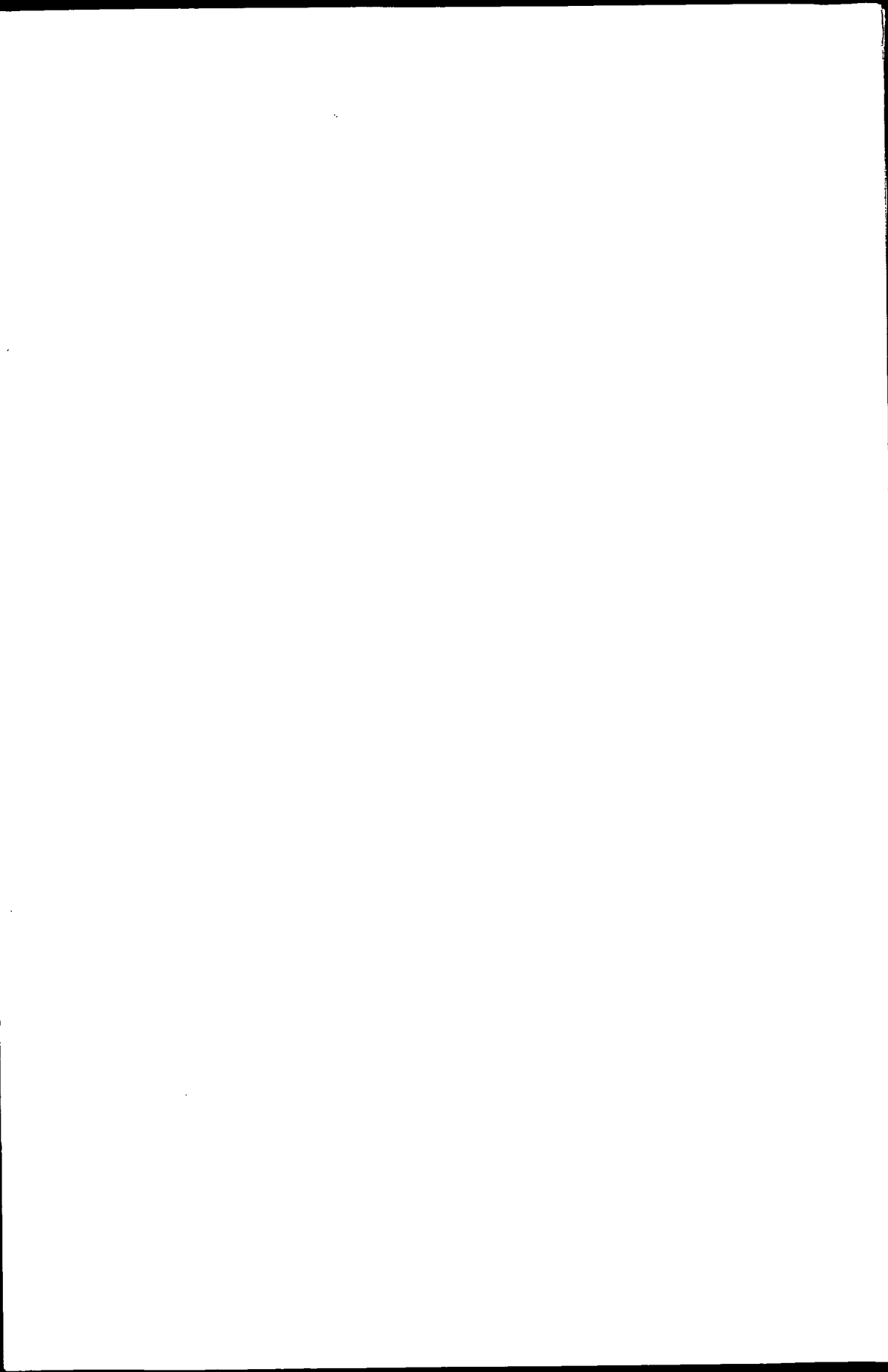

Décembre 1996

ENQUETE ANNUELLE D'ENTREPRISE

**Les ENTREPRISES
de TRANSPORT
en 1994**

Ministère de l'Équipement, du Logement,
des Transports et du Tourisme
DAEI - Service Économique et Statistique

SOMMAIRE GÉNÉRAL

PAGE

Présentation générale de l'enquête

- L'enquête annuelle d'entreprise	5
- Le champ de l'EAE transport	6
- Présentation des questionnaires	7
- Modalités d'exécution de l'enquête	18
- Compte-rendu de réalisation	19
- Définitions et concepts	20
- Avertissement	22

0 Résultats Généraux sur les transports (RGx)	23
--	----

Résultats sectoriels

1 - Transports Routiers de Marchandises (TRM)	41
2 - Transports Ferroviaires (TFer)	83
3 - Transports Urbains et Routiers de Voyageurs (TURV)	95
4 - Transports Maritimes (TM)	139
5 - Transports Fluviaux (TF)	153
6 - Transports Aériens (TA)	163
7 - Manutention et Entreposage (ME)	173
8 - Organisation du Transport de Fret (OTF)	205
9 Liste des plus grandes entreprises de transport	239

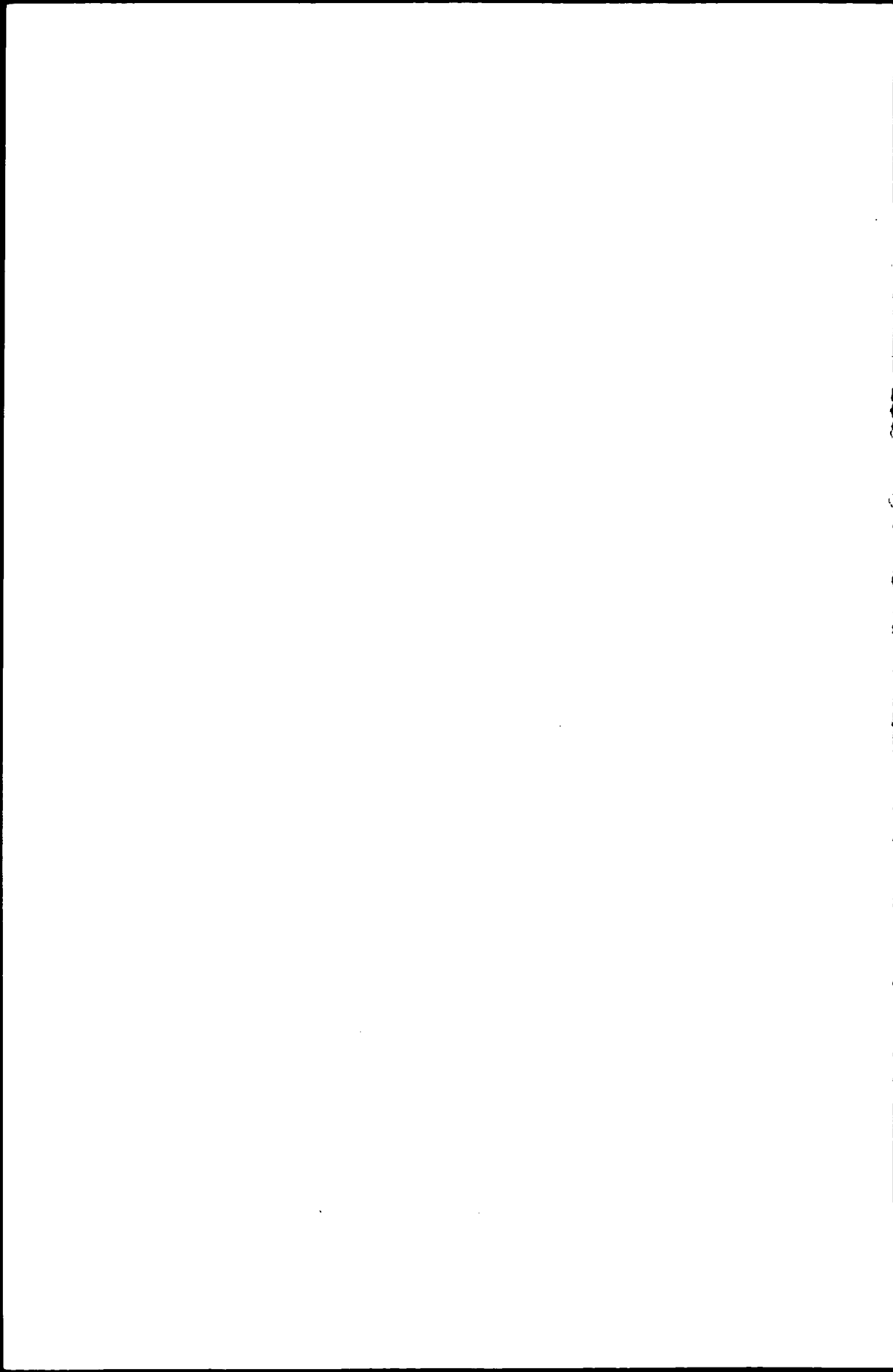

L'ENQUÊTE ANNUELLE D'ENTREPRISE

L'enquête annuelle d'entreprise (EAE) est la pièce maîtresse du système français de statistique d'entreprise.

Cette enquête constitue une source d'information privilégiée pour les administrations, les organisations professionnelles, les organismes d'étude, les entreprises. Elle est effectuée dans le cadre d'une directive de l'Office Statistique de la Communauté Européenne (OSCE) et coordonnée par l'INSEE.

Un effort d'harmonisation des enquêtes annuelles d'entreprises effectuées sur les différents secteurs de l'activité économique a été entrepris. C'est pourquoi les questionnaires de toutes ces enquêtes sont relativement proches pour ce qui concerne les données générales (effectifs et rémunérations, données comptables, investissements et cessions), les spécificités des secteurs étudiés faisant en outre l'objet de questions adaptées (achats de carburants, parc routier au 31 décembre, pour l'EAE transport).

L'EAE transport, effectuée par le SES (ex OEST), prend donc place auprès de celles réalisées notamment dans l'industrie, le commerce, le bâtiment et les travaux publics, les industries agricoles et alimentaires, la coopération agricole et les services.

Historique.

La première enquête annuelle d'entreprise transport a été réalisée sur l'année d'exercice 1973. Elle a succédé à une enquête dite de "structure", analogue à l'EAE en ce qui concernait les résultats de nature économique, mais qui comportait en outre des questions précises sur la constitution et l'utilisation du parc routier.

De 1973 à 1983, l'enquête n'a été que très peu modifiée. Quelques améliorations ont été introduites dans le questionnaire, afin notamment de mieux cerner les investissements.

L'enquête portant sur l'exercice 1984 a inauguré une nouvelle génération d'enquêtes. L'adoption du nouveau plan comptable a été l'occasion d'une rénovation portant sur le contenu du questionnaire, les méthodes et outils de gestion et les techniques statistiques utilisées.

La principale innovation du nouveau plan comptable portait sur le traitement de la sous-traitance. Jusqu'en 1983 inclus, les recettes des entreprises étaient évaluées nettes des frais de sous-traitance relatifs aux prestations de transport et d'auxiliaires (hors TVA récupérable). Depuis 1984, les chiffres d'affaires comprennent les recettes de sous-traitance. La rubrique "autres achats et charges externes" du compte de résultat (succédant à la rubrique "travaux, fournitures et services extérieurs" du compte d'exploitation) permet de distinguer les frais de sous-traitance générale (compte 611) et les achats d'études, de prestations de services, de matériel, équipement et travaux (comptes 604 et 605).

Mais la répartition des chiffres d'affaires par activité ne permet pas d'isoler les recettes de sous-traitance pour chacune de ces activités. De sorte que les comparaisons entre les résultats des années antérieures à 1984 et ceux des années 1984 et suivantes sont délicates à effectuer.

La nomenclature d'activités qui décrit l'activité principale exercée par une entreprise (code APE) a changé au 1er janvier 1993 : à cette date est entrée en vigueur la NAF (Nomenclature d'Activités Française) harmonisée avec la NACE rev. 1 (Nomenclature d'Activités de la Communauté Européenne, révision n° 1). Pour la présentation des résultats des enquêtes annuelles, la NAF se substitue donc, à partir de l'exercice 1993, à la version « activités » de la NAP 73, entraînant une recodification des codes APE de toutes les entreprises et des ruptures de séries entre 1992 et 1993. Pour pouvoir cependant assurer une certaine comparabilité avec les années antérieures, on a procédé à une estimation des principaux résultats de 1992 dans la nouvelle nomenclature. Les évolutions ainsi estimées doivent toutefois être interprétées avec beaucoup de précautions, le classement des entreprises dans la nouvelle nomenclature n'étant pas toujours bien assuré pour 1992.

Les principaux résultats de l'EAE transport 1994 sont présentés dans la brochure selon les secteurs d'activités et la taille des entreprises. Des tableaux de résultats plus détaillés, utilisant des critères de ventilation plus fins, sont disponibles pour consultation au SES.

LE CHAMP DE L'EAE TRANSPORT

L'unité statistique de base est l'**entreprise** et non l'établissement. L'entreprise est une entité juridique (soit entreprise individuelle, soit société). L'établissement, constitué par un bureau, un siège social, un atelier, un dépôt..., situé à une adresse déterminée, est une unité géographique et ne possède pas, par lui-même, de personnalité juridique.

L'enquête annuelle s'adresse aux entreprises de transport routier de marchandises,

déménagement, location de véhicules industriels avec conducteurs, transport urbain et routier de voyageurs, taxis, transport ferroviaire, fluvial, maritime et aérien, organisation de transport de fret, entreposage et manutention.

En référence à la nomenclature officielle d'activités (NAF) mise en place en 1993, le champ de l'enquête est constitué par l'ensemble des entreprises dont l'activité principale, repérée par son code APE, est l'une des suivantes :

601Z Transports ferroviaires	611B Transports côtiers
602A Transports urbains de voyageurs	612Z Transports fluviaux
602B Transports routiers réguliers de voyageurs	621Z Transports aériens réguliers
602G Autres transports routiers de voyageurs	622Z Transports aériens non réguliers
602E Transports de voyageurs par taxis	631A Manutention portuaire
602L Transports routiers de marchandises de proximité	631B Manutention non portuaire
602M Transports routiers de marchandises interurbains	631E Entreposage non frigorifique
602N Déménagement	634A Messagerie, fret express
602P Location de camions avec conducteur	634B Affrètement
611A Transports maritimes	634C Organisation des transports internationaux

Les entreprises de 20 salariés ou plus sont interrogées exhaustivement, quel que soit leur secteur d'activité.

Les entreprises occupant moins de 20 salariés sont interrogées par sondage, avec un taux qui varie selon le secteur d'activité et la taille.

Les entreprises de moins de 6 salariés des secteurs des transports fluviaux et côtiers ne sont pas interrogées.

Le tableau ci-dessous indique les taux de sondages utilisés, selon l'activité principale de l'entreprise et son effectif salarié.

Activité principale de l'entreprise	Classes d'effectifs salariés			
	0 à 5 salariés	6 à 9 salariés	10 à 19 salariés	20 salariés et +
Transports ferroviaires	1/1	1/1	1/1	1/1
Transports urbains de voyageurs	1/1	1/1	1/1	1/1
Transports routiers de voyageurs	1/3	1/1	1/1	1/1
Transports de voyageurs par taxis	1/30	1/3	1/3	1/1
Transports routiers de marchandises	1/20	1/3	1/3	1/1
Déménagement	1/3	1/1	1/1	1/1
Location de camions avec conducteur	1/10	1/1	1/1	1/1
Transports maritimes	1/1	1/1	1/1	1/1
Transports côtiers	n. i.	1/1	1/1	1/1
Transports fluviaux	n. i.	1/1	1/1	1/1
Transports aériens	1/1	1/1	1/1	1/1
Manutention portuaire et non portuaire	1/1	1/1	1/1	1/1
Entreposage non frigorifique	1/10	1/1	1/1	1/1
Organisation du transport de fret	1/1	1/1	1/1	1/1

n.i. : non interrogé

Le code d'activité principale et la classe d'effectif salarié de l'entreprise sont ceux du répertoire SIRENE de l'INSEE ; c'est à partir de

celui-ci qu'est constitué le fichier de lancement d'enquête, dans lequel sont tirés les échantillons de toutes les enquêtes annuelles d'entreprises.

IV - COMPTE DE RESULTAT

IV - COMPTE DE RESULTAT (pour remplir ce cadre, on pourra se reporter aux imprimés fiscaux 2052 et 2053)

Achats de marchandises	01	F	
variation de stocks (stock initial - stock final) Bien préciser le signe dans la case	02	F	
Achats de matières premières et autres approvisionnements	03	F	
variation de stocks (stock initial - stock final) Bien préciser le signe dans la case	04	F	
Autres achats et charges externes	05	F	
Impôts, taxes et versements assimilés	06	F	
Salaires et traitements	07	F	
Charges sociales	08	F	
D e p e n s e s	- sur immobilisations (amortissements)	09	F
	- sur immobilisations (provisions)	10	F
	- sur actif circulant (provisions)	11	F
	- pour risques et charges (provisions)	12	F
Autres charges	13	F	
TOTAL DES CHARGES D'EXPLOITATION	14	F	
Quotes-parts de résultats sur opérations latées en commun	15	F	
Charges financières	16	F	
Charges exceptionnelles	17	F	
Participation des salariés aux fruits de l'expansion	18	F	
Impôts sur les bénéfices	19	F	
TOTAL DES CHARGES	20	F	
SOLDE CREDITEUR = BENEFICE	21	F	

Ventes de marchandises	22	F	
Production vendue	biens	23	F
	services	24	F
CHIFFRE D'AFFAIRES	25	F	
Production stockée (stock final - stock initial) Bien préciser le signe dans la case	26	F	
Production immobilisée	27	F	
Subventions d'exploitation	28	F	
Reprises sur amortissements et provisions Transferts de charges	29	F	
Autres produits	30	F	
TOTAL DES PRODUITS D'EXPLOITATION	31	F	
Quotes-parts de résultats sur opérations latées en commun	32	F	
Produits financiers	33	F	
Produits exceptionnels	34	F	
TOTAL DES PRODUITS	35	F	
SOLDE DEBITEUR = PERTE	36	F	

Chiffre d'affaires (compte 70)	37	F
+ montant de la TVA	38	F
= chiffre d'affaires TVA comprise	39	F

Les rubriques du compte de résultat du questionnaire QG sont celles qui figurent dans les états fiscaux 2052 et 2053 de la Direction Générale des Impôts.

Les entreprises qui le souhaitent ont la faculté d'envoyer une photocopie de leur déclaration fiscale, au lieu de remplir le cadre du compte de résultat.

V - REPARTITION DES AUTRES ACHATS ET CHARGES EXTERNES

V - REPARTITION DES AUTRES ACHATS ET CHARGES EXTERNES (détail de la ligne 05 du compte de résultat)

Sous-traitance (comptes 604, 605, 611)	Compte 611 Sous-traitance générale (transport, affrètement, groupage, transit)	01	F	
	Comptes 604, 605 Achats de prestations de services autres que transports, études, de matériel, équipements et travaux	02	F	
Crédit-bail (leasing) (compte 612)	Comptes 61221 + 61222 + 61225 Redevance de crédit-bail sur matériel de transport et de manutention	03	F	
	Compte 61228 Autre redevance de crédit-bail mobilier	04	F	
	Compte 6125 Redevance de crédit-bail immobilier	05	F	
Loyers et charges locatives (compte 613)	Comptes 61351, 61352, 61355 Location de matériel de transport et de manutention (y compris location financière)	06	F	
	Autres loyers et charges locatives	07	F	
Entretiens et réparations (compte 615)	Compte 61557 Entretien de matériel de transport d'exploitation et de manutention	08	F	
	Autres entretiens et réparations	09	F	
Primes d'assurances (compte 616)	Compte 616 Assurances véhicules de transport, marchandises, etc.	10	F	
Personnel extérieur à l'entreprise (compte 621)	Compte 6214 Personnel détaché ou prêté à l'entreprise	11	F	
	Compte 6211 Autres personnels	12	F	
Achats et charges externes autres que ceux mentionnés ci-dessus.		13	F	
Ce total doit correspondre à la ligne 05 du compte de résultat		TOTAL	14	F
			15	F

Le total de ces charges doit être égal à la ligne correspondante du compte de résultat.

VI - ACHATS DE CARBURANT

L'entreprise doit indiquer le montant des achats de carburant destinés aux besoins de l'exploitation de l'entreprise (poste 60211 et 60681 du compte 60 "achats" du plan comptable

des transports). Les achats de carburant destinés à la revente (garage, station service) doivent être comptabilisés au compte 607 et ne doivent donc pas apparaître ici.

VII - PARC ROUTIER AU 31 DECEMBRE 1994

VII - PARC ROUTIER AU 31-12-1994

Cette question n'intéresse que les entreprises qui disposent de matériel de transport ROULANT (véhicules en propriété, pris en location de longue durée ou en leasing). Pour les entreprises de location de véhicules, les réponses doivent comprendre les véhicules donnés en location par l'entreprise.

Genre de véhicule	Nombre de véhicules à la disposition de l'entreprise au 31-12-1994	
	TOTAL	dont pris en location
Camionnets et camions jusqu'à 3,5 T de PTAC inclus	16	24
Camions de plus de 3,5 T jusqu'à 19 T de PTAC inclus	17	25
Camions de plus de 19 T de PTAC	18	26
Remorques	19	27

Genre de véhicule	Nombre de véhicules à la disposition de l'entreprise au 31-12-1994	
	TOTAL	dont pris en location
Tracteurs routiers	20	28
Semi-remorques	21	29
Autocars et autobus de 10 places assises et plus, y compris le conducteur	22	30
Taxis, ambulances, voitures particulières et commerciales	23	31

VIII - APPORTS, INVESTISSEMENTS, CESSIONS DE L'EXERCICE

VIII - APPORTS, INVESTISSEMENTS, CESSIONS DE L'EXERCICE

(pour remplir ce cadre, on pourra se reporter aux imprimés fiscaux 2054 et 2059A)

1 - COMPTE D'IMMOBILISATIONS CORPORELLES

Les montants s'entendent hors taxes déductibles et sans aucune déduction d'amortissement SONT EXCLUES les immobilisations incorporelles et financières.

Valeur d'actif des immobilisations corporelles en début d'exercice - Montant brut - (total III de l'imprimé fiscal 2054) (a)	AUGMENTATIONS			DIMINUTIONS		Valeur d'actif des immobilisations corporelles en fin d'exercice - Montant brut - $I = (a + b + c - d - e)$
	Révaluations (b)	Acquisitions, créations ou apports (c)	Par virement de poste à poste (d)	Cessions à des tiers ou mises hors service (e)		
01	F 02	F 03	F 04	F 05	F 06	F

2 - RÉPARTITION PAR NATURE DES INVESTISSEMENTS CORPORELS DE L'EXERCICE

Il s'agit de vérifier par nature le montant des investissements de l'exercice (y compris le solde des immobilisations en cours) : le montant total doit être égal à la différence (c - d) du compte des immobilisations. Distinguer les investissements acquis ou créés des investissements reçus par voie d'apport.

	INVESTISSEMENTS ACQUIS OU CRÉÉS HORS APPORT (1)		INVESTISSEMENTS REÇUS PAR VOIE D'APPORT (2)		INVESTISSEMENTS TOTAUX (3) = (1) + (2)	
Terrains	07	F 08	F 09	F	F	F
Bâtimens ou ouvrages existants	10	F 11	F 12	F	F	F
Constructions neuves, travaux de génie civil, agencements et installations se rapportant aux constructions neuves ou anciennes	13	F 14	F 15	F	F	F
Matériel de transport et de manutention	NEUF	16	F 17	F 18	F	F
	OCCASION	19	F 20	F 21	F	F
Matériel, outillage, mobilier (non compris le matériel de transport)	NEUF	22	F 23	F 24	F	F
	OCCASION	25	F 26	F 27	F	F
Autres immobilisations corporelles	28	F 29	F 30	F	F	F
TOTAL	31	F 32	F 33	F	F	F

Ce total doit être égal à la différence (c - d) du cadre 1

3 - CESSIONS CORPORELLES ET MISES HORS SERVICE

Il s'agit d'indiquer la valeur brute et le prix de cession hors taxes des sortes d'actif mentionnées à la rubrique (e) du compte d'immobilisations.

	CESSIONS COURANTES		CESSIONS PAR VOIE D'APPORT		MISES HORS SERVICE		TOTAL EGAL à (e)	
Valeur brute des immobilisations sorties de l'actif pendant l'exercice	34	F 35	F 36	F 37	F 38	F 39	F 40	F 41
Prix des cessions (H.T.) ou valeur d'apport de ces sortes d'actif	38	F 39	F 40	F 41	F 42	F 43	F 44	F 45

La distinction du neuf et de l'occasion dans la répartition par nature des investissements permet de calculer la contribution de l'entreprise

à la formation brute de capital fixe (FBCF) : investissements en biens neufs produits dans l'année, hors apport.

IX - REPARTITION DU CHIFFRE D'AFFAIRES (hors T.V.A. y compris sous-traitance)

Chaque entreprise doit donner la répartition de son chiffre d'affaires suivant les activités exercées, dans le cadre d'une nomenclature jointe au questionnaire (cf. infra).

Cette question est extrêmement importante puisqu'elle apporte des informations sur la nature exacte des activités exercées par les entreprises. Elle est également indispensable pour codifier l'activité principale de l'entreprise, telle qu'elle ressort de sa réponse à l'enquête, et qui est celle retenue pour l'exploitation des résultats.

La réponse à cette question peut être délicate lorsque l'entreprise ne dispose pas d'une comptabilité suffisamment détaillée. Dans ce cas, la réponse peut n'être qu'approximative et exprimée en pourcentage.

Il est demandé en outre à l'entreprise de ventiler ses recettes en Chiffre d'Affaires « France » et Chiffre d'Affaires « Exportation ». Cette formulation est la même que celle qui figure sur les documents fiscaux remplis par les entreprises. Elle remplace celle qui était retenue auparavant et qui distinguait les recettes « intérieures » des recettes « non soumises à T.V.A. ». Mais la suppression des formalités fiscales et douanières aux frontières intracommunautaires à partir du 1er Janvier 1993 dans le cadre de la création du marché européen rendait ambigu le terme de recettes « intérieures », la T.V.A. intracommunautaire devant dans l'avenir être perçue dans les mêmes conditions que la T.V.A. interne. C'est la raison du changement de formulation dans l'enquête.

IX - REPARTITION DU CHIFFRE D'AFFAIRES (hors T.V.A., y compris sous-traitance) (détail de la ligne 25 du compte de résultat)

EN FRANCS

<small>Repartir le chiffre d'affaires selon les différentes activités (insérer la liste d'activités jointe au questionnaire et reporter le libellé et le code d'activité) - Ne pas regrouper les recettes correspondant à plusieurs codes d'activité - A la limite, une répartition approximative ou en pourcentage est suffisante.</small>				
Code de l'activité	RECETTES FRANCE Taxes non comprises		RECETTES à L'EXPORTATION	
04	05	F	06	F
07	08	F	09	F
10	11	F	12	F
13	14	F	15	F
16	17	F	18	F
19	20	F	21	F
22	23	F	24	F
25	26	F	27	F
28	29	F	30	F
31	32	F	33	F
34	35	F	36	F
37	38	F	39	F
40	41	F	42	F
43	44	F	45	F
46	47	F	48	F
49	50	F	51	F
52	53	F	54	F
55	56	F	57	F

Ce total doit être égal au chiffre d'affaires du compte de résultat du cadre IV.

01 F
TOTAL DES RECETTES
FRANCE ET EXPORTATION

02 F 03 F
TOTAL DES RECETTES
FRANCE TOTAL DES RECETTES
À L'EXPORTATION

LISTE DES ACTIVITES

La répartition du chiffre d'affaires réalisé par votre entreprise, qui vous est demandée à la questions IX, est à faire selon la nomenclature ci-dessous.

Avant de répondre à cette question IX, veuillez indiquer en entourant leurs numéros de code, les activités exercées par votre entreprise.

Reportez ensuite ces numéros de code, et les intitulés correspondant aux activités de votre entreprise, dans les deux premières colonnes du cadre IX.

Il vous est demandé ensuite d'indiquer le chiffre d'affaires réalisé par votre entreprise dans ces activités. Bien entendu, cette répartition peut n'être qu'**approximative** si vous ne tenez pas une comptabilité détaillée sur ce point.

A la limite, une répartition en **pourcentage** est suffisante.

A - LISTE DES ACTIVITES DE TRANSPORT ET D'AUXILIAIRES DE TRANSPORT

	CODE	ACTIVITÉ
TRANSPORTS FERROVIAIRES	01	Transports ferroviaires de marchandises
	02	Transports ferroviaires de voyageurs <i>Les transports ferroviaires de voyageurs en milieu urbain (par funiculaires par exemple) sont à classer en 31</i>
TRANSPORTS ROUTIERS DE MARCHANDISES	10	Messagerie
	11	Transports routiers de marchandises interurbains (<i>zone longue</i>)
	12	Transports routiers de marchandises de proximité (<i>zone courte et camionnage</i>)
	13	Déménagement et garde-meuble
	14	Location de véhicules industriels <u>avec</u> chauffeur
	15	Transports de déblais
	16	Transports par rail-route
	17	Transports de plis postaux, courrier express (<i>y compris coursiers urbains</i>)
	18	Fret express <i>(L'enlèvement d'ordures est une activité de service à classer en 97)</i>
AUXILIAIRES DES TRANSPORTS	21	Commissionnaire en douane et transitaire
	22	Groupeur (<i>routier et ferroviaire</i>)
	23	Exploitant de bureau de ville
	24	Affréteur routier
	25	Courtier de fret
	26	Dépositaire de colis
	27	Manutention dans les gares ferroviaires
	28	Autre manutention terrestre, y compris la location de matériel de montage ou levage <u>avec</u> opérateur (<i>les activités de montage ou levage dans le bâtiment ou les T.P. sont à classer en 82, la location de matériel de montage ou levage sans opérateur est à classer en 99</i>)
	29	Entreposage ou stockage de produits non réfrigérés
TRANSPORTS ROUTIERS DE VOYAGEURS	30	Lignes APTR ou ADATRIF urbaines
	31	Autres transports urbains par lignes régulières (<i>y compris transport par réseau ferré</i>)
	32	Transports interurbains par lignes régulières (<i>à l'exception des services affrétés S.N.C.F.</i>)
	33	Transports spéciaux de ramassage scolaire
	34	Transports spéciaux de ramassage d'ouvriers et de personnels
	35	Transports occasionnels et autres transports de voyageurs
	36	Transports par taxis et location de voitures particulières <u>avec</u> chauffeur
	03	Location de taxis avec licence (<i>l'activité du locataire est à déclarer en 36</i>)
	37	Location d'autocars et d'autobus <u>avec</u> conducteur
	38	Services affrétés S.N.C.F.
	39	Messagerie par autocars <i>(Les recettes d'agences de voyages nettes de débours sont à classer en 08, les transports par ambulances en 90, la location de voitures sans chauffeur en 91, les recettes de publicité en 94)</i>
TRANSPORTS FLUVIAUX	40	Transports fluviaux de passagers
	41	Transports fluviaux de marchandises spécialisées
	42	Transports fluviaux de marchandises générales
	43	Poussage et remorquage de bateaux (<i>prestations de services rendus à une autre compagnie</i>)
	44	Frètement et gérance de bateaux
AUXILIAIRES DES TRANSPORTS FLUVIAUX	45	Commissionnaire en douane et transitaire
	46	Courtier de fret fluvial
	47	Manutention fluviale
	48	Entreposage ou stockage de produits non réfrigérés

LISTE DES ACTIVITES DE TRANSPORT ET D'AUXILIAIRES DE TRANSPORT (SUITE)

	CODE	ACTIVITÉ
TRANSPORTS MARITIMES	51	Navigation côtière et d'estuaire (<i>y compris bacs</i>)
	52	Frètement de navires coque-nue et exploitation de quota d'armateur
	53	Transports maritimes de passagers
	54	Transports maritimes de produits pétroliers (<i>y compris gaz</i>)
	55	Transports maritimes de marchandises autres que produits pétroliers
	58	Gérance de navires
AUXILIAIRES DES TRANSPORTS MARITIMES	61	Commissionnaire en douane et transitaire
	62	Agence maritime et consignation
	63	Courtier de vente et achat de navires
	65	Courtier de fret, courtier d'affrètement
	66	Courtier interprète et conducteur de navires
	68	Manutention
	69	Entreposage ou stockage de produits non réfrigérés
TRANSPORTS AÉRIENS	70	Transport aérien de ligne de passagers
	71	Transport aérien de passagers à la demande (<i>y compris vols affrétés</i>)
	72	Transport aérien de fret autre que poste
	73	Transport aérien de poste
	74	Frètement et louage d'aéronefs avec équipage (<i>la location coque-nue est classée en 05</i>) <i>Le travail aérien (photographie, publicité, travail agricole) est à classer en 98</i>
AUXILIAIRES DES TRANSPORTS AÉRIENS	04	Affrètement aérien (<i>marchandises</i>)
	75	Consignation
	76	Commissionnaire en douane et transitaire
	77	Courtier de fret aérien
	78	Manutention sur aéroports ou gares aériennes
	79	Entreposage ou stockage de produits non réfrigérés
AUTRES ACTIVITÉS DE TRANSPORTS OU D'AUXILIAIRES	05	Location d'avions coque-nue
	06	Autre activité de transport : <i>précisez laquelle</i>
	07	Gestion d'un parc de conteneurs
	08	Agence de voyages
	09	Autre activité d'auxiliaire de transport : <i>précisez laquelle</i>

B - LISTE DES ACTIVITES AUTRES QUE DE TRANSPORT OU D'AUXILIAIRES DE TRANSPORT

	CODE	ACTIVITÉ
AUTRES ACTIVITÉS	19	Location de véhicules industriels sans chauffeur
	20	Emballage ou conditionnement de marchandises
	80	Construction aéronautique (<i>y compris réparation et entretien pour compte d'autrui</i>)
	81	Travaux de terrassement
	82	Montage, levage
	83	Autre activité industrielle : <i>précisez laquelle</i>
	84	Commerce d'accessoires et d'équipements automobiles
	85	Commerce de détail de carburants et lubrifiants
	86	Vente et réparations pour compte d'autrui de l'automobile
	87	Autre activité de commerce : <i>précisez laquelle</i>
	88	Hôtels, cafés, restaurants
	89	Pompes funèbres
	90	Transport par ambulances ou véhicules sanitaires légers (VSL)
	91	Location de voiture particulière sans chauffeur
	92	Location de wagon
	93	Location d'immeuble à usages industriels ou commerciaux (<i>y compris location de fonds de commerce</i>)
	94	Publicité
	95	Prestation temporaire de personnel
	96	Service de nettoyage
	97	Enlèvement des ordures
98	Travail aérien (<i>photographie, publicité, travail agricole</i>)	
99	Autre activité : <i>précisez laquelle</i>	

II - Structure du Questionnaire Général Q.S.

I - CATEGORIE JURIDIQUE DE L'ENTREPRISE

Entreprise individuelle 1 S.A.R.L. 2 Société anonyme 3
 Société en nom collectif 4
 Autre catégorie juridique (à préciser) 0

II - DATE DE CLOTURE ET DUREE DU DERNIER EXERCICE CLOS AVANT LE 01-01-1995

L'entreprise doit indiquer la date de clôture de son exercice (normalement le 31 décembre 1994), et la durée en mois de celui-ci (normalement 12 mois).

III - EFFECTIF PRESENT DANS L'ENTREPRISE AU 31-12-1994 (POUR L'ENSEMBLE DE SES ACTIVITES)

III - EFFECTIF présent dans l'entreprise au 31-12-1994 (pour l'ensemble de ses activités)

■ EFFECTIF NON SALARIÉ

Indiquer le nombre de personnes non salariées travaillant dans l'entreprise (vous-même, chef d'entreprise, aides familiaux non salariés, gérants non salariés, associés).

 01

■ EFFECTIF SALARIÉ

Indiquer le nombre de salariés de chaque catégorie.

	NOMBRE DE SALARIÉS PERMANENTS A TEMPS COMPLET	NOMBRE DE SALARIÉS PERMANENTS A TEMPS PARTIEL
EFFECTIF SALARIÉ ROULANT OU NAVIGANT (Conducteurs routiers, personnel routier d'accompagnement roulant, pilotes, matelots, etc.)	<input type="text"/> 02	<input type="text"/> 05
EFFECTIF SALARIÉ SÉDENTAIRE (manutentionnaires, mécaniciens, personnel administratif, etc.)	<input type="text"/> 03	<input type="text"/> 06
EFFECTIF SALARIÉ TOTAL	<input type="text"/> 04	<input type="text"/> 07

POUR LES ENTREPRISES DE TRANSPORT ROUTIER DE MARCHANDISES, indiquer le nombre de conducteurs de zone longue ou internationale, qui font partie du personnel de l'entreprise (salariés et non salariés).

 08

IV - REMUNERATIONS VERSEES AUX SALARIES EN 1994

Cette question concerne les entreprises ayant employé au moins un salarié pendant une période de l'année, même si le salarié a quitté l'entreprise avant le 31-12-1994.

Ces rémunérations correspondent aux montants déclarés dans l'imprimé DADS. Elles

comprennent le montant dû, avant déduction de la cotisation salariale aux assurances sociales et, le cas échéant, de la contribution sociale aux assurances chômage, ainsi que les retenues pour la retraite.

V - MONTANT DES INVESTISSEMENTS BRUTS ACQUISITIONS EFFECTUEES EN 1994 (OU PENDANT L'EXERCICE 1994)

Si au cours de l'année 1994, l'entreprise a acheté, pour ses besoins professionnels, des véhicules, de l'outillage, des terrains, des bâtiments, ou si elle a fait aménager des locaux à usage professionnel, elle doit inscrire dans les

cases correspondantes du questionnaire la valeur de ces achats (non compris les taxes déductibles et sans aucune déduction d'amortissement). Elle indique "néant" si elle n'a pas fait d'achat.

VI - MONTANT DES CESSIONS COURANTES EN 1994 (OU PENDANT L'EXERCICE 1994)

Si au cours de l'année 1994, l'entreprise a vendu des véhicules, du matériel, de l'outillage, des terrains ou bâtiments qui servaient à l'exercice de sa profession, elle doit indiquer la

valeur de ces ventes (montant des facturations hors taxes). Elle indique "néant" si elle n'a rien vendu.

VII - REPARTITION DU CHIFFRE D'AFFAIRES (EN FRANCS)

VII - REPARTITION DU CHIFFRE D'AFFAIRES (en francs)

Il s'agit de répartir :

- Les recettes des activités de transport et d'auxiliaires de transport

- Les recettes des autres activités exercées par votre entreprise, activités commerciales, agricoles, travaux, etc.

TRÈS IMPORTANT : Ne pas regrouper les recettes de plusieurs activités.
La répartition ne peut être qu'APPROXIMATIVE si vous ne tenez pas une comptabilité détaillée sur ce point.
À la limite, le montant total de vos recettes et une répartition en POURCENTAGE sont suffisants.

EN FRANCS

Libellé de l'activité (utiliser la liste d'activités, jointe au questionnaire)	Code de l'activité	RECETTES FRANCE Taxes non comprises	RECETTES à L'EXPORTATION
	05	F 06	F 07
	08	F 09	F 10
	11	F 12	F 13
	14	F 15	F 16
	17	F 18	F 19
TOTAL DES RECETTES FRANCE ET EXPORTATION	01	F 02	F 03
TOTAL DE LA T.V.A. facturée	04	TOTAL DES RECETTES FRANCE	TOTAL DES RECETTES à L'EXPORTATION

NOMENCLATURE D'ACTIVITES

	CODE	ACTIVITÉ
TRANSPORTS FERROVIAIRES	01	Transports ferroviaires de marchandises
	02	Transports ferroviaires de voyageurs <i>Les transports ferroviaires de voyageurs en milieu urbain (par funiculaires par exemple) sont à classer en 31</i>
TRANSPORTS ROUTIERS DE MARCHANDISES	10	Messagerie
	11	Transports routiers de marchandises interurbains (<i>zone longue</i>)
	12	Transports routiers de marchandises de proximité (<i>zone courte et camionnage</i>)
	13	Déménagement et garde-meuble
	14	Location de véhicules industriels <u>avec</u> chauffeur
	15	Transports de déblais
	16	Transports par rail-route
	17	Transports de plis postaux, courrier express (<i>y compris coursiers urbains</i>)
18	Fret express <i>(L'enlèvement d'ordures est une activité de service à classer en 97)</i>	
AUXILIAIRES DES TRANSPORTS	21	Commissionnaire en douane et transitaire
	22	Groupeur (<i>routier et ferroviaire</i>)
	23	Exploitant de bureau de ville
	24	Affréteur routier
	25	Courtier de fret
	26	Dépositaire de colis
	27	Manutention dans les gares ferroviaires
28	Autre manutention terrestre, y compris la location de matériel de montage ou levage <u>avec</u> opérateur (<i>les activités de montage ou levage dans le bâtiment ou les T.P. sont à classer en 82, la location de matériel de montage ou levage sans opérateur est à classer en 99</i>)	
29	Entreposage ou stockage de produits non réfrigérés	
TRANSPORTS ROUTIERS DE VOYAGEURS	30	Lignes APTR ou ADATRIF urbaines
	31	Autres transports urbains par lignes régulières (<i>y compris transport par réseau ferré</i>)
	32	Transports interurbains par lignes régulières (<i>à l'exception des services affrétés S.N.C.F.</i>)
	33	Transports spéciaux de ramassage scolaire
	34	Transports spéciaux de ramassage d'ouvriers et de personnels
	35	Transports occasionnels et autres transports de voyageurs
	36	Transports par taxis et location de voitures particulières <u>avec</u> chauffeur
	03	Location de taxis avec licence (<i>l'activité du locataire est à déclarer en 36</i>)
	37	Location d'autocars et d'autobus <u>avec</u> conducteur
	38	Services affrétés S.N.C.F.
	39	Messagerie par autocars <i>(Les recettes d'agences de voyages nettes de débours sont à classer en 08, les transports par ambulances en 90, la location de voitures sans chauffeur en 91, les recettes de publicité en 94)</i>
AUTRES ACTIVITES DE TRANSPORT OU D'AUXILIAIRES	06	Autre activité de transport : <i>précisez laquelle</i>
	07	Gestion d'un parc de conteneurs
	08	Agence de voyages
	09	Autre activité d'auxiliaire de transport : <i>précisez laquelle</i>
AUTRES ACTIVITES	19	Location de véhicules industriels sans chauffeur
	20	Emballage ou conditionnement de marchandises
	81	Travaux de terrassement
	82	Montage, levage
	83	Autre activité industrielle : <i>précisez laquelle</i>
	84	Commerce d'accessoires et d'équipements automobiles
	85	Commerce de détail de carburants et lubrifiants
	86	Vente et réparations pour compte d'autrui de l'automobile
	87	Autre activité de commerce : <i>précisez laquelle</i>
	88	Hôtels, cafés, restaurants
	89	Pompes funèbres
	90	Transport par ambulances ou véhicules sanitaires légers (VSL)
	91	Location de voiture particulière sans chauffeur
	92	Location de wagon
	93	Location d'immeuble à usages industriels ou commerciaux <i>(y compris location de fonds de commerce)</i>
	94	Publicité
95	Prestation temporaire de personnel	
96	Service de nettoyage	
97	Enlèvement des ordures	
99	Autre activité : <i>précisez laquelle</i>	

VIII - PARC ROUTIER AU 31 DECEMBRE 1994

VIII - PARC ROUTIER AU 31-12-1994

Cette question n'intéresse que les entreprises qui disposent de matériel de transport ROULANT (véhicules en propriété, pris en location de longue durée, ou en leasing). Pour les entreprises de location de véhicules, les réponses doivent comprendre les véhicules donnés en location par l'entreprise.

Genre de véhicule	Nombre de véhicules à la disposition de l'entreprise au 31-12-1994	
	Total	Dont pris en location
Camionnettes et camions jusqu'à 3,5 t de PTAC inclus	08	16
Camions de plus de 3,5 t jusqu'à 19 t de PTAC inclus	09	17
Camions de plus de 19 t de PTAC	10	18
Remorques	11	19

Genre de véhicule	Nombre de véhicules à la disposition de l'entreprise au 31-12-1994	
	Total	Dont pris en location
Tracteurs routiers	12	20
Semi-remorques	13	21
Autocars et autobus de 10 places assises et plus, y compris le conducteur	14	22
Taxis, ambulances, voitures particulières et commerciales, deux roues	15	23

IX - ACHATS DE L'EXERCICE

IX - ACHATS DE L'EXERCICE

Achats de carburants (essence, super, gasole, G.P.L., additifs) destinés aux besoins de l'exploitation de l'entreprise. ATTENTION: les achats de carburants destinés à la revente (garage, station-service) doivent être comptabilisés ci-dessous en achats de marchandises pour la revente.	01	F
Achats de marchandises pour la revente, autres achats (achats de matériaux, achats de matières consommables, pneumatiques et fournitures autres que carburants).	02	F

X - CHARGES EXTERNES

X - CHARGES EXTERNES

Loyers et charges locatives (frais de location de matériel de transport, redevances de crédit-bail, loyer des terrains et constructions, du matériel de bureau, etc.)	03	F
Entretien et réparation confiés à des tiers (frais d'entretien et réparation du matériel de transport, entretien des terrains et constructions, du matériel et outillage, etc.)	04	F
Primes d'assurances (du matériel de transport et des marchandises transportées, assurance vol, incendie, etc.)	05	F
Autres charges externes	06	F
TOTAL DES CHARGES externes	07	F

MODALITÉS D'EXÉCUTION DE L'ENQUÊTE

L'enquête est effectuée par voie postale. Les compléments d'enquête en cas de réponse insuffisante, incohérente ou anormale sont effectués, suivant le cas, par voie postale ou téléphonique.

En plus du premier envoi des questionnaires (en avril), la collecte prévoit une relance sous forme de lettre de rappel, puis une mise en demeure de répondre, suivie par un constat de non réponse en cas de refus de répondre non justifié par l'entreprise. Le dossier de l'entreprise est alors soumis au Comité du Contentieux chargé de statuer sur les infractions à la loi du 7 juin 1951 révisée sur l'obligation, la coordination et le secret en matière de statistiques. L'adressage de tous les documents est automatisé.

Après réception du questionnaire, celui-ci est chiffré puis contrôlé manuellement sur les points essentiels. Il est ensuite saisi et mis sur support informatique afin d'être contrôlé informatiquement et traité par un programme de codification automatique de l'activité principale. Le contrôle informatique vérifie la cohérence des réponses de l'entreprise, mais les données les plus importantes du questionnaire de l'année précédente (si l'entreprise a été interrogée et a répondu) sont également utilisées. Les messages issus du contrôle informatique sont traités par les gestionnaires et donnent lieu, si besoin est, à un retour à l'entreprise pour complément d'information.

Les entreprises ayant refusé de répondre à l'enquête sont prises en charge par un programme d'extrapolation des non-réponses complètes. Dans cette opération, l'entreprise non répondante est extrapolée à partir d'une entreprise répondante sélectionnée par des critères de proximité : même activité principale, même classe d'effectif salarié au lancement de l'enquête et même région d'implantation.

Un programme permet ensuite d'obtenir un fichier de résultats pouvant être tabulé en calculant tous les codes utilisés comme critères de ventilation dans les tableaux de résultats.

Le programme de tabulation donne directement les tableaux de résultats à partir du fichier précédemment codifié après multiplication des données quantitatives par le poids de l'entreprise (qui correspond au nombre d'entreprises représentées par cette entreprise de l'échantillon ; égal à 1 pour la partie exhaustive de l'enquête).

Pour l'exploitation des résultats, ne sont retenues que les seules entreprises exerçant toujours une activité. Sont donc notamment exclues les entreprises en cessation (sans activité au cours de l'exercice sur lequel porte l'enquête), les entreprises hors champ et les entreprises en sommeil. Les entreprises récemment créées n'ayant pas encore clos leur premier exercice sont également exclues de l'exploitation des résultats.

COMPTE-RENDU DE RÉALISATION

Tableau n° 1

Répartition des entreprises au lancement de l'enquête de 1994, selon leur code A.P.E., et leur tranche d'effectif salarié du répertoire SIRENE

APE	0 à 5 sal.	6 à 9 sal.	10 à 19 sal.	20 à 49 sal.	50 à 99 sal.	100 à 199 sal.	200 et plus	Total
601 Z	9	2	1	2	—	2	3	19
602 A	59	16	22	57	25	17	42	238
602 B	353	243	286	313	83	63	38	1 379
602 E	881	117	53	55	3	1	3	1 113
602 G	196	166	186	158	25	4	1	736
602 L	1 181	425	329	572	99	54	18	2 678
602 M	617	467	501	1 140	278	131	49	3 183
602 N	280	310	191	127	9	2	—	919
602 P	263	187	150	154	44	18	11	827
611 A	144	13	10	14	13	9	11	214
611 B	—	8	7	2	1	—	—	18
612 Z	1	25	16	11	—	—	3	56
621 Z	11	1	3	8	2	3	8	36
622 Z	176	21	10	12	9	1	6	235
631 A	51	12	22	38	17	6	4	150
631 B	115	40	37	66	19	7	6	290
631 E	135	46	65	71	22	18	20	377
634 A	661	55	59	103	56	30	42	1 006
634 B	273	79	60	41	11	13	3	480
634 C	724	178	138	136	46	37	26	1 285
Total	6 130	2 411	2 146	3 080	762	416	294	15 239

Tableau n° 2

Répartition des réponses des entreprises selon le code A.P.E. du répertoire SIRENE

APE	Réponses exploitées	Non-réponses extrapolées	Cessations	Hors-champ	Autres cas
601 Z	11	5	—	—	3
602 A	197	22	4	5	10
602 B	1 080	192	47	15	45
602 E	918	101	23	21	50
602 G	580	99	27	4	26
602 L	1 898	456	127	49	148
602 M	2 463	454	140	40	86
602 N	682	132	51	5	49
602 P	595	102	59	32	39
611 A	116	29	18	9	42
611 B	12	4	—	—	2
612 Z	48	3	3	1	1
621 Z	14	1	1	3	17
622 Z	98	13	22	38	64
631 A	113	13	4	7	13
631 B	214	25	14	15	22
631 E	263	52	10	29	23
634 A	756	40	96	19	95
634 B	353	62	28	10	27
634 C	879	170	80	43	113
Total	11 290	1 975	754	345	875

Tableau n° 3

Répartition des réponses des entreprises selon leur code A.P.E. calculé

APE	Réponses exploitées	Non-réponses extrapolées
601 Z	9	5
602 A	150	11
602 B	1 037	182
602 E	940	102
602 G	646	116
602 L	2 353	482
602 M	2 453	443
602 N	664	131
602 P	533	95
611 A	118	29
611 B	10	4
612 Z	48	3
621 Z	13	1
622 Z	99	13
631 A	116	13
631 B	216	25
631 E	264	52
634 A	408	35
634 B	391	62
634 C	828	171
Total	11 296	1 975

Tableau n° 2

Répartition des réponses des entreprises selon l'effectif calculé

Effectif salarié	0 à 5 sal.	6 à 9 sal.	10 à 19 sal.	20 à 49 sal.	50 à 99 sal.	100 à 199 sal.	200 et plus	Total
Réponses exploitées	3 849	1 808	1 743	2 475	703	415	303	11 296
Non-réponses extrapolées	909	351	311	370	33	1	—	1 975

DÉFINITIONS ET CONCEPTS

Effectif : il s'agit de l'effectif en fin de période (31 décembre 1994).

Cas particulier : des entreprises de manutention portuaire font appel à du personnel **docker intermittent**, dont l'enquête ne connaît que le nombre d'heures ouvrées. Par convention, on a converti ces heures en équivalent "année-personne" sur la base de 1 200 heures annuelles par docker.

Chiffre d'affaires net : ou recettes nettes, c'est le montant global des ventes de marchandises et de la production vendue de biens et services au cours de l'exercice.

Ce montant ne comprend pas le montant des débours payés par les entreprises pour le compte de leurs clients (droits de douane, fret maritime...).

Mais il comprend les frais de **sous-traitance** versés par les transporteurs qui, pour fournir les prestations de transport que leur demandent leurs clients, ont recours à un confrère.

Depuis 1984, ces frais de sous-traitance ne sont plus déduits des recettes par type d'activité : il existe cependant un poste "sous-traitance"

dans les "autres achats et charges externes" du compte de résultat, mais ce poste est global et ne peut être ventilé, ni entre les activités de transport et les autres activités, ni entre les différentes activités de transport.

Tous les montants de recettes sont donnés **hors taxes**.

Compte global de résultats : le compte global de résultats est calculé par l'addition des comptes de résultat des entreprises du secteur.

Les charges et les produits sont comptabilisés hors taxes. Aussi le compte "impôts, taxes et versements assimilés" ne comprend-il pas les taxes sur les recettes.

Le compte global de résultats laisse apparaître un résultat net placé arbitrairement dans la colonne "charges". Ce solde est égal à la différence entre la somme des bénéfices des entreprises dont le compte de résultat laisse apparaître un bénéfice, et la somme des pertes supportées par les entreprises dont le compte de résultat laisse apparaître une perte.

Un résultat net bénéficiaire correspond ainsi à un solde positif, un résultat net déficitaire à un solde négatif.

Soldes comptables et principaux ratios de gestion.

Valeur ajoutée hors taxes (VAHT) =

chiffre d'affaires net
+ production stockée
+ production immobilisée

- achats de marchandises nets de variations de stocks
- achats de matières premières nets de variations de stocks
- autres achats et charges externes

Valeur ajoutée brute au coût des facteurs (VABCF) =

valeur ajoutée hors taxes
+ subventions d'exploitation

- impôts, taxes et versements assimilés

Excédent brut d'exploitation (EBE) =

valeur ajoutée brute au coût des
facteurs

- salaires et traitements
- charges sociales

Profil brut courant avant impôt sur les bénéfices (PBCAI) =

excédent brut d'exploitation
+ autres produits
+ quotes-parts de résultats sur
opérations faites en commun
+ produits financiers

- autres charges
- quotes-parts de résultats sur
opérations faites en commun
- charges financières

Résultat net =

profit courant avant impôt
sur les bénéfices
+ reprises sur amortissements,
transferts de charges
+ produits exceptionnels

- amortissements
- provisions
- charges exceptionnelles
- participation des salariés
aux fruits de l'expansion
- impôts sur les bénéfices

Investissements. Pour l'évaluation des investissements, il n'a pas été tenu compte des cessions, car elles ne sont pas toujours évaluées à leur prix de réalisation.

Les investissements figurant dans les tableaux sont donc les **investissements corporels bruts, hors apport.**

AVERTISSEMENT

Code d'activité principale exercée (APE).

L'activité principale d'une entreprise, repérée par son code APE, est enregistrée dans le fichier SIRENE de l'I.N.S.E.E. Ce code est déterminé à partir de l'activité déclarée par le chef d'entreprise ; il sert notamment à établir le plan de sondage de l'enquête annuelle d'entreprise.

Une entreprise peut avoir plusieurs activités distinctes. Son code APE (activité principale exercée) est calculé chaque année à partir de la répartition de son chiffre d'affaires en activités élémentaires déclarées à l'enquête. Celui-ci peut varier d'une année à l'autre, soit que l'entreprise ait connu une modification importante de son activité principale, soit qu'une activité secondaire soit devenue temporairement principale.

Dans le premier cas, on enterrine la modification d'activité et le changement de code APE de l'entreprise, dans le second, on conserve (pendant deux ans) l'ancien code APE, afin que les entreprises ne subissent pas trop fréquemment de modification de leur code d'activité, et que des changements de secteurs trop fréquents dans l'enquête ne viennent altérer l'interprétation des résultats.

La nomenclature d'activités qui décrit les différents codes APE a changé au 1er janvier 1993 : à cette date est entrée en vigueur la NAF (Nomenclature d'Activité Française) harmonisée avec la NACE rev.1 (Nomenclature d'Activités de la Communauté Européenne, révision n°1), nomenclature dans laquelle sont présentés les résultats des enquêtes annuelles à partir de 1993.

RÉSULTATS GÉNÉRAUX SUR LES TRANSPORTS

SOMMAIRE

	PAGE
- Les transports en France en 1994	25
- Nombre d'entreprises par secteur, de 1992 à 1994	26
- Chiffre d'affaires total des entreprises par secteur, de 1992 à 1994	27
- Effectif total des entreprises par secteur, de 1992 à 1994	28
- Rémunérations par secteur, de 1992 à 1994	29
- Valeur Ajoutée Brute au Coût des Facteurs des entreprises par secteur, de 1992 à 1994	30
- Excédent Brut d'Exploitation des entreprises par secteur, de 1992 à 1994	31
- Investissements corporels (hors apport) des entreprises par secteur, de 1992 à 1994	32
- Parc routier total des transporteurs routiers de marchandises, de 1992 à 1994	33
- Les évolutions 1994/1993 à champ constant	35

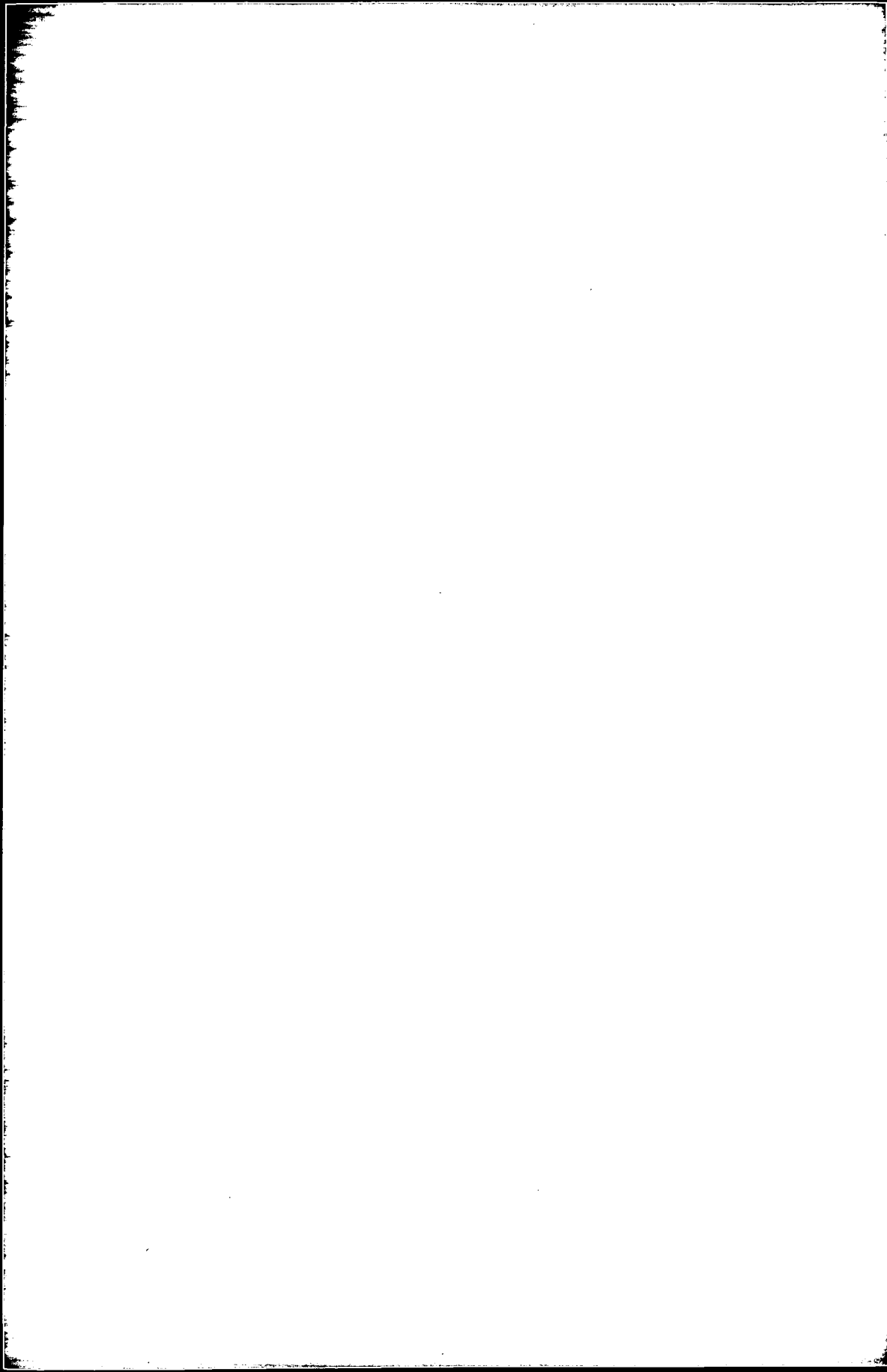

Les Transports en France en 1994

Montants en millions de francs

Nombre d'entreprises	65 264
Effectif total	802 930
Chiffre d'affaires total	450 073
Chiffre d'affaires hors sous traitance	363 102
Investissements totaux	48 027
Investissements transports	26 313
Valeur ajoutée hors taxes (1)	171 041
Valeur ajoutée brute au coût des facteurs (1)	182 014
Excédent brut d'exploitation (1)	28 558
Parc routier (hors taxis) (2) ¹	495 892

(1) Les tableaux des pages suivantes détaillant ces résultats ne concernent que les entreprises de plus de cinq salariés.

(2) Nombre de camions, remorques, tracteurs routiers, semi-remorques, autobus, autocars.

NOMBRE D'ENTREPRISES PAR SECTEUR, DE 1992 A 1994

SECTEURS	1992	1993	1994
Transports routiers de marchandises interurbains (602M)	11 513	11 949	12 134
Transports routiers de marchandises de proximité (602L)	22 180	21 686	20 627
Déménagement (602N)	1 444	1 159	1 178
Location de camions avec conducteur (602P)	2 481	1 647	1 435
Transports routiers de marchandises (Ensemble)	37 618	36 441	35 374
Transports ferroviaires (601Z)	nd	15	14
Transports urbains de voyageurs (602A) (1)	173	162	163
Transports routiers réguliers de voyageurs (602B)	1 618	1 666	1 679
Transports routiers non réguliers de voyageurs (602G)	1 108	1 117	1 190
Transport de voyageurs par taxis (602E)	nd	23 035	23 624
Transports urbains et routiers de voyageurs (Ensemble)	2 899	25 980	26 656
Transports maritimes et côtiers (611A + 611B)	156	164	161
Transports fluviaux (> 5 salariés) (612Z)	57	53	51
Transports aériens (621Z + 622Z)	137	125	123
Manutention portuaire (631A) (2)	113	125	129
Manutention non portuaire (631B) (2)	208	235	241
Entreposage non frigorifique (631E)	nd	529	599
Manutention et entreposage (Ensemble)	321	889	969
Messagerie, fret express (634A)	333	508	462
Affrètement (634B)	549	414	453
Organisation des transports internationaux (634C)	1 089	1 020	1 001
Organisation du transport de fret (Ensemble)	1 971	1 942	1 916
Ensemble (hors ferroviaire, taxis, entreposage)	43 159	42 030	41 027
Ensemble	nd	65 609	65 264

nd = non disponible

(1) Les résultats de la RATP sont introduits à partir de 1993

(2) Amélioration de la couverture du champ en 1993

RÉSULTATS GÉNÉRAUX SUR LES TRANSPORTS

CHIFFRE D'AFFAIRES TOTAL DES ENTREPRISES PAR SECTEUR, DE 1992 A 1994

SECTEURS	1992	1993	1994
Transports routiers de marchandises interurbains (602M)	75 933	80 243	84 879
Transports routiers de marchandises de proximité (602L)	44 002	41 376	39 280
Déménagement (602N)	4 676	4 513	4 639
Location de camions avec conducteur (602P)	11 520	10 285	9 583
Transports routiers de marchandises (Ensemble)	136 131	136 418	138 381
Transports ferroviaires (601Z)	nd	53 215	54 305
Transports urbains de voyageurs (602A) (1)	6 786	24 172	25 790
Transports routiers réguliers de voyageurs (602B)	12 601	13 453	14 335
Transports routiers non réguliers de voyageurs (602G)	5 204	5 097	5 099
Transport de voyageurs par taxis (602E)	nd	5 230	5 698
Transports urbains et routiers de voyageurs (Ensemble)	24 590	47 953	50 922
Transports maritimes et côtiers (611A + 611B)	26 629	26 603	26 989
Transports fluviaux (> 5 salariés) (612Z)	1 307	1 250	1 225
Transports aériens (621Z + 622Z)	66 926	63 681	64 611
Manutention portuaire (631A) (2)	4 235	4 395	4 478
Manutention non portuaire (631B) (2)	2 770	3 099	2 873
Entreposage non frigorifique (631E)	nd	9 513	10 786
Manutention et entreposage (Ensemble)	7 005	17 008	18 137
Messagerie, fret express (634A)	30 832	33 992	42 993
Affrètement (634B)	18 704	11 774	19 655
Organisation des transports internationaux (634C)	40 492	38 184	32 855
Organisation du transport de fret (Ensemble)	90 027	83 950	95 503
Ensemble (hors ferroviaire, taxis, entreposage)	352 615	362 118	379 283
Ensemble	nd	430 076	450 073

nd = non disponible

(1) Les résultats de la RATP sont introduits à partir de 1993

(2) Amélioration de la couverture du champ en 1993

EFFECTIF TOTAL DES ENTREPRISES PAR SECTEUR, DE 1992 A 1994

SECTEURS	1992	1993	1994
Transports routiers de marchandises interurbains (602M)	131 497	136 835	142 493
Transports routiers de marchandises de proximité (602L)	98 990	92 922	89 248
Déménagement (602N)	12 171	11 256	11 183
Location de camions avec conducteur (602P)	23 888	20 095	19 083
Transports routiers de marchandises (Ensemble)	266 546	261 108	262 007
Transports ferroviaires (601Z)	nd	192 805	186 793
Transports urbains de voyageurs (602A) (1)	34 803	73 533	74 481
Transports routiers réguliers de voyageurs (602B)	41 317	42 858	43 814
Transports routiers non réguliers de voyageurs (602G)	13 349	13 347	13 662
Transport de voyageurs par taxis (602E)	nd	29 637	31 012
Transports urbains et routiers de voyageurs (Ensemble)	89 469	159 375	162 969
Transports maritimes et côtiers (611A + 611B)	14 403	11 822	10 749
Transports fluviaux (> 5 salariés) (612Z)	1 604	1 424	1 335
Transports aériens (621Z + 622Z)	57 811	61 448	58 645
Manutention portuaire (631A) (2)	6 724	6 178	6 071
Manutention non portuaire (631B) (2)	8 250	9 128	8 592
Entreposage non frigorifique (631E)	nd	12 790	13 880
Manutention et entreposage (Ensemble)	14 974	28 096	28 543
Messagerie, fret express (634A)	42 887	47 675	57 576
Affrètement (634B)	9 789	7 113	9 837
Organisation des transports internationaux (634C)	34 057	28 362	24 476
Organisation du transport de fret (Ensemble)	86 733	83 150	91 889
Ensemble (hors ferroviaire, taxis, entreposage)	531 540	563 996	571 245
Ensemble	nd	799 228	802 930

nd = non disponible

(1) Les résultats de la RATP sont introduits à partir de 1993

(2) Amélioration de la couverture du champ en 1993

RÉSULTATS GÉNÉRAUX SUR LES TRANSPORTS

0

RÉMUNÉRATIONS PAR SECTEUR, DE 1992 A 1994

SECTEURS	1992	1993	1994
Transports routiers de marchandises interurbains (602M)	13 461	14 246	14 997
Transports routiers de marchandises de proximité (602L)	8 474	7 939	7 570
Déménagement (602N)	1 239	1 179	1 183
Location de camions avec conducteur (602P)	2 418	2 148	2 011
Transports routiers de marchandises (Ensemble)	25 593	25 511	25 761
Transports ferroviaires (601Z)	nd	31 290	31 130
Transports urbains de voyageurs (602A) (1)	4 680	11 391	11 671
Transports routiers réguliers de voyageurs (602B)	3 870	3 855	4 114
Transports routiers non réguliers de voyageurs (602G)	1 290	1 270	1 255
Transport de voyageurs par taxis (602E)	nd	483	512
Transports urbains et routiers de voyageurs (Ensemble)	9 840	16 999	17 552
Transports maritimes et côtiers (611A + 611B)	2 745	2 343	2 263
Transports fluviaux (> 5 salariés) (612Z)	220	216	200
Transports aériens (621Z + 622Z)	12 359	14 537	13 911
Manutention portuaire (631A) (2)	659	839	938
Manutention non portuaire (631B) (2)	896	973	913,5
Entreposage non frigorifique (631E)	nd	1 518	1 743
Manutention et entreposage (Ensemble)	1 555	3 329	3 594
Messagerie, fret express (634A)	5 222	5 926	7 057
Affrètement (634B)	1 353	989	1 399
Organisation des transports internationaux (634C)	5 204	4 527	3 878
Organisation du transport de fret (Ensemble)	11 780	11 442	12 334
Ensemble (hors ferroviaire, taxis, entreposage)	64 093	72 376	73 360
Ensemble	nd	105 667	106 745

nd = non disponible

(1) Les résultats de la RATP sont introduits à partir de 1993

(2) Amélioration de la couverture du champ en 1993

**VALEUR AJOUTÉE BRUTE AU COÛT DES FACTEURS DES ENTREPRISES PAR SECTEUR,
DE 1992 A 1994**

SECTEURS	1992	1993	1994
Transports routiers de marchandises interurbains (602M)	24 068	25 072	26 058
Transports routiers de marchandises de proximité (602L)	12 674	11 744	11 204
Déménagement (602N)	1 920	1 801	1 842
Location de camions avec conducteur (602P)	5 005	4 529	4 063
Transports routiers de marchandises (Ensemble)	43 668	43 146	43 166
Transports ferroviaires (601Z)	nd	50 123	51 077
Transports urbains de voyageurs (602A) (1)	6 905	20 201	21 411
Transports routiers réguliers de voyageurs (602B)	6 628	6 930	7 294
Transports routiers non réguliers de voyageurs (602G)	2 138	2 122	2 028
Transport de voyageurs par taxis (602E)	nd	594	627
Transports urbains et routiers de voyageurs (Ensemble)	15 671	29 847	31 359
Transports maritimes et côtiers (611A + 611B)	4 194	3 966	4 024
Transports fluviaux (> 5 salariés) (612Z)	376	442	410
Transports aériens (621Z + 622Z)	21 775	20 199	22 795
Manutention portuaire (631A) (2)	1 883	1 958	1 962
Manutention non portuaire (631B) (2)	1 520	1 690	1 589
Entreposage non frigorifique (631E)	nd	3 482	4 124
Manutention et entreposage (Ensemble)	3 403	7 131	7 675
Messagerie, fret express (634A)	5 302	9 774	11 921
Affrètement (634B)	2 951	1 846	2 703
Organisation des transports internationaux (634C)	12 034	7 610	6 885
Organisation du transport de fret (Ensemble)	20 287	19 231	21 509
Ensemble (hors ferroviaire, taxis, entreposage)	109 374	119 885	126 187
Ensemble	nd	174 084	182 014

nd = non disponible

(1) Les résultats de la RATP sont introduits à partir de 1993

(2) Amélioration de la couverture du champ en 1993

RÉSULTATS GÉNÉRAUX SUR LES TRANSPORTS

0

EXCÉDENT BRUT D'EXPLOITATION DES ENTREPRISES PAR SECTEUR, DE 1992 A 1994

SECTEURS	1992	1993	1994
Transports routiers de marchandises interurbains (602M)	5 103	4 885	5 033
Transports routiers de marchandises de proximité (602L)	2 404	1 944	1 946
Déménagement (602N)	249	193	236
Location de camions avec conducteur (602P)	1 606	1 393	1 104
Transports routiers de marchandises (Ensemble)	9 362	8 415	8 319
Transports ferroviaires (601Z)	nd	5 840	7 016
Transports urbains de voyageurs (602A) (1)	16	1 900	2 673
Transports routiers réguliers de voyageurs (602B)	1 389	1 346	1 362
Transports routiers non réguliers de voyageurs (602G)	373	360	299
Transport de voyageurs par taxis (602E)	nd	113	142
Transports urbains et routiers de voyageurs (Ensemble)	1 778	3 719	4 476
Transports maritimes et côtiers (611A + 611B)	225	258	618
Transports fluviaux (> 5 salariés) (612Z)	29	94	94
Transports aériens (621Z + 622Z)	799	-481	2 986
Manutention portuaire (631A) (2)	102	227	187
Manutention non portuaire (631B) (2)	124	166	142
Entreposage non frigorifique (631E)	nd	1 186	1 509
Manutention et entreposage (Ensemble)	226	1 580	1 838
Messagerie, fret express (634A)	446	998	1 462
Affrètement (634B)	971	386	625
Organisation des transports internationaux (634C)	1 896	916	1 125
Organisation du transport de fret (Ensemble)	3 313	2 299	3 212
Ensemble (hors ferroviaire, taxis, entreposage)	15 732	14 585	19 891
Ensemble	nd	21 724	28 558

nd = non disponible

(1) Les résultats de la RATP sont introduits à partir de 1993

(2) Amélioration de la couverture du champ en 1993

**INVESTISSEMENTS CORPORELS (HORS APPORT) DES ENTREPRISES PAR SECTEUR,
DE 1992 A 1994**

SECTEURS	1992	1993	1994
Transports routiers de marchandises interurbains (602M)	4 518	4 196	4 818
Transports routiers de marchandises de proximité (602L)	2 833	2 318	2 067
Déménagement (602N)	169	136	150
Location de camions avec conducteur (602P)	1 529	1 192	1 083
Transports routiers de marchandises (Ensemble)	9 049	7 843	8 118
Transports ferroviaires (601Z)	nd	25 356	19 073
Transports urbains de voyageurs (602A) (1)	5 924	6 750	6 801
Transports routiers réguliers de voyageurs (602B)	1 510	1 548	1 722
Transports routiers non réguliers de voyageurs (602G)	737	618	532
Transport de voyageurs par taxis (602E)	nd	964	1 143
Transports urbains et routiers de voyageurs (Ensemble)	8 171	9 880	10 197
Transports maritimes et côtiers (611A + 611B)	4 784	3 243	2 109
Transports fluviaux (> 5 salariés) (612Z)	160	111	122
Transports aériens (621Z + 622Z)	6 606	7 899	5 592
Manutention portuaire (631A) (2)	107	119	103
Manutention non portuaire (631B) (2)	122	122	129
Entreposage non frigorifique (631E)	nd	939	937
Manutention et entreposage (Ensemble)	229	1 180	1 169
Messagerie, fret express (634A)	1 007	782	986
Affrètement (634B)	315	252	278
Organisation des transports internationaux (634C)	1 178	616	382
Organisation du transport de fret (Ensemble)	2 500	1 649	1 646
Ensemble (hors ferroviaire, taxis, entreposage)	31 499	29 902	26 874
Ensemble	nd	57 161	48 027

nd = non disponible

(1) Les résultats de la RATP sont introduits à partir de 1993

(2) Amélioration de la couverture du champ en 1993

RÉSULTATS GÉNÉRAUX SUR LES TRANSPORTS

0

PARC ROUTIER TOTAL DES TRANSPORTEURS ROUTIERS DE MARCHANDISES, DE 1992 A 1994
NOMBRE DE CAMIONS, REMORQUES, TRACTEURS ROUTIERS ET SEMI-REMORQUES

SECTEURS	1992	1993	1994
Transports routiers de marchandises interurbains (602M)	205 744	219 820	227 825
Transports routiers de marchandises de proximité (602L)	128 572	117 314	114 510
Déménagement (602N)	8 631	7 811	7 777
Location de camions avec conducteur (602P)	55 510	40 692	39 809
Transports routiers de marchandises (Ensemble)	398 457	385 637	389 921
Messagerie, fret express (634A)	16 473	26 538	31 547
Affrètement (634B)	6 709	6 696	6 452
Organisation des transports internationaux (634C)	13 009	6 433	4 855
Organisation du transport de fret (Ensemble)	36 191	39 667	42 854
Ensemble	434 648	425 304	432 775

PARC ROUTIER TOTAL DES TRANSPORTEURS ROUTIERS DE VOYAGEURS, DE 1992 A 1994
NOMBRE D'AUTOCARS ET AUTOBUS

SECTEURS	1992	1993	1994
Transports urbains de voyageurs (602A) (1)	13 208	17 223	17 224
Transports routiers réguliers de voyageurs (602B)	33 018	34 209	34 737
Transports routiers non réguliers de voyageurs (602G)	11 535	11 655	11 156
Transports urbains et routiers de voyageurs (Ensemble)	57 761	63 087	63 117

(1) Les résultats de la RATP sont introduits à partir de 1993



Evolutions 1994 / 1993 à champ constant

Pour mesurer des évolutions d'une année sur l'autre, on peut utiliser deux méthodes dont les interprétations conduisent à des analyses différentes.

La première méthode consiste à comparer pour un secteur d'activité les résultats complets de l'année courante une fois les non-réponses redressées, à ceux du même secteur pour l'année précédente.

La deuxième méthode consiste à comparer les résultats annuels d'un noyau constant d'entreprises : celles qui ont été présentes aux cours de chacune des deux années, ont répondu à l'enquête et n'ont pas enregistré de modification de structure au cours de la seconde année par rapport à la première. La comparaison porte alors sur un nombre d'entreprises moindre qu'avec la première méthode ; sont exclues notamment :

- celles qui se sont créées au cours de l'année n+1,
- celles qui existaient en n mais plus en n+1,
- celles qui ont connu une modification de structure au cours de n+1,
- celles qui ont omis de répondre en n ou en n+1.

Les résultats de ce noyau constant d'entreprises sont pondérés selon la structure du secteur en 1993.

La première méthode conduit à des analyses de type macro-économique et permet d'évaluer le dynamisme général d'un secteur considéré dans son ensemble. Les évolutions ainsi calculées sont "apparentes" dans le sens où l'on ne peut y distinguer l'effet proprement démographique des créations et suppressions d'entreprises de l'effet statistique dû à une meilleure couverture du champ (entrées et sorties du champ).

Avec la seconde méthode, on mesure l'évolution d'un noyau constant d'entreprises, c'est à dire les performances propres, purement économiques de ces entreprises, expurgées des modifications structurelles (créations, cessations, restructurations). La logique de l'évolution ainsi mesurée est de fournir un indicateur "toutes choses égales par ailleurs", et d'isoler la contribution propre des performances individuelles dans l'évolution d'ensemble.

Précisions sur la constitution du noyau constant d'entreprises :

- Le calcul à noyau constant ne porte que sur les entreprises qui ont rempli un questionnaire "général", le questionnaire "simplifié" ne permettant pas le calcul de la valeur ajoutée et de l'excédent brut d'exploitation. Il en résulte que les résultats des entreprises de 0 à 5 salariés des transports routiers ne sont pas pris en compte dans le champ constant. Il faut noter aussi que les entreprises de 6 à 19 salariés des transports routiers de marchandises font l'objet d'un sondage dont l'échantillon est habituellement renouvelé par moitié d'une année sur l'autre, ce qui rend les résultats à champ constant plus fragiles pour ces petites entreprises que pour les autres, car ils ne concernent au plus que la moitié de l'échantillon. Pour plus de précisions, se reporter à la "présentation générale de l'enquête" au début de l'ouvrage.

- Par convention, on a conservé à une entreprise ses caractéristiques de 1993 dans le cas où elle a changé d'activité (son code A.P.E.) ou de classe d'effectif salarié entre 1993 et 1994.

- Le nombre d'entreprises correspondant à la définition du noyau constant 1993-1994 est de 13 506. Le tableau ci-dessous donne la répartition de ces entreprises selon leur secteur d'activité et leur classe d'effectif salarié en 1993.

REPARTITION DU CHAMP CONSTANT 1994/1993 PAR SECTEUR ET PAR CLASSE D'EFFECTIF

(le secteur et la classe d'effectif sont calculés à partir des données de 1993)

SECTEURS	0 à 9 salariés	10 à 49 salariés	50 à 199 salariés	200 sal. et +	Ensemble
Transport ferroviaire (601Z)	2	8	2	3	15
Transport routier de marchandises (602L+602M+602N+602P)	3 040	4 459	602	75	8 176
Transport urbain et routier de voyageurs (602A+602B+602E+602G)	737	1 108	216	81	2 142
Transport maritime (611A+611B)	106	27	20	11	164
Transport fluvial (612Z)	28	22	0	3	53
Transport aérien (621Z+622Z)	78	26	8	13	125
Manutention-entrepasage (631A+631b+631E)	516	269	75	29	889
Organisation de transport de fret (632C+634A+634B+634C)	1 190	497	187	68	1 942
Ensemble	5 697	6 416	1 110	283	13 506

RÉSULTATS GÉNÉRAUX SUR LES TRANSPORTS

Les graphiques suivants illustrent les évolutions obtenues avec les deux méthodes de comparaison. Les calculs ont été réalisés pour cinq variables :

- l'effectif salarié total (à temps complet et à temps partiel),
- le chiffre d'affaires total (y compris la sous-traitance),
- les rémunérations,
- la valeur ajoutée brute au coût des facteurs,
- l'investissement total.

On rappelle que les divergences observées par rapport à une comparaison directe des résultats annuels d'ensemble ont trois origines possibles :

- différences de champ : des entreprises peuvent être créées, disparaître, arriver dans le champ ou en sortir, se restructurer ; elles sont alors exclues du champ constant ; celles qui changent d'APE ou de classe d'effectif salarié sont conservées dans leur secteur et classe de taille d'origine dans le champ constant ;
- prise en compte partielle des petites entreprises sondées dans les résultats à champ constant ;
- redressement des non-réponses dans les résultats du champ complet alors qu'elles ne sont pas prises en compte dans le champ constant.

Évolutions comparées 1994/1993 des effectifs sur champ complet et champ constant

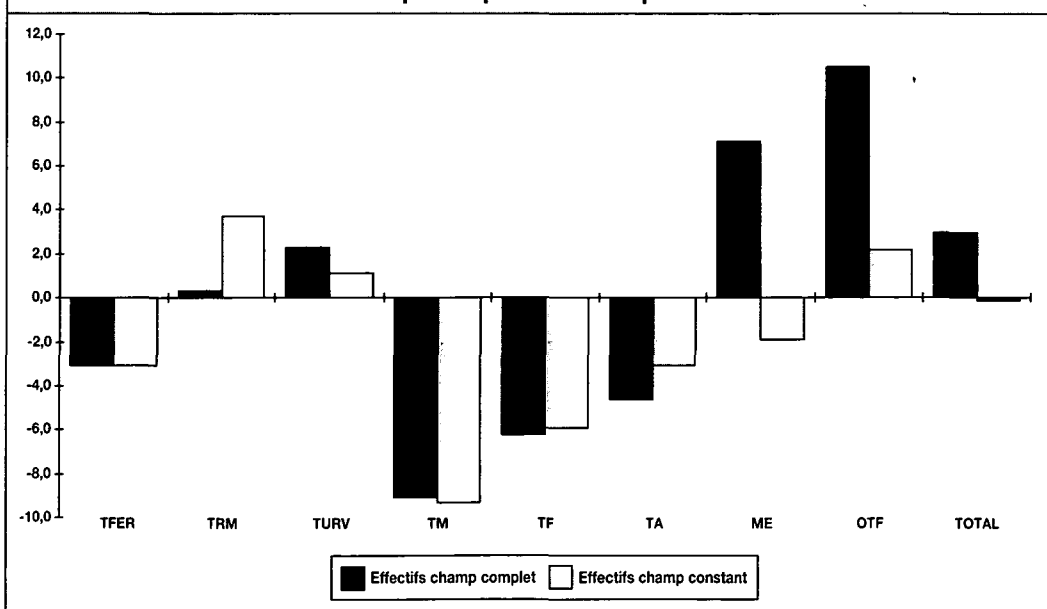

Évolutions comparées 1994/1993 du chiffre d'affaires hors TVA sur champ complet et champ constant

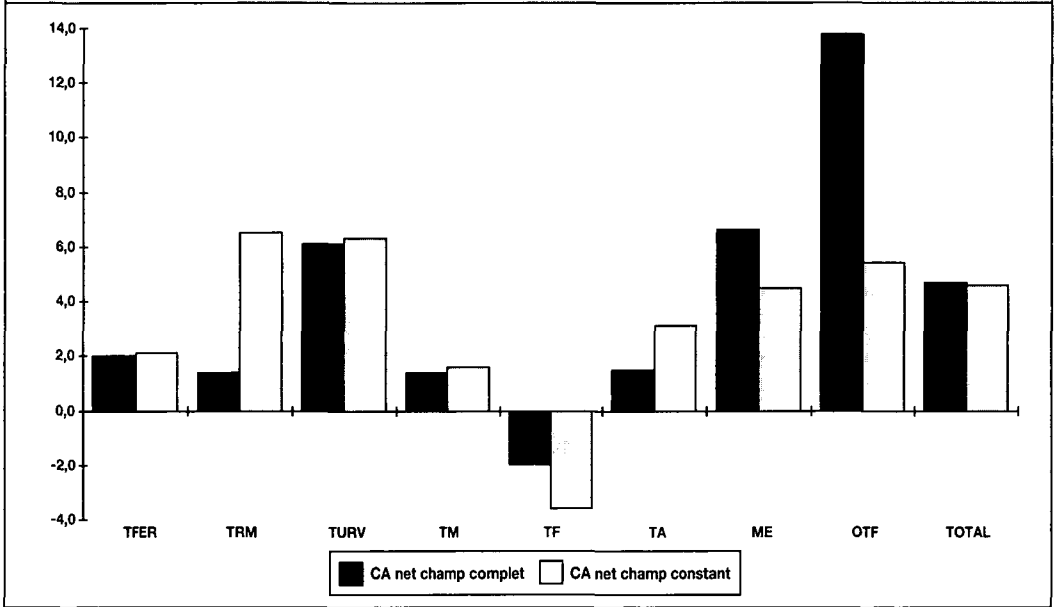

Évolutions comparées 1994/1993 des rémunérations sur champ complet et champ constant

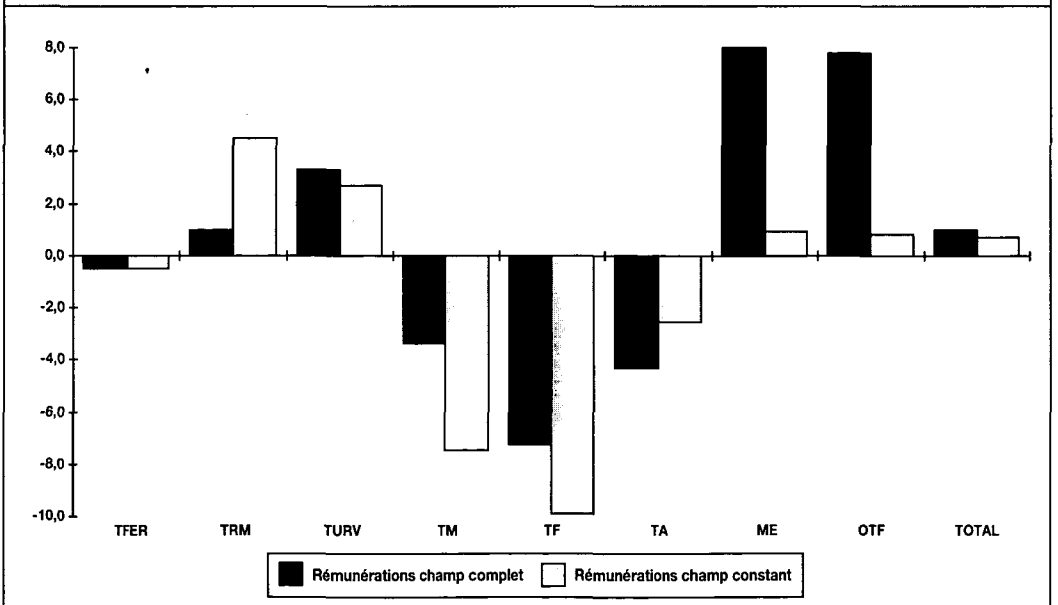

Évolutions comparées 1994/1993 de la VABCF sur champ complet et champ constant

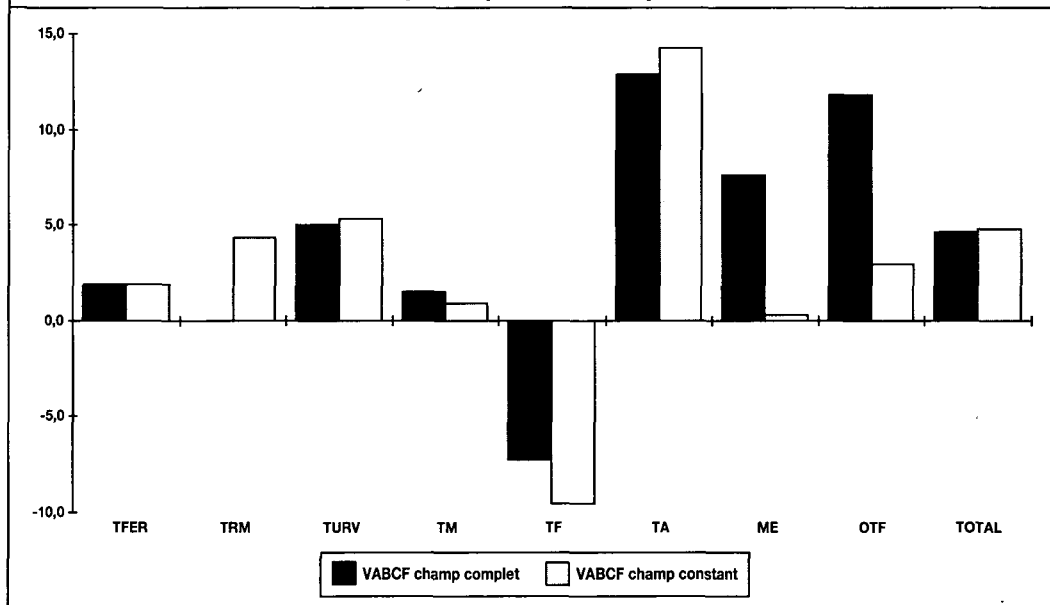

Évolutions comparées 1994/1993 de l'investissement sur champ complet et champ constant

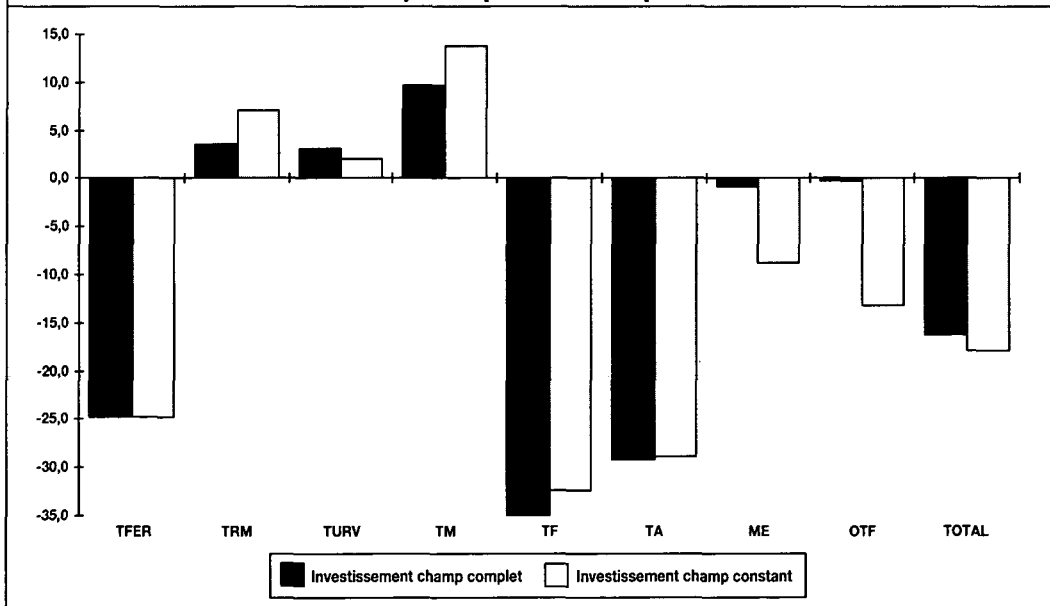

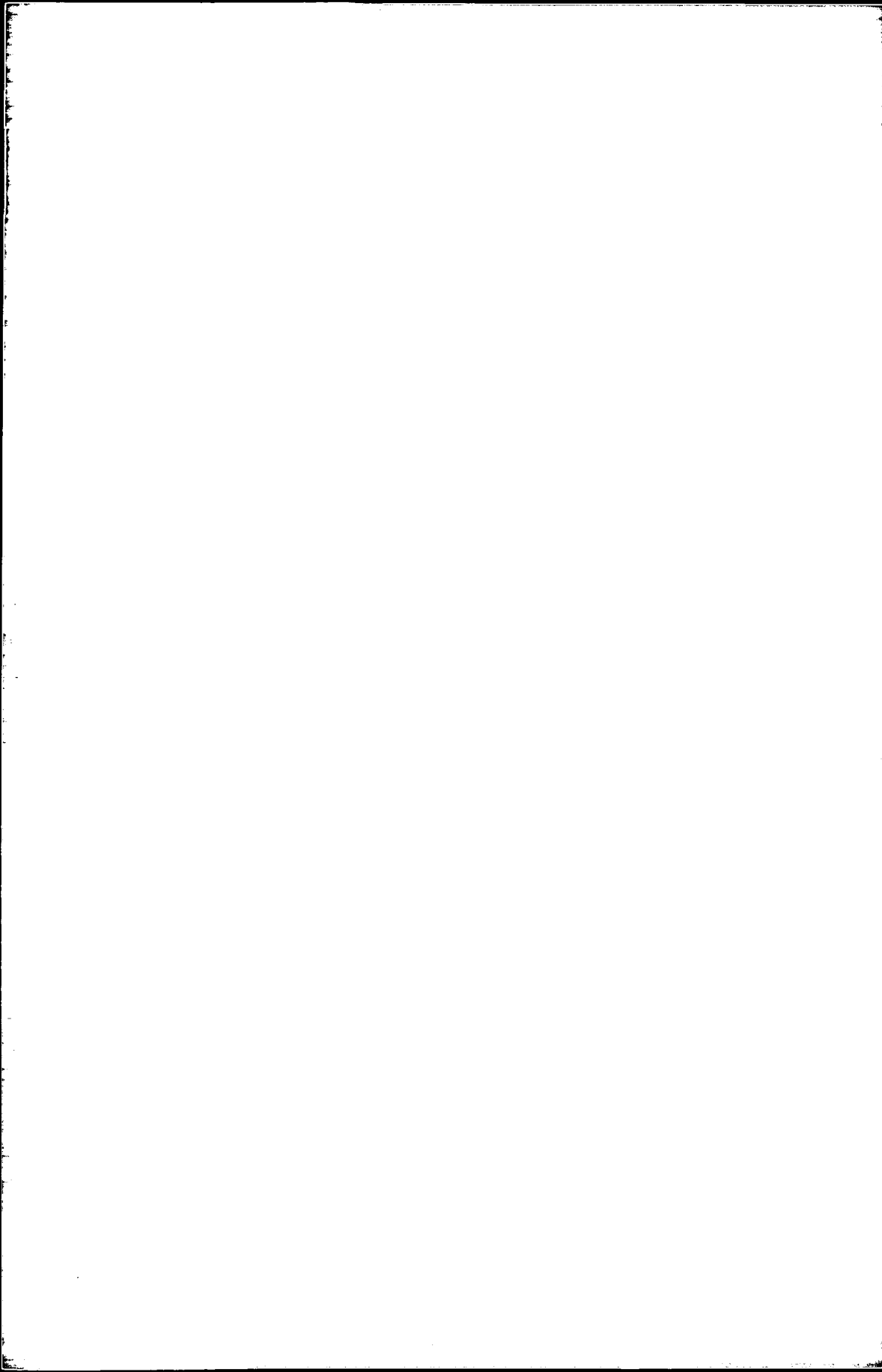

TRANSPORTS ROUTIERS DE MARCHANDISES

TRM

SOMMAIRE

	PAGE
Tableau 1 Données d'ensemble	43
Tableaux de la série 10 Structure du secteur	44
Tableau 20..... Données succinctes sur les entreprises de 0 à 5 salariés	49
Tableaux de la série 30* Chiffre d'affaires	50
Tableaux de la série 40* Compte global des résultats	55
Tableaux de la série 50* Soldes comptables et ratios de gestion	60
Tableaux de la série 60* Investissements	70
Tableaux de la série 70* Effectifs et rémunérations	75
Tableau 80 Parc routier	80

* Ces tableaux ne concernent que les entreprises de plus de 5 salariés.

Le secteur de Transport
"TRANSPORTS ROUTIERS DE MARCHANDISES"

cf Tableaux 10, 20, 30, 40, 50 A, 50 B, 50 C, 60, 70, 80

comprend

Les "TRANSPORTS ROUTIERS DE MARCHANDISES INTERURBAINS"

cf Tableaux 11, 31, 41, 51 A, 51 B, 51 C, 61, 71, 80

Les "TRANSPORTS ROUTIERS DE MARCHANDISES DE PROXIMITÉ"

cf Tableaux 12, 32, 42, 52 A, 52 B, 52 C, 62, 72, 80

Le "DÉMÉNAGEMENT"

cf Tableaux 13, 33, 43, 53 A, 53 B, 53 C, 63, 73, 80 (suite)

La "LOCATION DE CAMIONS AVEC CONDUCTEUR"

cf Tableaux 14, 34, 44, 54 A, 54 B, 54 C, 64, 74, 80 (suite)

Tableau 1
Données d'ensemble

		Ensemble	T.R.M. interurbains	T.R.M. de proximité	Déménagement	Location
Nombre estimé d'entreprises de 0 à 5 salariés	1994	27 003	7 786	17 734	571	912
	1993	28 265	7 766	18 830	554	1 115
Nombre d'entreprises de plus de 5 salariés	1994	8 371	4 348	2 893	607	523
	1993	8 176	4 183	2 856	605	532
Nombre total d'entreprises du secteur	1994	35 374	12 134	20 627	1 178	1 435
	1993	36 441	11 949	21 686	1 159	1 647
Effectif total, salarié et non salarié du secteur	1994	262 007	142 493	89 248	11 183	19 083
	1993	261 108	136 835	92 922	11 256	20 095
Rémunérations annuelles	en M.F. { 1994	25 761,2	14 997,4	7 569,7	1 183,1	2 011,0
	1993	25 511,4	14 245,9	7 938,8	1 179,2	2 147,5
Recettes nettes des activités de transport et d'auxiliaires	en M.F. { 1994	130 817,5	80 961,9	36 481,6	4 512,4	8 861,6
	1993	128 299,2	76 667,6	37 727,0	4 364,6	9 540,0
Chiffre d'affaires net, toutes activités	en M.F. { 1994	138 381,4	84 878,8	39 280,1	4 639,2	9 583,4
	1993	136 417,8	80 243,1	41 376,1	4 513,3	10 285,3
Chiffre d'affaires net hors sous-traitance, toutes activités	en M.F. { 1994	120 620,0	72 962,5	34 811,1	4 002,8	8 843,6
	1993	118 423,4	68 408,0	36 605,4	3 842,5	9 567,6
Investissements des entreprises	en M.F. { 1994	8 118,1	4 818,3	2 066,5	150,1	1 083,3
	1993	7 842,7	4 196,4	2 317,7	136,1	1 192,4

Note : les recettes sont comptabilisées hors TVA, nettes des sommes versées pour le compte de clients mais y compris les recettes provenant d'opérations sous traitées à des tiers.

Tableau 10

Données principales sur les entreprises du secteur selon la taille des entreprises

Effectif salarié de l'entreprise	Entreprises		Effectif total salarié et non salarié		Répartition de l'effectif total	
	en nombre	en %	en nombre	en %	non salarié	salarié
de 0 à 5	27 003	76,3	54 507	20,8	24 142	30 365
de 6 à 9	3 246	9,2	24 660	9,4	1 300	23 360
de 10 à 19	2 471	7,0	34 511	13,2	641	33 870
de 20 à 49	1 948	5,5	62 045	23,7	271	61 774
de 50 à 99	420	1,2	29 285	11,2	29	29 256
de 100 à 199	207	0,6	27 985	10,7	111	27 874
200 et plus	79	0,2	29 014	11,1	408	28 606
TOTAL	35 374	100,0	262 007	100,0	26 902	235 105
Total 1993	36 441		261 108		28 897	232 211

Effectif salarié de l'entreprise	Chiffre d'affaires net (hors taxes)			Répartition du C.A. net (hors taxes, en MF.)		C.A. net hors sous-traitance	
	en Millions de F.	en %	en milliers de F. par personne occupée	recettes des activités de transport et d'auxiliaires	recettes des autres activités	en Millions de F.	en milliers de F. par personne occupée
de 0 à 5	21 410,8	15,5	392,8	20 759,2	651,7	—	—
de 6 à 9	12 850,5	9,3	521,1	12 130,1	720,3	11 612,3	470,9
de 10 à 19	17 680,0	12,8	512,3	16 739,0	941,0	15 902,7	460,8
de 20 à 49	35 710,0	25,8	575,5	33 707,9	2 002,1	30 006,5	483,6
de 50 à 99	17 402,8	12,6	594,3	16 408,0	994,8	14 481,8	494,5
de 100 à 199	17 254,6	12,5	616,6	16 087,4	1 167,2	13 818,0	493,8
200 et plus	16 072,7	11,6	554,0	14 985,8	1 086,9	13 387,8	461,4
TOTAL	138 381,4	100,0	528,2	130 817,5	7 564,0	(a) 99 209,2	(a) 478,1
Total 1993	136 417,8		522,5	128 299,2	8 118,6	(a) 97 417,5	(a) 474,6

Effectif salarié de l'entreprise	Investissements totaux			Répartition des investissements en Millions de Francs	
	en Millions de Francs	en %	milliers de F. par personne occupée	Matériel de transport	Autres investissements
de 0 à 5	1 472,1	18,1	27,0	1 323,8	148,4
de 6 à 9	630,8	7,8	25,6	544,9	85,9
de 10 à 19	923,3	11,4	26,8	776,0	147,2
de 20 à 49	1 866,8	23,0	30,1	1 536,1	330,7
de 50 à 99	970,4	12,0	33,1	739,0	231,4
de 100 à 199	1 016,3	12,5	36,3	759,2	257,0
200 et plus	1 238,5	15,3	42,7	1 031,3	207,2
TOTAL	8 118,1	100,0	31,0	6 710,3	1 407,8
Total 1993	7 842,7		30,0	6 370,6	1 472,1

(a) : Total partiel ; ne concerne que les entreprises de plus de 5 salariés.

Tableau 11

Données principales sur les entreprises du secteur selon la taille des entreprises

Effectif salarié de l'entreprise	Entreprises		Effectif total salarié et non salarié		Répartition de l'effectif total	
	en nombre	en %	en nombre	en %	non salarié	salarié
de 0 à 5	7 786	64,2	17 267	12,1	6 243	11 024
de 6 à 9	1 449	11,9	10 916	7,7	544	10 372
de 10 à 19	1 266	10,4	17 715	12,4	346	17 369
de 20 à 49	1 148	9,5	37 139	26,1	169	36 970
de 50 à 99	291	2,4	20 257	14,2	19	20 238
de 100 à 199	140	1,2	19 265	13,5	1	19 264
200 et plus	54	0,4	19 934	14,0	407	19 527
TOTAL	12 134	100,0	142 493	100,0	7 729	134 764
Total 1993	11 949		136 835		8 583	128 252

Effectif salarié de l'entreprise	Chiffre d'affaires net (hors taxes)			Répartition du C.A. net (hors taxes, en MF.)		C.A. net hors sous-traitance	
	en Millions de F.	en %	en milliers de F. par personne occupée	recettes des activités de transport et d'auxiliaires	recettes des autres activités	en Millions de F.	en milliers de F. par personne occupée
de 0 à 5	8 682,9	10,2	502,9	8 594,8	88,0	—	—
de 6 à 9	6 578,1	7,8	602,6	6 248,8	329,3	5 931,5	543,4
de 10 à 19	9 997,5	11,8	564,4	9 669,3	328,2	9 162,2	517,2
de 20 à 49	23 069,4	27,2	621,2	22 017,8	1 051,6	19 298,4	519,6
de 50 à 99	12 913,3	15,2	637,5	12 232,2	681,2	10 539,1	520,3
de 100 à 199	12 396,5	14,6	643,5	11 713,1	683,4	10 128,3	525,7
200 et plus	11 241,0	13,2	563,9	10 485,9	755,1	9 220,1	462,5
TOTAL	84 878,8	100,0	595,7	80 961,9	3 916,9	(a) 64 279,6	(a) 513,3
Total 1993	80 243,1		586,4	76 667,6	3 575,5	(a) 60 243,3	(a) 505,2

Effectif salarié de l'entreprise	Investissements totaux			Répartition des investissements en Millions de Francs	
	en Millions de Francs	en %	milliers de F. par personne occupée	Matériel de transport	Autres investissements
de 0 à 5	622,0	12,9	36,0	558,8	63,2
de 6 à 9	358,2	7,4	32,8	325,9	32,3
de 10 à 19	524,4	10,9	29,6	447,4	76,9
de 20 à 49	1 235,3	25,6	33,3	1 046,9	188,5
de 50 à 99	699,3	14,5	34,5	571,3	128,1
de 100 à 199	727,5	15,1	37,8	553,1	174,4
200 et plus	651,5	13,5	32,7	487,5	164,1
TOTAL	4 818,3	100,0	33,8	3 990,8	827,5
Total 1993	4 196,4		30,7	3 398,5	798,0

(a) : Total partiel ; ne concerne que les entreprises de plus de 5 salariés.

Tableau 12

Données principales sur les entreprises du secteur selon la taille des entreprises

Effectif salarié de l'entreprise	Entreprises		Effectif total salarié et non salarié		Répartition de l'effectif total	
	en nombre	en %	en nombre	en %	non-salarié	salarié
de 0 à 5	17 734	86,0	33 380	37,4	16 507	16 873
de 6 à 9	1 341	6,5	10 293	11,5	602	9 691
de 10 à 19	868	4,2	12 036	13,5	215	11 821
de 20 à 49	537	2,6	16 402	18,4	75	16 327
de 50 à 99	86	0,4	6 124	6,9	7	6 117
de 100 à 199	47	0,2	6 130	6,9	1	6 129
200 et plus	14	0,1	4 883	5,5	—	4 883
TOTAL	20 627	100,0	89 248	100,0	17 407	71 841
Total 1993	21 686		92 922		18 462	74 460

Effectif salarié de l'entreprise	Chiffre d'affaires net (hors taxes)			Répartition du C.A. net (hors taxes, en MF.)		C.A. net hors sous-traitance	
	en Millions de F.	en %	en milliers de F. par personne occupée	recettes des activités de transport et d'auxiliaires	recettes des autres activités	en Millions de F.	en milliers de F. par personne occupée
de 0 à 5	11 477,8	29,2	343,9	10 936,1	541,7	—	—
de 6 à 9	4 661,8	11,9	452,9	4 347,4	314,5	4 313,2	419,0
de 10 à 19	5 674,3	14,4	471,4	5 169,6	504,8	4 925,0	409,2
de 20 à 49	8 414,2	21,4	513,0	7 768,5	645,8	7 073,7	431,3
de 50 à 99	2 922,0	7,4	477,1	2 669,5	252,4	2 516,8	411,0
de 100 à 199	3 676,0	9,4	599,7	3 293,1	382,8	2 628,5	428,8
200 et plus	2 454,0	6,2	502,6	2 297,5	156,6	1 876,2	384,2
TOTAL	39 280,1	100,0	440,1	36 481,6	2 798,5	(a) 23 333,3	(a) 417,7
Total 1993	41 376,1		445,3	37 727,0	3 649,2	(a) 25 055,8	(a) 426,5

Effectif salarié de l'entreprise	Investissements totaux			Répartition des investissements en Millions de Francs	
	en Millions de Francs	en %	milliers de F. par personne occupée	Matériel de transport	Autres investissements
de 0 à 5	760,0	36,8	22,8	700,9	59,0
de 6 à 9	216,7	10,5	21,1	180,0	36,7
de 10 à 19	299,5	14,5	24,9	244,1	55,4
de 20 à 49	378,3	18,3	23,1	287,3	91,0
de 50 à 99	137,7	6,7	22,5	109,0	28,8
de 100 à 199	192,1	9,3	31,3	133,5	58,6
200 et plus	82,1	4,0	16,8	52,5	29,6
TOTAL	2 066,5	100,0	23,2	1 707,3	359,2
Total 1993	2 317,7		24,9	1 869,9	447,8

(a) : Total partiel ; ne concerne que les entreprises de plus de 5 salariés.

Tableau 13

Données principales sur les entreprises du secteur selon la taille des entreprises

Effectif salarié de l'entreprise	Entreprises		Effectif total salarié et non salarié		Répartition de l'effectif total	
	en nombre	en %	en nombre	en %	non salarié	salarié
de 0 à 5	571	48,5	2 030	18,2	521	1 509
de 6 à 9	290	24,6	2 170	19,4	96	2 074
de 10 à 19	194	16,5	2 689	24,0	40	2 649
20 et plus	123	10,4	4 294	38,4	119	4 175
TOTAL	1 178	100,0	11 183	100,0	776	10 407
Total 1993	1 159		11 256		770	10 486

Effectif salarié de l'entreprise	Chiffre d'affaires net (hors taxes)			Répartition du C.A. net (hors taxes, en MF.)		C.A. net hors sous-traitance	
	en Millions de F.	en %	en milliers de F. par personne occupée	recettes des activités de transport et d'auxiliaires	recettes des autres activités	en Millions de F.	en milliers de F. par personne occupée
de 0 à 5	606,4	13,1	298,7	589,3	17,2	—	—
de 6 à 9	949,4	20,5	437,5	921,1	28,3	799,5	368,4
de 10 à 19	1 090,9	23,5	405,7	1 056,9	34,0	959,8	357,0
20 et plus	1 992,4	43,0	464,0	1 945,0	47,3	1 637,0	381,2
TOTAL	4 639,2	100,0	414,8	4 512,4	126,8	(a) 3 396,4	(a) 371,1
Total 1993	4 513,3		401,0	4 364,6	148,7	(a) 3 315,7	(a) 354,8

Effectif salarié de l'entreprise	Investissements totaux			Répartition des investissements en Millions de Francs	
	en Millions de Francs	en %	milliers de F. par personne occupée	Matériel de transport	Autres investissements
de 0 à 5	28,0	18,7	13,8	20,7	7,3
de 6 à 9	28,3	18,8	13,0	17,3	11,0
de 10 à 19	34,4	22,9	12,8	25,1	9,3
20 et plus	59,4	39,6	13,8	33,1	26,4
TOTAL	150,1	100,0	13,4	96,1	54,0
Total 1993	136,1		12,1	92,2	43,9

(a) : Total partiel ; ne concerne que les entreprises de plus de 5 salariés.

Tableau 14

Données principales sur les entreprises du secteur selon la taille des entreprises

Effectif salarié de l'entreprise	Entreprises		Effectif total salarié et non salarié		Répartition de l'effectif total	
	en nombre	en %	en nombre	en %	non salarié	salarié
de 0 à 5	912	63,6	1 830	9,6	871	959
de 6 à 9	166	11,6	1 281	6,7	58	1 223
de 10 à 19	143	10,0	2 071	10,9	40	2 031
de 20 à 49	147	10,2	4 796	25,1	17	4 779
de 50 à 99	38	2,6	2 542	13,3	3	2 539
de 100 à 199	18	1,3	2 366	12,4	—	2 366
200 et plus	11	0,8	4 197	22,0	1	4 196
TOTAL	1 435	100,0	19 083	100,0	990	18 093
Total 1993	1 647		20 095		1 082	19 013

Effectif salarié de l'entreprise	Chiffre d'affaires net (hors taxes)			Répartition du C.A. net (hors taxes, en MF.)		C.A. net hors sous-traitance	
	en Millions de F.	en %	en milliers de F. par personne occupée	recettes des activités de transport et d'auxiliaires	recettes des autres activités	en Millions de F.	en milliers de F. par personne occupée
de 0 à 5	643,8	6,7	351,8	639,0	4,7	—	—
de 6 à 9	661,1	6,9	516,1	612,8	48,3	568,1	443,5
de 10 à 19	917,3	9,6	442,9	843,2	74,1	855,6	413,2
de 20 à 49	2 513,7	26,2	524,1	2 256,3	257,4	2 235,3	466,1
de 50 à 99	1 374,7	14,3	540,8	1 313,6	61,2	1 266,1	498,1
de 100 à 199	1 095,1	11,4	462,8	994,1	101,0	983,1	415,5
200 et plus	2 377,7	24,8	566,5	2 202,5	175,2	2 291,5	546,0
TOTAL	9 583,4	100,0	502,2	8 861,6	721,8	(a) 8 199,8	(a) 475,3
Total 1993	10 285,3		511,8	9 540,0	745,3	(a) 8 802,7	(a) 491,7

Effectif salarié de l'entreprise	Investissements totaux			Répartition des investissements en Millions de Francs	
	en Millions de Francs	en %	milliers de F. par personne occupée	Matériel de transport	Autres investissements
de 0 à 5	62,2	5,7	34,0	43,4	18,8
de 6 à 9	27,6	2,5	21,5	21,6	6,0
de 10 à 19	65,1	6,0	31,4	59,5	5,6
de 20 à 49	203,0	18,7	42,3	173,4	29,6
de 50 à 99	126,1	11,6	49,6	55,3	70,8
de 100 à 199	94,6	8,7	40,0	71,5	23,0
200 et plus	504,8	46,6	120,3	491,4	13,5
TOTAL	1 083,3	100,0	56,8	916,1	167,2
Total 1993	1 192,4		59,3	1 010,0	182,5

(a) : Total partiel ; ne concerne que les entreprises de plus de 5 salariés.

Tableau 20

Données succinctes sur les entreprises employant de 0 à 5 salariés

Effectif salarié de l'entreprise	Entreprises		Effectif total salarié et non salarié	
	en nombre	en %	en nombre	en %
0 salarié	14 317	53,0	15 216	27,9
1 à 2 salariés	7 728	28,6	16 897	31,0
3 à 5 salariés	4 958	18,4	22 394	41,1
TOTAL	27 003	100,0	54 507	100,0
Total 1993	28 265		55 861	

Effectif salarié de l'entreprise	Chiffre d'affaires net (hors taxes)			Répartition du C.A. net (hors taxes) en Millions de F.	
	en Millions de F.	en %	en milliers de F. par personne occupée	Act. de transport et d'auxiliaires	Recettes des autres activités
0 salarié	5 611,9	26,2	368,8	5 573,4	38,5
1 à 2 salariés	6 947,4	32,4	411,2	6 590,1	357,3
3 à 5 salariés	8 851,5	41,3	395,3	8 595,6	255,9
TOTAL	21 410,8	100,0	392,8	20 759,2	651,7
Total 1993	21 005,9		376,0	20 525,7	480,3

Effectif salarié de l'entreprise	Investissements totaux			Répartition des investissements en Millions de F.		
	en Millions de F.	en %	en milliers de F. par personne occupée	Matériel de transport		Autres investissements
				neuf	d'occasion	
0 salarié	404,3	27,5	26,6	174,1	194,3	35,9
1 à 2 salariés	489,1	33,2	28,9	244,1	212,4	32,6
3 à 5 salariés	578,8	39,3	25,8	261,2	237,7	79,9
TOTAL	1 472,1	100,0	27,0	679,4	644,4	148,4
Total 1993	1 478,5		26,5	715,5	621,6	141,4

Effectif salarié de l'entreprise	Répartition de l'effectif total employé		Rémunérations		
	Effectif non salarié	Effectif salarié	en Millions de F.	en %	en milliers de F. par salarié
0 salarié	15 216	—	20,8	0,7	—
1 à 2 salariés	5 908	10 989	1 013,3	35,7	92,2
3 à 5 salariés	3 018	19 376	1 805,9	63,6	93,2
TOTAL	24 142	30 365	2 840,0	100,0	93,5
Total 1993	26 344	29 517	2 646,8		89,7

Tableau 30*

Répartition des recettes de transport et d'auxiliaires par taille d'entreprise et par activité

Effectif salarié de l'entreprise	Entreprises		Chiffre d'affaires net	Recettes des activités de transport et d'auxiliaires	
	en nombre	en %	en MF.	en MF.	en %
de 6 à 9	3 246	38,8	12 850,5	12 130,1	11,0
de 10 à 19	2 471	29,5	17 680,0	16 739,0	15,2
de 20 à 49	1 948	23,3	35 710,0	33 707,9	30,6
de 50 à 99	420	5,0	17 402,8	16 408,0	14,9
de 100 à 199	207	2,5	17 254,6	16 087,4	14,6
200 et plus	79	0,9	16 072,7	14 985,8	13,6
TOTAL	8 371	100,0	116 970,6	110 058,3	100,0
Total 1993	8 176		115 411,9	107 773,6	

Activités de transport et d'auxiliaires exercées par les entreprises	Recettes pour cette activité	Part dans l'ensemble
Transports routiers de marchandises zone longue	63 963,5	54,7
Transports routiers de marchandises zone courte	26 667,8	22,8
Messagerie fret express	1 399,7	1,2
Déménagements	3 924,7	3,4
Location de camion avec chauffeur	9 139,9	7,8
Transports de voyageurs	222,0	0,2
Organisation du fret (autre que messagerie)	2 707,3	2,3
Manutention Entreposage	1 755,3	1,5
Autres activités de transport et d'auxiliaires	278,2	0,2
Ensemble des activités de transport et d'auxiliaires	110 058,3	94,1
Autres activités	6 912,1	5,9
ENSEMBLE DES ACTIVITÉS	116 970,6	100,0
Total 1993	115 411,9	

Recettes à l'exportation pour quelques activités significatives

Transports routiers de marchandises zone longue	14 021,8
Transports routiers de marchandises zone courte	910,2
Messagerie fret express	17,5
Déménagements	388,3
Organisation du fret (autre que messagerie)	570,6
Activités de transport et d'auxiliaires	16 342,9

* Ne concerne que les entreprises de plus de 5 salariés.

Tableau 31*

Répartition des recettes de transport et d'auxiliaires par taille d'entreprise et par activité

Effectif salarié de l'entreprise	Entreprises		Chiffre d'affaires net en MF.	Recettes des activités de transport et d'auxiliaires	
	en nombre	en %		en MF.	en %
de 6 à 9	1 449	33,3	6 578,1	6 248,8	8,6
de 10 à 19	1 266	29,1	9 997,5	9 669,3	13,4
de 20 à 49	1 148	26,4	23 069,4	22 017,8	30,4
de 50 à 99	291	6,7	12 913,3	12 232,2	16,9
de 100 à 199	140	3,2	12 396,5	11 713,1	16,2
200 et plus	54	1,2	11 241,0	10 485,9	14,5
TOTAL	4 348	100,0	76 195,9	72 367,1	100,0
Total 1993	4 183		72 078,4	68 542,8	

Activités de transport et d'auxiliaires exercées par les entreprises	Recettes pour cette activité	Part dans l'ensemble
Transports routiers de marchandises zone longue	61 288,5	80,4
Transports routiers de marchandises zone courte	4 684,5	6,1
Messagerie fret express	900,4	1,2
Déménagements	255,4	0,3
Location de camion avec chauffeur	1 556,5	2,0
Transports de voyageurs	105,8	0,1
Organisation du fret (autre que messagerie)	2 291,3	3,0
Manutention Entreposage	1 186,0	1,6
Autres activités de transport et d'auxiliaires	98,8	0,1
Ensemble des activités de transport et d'auxiliaires	72 367,1	95,0
Autres activités	3 828,8	5,0
ENSEMBLE DES ACTIVITÉS	76 195,9	100,0
Total 1993	72 078,4	

Recettes à l'exportation pour quelques activités significatives

Transports routiers de marchandises zone longue	13 613,4
Transports routiers de marchandises zone courte	213,9
Messagerie fret express	9,8
Déménagements	17,9
Organisation du fret (autre que messagerie)	526,6
Activités de transport et d'auxiliaires	14 469,5

* Ne concerne que les entreprises de plus de 5 salariés.

Tableau 32*

Répartition des recettes de transport et d'auxiliaires par taille d'entreprise et par activité

Effectif salarié de l'entreprise	Entreprises		Chiffre d'affaires net en MF.	Recettes des activités de transport et d'auxiliaires	
	en nombre	en %		en MF.	en %
de 6 à 9	1 341	46,4	4 661,8	4 347,4	17,0
de 10 à 19	868	30,0	5 674,3	5 169,6	20,2
de 20 à 49	537	18,6	8 414,2	7 768,5	30,4
de 50 à 99	86	3,0	2 922,0	2 669,5	10,5
de 100 à 199	47	1,6	3 676,0	3 293,1	12,9
200 et plus	14	0,5	2 454,0	2 297,5	9,0
TOTAL	2 893	100,0	27 802,4	25 545,5	100,0
Total 1993	2 856		29 826,5	26 586,6	

Activités de transport et d'auxiliaires exercées par les entreprises	Recettes pour cette activité	Part dans l'ensemble
Transports routiers de marchandises zone longue	2 037,5	7,3
Transports routiers de marchandises zone courte	21 501,9	77,3
Messagerie fret express	391,8	1,4
Déménagements	153,3	0,6
Location de camion avec chauffeur	608,1	2,2
Transports de voyageurs	104,8	0,4
Organisation du fret (autre que messagerie)	277,2	1,0
Manutention Entreposage	464,8	1,7
Autres activités de transport et d'auxiliaires	6,0	0,0
Ensemble des activités de transport et d'auxiliaires	25 545,5	91,9
Autres activités	2 256,8	8,1
ENSEMBLE DES ACTIVITÉS	27 802,4	100,0
Total 1993	29 826,5	

Recettes à l'exportation pour quelques activités significatives

Transports routiers de marchandises zone longue	301,6
Transports routiers de marchandises zone courte	685,7
Messagerie fret express	7,2
Déménagements	2,2
Organisation du fret (autre que messagerie)	22,7
Activités de transport et d'auxiliaires	1 033,3

* Ne concerne que les entreprises de plus de 5 salariés.

Tableau 33*

Répartition des recettes de transport et d'auxiliaires par taille d'entreprise et par activité

Effectif salarié de l'entreprise	Entreprises		Chiffre d'affaires net en MF.	Recettes des activités de transport et d'auxiliaires	
	en nombre	en %		en MF.	en %
de 6 à 9	290	47,8	949,4	921,1	23,5
de 10 à 19	194	32,0	1 090,9	1 056,9	26,9
20 et plus	123	20,2	1 992,4	1 945,0	49,5
TOTAL	607	100,0	4 032,8	3 923,1	100,0
Total 1993	605		3 986,5	3 856,9	

Activités de transport et d'auxiliaires exercées par les entreprises	Recettes pour cette activité	Part dans l'ensemble
Transports routiers de marchandises zone longue	100,5	2,5
Transports routiers de marchandises zone courte	92,6	2,3
Messagerie fret express	19,5	0,5
Déménagements	3 458,6	85,8
Location de camion avec chauffeur	23,6	0,6
Transports de voyageurs	—	—
Organisation du fret (autre que messagerie)	19,1	0,5
Manutention Entreposage	41,2	1,0
Autres activités de transport et d'auxiliaires	168,1	4,2
Ensemble des activités de transport et d'auxiliaires	3 923,1	97,3
Autres activités	109,6	2,7
ENSEMBLE DES ACTIVITÉS	4 032,8	100,0
Total 1993	3 986,5	

Recettes à l'exportation pour quelques activités significatives

Transports routiers de marchandises zone longue	13,0
Transports routiers de marchandises zone courte	1,9
Messagerie fret express	0,4
Déménagements	361,7
Organisation du fret (autre que messagerie)	13,0
Activités de transport et d'auxiliaires	556,5

* Ne concerne que les entreprises de plus de 5 salariés.

Tableau 34*

Répartition des recettes de transport et d'auxiliaires par taille d'entreprise et par activité

Effectif salarié de l'entreprise	Entreprises		Chiffre d'affaires net en MF.	Recettes des activités de transport et d'auxiliaires	
	en nombre	en %		en MF.	en %
de 6 à 9	166	31,7	661,1	612,8	7,5
de 10 à 19	143	27,3	917,3	843,2	10,3
de 20 à 49	147	28,1	2 513,7	2 256,3	27,4
de 50 à 99	38	7,3	1 374,7	1 313,6	16,0
de 100 à 199	18	3,4	1 095,1	994,1	12,1
200 et plus	11	2,1	2 377,7	2 202,5	26,8
TOTAL	523	100,0	8 939,6	8 222,5	100,0
Total 1993	532		9 520,4	8 787,3	

Activités de transport et d'auxiliaires exercées par les entreprises	Recettes pour cette activité	Part dans l'ensemble
Transports routiers de marchandises zone longue	537,0	6,0
Transports routiers de marchandises zone courte	388,8	4,3
Messagerie fret express	88,1	1,0
Déménagements	57,4	0,6
Location de camion avec chauffeur	6 951,7	77,8
Transports de voyageurs	11,4	0,1
Organisation du fret (autre que messagerie)	119,6	1,3
Manutention Entreposage	63,4	0,7
Autres activités de transport et d'auxiliaires	5,3	0,1
Ensemble des activités de transport et d'auxiliaires	8 222,5	92,0
Autres activités	717,0	8,0
ENSEMBLE DES ACTIVITÉS	8 939,6	100,0
Total 1993	9 520,4	

Recettes à l'exportation pour quelques activités significatives

Transports routiers de marchandises zone longue	93,8
Transports routiers de marchandises zone courte	8,7
Messagerie fret express	—
Déménagements	6,4
Organisation du fret (autre que messagerie)	8,3
Activités de transport et d'auxiliaires	283,6

* Ne concerne que les entreprises de plus de 5 salariés.

Tableau 40*
Compte global de résultats du secteur

Compte de charges	Millions de F.
Achats de marchandises	2 361,0
Variations de stocks sur marchandises	-5,0
Achats de matières premières et approvisionnements	18 226,0
Variations de stocks sur matières premières	-0,6
Autres achats et charges externes	50 251,7
Impôts, taxes et versements assimilés	3 076,7
Salaires et traitements	24 169,8
Charges sociales	10 677,4
Dotations sur immobilisations (amortissements)	5 757,9
Dotations sur immobilisations (provisions)	32,9
Dotations sur actifs circulants (provisions)	405,0
Dotations pour risques et charges (provisions)	223,4
Autres charges	734,3
Total des charges d'exploitation	115 910,4
Quotes-parts de résultats sur opérations faites en commun	99,5
Charges financières	1 609,1
Charges exceptionnelles	1 974,0
Participation des salariés aux fruits de l'expansion	121,3
Impôts sur les bénéfices	882,2
TOTAL DES CHARGES	120 596,3
Résultat net	1 595,0
Total des charges 1993	120 020,3
Résultat net 1993	922,3

Dont :

Achats de carburants	14 882,5
Sous-traitance générale, achats d'études et de prestations	17 761,4
Redevance de crédit-bail sur matériel de transport	3 668,7
Location de matériel de transport	3 541,2
Entretien de matériel de transport	4 304,5
Assurances véhicules et marchandises	3 353,9

Compte de produits	Millions de F.
Chiffre d'affaires net	116 970,6
Production stockée	5,6
Production immobilisée	43,9
Subventions d'exploitation	55,9
Reprises sur amortissements, transferts de charges	1 296,4
Autres produits	545,0
Total des produits d'exploitation	118 917,4
Quotes-parts de résultats sur opérations faites en commun	13,8
Produits financiers	473,7
Produits exceptionnels	2 786,4
TOTAL DES PRODUITS	122 191,4
Total des produits 1993	120 942,6

* Ne concerne que les entreprises de plus de 5 salariés.

Tableau 41*
Compte global de résultats du secteur

Compte de charges	Millions de F.
Achats de marchandises	1 470,2
Variations de stocks sur marchandises	-3,7
Achats de matières premières et approvisionnements	13 115,5
Variations de stocks sur matières premières	4,5
Autres achats et charges externes	33 697,0
Impôts, taxes et versements assimilés	1 937,2
Salaires et traitements	14 566,2
Charges sociales	6 458,3
Dotations sur immobilisations (amortissements)	3 607,0
Dotations sur immobilisations (provisions)	24,1
Dotations sur actifs circulants (provisions)	244,4
Dotations pour risques et charges (provisions)	115,3
Autres charges	459,9
Total des charges d'exploitation	75 695,8
Quotes-parts de résultats sur opérations faites en commun	95,8
Charges financières	1 099,4
Charges exceptionnelles	1 373,8
Participation des salariés aux fruits de l'expansion	83,9
Impôts sur les bénéfices	527,8
TOTAL DES CHARGES	78 876,5
Résultat net	856,3
Total des charges 1993	75 030,4
Résultat net 1993	368,4

Dont :

Achats de carburants	10 792,4
Sous-traitance générale, achats d'études et de prestations	11 916,3
Redevance de crédit-bail sur matériel de transport	2 555,6
Location de matériel de transport	2 251,4
Entretien de matériel de transport	2 769,2
Assurances véhicules et marchandises	2 176,5

Compte de produits	Millions de F.
Chiffre d'affaires net	76 195,9
Production stockée	18,5
Production immobilisée	31,1
Subventions d'exploitation	32,6
Reprises sur amortissements, transferts de charges	798,8
Autres produits	369,4
Total des produits d'exploitation	77 446,3
Quotes-parts de résultats sur opérations faites en commun	11,0
Produits financiers	331,8
Produits exceptionnels	1 943,7
TOTAL DES PRODUITS	79 732,9
Total des produits 1993	75 398,8

* Ne concerne que les entreprises de plus de 5 salariés.

Tableau 42*
Compte global de résultats du secteur

Compte de charges	Millions de F.
Achats de marchandises	748,2
Variations de stocks sur marchandises	-0,7
Achats de matières premières et approvisionnements	3 664,0
Variations de stocks sur matières premières	-3,2
Autres achats et charges externes	11 432,6
Impôts, taxes et versements assimilés	765,1
Salaires et traitements	6 426,0
Charges sociales	2 832,3
Dotations sur immobilisations (amortissements)	1 189,0
Dotations sur immobilisations (provisions)	6,3
Dotations sur actifs circulants (provisions)	97,5
Dotations pour risques et charges (provisions)	55,7
Autres charges	159,9
Total des charges d'exploitation	27 372,6
Quotes-parts de résultats sur opérations faites en commun	1,9
Charges financières	329,0
Charges exceptionnelles	373,6
Participation des salariés aux fruits de l'expansion	23,1
Impôts sur les bénéfices	225,9
TOTAL DES CHARGES	28 326,1
Résultat net	479,3
Total des charges 1993	30 762,9
Résultat net 1993	362,1
Dont :	
Achats de carburants	3 027,0
Sous-traitance générale, achats d'études et de prestations	4 469,0
Redevance de crédit-bail sur matériel de transport	811,4
Location de matériel de transport	877,6
Entretien de matériel de transport	1 091,1
Assurances véhicules et marchandises	744,9
Compte de produits	Millions de F.
Chiffre d'affaires net	27 802,4
Production stockée	-13,8
Production immobilisée	8,1
Subventions d'exploitation	13,3
Reprises sur amortissements, transferts de charges	308,7
Autres produits	78,1
Total des produits d'exploitation	28 196,8
Quotes-parts de résultats sur opérations faites en commun	1,3
Produits financiers	94,1
Produits exceptionnels	513,2
TOTAL DES PRODUITS	28 805,4
Total des produits 1993	31 125,1

* Ne concerne que les entreprises de plus de 5 salariés.

Tableau 43*
Compte global de résultats du secteur

Compte de charges	Millions de F.
Achats de marchandises	33,0
Variations de stocks sur marchandises	-0,5
Achats de matières premières et approvisionnements	256,2
Variations de stocks sur matières premières	-1,7
Autres achats et charges externes	1 799,2
Impôts, taxes et versements assimilés	110,5
Salaires et traitements	1 113,3
Charges sociales	492,6
Dotations sur immobilisations (amortissements)	110,4
Dotations sur immobilisations (provisions)	0,7
Dotations sur actifs circulants (provisions)	25,7
Dotations pour risques et charges (provisions)	15,0
Autres charges	28,7
Total des charges d'exploitation	3 983,2
Quotes-parts de résultats sur opérations faites en commun	1,0
Charges financières	44,3
Charges exceptionnelles	57,5
Participation des salariés aux fruits de l'expansion	1,1
Impôts sur les bénéfices	34,3
TOTAL DES CHARGES	4 121,3
Résultat net	74,5
Total des charges 1993	4 146,0
Résultat net 1993	14,9

Dont :

Achats de carburants	167,8
Sous-traitance générale, achats d'études et de prestations	636,4
Redevance de crédit-bail sur matériel de transport	52,8
Location de matériel de transport	69,0
Entretien de matériel de transport	87,3
Assurances véhicules et marchandises	134,3

Compte de produits	Millions de F.
Chiffre d'affaires net	4 032,8
Production stockée	0,7
Production immobilisée	0,5
Subventions d'exploitation	4,5
Reprises sur amortissements, transferts de charges	61,9
Autres produits	13,5
Total des produits d'exploitation	4 113,9
Quotes-parts de résultats sur opérations faites en commun	—
Produits financiers	18,2
Produits exceptionnels	63,7
TOTAL DES PRODUITS	4 195,8
Total des produits 1993	4 160,9

* Ne concerne que les entreprises de plus de 5 salariés.

Tableau 44*
Compte global de résultats du secteur

Compte de charges	Millions de F.
Achats de marchandises	109,7
Variations de stocks sur marchandises	-0,1
Achats de matières premières et approvisionnements	1 190,3
Variations de stocks sur matières premières	-0,2
Autres achats et charges externes	3 322,9
Impôts, taxes et versements assimilés	264,0
Salaires et traitements	2 064,3
Charges sociales	894,2
Dotations sur immobilisations (amortissements)	851,5
Dotations sur immobilisations (provisions)	1,7
Dotations sur actifs circulants (provisions)	37,3
Dotations pour risques et charges (provisions)	37,4
Autres charges	85,8
Total des charges d'exploitation	8 858,7
Quotes-parts de résultats sur opérations faites en commun	0,8
Charges financières	136,3
Charges exceptionnelles	169,1
Participation des salariés aux fruits de l'expansion	13,2
Impôts sur les bénéfices	94,1
TOTAL DES CHARGES	9 272,3
Résultat net	184,9
Total des charges 1993	10 081,0
Résultat net 1993	176,9

Dont :

Achats de carburants	895,3
Sous-traitance générale, achats d'études et de prestations	739,7
Redevance de crédit-bail sur matériel de transport	248,8
Location de matériel de transport	343,2
Entretien de matériel de transport	356,9
Assurances véhicules et marchandises	298,3

Compte de produits	Millions de F.
Chiffre d'affaires net	8 939,6
Production stockée	0,2
Production immobilisée	4,1
Subventions d'exploitation	5,4
Reprises sur amortissements, transferts de charges	127,1
Autres produits	84,1
Total des produits d'exploitation	9 160,4
Quotes-parts de résultats sur opérations faites en commun	1,5
Produits financiers	29,6
Produits exceptionnels	265,8
TOTAL DES PRODUITS	9 457,2
Total des produits 1993	10 257,9

* Ne concerne que les entreprises de plus de 5 salariés.

Tableau 50 A*
Détermination des principaux soldes comptables

Valeur Ajoutée Hors Taxes (V A H T)

En Millions de Francs

Achats de marchandises nets de variations de stocks	2 356,0	Chiffre d'affaires net	116 970,6
Achats de matières premières nets de variations de stocks	18 225,4	Production stockée	5,6
Autres achats et charges externes	50 251,7	Production immobilisée	43,9
Solde : V A H T	46 187,0		
TOTAL	117 020,0	TOTAL	117 020,0
V A H T 1993	46 188,6		

Valeur Ajoutée Brute au Coût des Facteurs (V A B C F)

Impôts, taxes et versements assimilés.	3 076,7	V A H T	46 187,0
Solde : V A B C F	43 166,2	Subventions d'exploitation	55,9
TOTAL	46 242,9	TOTAL	46 242,9
V A B C F 1993	43 145,6		

Excédent Brut d'Exploitation (E B E)

Salaires et traitements	24 169,8	V A B C F	43 166,2
Charges sociales	10 677,4		
Solde : E B E	8 319,0		
TOTAL	43 166,2	TOTAL	43 166,2
E B E 1993	8 415,3		

Profit Brut Courant Avant Impôt sur les bénéfices (P B C A I)

Autres charges	734,3	E B E	8 319,0
Quotes-parts de résultats sur opérations faites en commun	99,5	Autres produits	545,0
Charges financières	1 609,1	Quotes-parts de résultats sur opérations faites en commun	13,8
Solde : P B C A I	6 908,8	Produits financiers	473,7
TOTAL	9 351,6	TOTAL	9 351,6
P B C A I 1993	6 738,1		

Résultat net

Amortissements	5 757,4	P B C A I	6 908,8
Provisions	661,1	Reprises sur amortissements, transferts de charges	1 296,4
Charges exceptionnelles	1 974,0	Produits exceptionnels	2 786,4
Participation des salariés aux fruits de l'expansion	121,3		
Impôts sur les bénéfices	882,2		
Solde : Résultat net	1 595,0		
TOTAL	10 991,6	TOTAL	10 991,6
Résultat net 1993	922,3		

* Ne concerne que les entreprises de plus de 5 salariés.

Tableau 50 B*
Valeur Ajoutée Brute au Coût des Facteurs
Excédent Brut d'Exploitation, selon la taille des entreprises

Effectif salarié de l'entreprise	Valeur Ajoutée Brute au Coût des Facteurs (V A B C F)			Excédent Brut d'Exploitation (E B E)		
	millions de F.	en %	milliers de F. par personne occupée	millions de F.	en %	milliers de F. par personne occupée
de 6 à 9	4 906,8	11,4	199,0	928,8	11,2	37,7
de 10 à 19	6 893,1	16,0	199,7	1 217,3	14,6	35,3
de 20 à 49	13 206,5	30,6	212,9	2 508,5	30,2	40,4
de 50 à 99	6 149,2	14,2	210,0	1 183,0	14,2	40,4
de 100 à 199	5 819,4	13,5	207,9	1 135,8	13,7	40,6
200 et plus	6 191,4	14,3	213,4	1 345,6	16,2	46,4
TOTAL	43 166,2	100,0	208,0	8 319,0	100,0	40,1
Total 1993	43 145,6		210,2	8 415,3		41,0

Tableau 50 C*
Principaux ratios de gestion selon la taille des entreprises
en %

Effectif salarié de l'entreprise	Frais de personnel	Excédent brut d'exploitation	Frais financiers	Profit brut courant avant impôt	Dotations aux amortissements	Investissements
	V A B C F	V A B C F	V A B C F	V A B C F	V A B C F	V A B C F
de 6 à 9	81,1	18,9	3,8	14,5	10,7	12,9
de 10 à 19	82,3	17,7	3,6	14,6	11,5	13,4
de 20 à 49	81,0	19,0	3,9	16,2	13,1	14,1
de 50 à 99	80,8	19,2	4,2	15,9	14,0	15,8
de 100 à 199	80,5	19,5	3,5	16,0	12,9	17,5
200 et plus	78,3	21,7	3,4	18,5	17,9	20,0
TOTAL	80,7	19,3	3,7	16,0	13,3	15,4
Total 1993	80,5	19,5	4,5	15,6	14,8	14,8

* Ne concerne que les entreprises de plus de 5 salariés.

Tableau 51 A*
Détermination des principaux soldes comptables

Valeur Ajoutée Hors Taxes (V A H T)

Achats de marchandises nets de variations de stocks	1 466,4	Chiffre d'affaires net	76 195,9
Achats de matières premières nets de variations de stocks	13 120,0	Production stockée	18,5
Autres achats et charges externes ...	33 697,0	Production immobilisée	31,1
Solde V A H T	27 962,2	TOTAL	76 245,5
TOTAL	76 245,5		
V A H T 1993	26 899,1		

Valeur Ajoutée Brute au Coût des Facteurs (V A B C F)

Impôts, taxes et versements assimilés.	1 937,1	V A H T	27 962,2
Solde V A B C F	26 057,6	Subventions d'exploitation	32,6
TOTAL	27 994,8	TOTAL	27 994,8
V A B C F 1993	25 071,9		

Excédent Brut d'Exploitation (E B E)

Salaires et traitements	14 566,2	V A B C F	26 057,6
Charges sociales	6 458,3		
Solde E B E	5 033,1	TOTAL	26 057,6
TOTAL	26 057,6		
E B E 1993	4 885,2		

Profit Brut Courant Avant Impôt sur les bénéfices (P B C A I)

Autres charges	459,9	E B E	5 033,1
Quotes-parts de résultats sur opérations faites en commun	95,8	Autres produits	369,4
Charges financières	1 099,4	Quotes-parts de résultats sur opérations faites en commun	11,0
Solde P B C A I	4 090,2	Produits financiers	331,8
TOTAL	5 745,3	TOTAL	5 745,3
P B C A I 1993	3 777,9		

Résultat net

Amortissements	3 607,0	P B C A I	4 090,2
Provisions	383,8	Reprises sur amortissements, transferts de charges	798,8
Charges exceptionnelles	1 373,8	Produits exceptionnels	1 943,7
Participation des salariés aux fruits de l'expansion	83,9		
Impôts sur les bénéfices	527,8		
Solde Résultat net	856,3	TOTAL	6 832,7
TOTAL	6 832,7		
Résultat net 1993	368,4		

* Ne concerne que les entreprises de plus de 5 salariés.

Tableau 51 B*
Valeur Ajoutée Brute au Coût des Facteurs
Excédent Brut d'Exploitation, selon la taille des entreprises

Effectif salarié de l'entreprise	Valeur Ajoutée Brute au Coût des Facteurs (V A B C F)			Excédent Brut d'Exploitation (E B E)		
	millions de F.	en %	milliers de F. par personne occupée	millions de F.	en %	milliers de F. par personne occupée
de 6 à 9	2 242,9	8,6	205,5	445,1	8,8	40,8
de 10 à 19	3 630,4	13,9	204,9	663,1	13,2	37,4
de 20 à 49	7 929,7	30,4	213,5	1 598,0	31,7	43,0
de 50 à 99	4 221,2	16,2	208,4	805,5	16,0	39,8
de 100 à 199	4 020,4	15,4	208,7	780,4	15,5	40,5
200 et plus	4 013,0	15,4	201,3	741,0	14,7	37,2
TOTAL	26 057,6	100,0	208,1	5 033,1	100,0	40,2
Total 1993	25 071,9		210,2	4 885,2		41,0

Tableau 51 C*
Principaux ratios de gestion selon la taille des entreprises
en %

Effectif salarié de l'entreprise	Frais de personnel	Excédent brut d'exploitation	Frais financiers	Profit brut courant avant impôt	Dotations aux amortissements	Investissements
	V A B C F	V A B C F	V A B C F	V A B C F	V A B C F	V A B C F
de 6 à 9	80,2	19,8	4,5	14,3	11,8	16,0
de 10 à 19	81,7	18,3	4,3	14,3	12,6	14,4
de 20 à 49	79,8	20,2	4,4	17,2	14,1	15,6
de 50 à 99	80,9	19,1	4,6	15,5	14,1	16,6
de 100 à 199	80,6	19,4	3,7	15,5	13,7	18,1
200 et plus	81,5	18,5	3,7	15,1	15,4	16,2
TOTAL	80,7	19,3	4,2	15,7	13,8	16,1
Total 1993	80,5	19,5	5,1	15,1	15,0	14,7

* Ne concerne que les entreprises de plus de 5 salariés.

Tableau 52 A*
Détermination des principaux soldes comptables

Valeur Ajoutée Hors Taxes (V A H T)

En Millions de Francs

Achats de marchandises nets de variations de stocks	747,5	Chiffre d'affaires net	27 802,4
Achats de matières premières nets de variations de stocks	3 660,8	Production stockée	-13,8
Autres achats et charges externes ...	11 432,6	Production immobilisée	8,1
Solde : V A H T	11 955,8		
TOTAL	27 796,7	TOTAL	27 796,7
V A H T 1993	12 558,0		

Valeur Ajoutée Brute au Coût des Facteurs (V A B C F)

Impôts, taxes et versements assimilés.	765,1	V A H T	11 955,8
Solde : V A B C F	11 204,0	Subventions d'exploitation	13,3
TOTAL	11 969,1	TOTAL	11 969,1
V A B C F 1993	11 744,1		

Excédent Brut d'Exploitation (E B E)

Salaires et traitements	6 426,0	V A B C F	11 204,0
Charges sociales	2 832,3		
Solde : E B E	1 945,7		
TOTAL	11 204,0	TOTAL	11 204,0
E B E 1993	1 944,4		

Profit Brut Courant Avant Impôt sur les bénéfices (P B C A I)

Autres charges	159,9	E B E	1 945,7
Quotes-parts de résultats sur opérations faites en commun	1,9	Autres produits	78,1
Charges financières	329,0	Quotes-parts de résultats sur opérations faites en commun	1,3
Solde : P B C A I	1 628,5	Produits financiers	94,1
TOTAL	2 119,3	TOTAL	2 119,3
P B C A I 1993	1 570,0		

Résultat net

Amortissements	1 189,0	P B C A I	1 628,5
Provisions	159,5	Reprises sur amortissements, transferts de charges	308,7
Charges exceptionnelles	373,6	Produits exceptionnels	513,2
Participation des salariés aux fruits de l'expansion	23,1		
Impôts sur les bénéfices	225,9		
Solde : Résultat net	479,3		
TOTAL	2 450,4	TOTAL	2 450,4
Résultat net 1993	362,1		

* Ne concerne que les entreprises de plus de 5 salariés.

Tableau 52 B*

*Valeur Ajoutée Brute au Coût des Facteurs
Excédent Brut d'Exploitation, selon la taille des entreprises*

Effectif salarié de l'entreprise	Valeur Ajoutée Brute au Coût des Facteurs (V A B C F)			Excédent Brut d'Exploitation (E B E)		
	millions de F.	en %	milliers de F. par personne occupée	millions de F.	en %	milliers de F. par personne occupée
de 6 à 9	1 972,8	17,6	191,7	376,0	19,3	36,5
de 10 à 19	2 351,5	21,0	195,4	424,0	21,8	35,2
de 20 à 49	3 440,6	30,7	209,8	583,2	30,0	35,6
de 50 à 99	1 253,2	11,2	204,6	226,7	11,7	37,0
de 100 à 199	1 221,4	10,9	199,3	213,8	11,0	34,9
200 et plus	964,4	8,6	197,5	122,1	6,3	25,0
TOTAL	11 204,0	100,0	200,5	1 945,7	100,0	34,8
Total 1993	11 744,1		199,9	1 944,4		33,1

Tableau 52 C*

*Principaux ratios de gestion selon la taille des entreprises
en %*

Effectif salarié de l'entreprise	Frais de personnel	Excédent brut d'exploitation	Frais financiers	Profit brut courant avant impôt	Dotations aux amortissements	Investissements
	V A B C F	V A B C F	V A B C F	V A B C F	V A B C F	V A B C F
de 6 à 9	80,9	19,1	3,1	15,5	10,3	11,0
de 10 à 19	82,0	18,0	2,7	16,0	10,7	12,7
de 20 à 49	83,1	16,9	3,0	14,2	11,1	11,0
de 50 à 99	81,9	18,1	3,3	14,9	11,1	11,0
de 100 à 199	82,5	17,5	3,2	14,1	10,9	15,7
200 et plus	87,3	12,7	2,3	10,1	8,5	8,5
TOTAL	82,6	17,4	2,9	14,5	10,6	11,7
Total 1993	83,4	16,6	3,7	13,4	11,4	12,0

* Ne concerne que les entreprises de plus de 5 salariés.

Tableau 53 A*
Détermination des principaux soldes comptables

Valeur Ajoutée Hors Taxes (V A H T)		En Millions de Francs	
Achats de marchandises nets de variations de stocks	32,4	Chiffre d'affaires net	4 032,8
Achats de matières premières nets de variations de stocks	254,5	Production stockée	0,7
Autres achats et charges externes ...	1 799,2	Production immobilisée	0,5
Solde V A H T	1 947,8	TOTAL	4 034,0
TOTAL	4 034,0		
V A H T 1993	1 905,6		

Valeur Ajoutée Brute au Coût des Facteurs (V A B C F)			
Impôts, taxes et versements assimilés.	110,5	V A H T	1 947,8
Solde V A B C F	1 841,9	Subventions d'exploitation	4,5
TOTAL	1 952,3	TOTAL	1 952,3
V A B C F 1993	1 800,7		

Excédent Brut d'Exploitation (E B E)			
Salaires et traitements	1 113,3	V A B C F	1 841,9
Charges sociales	492,6	TOTAL	1 841,9
Solde E B E	236,0		
TOTAL	1 841,9		
E B E 1993	192,7		

Profit Brut Courant Avant Impôt sur les bénéfices (P B C A I)			
Autres charges	28,7	E B E	236,0
Quotes-parts de résultats sur opérations faites en commun	1,0	Autres produits	13,5
Charges financières	44,3	Quotes-parts de résultats sur opérations faites en commun	—
Solde P B C A I	193,7	Produits financiers	18,2
TOTAL	267,7	TOTAL	267,7
P B C A I 1993	138,5		

Résultat net			
Amortissements	110,4	P B C A I	193,7
Provisions	41,5	Reprises sur amortissements, transferts de charges	61,9
Charges exceptionnelles	57,5	Produits exceptionnels	63,7
Participation des salariés aux fruits de l'expansion	1,1	Solde Résultat net	74,5
Impôts sur les bénéfices	34,3	TOTAL	319,3
TOTAL	319,3	TOTAL	319,3
Résultat net 1993	14,9		

* Ne concerne que les entreprises de plus de 5 salariés.

Tableau 53 B*
Valeur Ajoutée Brute au Coût des Facteurs
Excédent Brut d'Exploitation, selon la taille des entreprises

Effectif salarié de l'entreprise	Valeur Ajoutée Brute au Coût des Facteurs (V A B C F)			Excédent Brut d'Exploitation (E B E)		
	millions de F.	en %	milliers de F. par personne occupée	millions de F.	en %	milliers de F. par personne occupée
de 6 à 9	422,8	23,0	194,8	54,6	23,1	25,2
de 10 à 19	505,8	27,5	188,1	55,0	23,3	20,5
20 et plus	913,3	49,6	212,7	126,4	53,5	29,4
TOTAL	1 841,9	100,0	201,2	236,0	100,0	25,8
Total 1993	1 800,7		192,7	192,7		20,6

Tableau 53 C*
Principaux ratios de gestion selon la taille des entreprises
en %

Effectif salarié de l'entreprise	Frais de personnel	Excédent brut d'exploitation	Frais financiers	Profit brut courant avant impôt	Dotations aux amortissements	Investissements
	V A B C F	V A B C F	V A B C F	V A B C F	V A B C F	V A B C F
de 6 à 9	87,1	12,9	3,0	9,9	6,3	6,7
de 10 à 19	89,1	10,9	2,6	8,3	6,4	6,8
20 et plus	86,2	13,8	2,0	12,0	5,6	6,5
TOTAL	87,2	12,8	2,4	10,5	6,0	6,6
Total 1993	89,3	10,7	2,9	7,7	6,6	6,2

* Ne concerne que les entreprises de plus de 5 salariés.

Tableau 54 A*
Détermination des principaux soldes comptables

Valeur Ajoutée Hors Taxes (V A H T)

En Millions de Francs

Achats de marchandises nets		Chiffre d'affaires net	8 939,6
de variations de stocks	109,6	Production stockée	0,2
Achats de matières premières		Production immobilisée	4,1
nets de variations de stocks	1 190,0		
Autres achats et charges externes ..	3 322,9		
Solde : V A H T	4 321,3		
TOTAL	8 943,9	TOTAL	8 943,9
V A H T 1993	4 825,8		

Valeur Ajoutée Brute au Coût des Facteurs (V A B C F)

Impôts, taxes et versements assimilés.	264,0	V A H T	4 321,3
Solde : V A B C F	4 062,7	Subventions d'exploitation	5,4
TOTAL	4 326,7	TOTAL	4 326,7
V A B C F 1993	4 528,9		

Excédent Brut d'Exploitation (E B E)

Salaires et traitements	2 064,3	V A B C F	4 062,7
Charges sociales	894,2		
Solde : E B E	1 104,2		
TOTAL	4 062,7	TOTAL	4 062,7
E B E 1993	1 393,0		

Profit Brut Courant Avant Impôt sur les bénéfices (P B C A I)

Autres charges	85,8	E B E	1 104,2
Quotes-parts de résultats sur		Autres produits	84,1
opérations faites en commun	0,8	Quotes-parts de résultats sur	
Charges financières	136,3	opérations faites en commun	1,5
Solde : P B C A I	996,4	Produits financiers	29,6
TOTAL	1 219,3	TOTAL	1 219,3
P B C A I 1993	1 251,7		

Résultat net

Amortissements	851,5	P B C A I	996,4
Provisions	76,4	Reprises sur amortissements,	
Charges exceptionnelles	169,1	transferts de charges	127,1
Participation des salariés aux		Produits exceptionnels	265,8
fruits de l'expansion	13,2		
Impôts sur les bénéfices	94,1		
Solde : Résultat net	184,9		
TOTAL	1 389,2	TOTAL	1 389,2
Résultat net 1993	176,9		

* Ne concerne que les entreprises de plus de 5 salariés.

Tableau 54 B*
Valeur Ajoutée Brute au Coût des Facteurs
Excédent Brut d'Exploitation, selon la taille des entreprises

Effectif salarié de l'entreprise	Valeur Ajoutée Brute au Coût des Facteurs (V A B C F)			Excédent Brut d'Exploitation (E B E)		
	millions de F.	en %	milliers de F. par personne occupée	millions de F.	en %	milliers de F. par personne occupée
de 6 à 9	268,2	6,6	209,4	53,1	4,8	41,5
de 10 à 19	405,3	10,0	195,7	75,1	6,8	36,3
de 20 à 49	1 070,3	26,3	223,2	230,5	20,9	48,1
de 50 à 99	585,4	14,4	230,3	144,1	13,0	56,7
de 100 à 199	519,5	12,8	219,6	118,9	10,8	50,3
200 et plus	1 214,0	29,9	289,2	482,6	43,7	115,0
TOTAL	4 062,7	100,0	235,5	1 104,2	100,0	64,0
Total 1993	4 528,9		253,0	1 393,0		77,8

Tableau 54 C*
Principaux ratios de gestion selon la taille des entreprises
en %

Effectif salarié de l'entreprise	Frais de personnel	Excédent brut d'exploitation	Frais financiers	Profit brut courant avant impôt	Dotations aux amortissements	Investissements
	V A B C F	V A B C F	V A B C F	V A B C F	V A B C F	V A B C F
de 6 à 9	80,2	19,8	4,0	15,0	11,2	10,3
de 10 à 19	81,5	18,5	3,6	17,1	12,5	16,1
de 20 à 49	78,5	21,5	3,9	18,8	16,5	19,0
de 50 à 99	75,4	24,6	3,0	22,7	20,6	21,5
de 100 à 199	77,1	22,9	2,4	21,3	12,9	18,2
200 et plus	60,2	39,8	3,2	36,5	33,5	41,6
TOTAL	72,8	27,2	3,4	24,5	21,0	25,1
Total 1993	69,2	30,8	4,4	27,6	25,3	25,3

* Ne concerne que les entreprises de plus de 5 salariés.

Tableau 60*
Décomposition des investissements par type d'investissements
et par taille d'entreprise

En Millions de Francs

Type d'investissements	Effectif salarié	6	10	20	50	100	200	Ensemble
		à 9	à 19	à 49	à 99	à 199	et plus	
Terrains, bâtiments et ouvrages existants		12,9	9,5	28,9	18,4	21,5	35,5	126,5
Construction, génie civil		24,3	45,4	101,9	119,9	127,0	72,6	491,1
Matériel de transport								
- Neuf		370,5	596,6	1 138,6	617,0	649,2	915,7	4 287,5
- Occasion		174,3	179,5	397,5	122,0	110,0	115,6	1 099,0
Autre outillage et matériel		30,8	65,3	122,3	65,1	80,1	48,1	411,6
Autres immobilisations corporelles		18,0	27,1	77,7	28,0	28,4	50,9	230,2
Total des investissements ..		630,8	923,3	1 866,8	970,4	1 016,3	1 238,5	6 646,0
Total 1993		575,3	974,2	1 879,4	848,0	697,2	1 390,1	6 364,2

* Ne concerne que les entreprises de plus de 5 salariés.

Tableau 61*

*Décomposition des investissements par type d'investissements
et par taille d'entreprise*

En Millions de Francs

Effectif salarié	6 à 9	10 à 19	20 à 49	50 à 99	100 à 199	200 et plus	Ensemble
Type d'investissements							
Terrains, bâtiments et ouvrages existants	4,9	7,2	20,1	17,3	10,3	28,8	88,4
Construction, génie civil	4,8	20,0	62,6	46,8	91,7	65,1	291,1
Matériel de transport							
- Neuf	232,6	347,8	792,3	478,3	466,8	409,2	2 727,0
- Occasion	93,3	99,7	254,6	92,9	86,3	78,3	705,1
Autre outillage et matériel	11,6	33,9	63,5	42,3	51,4	34,2	236,8
Autres immobilisations corporelles	11,1	15,9	42,3	21,8	21,0	35,9	148,0
Total des investissements ..	358,2	524,4	1 235,3	699,3	727,5	651,5	4 196,3
Total 1993	277,7	585,9	1 190,0	533,4	485,1	621,6	3 693,6

* Ne concerne que les entreprises de plus de 5 salariés.

Tableau 62*

*Décomposition des investissements par type d'investissements
et par taille d'entreprise*

En Millions de Francs

Type d'investissements	Effectif salarié	6	10	20	50	100	200	Ensemble
		à 9	à 19	à 49	à 99	à 199	et plus	
Terrains, bâtiments et ouvrages existants		3,5	1,8	8,2	1,0	11,1	6,8	32,3
Construction, génie civil		14,3	20,2	26,8	6,2	25,7	6,6	99,9
Matériel de transport								
- Neuf		113,3	178,6	189,6	87,2	114,2	41,4	724,2
- Occasion		66,7	65,5	97,7	21,8	19,3	11,1	282,2
Autre outillage et matériel		14,4	23,9	39,4	19,0	17,1	11,0	125
Autres immobilisations corporelles		4,5	9,4	16,6	2,5	4,6	5,3	42,9
Total des investissements ..		216,7	299,5	378,3	137,7	192,1	82,1	1 306,5
Total 1993		227,4	295,6	417,7	168,7	147,8	156,9	1 414,2

* Ne concerne que les entreprises de plus de 5 salariés.

Tableau 63*
Décomposition des investissements par type d'investissements
et par taille d'entreprise

En Millions de Francs

Type d'investissements \ Effectif salarié	6 à 9	10 à 19	20 et plus	Ensemble
Terrains, bâtiments et ouvrages existants	2,0	0,3	—	2,3
Construction, génie civil	3,5	4,2	7,5	15,2
Matériel de transport				
- Neuf	10,7	19,9	20,8	51,5
- Occasion	6,6	5,1	12,2	23,9
Autre outillage et matériel	3,4	3,6	7,6	14,6
Autres immobilisations corporelles	2,0	1,3	11,3	14,5
Total des investissements ..	28,3	34,4	59,4	122,1
Total 1993	25,5	34,2	51,6	111,2

* Ne concerne que les entreprises de plus de 5 salariés.

Tableau 64*
Décomposition des investissements par type d'investissements
et par taille d'entreprise

En Millions de Francs

Type d'investissements	Effectif salarié	6	10	20	50	100	200	Ensemble
		à 9	à 19	à 49	à 99	à 199	et plus	
Terrains, bâtiments et ouvrages existants		2,5	0,2	0,6	0,2	0,1	—	3,5
Construction, génie civil		1,7	0,9	8,1	64,5	8,7	0,9	84,9
Matériel de transport								
- Neuf		13,9	50,3	139,6	48,9	67,1	465,1	784,9
- Occasion		7,7	9,2	33,9	6,4	4,4	26,3	87,9
Autre outillage et matériel		1,3	3,9	13,1	2,7	11,4	2,8	35,2
Autres immobilisations corporelles		0,5	0,6	7,8	3,4	2,8	9,7	24,8
Total des investissements ..		27,6	65,1	203,0	126,1	94,6	504,8	1 021,1
Total 1993		44,7	58,5	229,7	137,9	62,7	611,6	1 145,2

* Ne concerne que les entreprises de plus de 5 salariés.

Tableau 70*
Effectifs occupés selon la taille des entreprises

Effectif salarié de l'entreprise	Entreprises		Effectif total Salarié et non salarié à temps plein et partiel		Répartition de l'effectif total à temps plein et partiel	
	en nombre	en %	en nombre	en %	non salarié	salarié
de 6 à 9	3 246	38,8	24 660	11,9	1 300	23 360
de 10 à 19	2 471	29,5	34 511	16,6	641	33 870
de 20 à 49	1 948	23,3	62 045	29,9	271	61 774
de 50 à 99	420	5,0	29 285	14,1	29	29 256
de 100 à 199	207	2,5	27 985	13,5	111	27 874
200 et plus	79	0,9	29 014	14,0	408	28 606
TOTAL	8 371	100,0	207 500	100,0	2 760	204 740
Total 1993	8 176		205 247		2 553	202 694

Effectif salarié de l'entreprise	Salariés temps plein et partiel	Salariés temps plein	Salariés temps partiel	Rémunérations		
				en Millions de F.	en %	Milliers de F. par salarié
de 6 à 9	23 360	21 911	1 449	2 582,2	11,3	110,5
de 10 à 19	33 870	32 098	1 772	3 729,8	16,3	110,1
de 20 à 49	61 774	59 875	1 899	7 049,1	30,8	114,1
de 50 à 99	29 256	28 645	611	3 253,8	14,2	111,2
de 100 à 199	27 874	27 468	406	3 070,3	13,4	110,1
200 et plus	28 606	28 126	480	3 235,9	14,1	113,1
TOTAL	204 740	198 123	6 617	22 921,2	100,0	112,0
Total 1993	202 694	196 454	6 240	22 864,6		112,8

Effectif salarié de l'entreprise	Répartition du personnel salarié total à temps plein			Dont personnel salarié roulant		
	Ensemble	Personnel salarié sédentaire	Personnel salarié roulant	Conducteurs zone longue	Zone courte et accompagnement	Conducteurs d'autobus et d'autocars
de 6 à 9	21 911	3 836	18 075	9 049	8 946	80
de 10 à 19	32 098	6 406	25 692	13 332	12 248	112
de 20 à 49	59 875	14 620	45 255	26 383	18 724	148
de 50 à 99	28 645	7 331	21 314	13 918	7 318	78
de 100 à 199	27 468	7 443	20 025	13 475	6 540	10
200 et plus	28 126	10 359	17 767	11 576	6 153	38
TOTAL	198 123	49 995	148 128	87 733	59 929	466
Total 1993	196 454	53 893	142 561	82 558	59 411	592

* Ne concerne que les entreprises de plus de 5 salariés.

Tableau 71*
Effectifs occupés selon la taille des entreprises

Effectif salarié de l'entreprise	Entreprises		Effectif total Salarié et non salarié à temps plein et partiel		Répartition de l'effectif total à temps plein et partiel	
	en nombre	en %	en nombre	en %	non salarié	salarié
de 6 à 9	1 449	33,3	10 916	8,7	544	10 372
de 10 à 19	1 266	29,1	17 715	14,1	346	17 369
de 20 à 49	1 148	26,4	37 139	29,7	169	36 970
de 50 à 99	291	6,7	20 257	16,2	19	20 238
de 100 à 199	140	3,2	19 265	15,4	1	19 264
200 et plus	54	1,2	19 934	15,9	407	19 527
TOTAL	4 348	100,0	125 226	100,0	1 486	123 740
Total 1993	4 183		119 250		1 429	117 821

Effectif salarié de l'entreprise	Salariés temps plein et partiel	Salariés temps plein	Salariés temps partiel	Rémunérations		
				en Millions de F.	en %	Milliers de F. par salarié
de 6 à 9	10 372	9 886	486	1 160,4	8,3	111,9
de 10 à 19	17 369	16 665	704	1 952,8	14,0	112,4
de 20 à 49	36 970	35 934	1 036	4 197,0	30,2	113,5
de 50 à 99	20 238	19 846	392	2 250,7	16,2	111,2
de 100 à 199	19 264	19 069	195	2 117,6	15,2	109,9
200 et plus	19 527	19 280	247	2 233,9	16,1	114,4
TOTAL	123 740	120 680	3 060	13 912,4	100,0	112,4
Total 1993	117 821	114 759	3 062	13 308,0		113,0

Effectif salarié de l'entreprise	Répartition du personnel salarié total à temps plein			Dont personnel salarié roulant		
	Ensemble	Personnel salarié sédentaire	Personnel salarié roulant	Conducteurs zone longue	Zone courte et accompagnement	Conducteurs d'autobus et d'autocars
de 6 à 9	9 886	1 544	8 342	7 060	1 258	24
de 10 à 19	16 665	3 161	13 504	10 379	3 125	—
de 20 à 49	35 934	8 120	27 814	22 284	5 457	73
de 50 à 99	19 846	5 010	14 836	11 871	2 928	37
de 100 à 199	19 069	4 755	14 314	11 933	2 380	1
200 et plus	19 280	6 662	12 618	10 023	2 557	38
TOTAL	120 680	29 252	91 428	73 550	17 705	173
Total 1993	114 759	29 851	84 908	69 342	15 307	259

* Ne concerne que les entreprises de plus de 5 salariés.

Tableau 72*
Effectifs occupés selon la taille des entreprises

Effectif salarié de l'entreprise	Entreprises		Effectif total Salarié et non salarié à temps plein et partiel		Répartition de l'effectif total à temps plein et partiel	
	en nombre	en %	en nombre	en %	non salarié	salarié
de 6 à 9	1 341	46,4	10 293	18,4	602	9 691
de 10 à 19	868	30,0	12 036	21,5	215	11 821
de 20 à 49	537	18,6	16 402	29,4	75	16 327
de 50 à 99	86	3,0	6 124	11,0	7	6 117
de 100 à 199	47	1,5	6 130	11,0	1	6 129
200 et plus	14	0,5	4 883	8,7	—	4 883
TOTAL	2 893	100,0	55 868	100,0	900	54 968
Total 1993	2 856		58 749		780	57 969

Effectif salarié de l'entreprise	Salariés temps plein et partiel	Salariés temps plein	Salariés temps partiel	Rémunérations		
				en Millions de F.	en %	Milliers de F. par salarié
de 6 à 9	9 691	9 031	660	1 037,1	17,2	107,0
de 10 à 19	11 821	11 127	694	1 259,9	20,9	106,6
de 20 à 49	16 327	15 794	533	1 869,3	31,0	114,5
de 50 à 99	6 117	5 935	182	664,6	11,0	108,7
de 100 à 199	6 129	5 930	199	670,2	11,1	109,4
200 et plus	4 883	4 787	96	538,3	8,9	110,2
TOTAL	54 968	52 604	2 364	6 039,5	100,0	109,9
Total 1993	57 969	55 743	2 226	6 460,0		111,4

Effectif salarié de l'entreprise	Répartition du personnel salarié total à temps plein			Dont personnel salarié roulant		
	Ensemble	Personnel salarié sédentaire	Personnel salarié roulant	Conducteurs zone longue	Zone courte et accompagnement	Conducteurs d'autobus et d'autocars
de 6 à 9	9 031	1 434	7 597	1 241	6 308	48
de 10 à 19	11 127	2 120	9 007	1 856	7 044	107
de 20 à 49	15 794	4 292	11 502	1 897	9 568	37
de 50 à 99	5 935	1 775	4 160	1 056	3 063	41
de 100 à 199	5 930	2 141	3 789	968	2 812	9
200 et plus	4 787	2 074	2 713	540	2 173	—
TOTAL	52 604	13 836	38 768	7 558	30 968	242
Total 1993	55 743	15 952	39 791	6 817	32 672	302

* Ne concerne que les entreprises de plus de 5 salariés.

Tableau 73*
Effectifs occupés selon la taille des entreprises

Effectif salarié de l'entreprise	Entreprises		Effectif total Salarié et non salarié à temps plein et partiel		Répartition de l'effectif total à temps plein et partiel	
	en nombre	en %	en nombre	en %	non salarié	salarié
de 6 à 9	290	47,8	2 170	23,7	96	2 074
de 10 à 19	194	32,0	2 689	29,4	40	2 649
20 et plus	123	20,2	4 294	46,9	119	4 175
TOTAL	607	100,0	9 153	100,0	255	8 898
Total 1993	605		9 345		221	9 124

Effectif salarié de l'entreprise	Salariés temps plein et partiel	Salariés temps plein	Salariés temps partiel	Rémunérations		
				en Millions de F.	en %	Milliers de F. par salarié
de 6 à 9	2 074	1 836	238	244,0	23,1	117,7
de 10 à 19	2 649	2 330	319	297,8	28,2	112,4
20 et plus	4 175	3 909	266	513,2	48,6	122,9
TOTAL	8 898	8 075	823	1 055,0	100,0	118,6
Total 1993	9 124	8 447	677	1 063,6		116,6

Effectif salarié de l'entreprise	Répartition du personnel salarié total à temps plein			Dont personnel salarié roulant		
	Ensemble	Personnel salarié sédentaire	Personnel salarié roulant	Conducteurs zone longue	Zone courte et accompagnement	Conducteurs d'autobus et d'autocars
de 6 à 9	1 836	614	1 222	500	722	—
de 10 à 19	2 330	788	1 542	668	872	2
20 et plus	3 909	1 425	2 484	973	1 511	—
TOTAL	8 075	2 827	5 248	2 141	3 105	2
Total 1993	8 447	3 029	5 418	1 971	3 436	11

* Ne concerne que les entreprises de plus de 5 salariés.

Tableau 74*
Effectifs occupés selon la taille des entreprises

Effectif salarié de l'entreprise	Entreprises		Effectif total Salarié et non salarié à temps plein et partiel		Répartition de l'effectif total à temps plein et partiel	
	en nombre	en %	en nombre	en %	non salarié	salarié
de 6 à 9	166	31,7	1 281	7,4	58	1 223
de 10 à 19	143	27,3	2 071	12,0	40	2 031
de 20 à 49	147	28,1	4 796	27,8	17	4 779
de 50 à 99	38	7,3	2 542	14,7	3	2 539
de 100 à 199	18	3,4	2 366	13,7	—	2 366
200 et plus	11	2,1	4 197	24,3	1	4 196
TOTAL	523	100,0	17 253	100,0	119	17 134
Total 1993	532		17 903		123	17 780

Effectif salarié de l'entreprise	Salariés temps plein et partiel	Salariés temps plein	Salariés temps partiel	Rémunérations		
				en Millions de F.	en %	Milliers de F. par salarié
de 6 à 9	1 223	1 158	65	140,7	7,3	115,0
de 10 à 19	2 031	1 976	55	219,3	11,5	108,0
de 20 à 49	4 779	4 709	70	541,4	28,3	113,3
de 50 à 99	2 539	2 507	32	286,8	15,0	113,0
de 100 à 199	2 366	2 355	11	262,4	13,7	110,9
200 et plus	4 196	4 059	137	463,7	24,2	110,5
TOTAL	17 134	16 764	370	1 914,3	100,0	111,7
Total 1993	17 780	17 505	275	2 033,0		114,3

Effectif salarié de l'entreprise	Répartition du personnel salarié total à temps plein			Dont personnel salarié roulant		
	Ensemble	Personnel salarié sédentaire	Personnel salarié roulant	Conducteurs zone longue	Zone courte et accompagnement	Conducteurs d'autobus et d'autocars
de 6 à 9	1 158	244	914	248	658	8
de 10 à 19	1 976	337	1 639	429	1 207	3
de 20 à 49	4 709	932	3 777	1 422	2 317	38
de 50 à 99	2 507	427	2 080	845	1 235	—
de 100 à 199	2 355	517	1 838	527	1 311	—
200 et plus	4 059	1 623	2 436	1 013	1 423	—
TOTAL	16 764	4 080	12 684	4 484	8 151	49
Total 1993	17 505	5 061	12 444	4 428	7 996	20

* Ne concerne que les entreprises de plus de 5 salariés.

Tableau 80
Parc Routier

Transports Routiers de Marchandises

Effectif salarié	Nombre d'entreprises	Camions			Remorques	Tracteurs	Semi remorques	Autocars
		Jusqu'à 3 T 5	3 T 5 à 19 T	Plus de 19 T				
de 0 à 5	27 003	18 612	10 246	6 985	7 010	16 008	15 259	8
de 6 à 9	3 246	3 663	4 815	2 889	3 594	11 361	13 192	63
de 10 à 19	2 471	4 037	6 226	3 571	4 380	15 602	18 154	168
de 20 à 49	1 948	5 516	11 508	5 346	6 220	27 951	37 070	302
de 50 à 99	420	1 351	4 627	3 149	3 475	13 126	17 927	123
de 100 à 199	207	1 017	3 536	2 037	1 868	13 097	18 421	4
200 et plus	79	6 392	10 822	1 386	2 137	11 168	15 170	116
TOTAL	35 374	40 588	51 779	25 363	28 683	108 313	135 192	784
Total 1993	36 441	41 063	56 068	24 668	25 946	104 799	133 093	1 158

Transports Routiers de Marchandises Interurbains

Effectif salarié	Nombre d'entreprises	Camions			Remorques	Tracteurs	Semi remorques	Autocars
		Jusqu'à 3 T 5	3 T 5 à 19 T	Plus de 19 T				
de 0 à 5	7 786	2 856	2 729	2 078	3 094	8 591	7 813	—
de 6 à 9	1 449	849	1 539	1 404	2 103	6 762	7 577	30
de 10 à 19	1 266	1 138	2 459	1 926	2 908	10 213	11 333	—
de 20 à 49	1 148	1 774	5 338	3 207	4 293	20 277	27 064	162
de 50 à 99	291	598	2 575	1 615	2 907	10 163	14 114	84
de 100 à 199	140	424	1 914	1 120	1 479	10 441	14 969	1
200 et plus	54	856	3 260	1 041	1 869	7 942	11 214	111
TOTAL	12 134	8 494	19 815	12 390	18 653	74 389	94 084	388
Total 1993	11 949	8 256	20 517	11 682	16 542	70 935	91 888	449

Transports Routiers de Marchandises de Proximité

Effectif salarié	Nombre d'entreprises	Camions			Remorques	Tracteurs	Semi remorques	Autocars
		Jusqu'à 3 T 5	3 T 5 à 19 T	Plus de 19 T				
de 0 à 5	17 734	14 226	6 417	4 655	3 544	6 977	7 168	2
de 6 à 9	1 341	2 128	2 086	1 218	1 080	4 075	5 025	28
de 10 à 19	868	2 132	2 272	1 370	1 053	4 546	5 823	168
de 20 à 49	537	1 796	3 373	1 501	1 416	5 507	7 082	100
de 50 à 99	86	463	1 347	484	515	1 781	2 465	39
de 100 à 199	47	474	838	485	329	1 900	2 430	3
200 et plus	14	447	788	246	116	1 144	1 788	—
TOTAL	20 627	21 667	17 121	9 958	8 053	25 930	31 781	341
Total 1993	21 686	21 899	20 090	9 633	7 411	25 919	32 362	660

* Ne concerne que les entreprises de plus de 5 salariés.

Tableau 80 (suite)
Parc Routier (suite)

Déménagement

Effectif salarié	Nombre d'entreprises	Camions			Remorques	Tracteurs	Semi remorques	Autocars
		Jusqu'à 3 T 5	3 T 5 à 19 T	Plus de 19 T				
de 0 à 5	571	531	833	31	201	59	32	6
de 6 à 9	290	407	832	75	260	84	60	—
de 10 à 19	194	449	850	61	262	102	129	—
20 et plus	123	519	1 098	143	326	180	252	5
TOTAL	1 178	1 906	3 614	311	1 049	424	473	11
Total 1993	1 159	1 955	3 574	368	1 046	463	405	17

Location de Camions avec Conducteur

Effectif salarié	Nombre d'entreprises	Camions			Remorques	Tracteurs	Semi remorques	Autocars
		Jusqu'à 3 T 5	3 T 5 à 19 T	Plus de 19 T				
de 0 à 5	912	999	266	221	171	382	246	—
de 6 à 9	166	280	357	192	151	440	529	5
de 10 à 19	143	318	646	215	157	741	869	—
de 20 à 49	147	1 457	1 822	498	202	1 991	2 683	34
de 50 à 99	38	259	581	1 047	36	1 178	1 337	—
de 100 à 199	18	119	784	432	60	756	1 022	—
200 et plus	11	5 089	6 774	99	152	2 082	2 168	5
TOTAL	1 435	8 521	11 230	2 704	929	7 570	8 855	44
Total 1993	1 647	8 953	11 887	2 986	947	7 482	8 437	31

* Ne concerne que les entreprises de plus de 5 salariés.

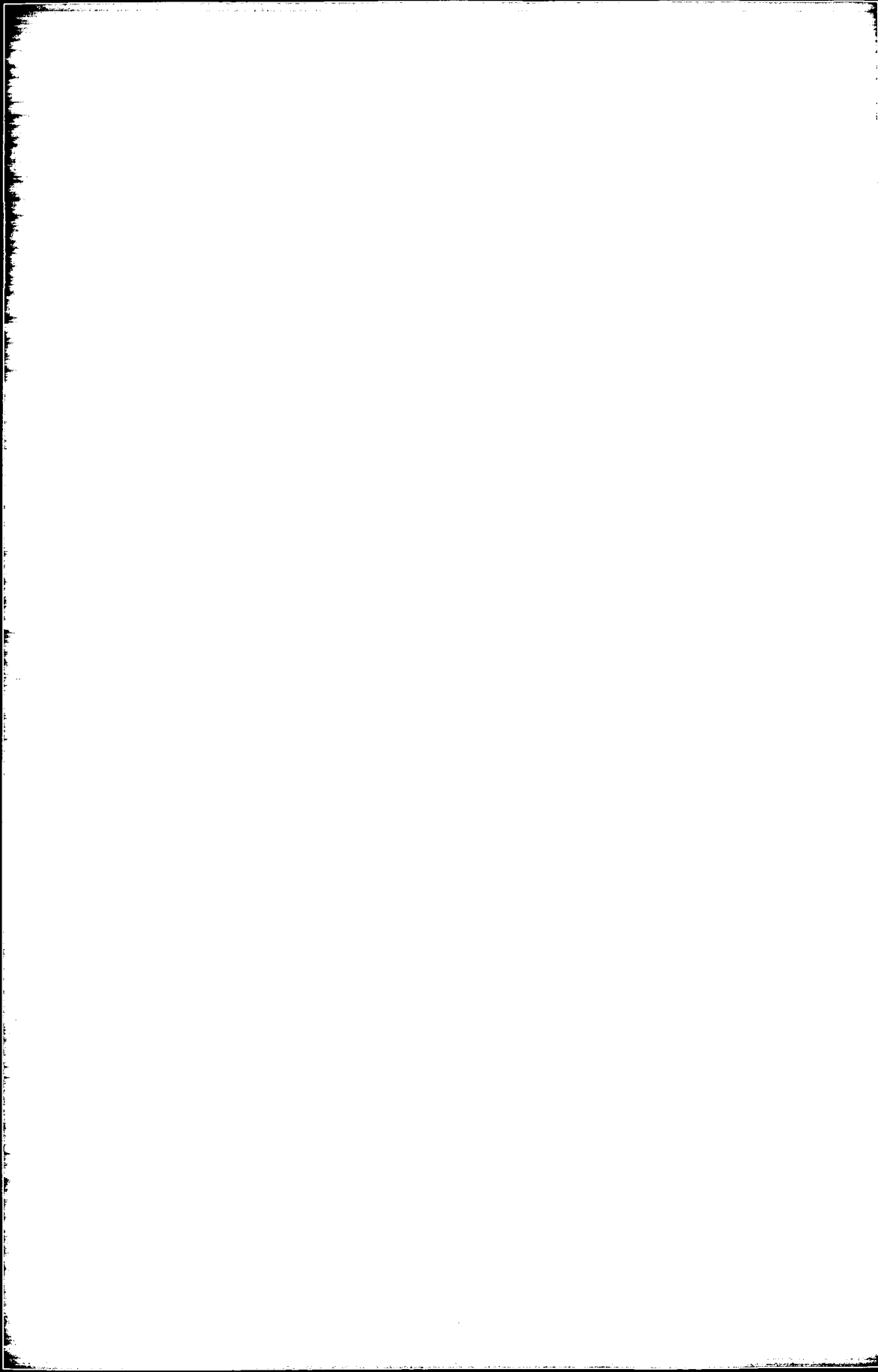

TRANSPORTS FERROVIAIRES

TFer

SOMMAIRE

	PAGE
Tableau 1 Données d'ensemble	85
Tableau 10..... Structure du secteur	86
Tableau 30 Chiffre d'affaires	87
Tableaux de la série 40 Compte global des résultats	88
Tableaux de la série 50 Soldes comptables et ratios de gestion	90
Tableau 60 Investissements	93
Tableau 70 Effectifs et rémunérations	94



Tableau 1
Données d'ensemble

		Transports Ferroviaires	
Nombre estimé d'entreprises de 0 à 5 salariés	1994	0	
	1993	0	
Nombre d'entreprises de plus de 5 salariés	1994	14	
	1993	15	
Nombre total d'entreprises du secteur	1994	14	
	1993	15	
Effectif total, salarié et non salarié du secteur	1994	186 793	
	1993	192 805	
Rémunérations annuelles en M.F. {	1994	31 130,4	
	1993	31 290,2	
Recettes nettes des activités de transport et d'auxiliaires en M.F. {	1994	49 221,4	
	1993	48 430,8	
Chiffre d'affaires net, toutes activités en M.F. {	1994	54 305,1	
	1993	53 214,5	
Chiffre d'affaires net hors sous-traitance, toutes activités en M.F. {	1994	48 848,6	
	1993	47 951,2	
Investissements des entreprises en M.F. {	1994	19 072,8	
	1993	25 355,8	

NOTE : L'évaluation faite ici des investissements à partir de l'augmentation des immobilisations corporelles au bilan conduit à des montants sensiblement supérieurs à ceux indiqués dans le rapport d'activité de la SNCF. En effet les investissements incluent ici les intérêts intercalaires, immobilisés au bilan, pour les investissements dont la mise en service n'est pas immédiate (construction des lignes à grandes vitesses) ; ils incluent aussi des investissements financés par des subventions ou ressources accordées spécifiquement pour certains projets (par exemple financement par une collectivité locale de travaux d'aménagements d'une gare ou de ses accès).

Tableau 10
Données principales du secteur

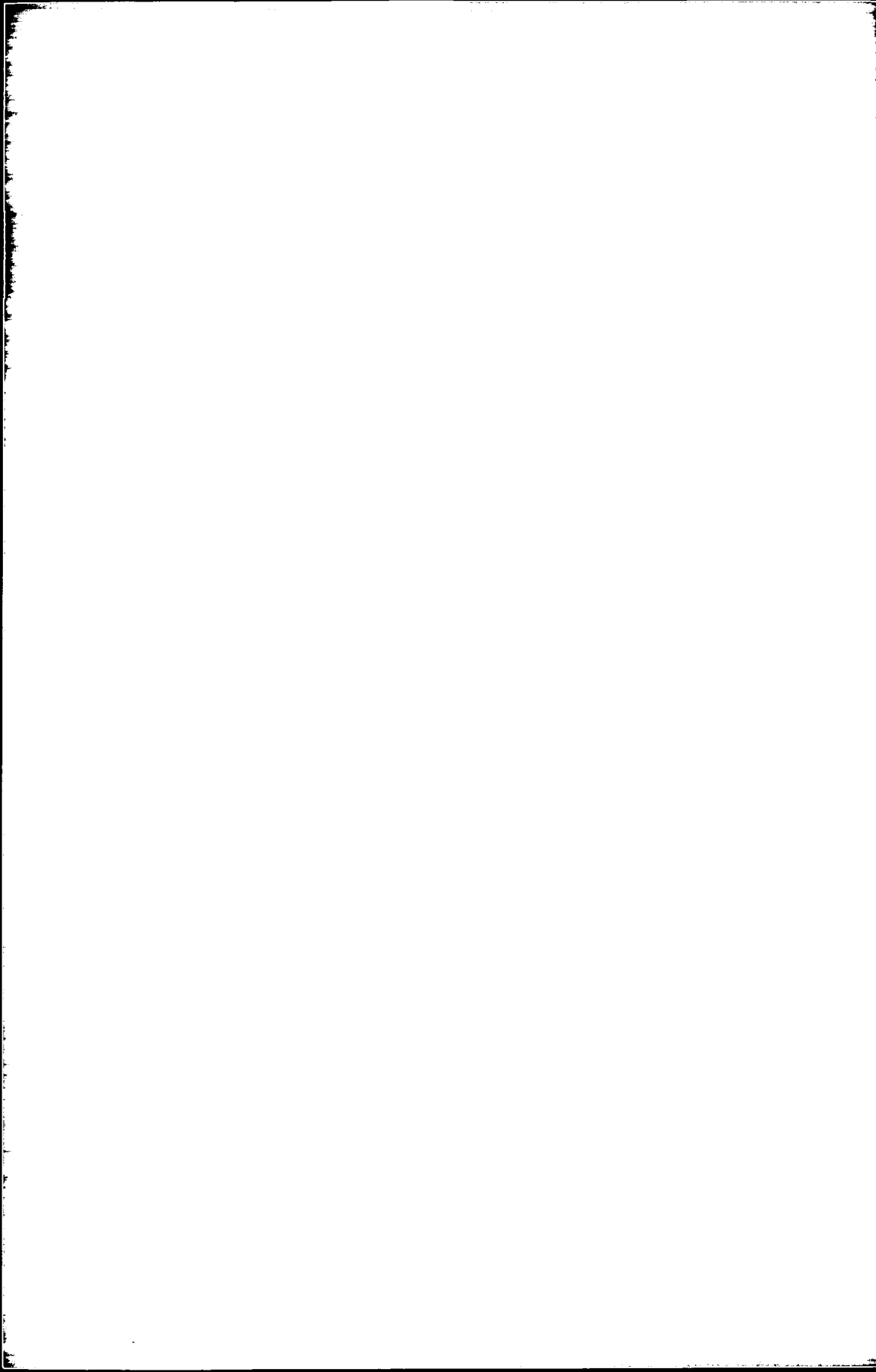
Effectif salarié de l'entreprise	Entreprises		Effectif total salarié et non salarié	
	en nombre	en %	en nombre	en %
Entreprises de moins de 500 salariés	13	100,0	847	100,0
SNCF	1	—	185 946	—
TOTAL	14	—	186 793	—
Total 1993	15		192 805	

Effectif salarié de l'entreprise	Chiffre d'affaires net (hors taxes)			Répartition du C.A. net (hors taxes, en MF.)		C.A. net hors sous-traitance	
	en Millions de F.	en %	en milliers de F. par personne occupée	recettes des activités de transport et d'auxiliaires	recettes des autres activités	en Millions de F.	en milliers de F. par personne occupée
Entreprises de moins de 500 salariés	252,7	100,0	298,3	247,5	5,2	248,5	293,4
SNCF	54 052,4	—	290,7	48 973,9	5 078,5	48 600,1	261,4
TOTAL	54 305,1	—	290,7	49 221,4	5 083,7	48 848,6	261,5
Total 1993	53 214,5		276,0	48 430,8	4 783,7	47 951,2	248,7

Effectif salarié de l'entreprise	Investissements totaux			Répartition des investissements en Millions de Francs	
	en Millions de Francs	en %	milliers de F. par personne occupée	Matériel de transport	Autres investissements
Entreprises de moins de 500 salariés	31,8	100,0	37,5	14,5	17,3
SNCF	19 041,0	—	102,4	6 348,0	12 693,0
TOTAL	19 072,8	—	102,1	6 362,5	12 710,3
Total 1993	25 355,8		131,5	8 123,7	17 232,0

NOTE : L'évaluation faite ici des investissements à partir de l'augmentation des immobilisations corporelles au bilan conduit à des montants sensiblement supérieurs à ceux indiqués dans le rapport d'activité de la SNCF. En effet les investissements incluent ici les intérêts intercalaires, immobilisés au bilan, pour les investissements dont la mise en service n'est pas immédiate (construction des lignes à grandes vitesses) ; ils incluent aussi des investissements financés par des subventions ou ressources accordées spécifiquement pour certains projets (par exemple financement par une collectivité locale de travaux d'aménagements d'une gare ou de ses accès).

Tableau 30

Répartition des recettes de transport et d'auxiliaires par taille d'entreprise et par activité

Effectif salarié de l'entreprise	Entreprises		Chiffre d'affaires net en MF.	Recettes des activités de transport et d'auxiliaires	
	en nombre	en %		en MF.	en %
Entreprises de moins de 500 salariés	13	100,0	252,7	247,5	100,0
SNCF	1	—	54 052,4	48 973,9	—
TOTAL	14	—	54 305,1	49 221,4	—
Total 1993	15		53 214,5	48 430,8	

Activités de transport et d'auxiliaires exercées par les entreprises	Recettes pour cette activité	Part dans l'ensemble
Transports ferroviaires de voyageurs	31 523,7	58,0
Messagerie, fret express	4 410,2	8,1
Transports ferroviaires de marchandises (autres que messagerie) ...	12 118,1	22,3
Autres activités de transport et d'auxiliaires	1 169,4	2,2
Ensemble des activités de transport et d'auxiliaires	49 221,4	90,6
Autres activités	5 083,7	9,4
ENSEMBLE DES ACTIVITÉS	54 305,1	100,0
Total 1993	53 214,5	

Tableau 40
Compte global de résultats du secteur

Compte de charges	Millions de F.
Achats de marchandises	1,1
Variations de stocks sur marchandises	0,1
Achats de matières premières et approvisionnements	8 817,1
Variations de stocks sur matières premières	194,5
Autres achats et charges externes	15 718,0
Impôts, taxes et versements assimilés	2 764,2
Salaires et traitements	31 136,3
Charges sociales	12 924,7
Dotations sur immobilisations (amortissements)	9 587,8
Dotations sur immobilisations (provisions)	3,4
Dotations sur actifs circulants (provisions)	32,3
Dotations pour risques et charges (provisions)	162,4
Autres charges	2,6
Total des charges d'exploitation	81 344,6
Quotes-parts de résultats sur opérations faites en commun	—
Charges financières	12 767,5
Charges exceptionnelles	4 394,6
Participation des salariés aux fruits de l'expansion	0,9
Impôts sur les bénéfices	3,7
TOTAL DES CHARGES	98 511,3
Résultat net	-8 181,6
Total des charges 1993	92 277,0
Résultat net 1993	-7 697,9
Dont :	
Achats de carburants	2 457,9
Sous-traitance générale, achats d'études et de prestations	5 456,5
Redevance de crédit-bail sur matériel de transport	1 613,8
Location de matériel de transport	1 367,7
Entretien de matériel de transport	1 516,3
Assurances véhicules et marchandises	260,9
Compte de produits	Millions de F.
Chiffre d'affaires net	54 305,1
Production stockée	1,1
Production immobilisée	6 021,8
Subventions d'exploitation	18 243,8
Reprises sur amortissements, transferts de charges	1 692,9
Autres produits	8,5
Total des produits d'exploitation	80 273,2
Quotes-parts de résultats sur opérations faites en commun	—
Produits financiers	4 299,7
Produits exceptionnels	5 756,9
TOTAL DES PRODUITS	90 329,7
Total des produits 1993	89 579,1

Tableau 41
Compte global de résultats de la SNCF

Compte de charges	Millions de F.
Achats de marchandises	—
Variations de stocks sur marchandises	—
Achats de matières premières et approvisionnements	8 806,3
Variations de stocks sur matières premières	194,3
Autres achats et charges externes	15 633,9
Impôts, taxes et versements assimilés	2 752,6
Salaires et traitements	31 014,2
Charges sociales	12 872,7
Dotations sur immobilisations (amortissements)	9 574,6
Dotations sur immobilisations (provisions)	3,4
Dotations sur actifs circulants (provisions)	31,5
Dotations pour risques et charges (provisions)	162,1
Autres charges	—
Total des charges d'exploitation	81 045,5
Quotes-parts de résultats sur opérations faites en commun	—
Charges financières	12 765,1
Charges exceptionnelles	4 380,6
Participation des salariés aux fruits de l'expansion	—
Impôts sur les bénéfices	—
TOTAL DES CHARGES	98 191,2
Résultat net	-8 184,5
Total des charges 1993	96 954,3
Résultat net 1993	-7 707,4

Dont :

Achats de carburants	2 453,0
Sous-traitance générale, achats d'études et de prestations	5 452,3
Redevance de crédit-bail sur matériel de transport	1 613,8
Location de matériel de transport	1 367,3
Entretien de matériel de transport	1 514,1
Assurances véhicules et marchandises	255,6

Compte de produits	Millions de F.
Chiffre d'affaires net	54 052,4
Production stockée	1,1
Production immobilisée	6 018,7
Subventions d'exploitation	18 202,1
Reprises sur amortissements, transferts de charges	1 689,2
Autres produits	—
Total des produits d'exploitation	79 963,6
Quotes-parts de résultats sur opérations faites en commun	—
Produits financiers	4 298,9
Produits exceptionnels	5 744,2
TOTAL DES PRODUITS	90 006,7
Total des produits 1993	89 246,9

Tableau 50 A
Détermination des principaux soldes comptables

Valeur Ajoutée Hors Taxes (V A H T)		En Millions de Francs	
Achats de marchandises nets de variations de stocks	1,3	Chiffre d'affaires net	54 305,1
Achats de matières premières nets de variations de stocks	9 011,6	Production stockée	1,1
Autres achats et charges externes	15 718,0	Production immobilisée	6 021,8
Solde : V A H T	35 597,1	TOTAL	60 328,0
TOTAL	60 328,0		
V A H T 1993	35 402,6		

Valeur Ajoutée Brute au Coût des Facteurs (V A B C F)			
Impôts, taxes et versements assimilés.	2 764,2	V A H T	35 597,1
Solde : V A B C F	51 076,7	Subventions d'exploitation	18 243,8
TOTAL	53 841,0	TOTAL	53 841,0
V A B C F 1993	50 123,2		

Excédent Brut d'Exploitation (E B E)			
Salaires et traitements	31 136,3	V A B C F	51 076,7
Charges sociales	12 924,7		
Solde : E B E	7 015,8	TOTAL	51 076,7
TOTAL	51 076,7		
E B E 1993	5 839,7		

Profit Brut Courant Avant Impôt sur les bénéfices (P B C A I)			
Autres charges	2,6	E B E	7 015,8
Quotes-parts de résultats sur opérations faites en commun	—	Autres produits	8,5
Charges financières	12 767,5	Quotes-parts de résultats sur opérations faites en commun	—
Solde : P B C A I	-1 446,2	Produits financiers	4 299,7
TOTAL	11 324,0	TOTAL	11 324,0
P B C A I 1993	-1 594,5		

Résultat net			
Amortissements	9 587,8	P B C A I	-1 446,2
Provisions	198,1	Reprises sur amortissements, transferts de charges	1 692,9
Charges exceptionnelles	4 394,6	Produits exceptionnels	5 756,9
Participation des salariés aux fruits de l'expansion	0,9		
Impôts sur les bénéfices	3,7	TOTAL	6 003,5
Solde : Résultat net	-8 181,6		
TOTAL	6 003,5		
Résultat net 1993	-7 697,9		

Tableau 50 B
Valeur Ajoutée Brute au Coût des Facteurs
Excédent Brut d'Exploitation

Effectif salarié de l'entreprise	Valeur Ajoutée Brute au Coût des Facteurs (V A B C F)			Excédent Brut d'Exploitation (E B E)		
	millions de F.	en %	milliers de F. par personne occupée	millions de F.	en %	milliers de F. par personne occupée
Entreprises de moins de 500 salariés	189,4	100,0	223,6	15,3	100,0	18,0
SNCF	50 887,4	—	273,7	7 000,5	—	37,6
TOTAL	51 076,7	—	273,4	7 015,8	—	37,6
Total 1993	50 123,2		260,0	5 839,7		30,3

Tableau 50 C
Principaux ratios de gestion
en %

Effectif salarié de l'entreprise	Frais de personnel	Excédent brut d'exploitation	Frais financiers	Profit brut courant avant impôt	Dotations aux amortissements	Investissements
	V A B C F	V A B C F	V A B C F	V A B C F	V A B C F	V A B C F
Entreprises de moins de 500 salariés	91,9	8,1	1,3	10,3	6,9	16,8
SNCF	86,2	13,8	25,1	-2,9	18,8	37,4
TOTAL	86,3	13,7	25,0	-2,8	18,8	37,3
Total 1993	88,3	11,7	25,1	-3,2	16,8	50,6

Tableau 51 A
Détermination des principaux soldes comptables de la SNCF

Valeur Ajoutée Hors Taxes (V A H T)

Achats de marchandises nets de variations de stocks	—	Chiffre d'affaires net	54 052,4
Achats de matières premières nets de variations de stocks	9 000,6	Production stockée	1,1
Autres achats et charges externes	15 633,9	Production immobilisée	6 018,7
Solde : V A H T	35 437,8		
TOTAL	60 072,2	TOTAL	60 072,2
V A H T 1993	35 222,9		

Valeur Ajoutée Brute au Coût des Facteurs (V A B C F)

Impôts, taxes et versements assimilés.	2 752,6	V A H T	35 437,8
Solde : V A B C F	50 887,4	Subventions d'exploitation	18 202,1
TOTAL	53 639,9	TOTAL	53 639,9
V A B C F 1993	49 915,0		

Excédent Brut d'Exploitation (E B E)

Salaires et traitements	31 014,2	V A B C F	50 887,4
Charges sociales	12 872,7		
Solde : E B E	7 000,5		
TOTAL	50 887,4	TOTAL	50 887,4
E B E 1993	5 814,9		

Profit Brut Courant Avant Impôt sur les bénéfices (P B C A I)

Autres charges	—	E B E	7 000,5
Quotes-parts de résultats sur opérations faites en commun	—	Autres produits	—
Charges financières	12 765,1	Quotes-parts de résultats sur opérations faites en commun	—
Solde : P B C A I	-1 465,7	Produits financiers	4 298,9
TOTAL	11 299,4	TOTAL	11 299,4
P B C A I 1993	-1 622,6		

Résultat net

Amortissements	9 574,6	P B C A I	-1 465,7
Provisions	197,0	Reprises sur amortissements, transferts de charges	1 689,2
Charges exceptionnelles	4 380,6	Produits exceptionnels	5 744,2
Participation des salariés aux fruits de l'expansion	—		
Impôts sur les bénéfices	—		
Solde : Résultat net	-8 184,5		
TOTAL	5 967,8	TOTAL	5 967,8
Résultat net 1993	-7 707,4		

Tableau 60
Décomposition des investissements par type d'investissements
et par secteur d'activité

En Millions de Francs

Tfer

Type d'investissements \ Secteur d'activité	Entreprises de moins de 500 salariés	SNCF	TOTAL
Terrains, bâtiments et ouvrages existants	—	1 178,0	1 178,0
Construction, génie civil	10,8	7 848,0	7 858,8
Matériel de transport			
- Neuf	11,6	6 348,0	6 359,6
- Occasion	2,9	—	2,9
Autre outillage et matériel	0,5	3 524,0	3 524,5
Autres immobilisations corporelles	6,0	143,0	149,0
Total des investissements	31,8	19 041,0	19 072,8
Total 1993	24,8	25 331,0	25 355,8

NOTE : L'évaluation faite ici des investissements à partir de l'augmentation des immobilisations corporelles au bilan conduit à des montants sensiblement supérieurs à ceux indiqués dans le rapport d'activité de la SNCF. En effet les investissements incluent ici les intérêts intercalaires, immobilisés au bilan, pour les investissements dont la mise en service n'est pas immédiate (construction des lignes à grandes vitesses) ; ils incluent aussi des investissements financés par des subventions ou ressources accordées spécifiquement pour certains projets (par exemple financement par une collectivité locale de travaux d'aménagements d'une gare ou de ses accès).

Tableau 70
Effectifs occupés

Effectif salarié de l'entreprise	Entreprises		Effectif total Salarié et non salarié à temps plein et partiel	
	en nombre	en %	en nombre	en %
Entreprises de moins de 500 salariés	13	100,0	847	100,0
SNCF	1	—	185 946	—
TOTAL	14	—	186 793	—
Total 1993	15		192 805	

Effectif salarié de l'entreprise	Salariés temps plein et partiel	Salariés temps plein	Salariés temps partiel	Rémunérations		
				en Millions de F.	en %	Milliers de F. par salarié
Entreprises de moins de 500 salariés	847	825	22	116,2	100,0	137,2
SNCF	185 946	177 770	8 176	31 014,2	—	166,8
TOTAL	186 793	178 595	8 198	31 130,4	—	166,7
Total 1993	192 805	184 734	8 071	31 290,2		162,3

Effectif salarié de l'entreprise	Répartition du personnel salarié total à temps plein			Dont personnel sédentaire	
	Ensemble	Personnel salarié sédentaire	Personnel salarié roulant	Personnel administratif et commercial	Autres sédentaires
Entreprises de moins de 500 salariés	825	577	248	287	290
SNCF	177 770	151 617	26 153	54 410	97 207
TOTAL	178 595	152 194	26 401	54 697	97 497
Total 1993	184 734	157 694	27 040	54 548	103 146

TRANSPORTS URBAINS ET ROUTIERS DE VOYAGEURS

TURV

SOMMAIRE

	PAGE
Tableau 1 Données d'ensemble	97
Tableaux de la série 10 Structure du secteur	98
Tableau 20..... Données succinctes sur les entreprises de 0 à 5 salariés	103
Tableaux de la série 30* Chiffre d'affaires	104
Tableaux de la série 40* Compte global des résultats	109
Tableaux de la série 50* Soldes comptables et ratios de gestion	115
Tableaux de la série 60* Investissements	126
Tableaux de la série 70* Effectifs et rémunérations	131
Tableau 80 Parc routier	136

* Ces tableaux ne concernent que les entreprises de plus de 5 salariés.

Le secteur de Transport
"TRANSPORTS URBAINS ET ROUTIERS DE VOYAGEURS"
cf Tableaux 10, 20, 30, 40, 50 A, 50 B, 50 C, 60, 70, 80

comprend

Les "TRANSPORTS URBAINS DE VOYAGEURS"
cf Tableaux 11, 31, 41, 41 bis, 51 A, 51 A bis, 51 B, 51 C, 61, 71, 80

Les "TRANSPORTS ROUTIERS RÉGULIERS DE VOYAGEURS"
cf Tableaux 12, 32, 42, 52 A, 52 B, 52 C, 62, 72, 80

Les "TRANSPORTS ROUTIERS NON RÉGULIERS DE VOYAGEURS"
cf Tableaux 13, 33, 43, 53 A, 53 B, 53 C, 63, 73, 80 (suite)

Le "TRANSPORT DE VOYAGEURS PAR TAXIS"
cf Tableaux 14, 34, 44, 54 A, 54 B, 54 C, 64, 74, 80 (suite)

Tableau 1
Données d'ensemble

		Ensemble	Transports urbains de voyageurs	Transports routiers réguliers de voyageurs	Transports routiers non réguliers de voyageurs	Transport de voyageurs par taxis
Nombre estimé d'entreprises de 0 à 5 salariés	1994	24 516	0	680	637	23 199
	1993	23 838	0	683	569	22 586
Nombre d'entreprises de plus de 5 salariés	1994	2 140	163	999	553	425
	1993	2 142	162	983	548	449
Nombre total d'entreprises du secteur	1994	26 656	163	1 679	1 190	23 624
	1993	25 980	162	1 666	1 117	23 035
Effectif total, salarié et non salarié du secteur	1994	162 969	74 481	43 814	13 662	31 012
	1993	159 375	73 533	42 858	13 347	29 637
Rémunérations annuelles	en M.F. { 1994	17 552,0	11 670,9	4 113,5	1 255,4	512,3
	1993	16 998,9	11 391,2	3 854,6	1 270,4	482,7
Recettes nettes des activités de transport et d'auxiliaires	en M.F. { 1994	47 691,0	24 198,6	13 199,7	4 824,4	5 468,3
	1993	44 916,3	22 568,6	12 656,1	4 612,6	5 079,0
Chiffre d'affaires net, toutes activités	en M.F. { 1994	50 921,8	25 789,7	14 334,8	5 099,2	5 698,1
	1993	47 952,6	24 171,6	13 453,4	5 097,3	5 230,3
Chiffre d'affaires net hors sous-traitance, toutes activités	en M.F. { 1994	48 415,5	24 565,0	13 467,0	4 731,2	5 652,3
	1993	45 392,5	22 816,1	12 662,6	4 735,4	5 178,4
Investissements des entreprises	en M.F. { 1994	10 196,9	6 800,5	1 721,8	531,8	1 142,8
	1993	9 880,0	6 749,9	1 547,9	618,0	964,3

TURV

Note : les recettes sont comptabilisées hors TVA, nettes des sommes versées pour le compte de clients mais y compris les recettes provenant d'opérations sous traitées à des tiers.

Tableau 10

Données principales sur les entreprises du secteur selon la taille des entreprises

Effectif salarié de l'entreprise	Entreprises		Effectif total salarié et non salarié		Répartition de l'effectif total	
	en nombre	en %	en nombre	en %	non salarié	salarié
de 0 à 5	24 516	92,0	30 668	24,8	25 017	5 651
de 6 à 9	677	2,5	4 815	3,9	292	4 523
de 10 à 19	586	2,2	8 285	6,7	185	8 100
de 20 à 49	574	2,2	18 052	14,6	84	17 968
de 50 à 99	139	0,5	9 592	7,8	9	9 583
de 100 à 199	82	0,3	11 282	9,1	0	11 282
200 et plus	81	0,3	40 829	33,1	2	40 827
Total	26 655	100,0	123 523	100,0	25 589	97 934
RATP	1	—	39 446	—	0	39 446
TOTAL	26 656	—	162 969	—	25 589	137 380
Total 1993	25 980		159 375		24 760	134 615

Effectif salarié de l'entreprise	Chiffre d'affaires net (hors taxes)			Répartition du C.A. net (hors taxes, en MF.)		C.A. net hors sous-traitance	
	en Millions de F.	en %	en milliers de F. par personne occupée	recettes des activités de transport et d'auxiliaires	recettes des autres activités	en Millions de F.	en milliers de F. par personne occupée
de 0 à 5	5 513,9	16,7	179,8	5 292,5	221,4	—	—
de 6 à 9	1 538,3	4,7	319,5	1 442,4	95,9	1 376,9	286,0
de 10 à 19	2 566,9	7,8	309,8	2 394,1	172,8	2 400,4	289,7
de 20 à 49	6 244,1	18,9	345,9	5 957,5	286,5	5 804,3	321,5
de 50 à 99	3 227,1	9,8	336,4	3 112,8	114,3	2 995,2	312,3
de 100 à 199	3 800,4	11,5	336,9	3 576,1	224,3	3 430,8	304,1
200 et plus	10 137,6	30,7	248,3	9 098,4	1 039,2	9 259,9	226,8
Total	33 028,2	100,0	267,4	30 873,7	2 154,5	25 267,4	204,6
RATP	17 893,6	—	453,6	16 817,3	1 076,2	17 634,1	447,0
TOTAL	50 921,8	—	312,5	47 691,0	3 230,8	(a) 42 901,5	(a) 263,2
Total 1993	47 952,6		300,9	44 916,3	3 036,2	(a) 40 261,3	(a) 252,6

Effectif salarié de l'entreprise	Investissements totaux			Répartition des investissements en Millions de Francs	
	en Millions de Francs	en %	milliers de F. par personne occupée	Matériel de transport	Autres investissements
de 0 à 5	1 087,0	20,9	35,4	1 016,0	71,0
de 6 à 9	144,9	2,8	30,1	130,8	14,2
de 10 à 19	226,4	4,3	27,3	201,9	24,5
de 20 à 49	732,3	14,1	40,6	651,6	80,7
de 50 à 99	398,3	7,6	41,5	322,9	75,3
de 100 à 199	485,7	9,3	43,0	316,5	169,2
200 et plus	2 136,0	41,0	52,3	1 337,6	798,3
Total	5 210,6	100,0	42,2	3 977,3	1 233,3
RATP	4 986,3	—	126,4	1 546,1	3 440,2
TOTAL	10 196,8	—	62,6	5 523,4	4 673,4
Total 1993	9 880,0		62,0	5 146,2	4 733,8

(a) : Total partiel ; ne concerne que les entreprises de plus de 5 salariés.

Tableau 11

Données principales sur les entreprises du secteur selon la taille des entreprises

Effectif salarié de l'entreprise	Entreprises		Effectif total salarié et non salarié		Répartition de l'effectif total	
	en nombre	en %	en nombre	en %	non salarié	salarié
de 6 à 9	11	6,8	65	0,2	3	62
de 10 à 19	19	11,7	293	0,8	0	293
de 20 à 49	49	30,2	1 706	4,9	1	1 705
de 50 à 99	26	16,0	1 819	5,2	1	1 818
de 100 à 199	17	10,5	2 486	7,1	0	2 486
200 et plus	40	24,7	28 666	81,8	0	28 666
Total	162	100,0	35 035	100,0	5	35 030
RATP	1	—	39 446	—	0	39 446
TOTAL	163	—	74 481	—	5	74 476
Total 1993	162		73 533		10	73 523

Effectif salarié de l'entreprise	Chiffre d'affaires net (hors taxes)			Répartition du C.A. net (hors taxes, en MF.)		C.A. net hors sous-traitance	
	en Millions de F.	en %	en milliers de F. par personne occupée	recettes des activités de transport et d'auxiliaires	recettes des autres activités	en Millions de F.	en milliers de F. par personne occupée
de 6 à 9	40,5	0,5	622,7	39,3	1,2	33,2	510,5
de 10 à 19	102,0	1,3	348,1	97,9	4,1	93,2	318,0
de 20 à 49	494,1	6,3	289,7	478,4	15,7	432,0	253,2
de 50 à 99	590,5	7,5	324,6	574,3	16,2	488,6	268,6
de 100 à 199	519,1	6,6	208,8	507,3	11,8	457,7	184,1
200 et plus	6 149,9	77,9	214,5	5 684,2	465,7	5 426,2	189,3
Total	7 896,1	100,0	225,4	7 381,3	514,8	6 930,8	197,8
RATP	17 893,6	—	453,6	16 817,3	1 076,2	17 634,1	447,0
TOTAL	25 789,7	—	346,3	24 198,6	1 591,0	24 565,0	329,8
Total 1993	24 171,6		328,7	22 568,6	1 602,9	22 816,1	310,3

Effectif salarié de l'entreprise	Investissements totaux			Répartition des investissements en Millions de Francs	
	en Millions de Francs	en %	milliers de F. par personne occupée	Matériel de transport	Autres investissements
de 6 à 9	1,7	0,1	25,6	0,9	0,8
de 10 à 19	6,4	0,4	22,0	4,7	1,8
de 20 à 49	72,6	4,0	42,5	57,6	15,0
de 50 à 99	68,5	3,8	37,7	53,5	15,0
de 100 à 199	58,8	3,2	23,6	51,1	7,7
200 et plus	1 606,2	88,5	56,0	886,8	719,4
Total	1 814,2	100,0	51,8	1 054,6	759,6
RATP	4 986,3	—	126,4	1 546,1	3 440,2
TOTAL	6 800,5	—	91,3	2 600,7	4 199,8
Total 1993	6 749,9		91,8	2 397,9	4 352,0

Tableau 12

Données principales sur les entreprises du secteur selon la taille des entreprises

Effectif salarié de l'entreprise	Entreprises		Effectif total salarié et non salarié		Répartition de l'effectif total	
	en nombre	en %	en nombre	en %	non salarié	salarié
de 0 à 5	680	40,5	2 021	4,6	734	1 287
de 6 à 9	216	12,9	1 740	4,0	134	1 606
de 10 à 19	291	17,3	4 152	9,5	98	4 054
de 20 à 49	311	18,5	9 911	22,6	49	9 862
de 50 à 99	78	4,6	5 474	12,5	4	5 470
de 100 à 199	63	3,8	8 563	19,5	0	8 563
200 et plus	40	2,4	11 953	27,3	2	11 951
TOTAL	1 679	100,0	43 814	100,0	1 021	42 793
Total 1993	1 666		42 858		1 007	41 851

Effectif salarié de l'entreprise	Chiffre d'affaires net (hors taxes)			Répartition du C.A. net (hors taxes, en MF.)		C.A. net hors sous-traitance	
	en Millions de F.	en %	en milliers de F. par personne occupée	recettes des activités de transport et d'auxiliaires	recettes des autres activités	en Millions de F.	en milliers de F. par personne occupée
de 0 à 5	407,8	2,8	201,8	378,2	29,5	—	—
de 6 à 9	619,2	4,3	355,9	568,4	50,8	553,9	318,4
de 10 à 19	1 170,4	8,2	281,9	1 115,7	54,7	1 125,7	271,1
de 20 à 49	3 270,2	22,8	330,0	3 115,7	154,5	3 060,2	308,8
de 50 à 99	1 776,7	12,4	324,6	1 691,3	85,4	1 682,0	307,3
de 100 à 199	3 178,1	22,2	371,1	2 965,6	212,5	2 876,4	335,9
200 et plus	3 912,4	27,3	327,3	3 364,6	547,7	3 760,9	314,6
TOTAL	14 334,8	100,0	327,2	13 199,7	1 135,1	(a) 13 059,2	(a) 298,1
Total 1993	13 453,4		313,9	12 656,1	797,3	(a) 12 255,8	(a) 286,0

Effectif salarié de l'entreprise	Investissements totaux			Répartition des investissements en Millions de Francs	
	en Millions de Francs	en %	milliers de F. par personne occupée	Matériel de transport	Autres investissements
de 0 à 5	59,7	3,5	29,5	56,7	3,0
de 6 à 9	52,5	3,1	30,2	48,1	4,4
de 10 à 19	120,7	7,0	29,1	108,6	12,1
de 20 à 49	322,6	18,7	32,5	282,2	40,4
de 50 à 99	221,2	12,8	40,4	176,2	45,1
de 100 à 199	426,0	24,7	49,8	264,8	161,3
200 et plus	519,0	30,1	43,4	440,4	78,6
TOTAL	1 721,8	100,0	39,3	1 376,9	344,9
Total 1993	1 547,9		36,1	1 309,0	238,9

(a) : Total partiel ; ne concerne que les entreprises de plus de 5 salariés.

Tableau 13

Données principales sur les entreprises du secteur selon la taille des entreprises

Effectif salarié de l'entreprise	Entreprises		Effectif total salarié et non salarié		Répartition de l'effectif total	
	en nombre	en %	en nombre	en %	non salarié	salarié
de 0 à 5	637	53,5	1 652	12,1	579	1 073
de 6 à 9	153	12,9	1 181	8,6	90	1 091
de 10 à 19	197	16,6	2 849	20,9	82	2 767
de 20 à 49	165	13,9	5 238	38,3	26	5 212
50 et plus	38	3,2	2 742	20,0	4	2 738
TOTAL	1 190	100,0	13 662	100,0	781	12 881
Total 1993	1 117		13 347		819	12 528

Effectif salarié de l'entreprise	Chiffre d'affaires net (hors taxes)			Répartition du C.A. net (hors taxes, en MF.)		C.A. net hors sous-traitance	
	en Millions de F.	en %	en milliers de F. par personne occupée	recettes des activités de transport et d'auxiliaires	recettes des autres activités	en Millions de F.	en milliers de F. par personne occupée
de 0 à 5	476,3	9,3	288,3	453,1	23,1	—	—
de 6 à 9	475,8	9,3	402,8	452,6	23,2	406,3	344,1
de 10 à 19	1 055,1	20,7	370,4	963,3	91,9	954,6	335,1
de 20 à 49	2 053,7	40,3	392,1	1 955,4	98,3	1 899,9	362,7
50 et plus	1 038,4	20,4	378,7	1 000,0	38,4	994,1	362,5
TOTAL	5 099,2	100,0	373,2	4 824,4	274,9	(a) 4 254,9	(a) 311,4
Total 1993	5 097,3		381,9	4 612,6	484,7	(a) 4 248,8	(a) 318,3

Effectif salarié de l'entreprise	Investissements totaux			Répartition des investissements en Millions de Francs	
	en Millions de Francs	en %	milliers de F. par personne occupée	Matériel de transport	Autres investissements
de 0 à 5	66,1	12,4	40,0	62,7	3,4
de 6 à 9	43,7	8,2	37,0	38,4	5,3
de 10 à 19	71,5	13,4	25,1	63,8	7,7
de 20 à 49	230,5	43,3	44,0	212,2	18,3
50 et plus	120,1	22,6	43,8	104,4	15,8
TOTAL	531,8	100,0	38,9	481,5	50,4
Total 1993	618,0		46,3	528,4	89,5

(a) : Total partiel ; ne concerne que les entreprises de plus de 5 salariés.

Tableau 14

Données principales sur les entreprises du secteur selon la taille des entreprises

Effectif salarié de l'entreprise	Entreprises		Effectif total salarié et non salarié		Répartition de l'effectif total	
	en nombre	en %	en nombre	en %	non salarié	salarié
de 0 à 5	23 199	98,2	26 995	87,0	23 704	3 291
de 6 à 9	297	1,3	1 829	5,9	65	1 764
de 10 à 19	79	0,3	991	3,2	5	986
20 et plus	49	0,2	1 197	3,9	8	1 189
TOTAL	23 624	100,0	31 012	100,0	23 782	7 230
Total 1993	23 035		29 637		22 924	6 713

Effectif salarié de l'entreprise	Chiffre d'affaires net (hors taxes)			Répartition du C.A. net (hors taxes, en MF.)		C.A. net hors sous-traitance	
	en Millions de F.	en %	en milliers de F. par personne occupée	recettes des activités de transport et d'auxiliaires	recettes des autres activités	en Millions de F.	en milliers de F. par personne occupée
de 0 à 5	4 629,9	81,6	171,5	4 461,1	168,8	—	—
de 6 à 9	402,8	7,1	220,2	382,0	20,8	383,4	209,6
de 10 à 19	239,4	4,2	241,5	217,2	22,1	226,9	228,9
20 et plus	426,1	7,1	355,9	408,0	18,1	412,2	344,4
TOTAL	5 698,1	100,0	183,7	5 468,3	229,8	(a) 1 022,5	(a) 33,0
Total 1993	5 230,3		176,5	5 079,0	151,3	(a) 940,6	(a) 31,7

Effectif salarié de l'entreprise	Investissements totaux			Répartition des investissements en Millions de Francs	
	en Millions de Francs	en %	milliers de F. par personne occupée	Matériel de transport	Autres investissements
de 0 à 5	961,2	84,6	35,6	896,5	64,7
de 6 à 9	47,1	4,1	25,7	43,3	3,7
de 10 à 19	27,8	2,5	28,1	24,8	3,0
20 et plus	106,7	9,3	89,1	99,7	7,0
TOTAL	1 142,8	100,0	36,9	1 064,0	78,5
Total 1993	964,3		32,5	910,9	53,3

(a) : Total partiel ; ne concerne que les entreprises de plus de 5 salariés.

Tableau 20

Données succinctes sur les entreprises employant de 0 à 5 salariés

Effectif salarié de l'entreprise	Entreprises		Effectif total salarié et non salarié	
	en nombre	en %	en nombre	en %
0 salarié	22 170	90,4	22 765	74,2
1 à 2 salariés	1 441	5,9	3 375	11,0
3 à 5 salariés	905	3,7	4 528	14,8
TOTAL	24 516	100,0	30 668	100,0
Total 1993	23 838		29 143	

Effectif salarié de l'entreprise	Chiffre d'affaires net (hors taxes)			Répartition du C.A. net (hors taxes) en Millions de F.	
	en Millions de F.	en %	en milliers de F. par personne occupée	Act. de transport et d'auxiliaires	Recettes des autres activités
0 salarié	3 892,0	70,6	171,0	3 832,5	59,5
1 à 2 salariés	662,8	12,0	196,4	626,0	36,8
3 à 5 salariés	959,1	17,4	211,8	834,0	125,1
TOTAL	5 513,9	100,0	179,8	5 292,5	221,4
Total 1993	5 131,1		176,1	4 984,2	146,9

Effectif salarié de l'entreprise	Investissements totaux			Répartition des investissements en Millions de F.		
	en Millions de F.	en %	en milliers de F. par personne occupée	Matériel de transport		Autres investissements
				neuf	d'occasion	
0 salarié	815,3	75,0	35,8	714,2	63,3	37,8
1 à 2 salariés	123,2	11,3	36,5	46,4	69,0	7,8
3 à 5 salariés	148,5	13,7	32,8	63,7	59,4	25,5
TOTAL	1 087,0	100,0	35,4	824,3	191,7	71,0
Total 1993	900,4		30,9	648,4	197,6	54,3

Effectif salarié de l'entreprise	Répartition de l'effectif total employé		Rémunérations		
	Effectif non salarié	Effectif salarié	en Millions de F.	en %	en milliers de F. par salarié
0 salarié	22 765	—	2,3	0,8	—
1 à 2 salariés	1 458	1 917	98,9	32,1	51,6
3 à 5 salariés	794	3 734	206,8	67,1	55,4
TOTAL	25 017	5 651	308,0	100,0	54,5
Total 1993	24 178	4 965	282,9		57,0

Tableau 30*

Répartition des recettes de transport et d'auxiliaires par taille d'entreprise et par activité

Effectif salarié de l'entreprise	Entreprises		Chiffre d'affaires net en MF.	Recettes des activités de transport et d'auxiliaires	
	en nombre	en %		en MF.	en %
de 6 à 9	677	31,7	1 538,3	1 442,4	5,6
de 10 à 19	586	27,4	2 566,9	2 394,1	9,4
de 20 à 49	574	26,8	6 244,1	5 957,5	23,3
de 50 à 99	139	6,5	3 227,1	3 112,8	12,2
de 100 à 199	82	3,8	3 800,4	3 576,1	14,0
200 et plus	81	3,8	10 137,6	9 098,4	35,6
Total	2 139	100,0	27 514,3	25 581,2	100,0
RATP	1	—	17 893,6	16 817,3	—
TOTAL	2 140	—	45 407,9	42 398,6	—
Total 1993	2 142		42 821,4	39 932,1	

Activités de transport et d'auxiliaires exercées par les entreprises	Recettes pour cette activité	Part dans l'ensemble
Transports urbains de voyageurs	24 101,9	53,1
Transports de voyageurs par taxis	1 032,3	2,3
Transports routiers réguliers de voyageurs	11 007,9	24,2
Transports routiers occasionnels de voyageurs	6 020,0	13,3
Transports de marchandises	175,2	0,4
Autres activités de transport et d'auxiliaires	61,3	0,1
Ensemble des activités de transport et d'auxiliaires	42 398,6	93,4
Autres activités	3 009,3	6,6
ENSEMBLE DES ACTIVITÉS	45 407,9	100,0
Total 1993	42 821,4	

Recettes à l'exportation pour quelques activités significatives

Transports urbains de voyageurs	955,3
Transports de marchandises	21,2
Ensemble des activités de transport et d'auxiliaires	979,7

* Ne concerne que les entreprises de plus de 5 salariés.

Tableau 31*

Répartition des recettes de transport et d'auxiliaires par taille d'entreprise et par activité

Effectif salarié de l'entreprise	Entreprises		Chiffre d'affaires net en MF.	Recettes des activités de transport et d'auxiliaires	
	en nombre	en %		en MF.	en %
de 6 à 9	11	6,8	40,5	39,3	0,5
de 10 à 19	19	11,7	102,0	97,9	1,3
de 20 à 49	49	30,2	494,1	478,4	6,5
de 50 à 99	26	16,0	590,5	574,3	7,8
de 100 à 199	17	10,5	519,1	507,3	6,9
200 et plus	40	24,7	6 149,9	5 684,2	77,0
Total	162	100,0	7 896,1	7 381,3	100,0
RATP	1	—	17 893,6	16 817,3	—
TOTAL	163	—	25 789,7	24 198,6	—
Total 1993	162		24 171,6	22 568,6	

Activités de transport et d'auxiliaires exercées par les entreprises	Recettes pour cette activité	Part dans l'ensemble
Transports urbains de voyageurs	23 432,3	90,9
Transports de voyageurs par taxis	0,5	—
Transports routiers réguliers de voyageurs	617,4	2,4
Transports routiers occasionnels de voyageurs	142,8	0,6
Transports de marchandises	0,5	—
Autres activités de transport et d'auxiliaires	5,1	—
Ensemble des activités de transport et d'auxiliaires	24 198,6	93,8
Autres activités	1 591,0	6,2
ENSEMBLE DES ACTIVITÉS	25 789,7	100,0
Total 1993	24 171,6	

Recettes à l'exportation pour quelques activités significatives

Transports urbains de voyageurs	4,3
Transports de marchandises	—
Ensemble des activités de transport et d'auxiliaires	6,6

* Ne concerne que les entreprises de plus de 5 salariés.

Tableau 32*

Répartition des recettes de transport et d'auxiliaires par taille d'entreprise et par activité

Effectif salarié de l'entreprise	Entreprises		Chiffre d'affaires net en MF.	Recettes des activités de transport et d'auxiliaires en MF.	
	en nombre	en %		en MF.	en %
de 6 à 9	216	21,6	619,2	568,4	4,4
de 10 à 19	291	29,1	1 170,4	1 115,7	8,7
de 20 à 49	311	31,1	3 270,2	3 115,7	24,3
de 50 à 99	78	7,8	1 776,7	1 691,3	13,2
de 100 à 199	63	6,3	3 178,1	2 965,6	23,1
200 et plus	40	4,0	3 912,4	3 364,6	26,2
TOTAL	999	100,0	13 927,0	12 821,4	100,0
Total 1993	983		13 046,7	12 276,3	

Activités de transport et d'auxiliaires exercées par les entreprises	Recettes pour cette activité	Part dans l'ensemble
Transports urbains de voyageurs	611,6	4,4
Transports de voyageurs par taxis	22,2	0,2
Transports routiers réguliers de voyageurs	9 286,8	66,7
Transports routiers occasionnels de voyageurs	2 724,1	19,6
Transports de marchandises	125,6	0,9
Autres activités de transport et d'auxiliaires	51,1	0,4
Ensemble des activités de transport et d'auxiliaires	12 821,4	92,1
Autres activités	1 105,6	7,9
ENSEMBLE DES ACTIVITÉS	13 927,0	100,0
Total 1993	13 046,7	

Recettes à l'exportation pour quelques activités significatives

Transports urbains de voyageurs	319,8
Transports de marchandises	21,2
Ensemble des activités de transport et d'auxiliaires	341,7

* Ne concerne que les entreprises de plus de 5 salariés.

Tableau 33*

Répartition des recettes de transport et d'auxiliaires par taille d'entreprise et par activité

Effectif salarié de l'entreprise	Entreprises		Chiffre d'affaires net en MF.	Recettes des activités de transport et d'auxiliaires	
	en nombre	en %		en MF.	en %
de 6 à 9	153	27,7	476	452,6	10,4
de 10 à 19	197	35,6	1 055	963,3	22,0
de 20 à 49	165	29,8	2 054	1 955,4	44,7
50 et plus	38	6,9	1 038	1 000,0	22,9
TOTAL	553	100,0	4 623	4 371,2	100,0
Total 1993	548		4 611	4 153,4	

TURV

Activités de transport et d'auxiliaires exercées par les entreprises	Recettes pour cette activité	Part dans l'ensemble
Transports urbains de voyageurs	58,1	1,3
Transports de voyageurs par taxis	15,7	0,3
Transports routiers réguliers de voyageurs	1 101,3	23,8
Transports routiers occasionnels de voyageurs	3 147,8	68,1
Transports de marchandises	47,8	1,0
Autres activités de transport et d'auxiliaires	0,6	—
Ensemble des activités de transport et d'auxiliaires	4 371,2	94,6
Autres activités	251,7	5,4
ENSEMBLE DES ACTIVITÉS	4 623,0	100,0
Total 1993	4 610,7	

Recettes à l'exportation pour quelques activités significatives

Transports urbains de voyageurs	631,3
Transports de marchandises	—
Ensemble des activités de transport et d'auxiliaires	631,4

* Ne concerne que les entreprises de plus de 5 salariés.

Tableau 34*

Répartition des recettes de transport et d'auxiliaires par taille d'entreprise et par activité

Effectif salarié de l'entreprise	Entreprises		Chiffre d'affaires net en MF.	Recettes des activités de transport et d'auxiliaires	
	en nombre	en %		en MF.	en %
de 6 à 9	297	70,0	402,8	382,0	37,9
de 10 à 19	79	18,6	239,4	217,2	21,6
20 et plus	49	11,5	426,1	408,0	40,5
TOTAL	425	100,0	1 068,3	1 007,3	100,0
Total 1993	449		992,5	933,8	

Activités de transport et d'auxiliaires exercées par les entreprises	Recettes pour cette activité	Part dans l'ensemble
Transports de voyageurs par taxis	993,9	93,0
Transports routiers réguliers de voyageurs	2,3	0,2
Transports routiers occasionnels de voyageurs	5,3	0,5
Transports de marchandises	1,3	0,1
Autres activités de transport et d'auxiliaires	4,5	0,4
Ensemble des activités de transport et d'auxiliaires	1 007,3	94,3
Autres activités	61,0	5,7
ENSEMBLE DES ACTIVITÉS	1 068,3	100,0
Total 1993	992,5	

* Ne concerne que les entreprises de plus de 5 salariés.

Tableau 40*
Compte global de résultats du secteur

Compte de charges	Millions de F.
Achats de marchandises	256,1
Variations de stocks sur marchandises	-0,5
Achats de matières premières et approvisionnements	4 308,5
Variations de stocks sur matières premières	46,3
Autres achats et charges externes	11 644,2
Impôts, taxes et versements assimilés	2 013,5
Salaires et traitements	17 725,0
Charges sociales	9 159,1
Dotations sur immobilisations (amortissements)	5 384,2
Dotations sur immobilisations (provisions)	9,9
Dotations sur actifs circulants (provisions)	109,7
Dotations pour risques et charges (provisions)	277,5
Autres charges	181,5
Total des charges d'exploitation	51 114,9
Quotes-parts de résultats sur opérations faites en commun	29,4
Charges financières	2 763,9
Charges exceptionnelles	1 842,0
Participation des salariés aux fruits de l'expansion	34,8
Impôts sur les bénéfices	225,2
TOTAL DES CHARGES	56 010,3
Résultat net	882,5
Total des charges 1993	54 043,8
Résultat net 1993	952,1

Dont :

Achats de carburants	2 961,7
Sous-traitance générale, achats d'études et de prestations	2 506,3
Redevance de crédit-bail sur matériel de transport	1 062,2
Location de matériel de transport	728,9
Entretien de matériel de transport	880,8
Assurances véhicules et marchandises	736,9

Compte de produits	Millions de F.
Chiffre d'affaires net	45 407,9
Production stockée	8,0
Production immobilisée	668,2
Subventions d'exploitation	3 543,3
Reprises sur amortissements, transferts de charges	1 011,0
Autres produits	1 963,4
Total des produits d'exploitation	52 601,9
Quotes-parts de résultats sur opérations faites en commun	92,7
Produits financiers	880,2
Produits exceptionnels	3 318,0
TOTAL DES PRODUITS	56 892,7
Total des produits 1993	54 995,9

* Ne concerne que les entreprises de plus de 5 salariés.

Tableau 41
Compte global de résultats du secteur

Compte de charges	Millions de F.
Achats de marchandises	8,6
Variations de stocks sur marchandises	0,1
Achats de matières premières et approvisionnements	1 913,5
Variations de stocks sur matières premières	49,3
Autres achats et charges externes	5 057,1
Impôts, taxes et versements assimilés	1 325,0
Salaires et traitements	11 848,4
Charges sociales	6 889,5
Dotations sur immobilisations (amortissements)	3 628,4
Dotations sur immobilisations (provisions)	4,5
Dotations sur actifs circulants (provisions)	61,3
Dotations pour risques et charges (provisions)	205,6
Autres charges	82,8
Total des charges d'exploitation	31 074,2
Quotes-parts de résultats sur opérations faites en commun	20,2
Charges financières	2 212,6
Charges exceptionnelles	883,0
Participation des salariés aux fruits de l'expansion	5,9
Impôts sur les bénéfices	24,9
TOTAL DES CHARGES	34 220,9
Résultat net	309,1
Total des charges 1993	32 911,3
Résultat net 1993	240,4
Dont :	
Achats de carburants	1 213,4
Sous-traitance générale, achats d'études et de prestations	1 224,7
Redevance de crédit-bail sur matériel de transport	62,0
Location de matériel de transport	79,5
Entretien de matériel de transport	220,6
Assurances véhicules et marchandises	217,6
Compte de produits	
Millions de F.	
Chiffre d'affaires net	25 789,7
Production stockée	7,4
Production immobilisée	645,8
Subventions d'exploitation	3 321,4
Reprises sur amortissements, transferts de charges	717,0
Autres produits	1 758,7
Total des produits d'exploitation	32 240,0
Quotes-parts de résultats sur opérations faites en commun	5,7
Produits financiers	553,8
Produits exceptionnels	1 730,4
TOTAL DES PRODUITS	34 530,0
Total des produits 1993	33 151,7

Tableau 41 bis
Compte de résultats de la RATP

Compte de charges	Millions de F.
Achats de marchandises	—
Variations de stocks sur marchandises	—
Achats de matières premières et approvisionnements	938,2
Variations de stocks sur matières premières	49,7
Autres achats et charges externes	2 235,4
Impôts, taxes et versements assimilés	840,8
Salaires et traitements	6 756,8
Charges sociales	4 628,0
Dotations sur immobilisations (amortissements)	2 463,2
Dotations sur immobilisations (provisions)	—
Dotations sur actifs circulants (provisions)	48,0
Dotations pour risques et charges (provisions)	98,8
Autres charges	52,2
Total des charges d'exploitation	18 111,1
Quotes-parts de résultats sur opérations faites en commun	—
Charges financières	1 915,1
Charges exceptionnelles	746,3
Participation des salariés aux fruits de l'expansion	—
Impôts sur les bénéfices	—
TOTAL DES CHARGES	20 772,5
Résultat net	92,8
Total des charges 1993	19 625,7
Résultat net 1993	42,0

Dont :

Achats de carburants	619,0
Sous-traitance générale, achats d'études et de prestations	259,4
Redevance de crédit-bail sur matériel de transport	1,2
Location de matériel de transport	6,1
Entretien de matériel de transport	74,4
Assurances véhicules et marchandises	48,1

Compte de produits	Millions de F.
Chiffre d'affaires net	17 893,6
Production stockée	—
Production immobilisée	560,5
Subventions d'exploitation	—
Reprises sur amortissements, transferts de charges	146,3
Autres produits	1 379,1
Total des produits d'exploitation	19 979,4
Quotes-parts de résultats sur opérations faites en commun	—
Produits financiers	236,5
Produits exceptionnels	649,3
TOTAL DES PRODUITS	20 865,3
Total des produits 1993	19 667,7

Tableau 42*
Compte global de résultats du secteur

Compte de charges	Millions de F.
Achats de marchandises	188,2
Variations de stocks sur marchandises	0,4
Achats de matières premières et approvisionnements	1 713,9
Variations de stocks sur matières premières	—
Autres achats et charges externes	4 440,5
Impôts, taxes et versements assimilés	506,1
Salaires et traitements	4 278,4
Charges sociales	1 653,4
Dotations sur immobilisations (amortissements)	1 240,8
Dotations sur immobilisations (provisions)	3,4
Dotations sur actifs circulants (provisions)	23,9
Dotations pour risques et charges (provisions)	48,3
Autres charges	75,4
Total des charges d'exploitation	14 172,7
Quotes-parts de résultats sur opérations faites en commun	8,7
Charges financières	409,1
Charges exceptionnelles	730,8
Participation des salariés aux fruits de l'expansion	22,2
Impôts sur les bénéfices	148,4
TOTAL DES CHARGES	15 491,8
Résultat net	497,7
Total des charges 1993	14 525,2
Résultat net 1993	501,6

Dont :

Achats de carburants	1216,7
Sous-traitance générale, achats d'études et de prestations	867,8
Redevance de crédit-bail sur matériel de transport	566,4
Location de matériel de transport	527,4
Entretien de matériel de transport	445,8
Assurances véhicules et marchandises	320,6

Compte de produits	Millions de F.
Chiffre d'affaires net	13 927,0
Production stockée	0,7
Production immobilisée	18,4
Subventions d'exploitation	196,6
Reprises sur amortissements, transferts de charges	187,9
Autres produits	158,2
Total des produits d'exploitation	14 488,9
Quotes-parts de résultats sur opérations faites en commun	86,4
Produits financiers	294,1
Produits exceptionnels	1 120,1
TOTAL DES PRODUITS	15 989,5
Total des produits 1993	15 026,8

* Ne concerne que les entreprises de plus de 5 salariés.

Tableau 43*
Compte global de résultats du secteur

Compte de charges	Millions de F.
Achats de marchandises	49,0
Variations de stocks sur marchandises	-1,2
Achats de matières premières et approvisionnements	620,8
Variations de stocks sur matières premières	-3,0
Autres achats et charges externes	1 803,2
Impôts, taxes et versements assimilés	146,6
Salaires et traitements	1 254,5
Charges sociales	475,1
Dotations sur immobilisations (amortissements)	387,5
Dotations sur immobilisations (provisions)	1,5
Dotations sur actifs circulants (provisions)	22,1
Dotations pour risques et charges (provisions)	8,3
Autres charges	17,7
Total des charges d'exploitation	4 782,0
Quotes-parts de résultats sur opérations faites en commun	0,3
Charges financières	125,9
Charges exceptionnelles	166,8
Participation des salariés aux fruits de l'expansion	6,6
Impôts sur les bénéfices	29,9
TOTAL DES CHARGES	5 111,6
Résultat net	27,8
Total des charges 1993	5 491,0
Résultat net 1993	183,5

Dont :

Achats de carburants	472,5
Sous-traitance générale, achats d'études et de prestations	368,0
Redevance de crédit-bail sur matériel de transport	424,3
Location de matériel de transport	109,1
Entretien de matériel de transport	165,8
Assurances véhicules et marchandises	136,2

Compte de produits	Millions de F.
Chiffre d'affaires net	4 623,0
Production stockée	-0,1
Production immobilisée	3,2
Subventions d'exploitation	17,5
Reprises sur amortissements, transferts de charges	80,0
Autres produits	20,1
Total des produits d'exploitation	4 743,7
Quotes-parts de résultats sur opérations faites en commun	0,6
Produits financiers	19,3
Produits exceptionnels	375,8
TOTAL DES PRODUITS	5 139,4
Total des produits 1993	5 674,4

* Ne concerne que les entreprises de plus de 5 salariés.

Tableau 44*
Compte global de résultats du secteur

Compte de charges	Millions de F.
Achats de marchandises	10,3
Variations de stocks sur marchandises	0,2
Achats de matières premières et approvisionnements	60,3
Variations de stocks sur matières premières	—
Autres achats et charges externes	343,3
Impôts, taxes et versements assimilés	35,8
Salaires et traitements	343,7
Charges sociales	141,1
Dotations sur immobilisations (amortissements)	127,5
Dotations sur immobilisations (provisions)	0,5
Dotations sur actifs circulants (provisions)	2,4
Dotations pour risques et charges (provisions)	15,3
Autres charges	5,6
Total des charges d'exploitation	1 086,0
Quotes-parts de résultats sur opérations faites en commun	0,1
Charges financières	16,3
Charges exceptionnelles	61,4
Participation des salariés aux fruits de l'expansion	0,1
Impôts sur les bénéfices	22,0
TOTAL DES CHARGES	1 186,0
Résultat net	47,9
Total des charges 1993	1 116,3
Résultat net 1993	26,7

Dont :

Achats de carburants	59,2
Sous-traitance générale, achats d'études et de prestations	45,8
Redevance de crédit-bail sur matériel de transport	9,5
Location de matériel de transport	13,0
Entretien de matériel de transport	48,6
Assurances véhicules et marchandises	62,5

Compte de produits	Millions de F.
Chiffre d'affaires net	1 068,3
Production stockée	—
Production immobilisée	0,7
Subventions d'exploitation	7,8
Reprises sur amortissements, transferts de charges	26,0
Autres produits	26,4
Total des produits d'exploitation	1 129,2
Quotes-parts de résultats sur opérations faites en commun	—
Produits financiers	12,9
Produits exceptionnels	91,7
TOTAL DES PRODUITS	1 233,8
Total des produits 1993	1 143,0

* Ne concerne que les entreprises de plus de 5 salariés.

Tableau 50 A*
Détermination des principaux soldes comptables

Valeur Ajoutée Hors Taxes (V A H T)

En Millions de Francs

Achats de marchandises nets		Chiffre d'affaires net	45 407,9
de variations de stocks	255,7	Production stockée	8,0
Achats de matières premières		Production immobilisée	668,2
nets de variations de stocks	4 354,7		
Autres achats et charges externes ...	11 644,2		
Solde : V A H T	29 829,5	TOTAL	46 084,1
TOTAL	46 084,1		
V A H T 1993	27 827,0		

Valeur Ajoutée Brute au Coût des Facteurs (V A B C F)

Impôts, taxes et versements assimilés.	2 013,5	V A H T	29 829,5
Solde : V A B C F	31 359,4	Subventions d'exploitation	3 543,3
TOTAL	33 372,8	TOTAL	33 372,8
V A B C F 1993	29 846,7		

Excédent Brut d'Exploitation (E B E)

Salaires et traitements	17 725,0	V A B C F	31 359,4
Charges sociales	9 159,1		
Solde : E B E	4 475,3	TOTAL	31 359,4
TOTAL	31 359,4		
E B E 1993	3 719,5		

Profit Brut Courant Avant Impôt sur les bénéfices (P B C A I)

Autres charges	181,5	E B E	4 475,3
Quotes-parts de résultats sur		Autres produits	1 963,4
opérations faites en commun	29,4	Quotes-parts de résultats sur	
Charges financières	2 763,9	opérations faites en commun	92,7
Solde : P B C A I	4 436,7	Produits financiers	880,2
TOTAL	7 411,5	TOTAL	7 411,5
P B C A I 1993	4 026,5		

Résultat net

Amortissements	5 384,2	P B C A I	4 436,7
Provisions	397,1	Reprises sur amortissements,	
Charges exceptionnelles	1 842,0	transferts de charges	1 011,0
Participation des salariés aux		Produits exceptionnels	3 318,0
fruits de l'expansion	34,8		
Impôts sur les bénéfices	225,2		
Solde : Résultat net	882,5	TOTAL	8 765,8
TOTAL	8 765,8		
Résultat net 1993	952,1		

* Ne concerne que les entreprises de plus de 5 salariés.

Tableau 50 B*

**Valeur Ajoutée Brute au Coût des Facteurs
Excédent Brut d'Exploitation, selon la taille des entreprises**

Effectif salarié de l'entreprise	Valeur Ajoutée Brute au Coût des Facteurs (V A B C F)			Excédent Brut d'Exploitation (E B E)		
	millions de F.	en %	milliers de F. par personne occupée	millions de F.	en %	milliers de F. par personne occupée
de 6 à 9	710,3	4,2	147,5	157,5	10,7	32,7
de 10 à 19	1 215,3	7,2	146,7	229,8	15,6	27,7
de 20 à 49	3 093,9	18,2	171,4	573,8	39,0	31,8
de 50 à 99	1 660,1	9,8	173,1	220,7	15,0	23,0
de 100 à 199	2 091,6	12,3	185,4	209,4	14,2	18,6
200 et plus	8 198,2	48,3	200,8	78,9	5,4	1,9
Total	16 969,3	100,0	182,8	1 470,0	100,0	15,8
RATP	14 390,0	—	364,8	3 005,2	—	76,2
TOTAL	31 359,4	—	237,0	4 475,3	—	33,8
Total 1993	29 846,7		229,2	3 719,5		28,6

Tableau 50 C*

**Principaux ratios de gestion selon la taille des entreprises
en %**

Effectif salarié de l'entreprise	Frais de personnel	Excédent brut d'exploitation	Frais financiers	Profit brut courant avant impôt	Dotations aux amortissements	Investissements
	V A B C F	V A B C F	V A B C F	V A B C F	V A B C F	V A B C F
de 6 à 9	77,8	22,2	4,1	20,0	18,3	20,4
de 10 à 19	81,1	18,9	3,9	16,2	16,3	18,6
de 20 à 49	81,5	18,5	5,0	15,4	19,1	23,7
de 50 à 99	86,7	13,3	4,4	10,3	17,7	24,0
de 100 à 199	90,0	10,0	5,0	12,9	15,5	23,2
200 et plus	99,0	1,0	5,4	6,4	16,9	26,1
Total	91,3	8,7	5,0	10,5	17,2	24,3
RATP	79,1	20,9	13,3	18,4	17,1	34,7
TOTAL	85,7	14,3	8,8	14,1	17,2	29,0
Total 1993	87,5	12,5	9,3	13,5	17,5	30,1

* Ne concerne que les entreprises de plus de 5 salariés.

Tableau 51 A*
Détermination des principaux soldes comptables

Valeur Ajoutée Hors Taxes (V A H T)

En Millions de Francs

Achats de marchandises nets de variations de stocks	8,7	Chiffre d'affaires net	25 789,7
Achats de matières premières nets de variations de stocks	1 962,9	Production stockée	7,4
Autres achats et charges externes ...	5 057,1	Production immobilisée	645,8
Solde : V A H T	19 414,2		
TOTAL	26 442,9	TOTAL	26 442,9
V A H T 1993	17 797,6		

Valeur Ajoutée Brute au Coût des Facteurs (V A B C F)

Impôts, taxes et versements assimilés.	1 325,0	V A H T	19 414,2
Solde : V A B C F	21 410,6	Subventions d'exploitation	3 321,4
TOTAL	22 735,5	TOTAL	22 735,5
V A B C F 1993	20 201,3		

Excédent Brut d'Exploitation (E B E)

Salaires et traitements	11 848,4	V A B C F	21 410,6
Charges sociales	6 889,5		
Solde : E B E	2 672,6		
TOTAL	21 410,6	TOTAL	21 410,6
E B E 1993	1 899,6		

Profit Brut Courant Avant Impôt sur les bénéfices (P B C A I)

Autres charges	82,8	E B E	2 672,6
Quotes-parts de résultats sur opérations faites en commun	20,2	Autres produits	1 758,7
Charges financières	2 212,6	Quotes-parts de résultats sur opérations faites en commun	5,7
Solde : P B C A I	2 675,2	Produits financiers	553,8
TOTAL	4 990,9	TOTAL	4 990,9
P B C A I 1993	2 357,3		

Résultat net

Amortissements	3 628,4	P B C A I	2 675,2
Provisions	271,4	Reprises sur amortissements, transferts de charges	717,0
Charges exceptionnelles	883,0	Produits exceptionnels	1 730,4
Participation des salariés aux fruits de l'expansion	5,9		
Impôts sur les bénéfices	24,9		
Solde : Résultat net	309,1		
TOTAL	5 122,7	TOTAL	5 122,7
Résultat net 1993	240,4		

* Dans ce secteur, les compensations tarifaires et les indemnités compensatrices versées par l'autorité organisatrice du réseau urbain ou d'autres collectivités locales, ne sont pas comptabilisées de la même façon par toutes les entreprises : pour certaines (comme la RATP) ces montants sont inclus dans leur chiffre d'affaires, pour les autres, tout ou partie de ces montants sont comptabilisés en subventions d'exploitation. De plus, le mode de comptabilisation peut changer d'une année à l'autre en cas de modification du contrat liant l'entreprise exploitante à l'autorité organisatrice (par exemple passage d'un contrat de gérance à un contrat à prix forfaitaire).

Tableau 51 A bis*
Détermination des principaux soldes comptables de la RATP

Valeur Ajoutée Hors Taxes (V A H T)		En Millions de Francs	
Achats de marchandises nets de variations de stocks	—	Chiffre d'affaires net	17 893,6
Achats de matières premières nets de variations de stocks	987,8	Production stockée	—
Autres achats et charges externes	2 235,4	Production immobilisée	560,5
Solde : V A H T	15 230,8	TOTAL	18 454,1
TOTAL	18 454,1		
V A H T 1993	13 957,6		

Valeur Ajoutée Brute au Coût des Facteurs (V A B C F)			
Impôts, taxes et versements assimilés.	840,8	V A H T	15 230,8
Solde : V A B C F	14 390,0	Subventions d'exploitation	—
TOTAL	15 230,8	TOTAL	15 230,8
V A B C F 1993	13 184,8		

Excédent Brut d'Exploitation (E B E)			
Salaires et traitements	6 756,8	V A B C F	14 390,0
Charges sociales	4 628,0		
Solde : E B E	3 005,2		
TOTAL	14 390,0	TOTAL	14 390,0
E B E 1993	2 056,8		

Profit Brut Courant Avant Impôt sur les bénéfices (P B C A I)			
Autres charges	52,2	E B E	3 005,2
Quotes-parts de résultats sur opérations faites en commun	—	Autres produits	1 379,1
Charges financières	1 915,1	Quotes-parts de résultats sur opérations faites en commun	—
Solde : P B C A I	2 653,5	Produits financiers	236,5
TOTAL	4 620,8	TOTAL	4 620,8
P B C A I 1993	2 232,4		

Résultat net			
Amortissements	2 463,2	P B C A I	2 653,5
Provisions	146,8	Reprises sur amortissements, transferts de charges	146,3
Charges exceptionnelles	746,3	Produits exceptionnels	649,3
Participation des salariés aux fruits de l'expansion	—		
Impôts sur les bénéfices	—		
Solde : Résultat net	92,8		
TOTAL	3 449,1	TOTAL	3 449,1
Résultat net 1993	42,0		

* Dans ce secteur, les compensations tarifaires et les indemnités compensatrices versées par l'autorité organisatrice du réseau urbain ou d'autres collectivités locales, ne sont pas comptabilisées de la même façon par toutes les entreprises : pour certaines (comme la RATP) ces montants sont inclus dans leur chiffre d'affaires, pour les autres, tout ou partie de ces montants sont comptabilisés en subventions d'exploitation. De plus, le mode de comptabilisation peut changer d'une année à l'autre en cas de modification du contrat liant l'entreprise exploitante à l'autorité organisatrice (par exemple passage d'un contrat de gérance à un contrat à prix forfaitaire).

Tableau 51 B
Valeur Ajoutée Brute au Coût des Facteurs
Excédent Brut d'Exploitation, selon la taille des entreprises

Effectif salarié de l'entreprise	Valeur Ajoutée Brute au Coût des Facteurs (V A B C F)			Excédent Brut d'Exploitation (E B E)		
	millions de F.	en %	milliers de F. par personne occupée	millions de F.	en %	milliers de F. par personne occupée
de 6 à 9	15,2	0,2	233,6	3,7	—	56,8
de 10 à 19	51,5	0,7	175,6	4,0	—	13,6
de 20 à 49	311,4	4,4	182,5	31,5	—	18,5
de 50 à 99	353,3	5,0	194,2	13,9	—	7,7
de 100 à 199	478,0	6,8	192,3	-33,8	—	-13,6
200 et plus	5 811,2	82,8	202,7	-351,9	—	-12,3
Total	7 020,6	100,0	200,4	-332,6	—	-9,5
RATP	14 390,0	—	364,8	3 005,2	—	76,2
TOTAL	21 410,6	—	287,5	2 672,6	—	35,9
Total 1993	20 201,3		274,7	1 899,6		25,8

Tableau 51 C
Principaux ratios de gestion selon la taille des entreprises
en %

Effectif salarié de l'entreprise	Frais de personnel	Excédent brut d'exploitation	Frais financiers	Profit brut courant avant impôt	Dotations aux amortissements	Investissements
	V A B C F	V A B C F	V A B C F	V A B C F	V A B C F	V A B C F
de 6 à 9	75,7	24,3	9,7	18,0	30,6	11,0
de 10 à 19	92,2	7,8	3,1	2,3	11,0	12,5
de 20 à 49	89,9	10,1	2,6	10,1	14,4	23,3
de 50 à 99	96,1	3,9	2,2	3,9	18,8	19,4
de 100 à 199	107,1	-7,1	1,1	-6,9	9,1	12,3
200 et plus	106,1	-6,1	4,7	0,1	17,2	27,6
Total	104,7	-4,7	4,2	0,3	16,6	25,8
RATP	79,1	20,9	13,3	18,4	17,1	34,7
TOTAL	87,5	12,5	10,3	12,5	16,9	31,8
Total 1993	90,6	9,4	10,1	11,7	17,1	33,4

Tableau 52 A*
Détermination des principaux soldes comptables

Valeur Ajoutée Hors Taxes (V A H T)

En Millions de Francs

Achats de marchandises nets de variations de stocks	188,6	Chiffre d'affaires net	13927
Achats de matières premières nets de variations de stocks	1 713,9	Production stockée	0,7
Autres achats et charges externes ...	4 440,5	Production immobilisée	18,4
Solde : V A H T	7 603,1		
TOTAL	13 946,2	TOTAL	13946,2
V A H T 1993	7 179,9		

Valeur Ajoutée Brute au Coût des Facteurs (V A B C F)

Impôts, taxes et versements assimilés.	506,1	V A H T	7603,1
Solde : V A B C F	7 293,7	Subventions d'exploitation	196,6
TOTAL	7 799,8	TOTAL	7799,8
V A B C F 1993	6 929,7		

Excédent Brut d'Exploitation (E B E)

Salaires et traitements	4 278,4	V A B C F	7293,7
Charges sociales	1 653,4		
Solde : E B E	1 361,9		
TOTAL	7 293,7	TOTAL	7293,7
E B E 1993	1 346,4		

Profit Brut Courant Avant Impôt sur les bénéfices (P B C A I)

Autres charges	75,4	E B E	1361,9
Quotes-parts de résultats sur opérations faites en commun	8,7	Autres produits	158,2
Charges financières	409,1	Quotes-parts de résultats sur opérations faites en commun	86,4
Solde : P B C A I	1 407,4	Produits financiers	294,1
TOTAL	1 900,6	TOTAL	1900,6
P B C A I 1993	1 247,5		

Résultat net

Amortissements	1 240,8	PBCAI	1407,4
Provisions	75,6	Reprises sur amortissements, transferts de charges	187,9
Charges exceptionnelles	730,8	Produits exceptionnels	1120,1
Participation des salariés aux fruits de l'expansion	22,2		
Impôts sur les bénéfices	148,4		
Solde : Résultat net	497,7		
TOTAL	2 715,4	TOTAL	2715,4
Résultat net 1993	501,6		

* Ne concerne que les entreprises de plus de 5 salariés.

Tableau 52 B*
Valeur Ajoutée Brute au Coût des Facteurs
Excédent Brut d'Exploitation, selon la taille des entreprises

Effectif salarié de l'entreprise	Valeur Ajoutée Brute au Coût des Facteurs (V A B C F)			Excédent Brut d'Exploitation (E B E)		
	millions de F.	en %	milliers de F. par personne occupée	millions de F.	en %	milliers de F. par personne occupée
de 6 à 9	278,1	3,8	159,9	81,6	6,0	46,9
de 10 à 19	579,1	7,9	139,5	132,2	9,7	31,9
de 20 à 49	1 627,5	22,3	164,2	328,5	24,1	33,1
de 50 à 99	910,7	12,5	166,4	157,2	11,5	28,7
de 100 à 199	1 557,6	21,4	181,9	238,1	17,5	27,8
200 et plus	2 340,7	32,1	195,8	424,2	31,1	35,5
TOTAL	7 293,7	100,0	174,5	1 361,9	100,0	32,6
Total 1993	6 929,7		169,5	1 346,4		32,9

Tableau 52 C*
Principaux ratios de gestion selon la taille des entreprises
en %

Effectif salarié de l'entreprise	Frais de personnel	Excédent brut d'exploitation	Frais financiers	Profit brut courant avant impôt	Dotations aux amortissements	Investissements
	V A B C F	V A B C F	V A B C F	V A B C F	V A B C F	V A B C F
de 6 à 9	70,6	29,4	4,0	26,2	18,5	18,9
de 10 à 19	77,2	22,8	4,2	20,4	17,5	20,8
de 20 à 49	79,8	20,2	4,5	16,8	17,8	19,8
de 50 à 99	82,7	17,3	4,3	14,0	16,9	24,3
de 100 à 199	84,7	15,3	6,1	19,3	17,4	27,4
200 et plus	81,9	18,1	7,1	21,9	16,0	22,2
TOTAL	81,3	18,7	5,6	19,3	17,0	22,8
Total 1993	80,6	19,4	5,8	18,0	17,5	21,5

* Ne concerne que les entreprises de plus de 5 salariés.

Tableau 53 A*
Détermination des principaux soldes comptables

Valeur Ajoutée Hors Taxes (V A H T)

En Millions de Francs

Achats de marchandises nets de variations de stocks	47,8	Chiffre d'affaires net	4 623,0
Achats de matières premières nets de variations de stocks	617,8	Production stockée	-0,1
Autres achats et charges externes ...	1 803,2	Production immobilisée	3,2
Solde : V A H T	2 157,3		
TOTAL	4 626,0	TOTAL	4 626,0
V A H T 1993	2 230,6		

Valeur Ajoutée Brute au Coût des Facteurs (V A B C F)

Impôts, taxes et versements assimilés.	146,6	V A H T	2 157,3
Solde : V A B C F	2 028,2	Subventions d'exploitation	17,5
TOTAL	2 174,9	TOTAL	2 174,9
V A B C F 1993	2 121,6		

Excédent Brut d'Exploitation (E B E)

Salaires et traitements	1 254,5	V A B C F	2 028,2
Charges sociales	475,1		
Solde : E B E	298,7		
TOTAL	2 028,2	TOTAL	2 028,2
E B E 1993	360,2		

Profit Brut Courant Avant Impôt sur les bénéfices (P B C A I)

Autres charges	17,7	E B E	298,7
Quotes-parts de résultats sur opérations faites en commun	0,3	Autres produits	20,1
Charges financières	125,9	Quotes-parts de résultats sur opérations faites en commun	0,6
Solde : P B C A I	194,8	Produits financiers	19,3
TOTAL	338,7	TOTAL	338,7
P B C A I 1993	297,1		

Résultat net

Amortissements	387,5	P B C A I	194,8
Provisions	32,0	Reprises sur amortissements, transferts de charges	80,0
Charges exceptionnelles	166,8	Produits exceptionnels	375,8
Participation des salariés aux fruits de l'expansion	6,6		
Impôts sur les bénéfices	29,9		
Solde : Résultat net	27,8		
TOTAL	650,6	TOTAL	650,6
Résultat net 1993	183,5		

* Ne concerne que les entreprises de plus de 5 salariés.

Tableau 53 B*
Valeur Ajoutée Brute au Coût des Facteurs
Excédent Brut d'Exploitation, selon la taille des entreprises

Effectif salarié de l'entreprise	Valeur Ajoutée Brute au Coût des Facteurs (V A B C F)			Excédent Brut d'Exploitation (E B E)		
	millions de F.	en %	milliers de F. par personne occupée	millions de F.	en %	milliers de F. par personne occupée
de 6 à 9	184,5	9,1	156,2	36,4	12,2	30,8
de 10 à 19	437,9	21,6	153,7	71,2	23,8	25,0
de 20 à 49	907,6	44,7	173,3	130,0	43,5	24,8
50 et plus	498,3	24,6	181,7	61,1	20,5	22,3
TOTAL	2 028,2	100,0	168,9	298,7	100,0	24,9
Total 1993	1 190,0		103,2	475,8		41,3

Tableau 53 C*
Principaux ratios de gestion selon la taille des entreprises
en %

Effectif salarié de l'entreprise	Frais de personnel	Excédent brut d'exploitation	Frais financiers	Profit brut courant avant impôt	Dotations aux amortissements	Investissements
	V A B C F	V A B C F	V A B C F	V A B C F	V A B C F	V A B C F
de 6 à 9	80,3	19,7	4,7	16,3	18,6	23,7
de 10 à 19	83,7	16,3	4,1	13,2	16,8	16,3
de 20 à 49	85,7	14,3	7,5	7,6	20,5	25,4
50 et plus	87,7	12,3	6,2	7,7	18,7	24,1
TOTAL	85,3	14,7	6,2	9,6	19,1	23,0
Total 1993	83,0	17,0	13,9	14,0	21,2	0,3

* Ne concerne que les entreprises de plus de 5 salariés.

Tableau 54 A*
Détermination des principaux soldes comptables

Valeur Ajoutée Hors Taxes (V A H T)

En Millions de Francs

Achats de marchandises nets		Chiffre d'affaires net	1 068,3
de variations de stocks	10,5	Production stockée	—
Achats de matières premières		Production immobilisée	0,7
nets de variations de stocks	60,3		
Autres achats et charges externes	343,3		
Solde : V A H T	654,9		
TOTAL	1 069,0	TOTAL	1 069,0
V A H T 1993	618,9		

Valeur Ajoutée Brute au Coût des Facteurs (V A B C F)

Impôts, taxes et versements assimilés.	35,8	V A H T	654,9
Solde : V A B C F	626,8	Subventions d'exploitation	7,8
TOTAL	662,7	TOTAL	662,7
V A B C F 1993	594,1		

Excédent Brut d'Exploitation (E B E)

Salaires et traitements	343,7	V A B C F	626,8
Charges sociales	141,1		
Solde : E B E	142,0		
TOTAL	626,8	TOTAL	626,8
E B E 1993	113,3		

Profit Brut Courant Avant Impôt sur les bénéfices (P B C A I)

Autres charges	5,6	E B E	142,0
Quotes-parts de résultats sur opérations faites en commun	0,1	Autres produits	26,4
Charges financières	16,3	Quotes-parts de résultats sur opérations faites en commun	—
Solde : P B C A I	159,2	Produits financiers	12,9
TOTAL	181,3	TOTAL	181,3
P B C A I 1993	124,6		

Résultat net

Amortissements	127,5	P B C A I	159,2
Provisions	18,1	Reprises sur amortissements,	
Charges exceptionnelles	61,4	transferts de charges	26,0
Participation des salariés aux fruits de l'expansion	0,1	Produits exceptionnels	91,7
Impôts sur les bénéfices	22,0		
Solde : Résultat net	47,9		
TOTAL	277,0	TOTAL	277,0
Résultat net 1993	26,7		

* Ne concerne que les entreprises de plus de 5 salariés.

Tableau 54 B*
Valeur Ajoutée Brute au Coût des Facteurs
Excédent Brut d'Exploitation, selon la taille des entreprises

Effectif salarié de l'entreprise	Valeur Ajoutée Brute au Coût des Facteurs (V A B C F)			Excédent Brut d'Exploitation (E B E)		
	millions de F.	en %	milliers de F. par personne occupée	millions de F.	en %	milliers de F. par personne occupée
de 6 à 9	232,5	37,1	127,1	35,8	25,2	19,6
de 10 à 19	146,9	23,4	148,2	22,4	15,8	22,6
20 et plus	247,5	39,5	206,7	83,9	59,0	70,1
TOTAL	626,8	100,0	156,0	142,0	100,0	35,4
Total 1993	594,1		138,9	113,3		26,5

Tableau 54 C*
Principaux ratios de gestion selon la taille des entreprises
en %

Effectif salarié de l'entreprise	Frais de personnel	Excédent brut d'exploitation	Frais financiers	Profit brut courant avant impôt	Dotations aux amortissements	Investissements
	V A B C F	V A B C F	V A B C F	V A B C F	V A B C F	V A B C F
de 6 à 9	84,6	15,4	3,5	15,6	16,9	20,2
de 10 à 19	84,8	15,2	2,4	13,6	12,4	18,9
20 et plus	66,1	33,9	1,9	41,6	28,3	43,1
TOTAL	77,3	22,7	2,6	25,4	20,3	29,0
Total 1993	80,9	19,1	3,1	21,0	20,0	31,3

* Ne concerne que les entreprises de plus de 5 salariés.

Tableau 60*
*Décomposition des investissements par type d'investissements
 et par taille d'entreprise*

En Millions de Francs

Type d'investissements	Effectif salarié							RATP	Ensemble
	6 à 9	10 à 19	20 à 49	50 à 99	100 à 199	200 et plus			
Terrains, bâtiments et ouvrages existants	0,7	1,8	2,9	6,4	41,0	38,1	2 962,1	3 053,0	
Construction, génie civil	5,6	8,5	32,8	35,7	103,0	505,5	—	691,2	
Matériel de transport									
- Neuf	83,5	109,4	475,5	215,1	265,0	1 185,3	1 546,1	3 880,0	
- Occasion	47,2	92,5	176,2	107,8	51,4	152,3	—	627,5	
Autre outillage et matériel	5,1	8,9	24,5	17,4	19,8	194,0	277,2	546,9	
Autres immobilisations corporelles	2,8	5,2	20,6	15,9	5,4	60,6	200,9	311,3	
Total des investissements ..	144,9	226,4	732,3	398,3	485,7	2 136,0	4 986,3	9 109,8	
Total 1993	181,2	264,7	742,5	357,1	482,0	2 010,8	4 941,3	8 979,7	

* Ne concerne que les entreprises de plus de 5 salariés.

Tableau 61*
Décomposition des investissements par type d'investissements
et par taille d'entreprise

En Millions de Francs

Type d'investissements	Effectif salarié	6 à 9	10 à 19	20 à 49	50 à 99	100 à 199	200 et plus	RATP	Ensemble
	Terrains, bâtiments et ouvrages existants	—	0,6	0,2	3,7	—	26,1	2 962,1	2 992,6
Construction, génie civil	0,3	0,2	4,5	3,9	2,8	492,4	—	504,2	
Matériel de transport									
- Neuf	0,8	3,8	48,8	48,5	49,9	792,2	1 546,1	2 490,0	
- Occasion	0,1	0,9	8,8	5,0	1,2	94,6	—	110,7	
Autre outillage et matériel	0,3	0,7	3,9	4,4	3,8	161,0	277,2	451,4	
Autres immobilisations corporelles	0,1	0,3	6,4	3,0	1,1	40,0	200,9	251,7	
Total des investissements ..	1,7	6,4	72,6	68,5	58,8	1 606,2	4 986,3	6 800,5	
Total 1993	2,0	5,2	60,9	58,7	78,8	1 602,9	4 941,3	6 749,9	

* Ne concerne que les entreprises de plus de 5 salariés.

Dans ce secteur, les investissements sont souvent réalisés par les autorités organisatrices ou d'autres collectivités locales, puis cédés aux exploitants ou mis à leur disposition gratuitement.

Tableau 62*
*Décomposition des investissements par type d'investissements
 et par taille d'entreprise*

En Millions de Francs

Type d'investissements	Effectif salarié	6	10	20	50	100	200	Ensemble
		à 9	à 19	à 49	à 99	à 199	et plus	
Terrains, bâtiments et ouvrages existants		0,2	1,2	2,2	2,7	41,0	12,0	59,3
Construction, génie civil		0,9	3,5	19,0	29,8	100,1	13,1	166,4
Matériel de transport								
- Neuf		27,7	54,0	184,2	132,2	215,0	382,7	995,7
- Occasion		20,4	54,6	98,0	43,9	49,8	57,7	324,4
Autre outillage et matériel		2,5	5,3	13,1	9,9	16,0	33,0	79,8
Autres immobilisations corporelles		0,8	2,1	6,1	2,7	4,1	20,6	36,4
Total des investissements . . .		52,5	120,7	322,6	221,2	426,0	519,0	1 662,1
Total 1993		47,2	114,7	355,5	191,3	386,0	398,1	1 492,9

* Ne concerne que les entreprises de plus de 5 salariés.

Tableau 63*
Décomposition des investissements par type d'investissements
et par taille d'entreprise

En Millions de Francs

Effectif salarié Type d'investissements	6 à 9	10 à 19	20 à 49	50 et plus	Ensemble
Terrains, bâtiments et ouvrages existants	0,4	—	0,5	0,1	1,1
Construction, génie civil	2,7	3,8	8,9	2,0	17,4
Matériel de transport					
- Neuf	14,4	28,8	143,0	45,0	231,2
- Occasion	24,0	35,0	69,2	59,3	187,5
Autre outillage et matériel	1,5	2,4	5,7	3,2	12,7
Autres immobilisations corporelles	0,7	1,5	3,2	10,3	15,8
Total des investissements	43,7	71,5	230,5	120,1	465,7
Total 1993	70,4	106,5	240,1	134,1	551,1

* Ne concerne que les entreprises de plus de 5 salariés.

Tableau 64*
Décomposition des investissements par type d'investissements
et par taille d'entreprise

En Millions de Francs

Type d'investissements	Effectif salarié	6	10	20	Ensemble
		à 9	à 19	et plus	
Terrains, bâtiments et ouvrages existants		—	—	—	—
Construction, génie civil		1,7	1,1	0,4	3,2
Matériel de transport					
- Neuf		40,7	22,9	99,5	163,0
- Occasion		2,6	1,9	0,2	4,8
Autre outillage et matériel		0,7	0,6	1,8	3,1
Autres immobilisations corporelles		1,2	1,4	4,9	7,4
Total des investissements		47,1	27,8	106,7	181,6
Total 1993		61,5	38,3	86,0	185,8

* Ne concerne que les entreprises de plus de 5 salariés.

Tableau 70*
Effectifs occupés selon la taille des entreprises

Effectif salarié de l'entreprise	Entreprises		Effectif total Salarié et non salarié à temps plein et partiel		Répartition de l'effectif total à temps plein et partiel	
	en nombre	en %	en nombre	en %	non salarié	salarié
de 6 à 9	677	31,7	4 815	5,2	292	4 523
de 10 à 19	586	27,4	8 285	8,9	185	8 100
de 20 à 49	574	26,8	18 052	19,4	84	17 968
de 50 à 99	139	6,5	9 592	10,3	9	9 583
de 100 à 199	82	3,8	11 282	12,2	—	11 282
200 et plus	81	3,8	40 829	44,0	2	40 827
Total	2 139	100,0	92 855	100,0	572	92 283
RATP	1	—	39 446	—	—	39 446
TOTAL	2 140	—	132 301	—	572	131 729
Total 1993	2 142		130 232		582	129 650

Effectif salarié de l'entreprise	Salariés temps plein et partiel	Salariés temps plein	Salariés temps partiel	Rémunérations		
				en Millions de F.	en %	Milliers de F. par salarié
de 6 à 9	4 523	3 080	1 443	371,8	3,5	82,2
de 10 à 19	8 100	4 951	3 149	677,5	6,4	83,6
de 20 à 49	17 968	12 651	5 317	1 740,0	16,5	96,8
de 50 à 99	9 583	6 974	2 609	989,2	9,4	103,2
de 100 à 199	11 282	8 534	2 748	1 278,0	12,1	113,3
200 et plus	40 827	35 730	5 097	5 513,4	52,2	135,0
Total	92 283	71 920	20 363	10 569,9	100,0	114,5
RATP	39 446	38 748	698	6 674,1	—	169,2
TOTAL	131 729	110 668	21 061	17 244,0	—	130,9
Total 1993	129 650	109 967	19 683	16 716,0		128,9

Effectif salarié de l'entreprise	Répartition du personnel salarié total à temps plein			Dont personnel salarié roulant		Personnel salarié à temps partiel	
	Ensemble	Personnel salarié sédentaire	Personnel salarié roulant	Conducteurs d'autobus, d'autocars et de métros	Conducteurs routiers, personnel d'accompagnement	Ensemble	Roulant
de 6 à 9	3 080	433	2 647	2 631	16	1 443	1 234
de 10 à 19	4 951	1 079	3 872	3 813	59	3 149	2 808
de 20 à 49	12 651	2 971	9 680	9 584	96	5 317	4 855
de 50 à 99	6 974	1 738	5 236	5 202	34	2 609	2 394
de 100 à 199	8 534	2 466	6 068	5 972	96	2 748	2 574
200 et plus	35 730	12 373	23 357	23 040	296	5 097	4 300
Total	71 920	21 060	50 860	50 242	597	20 363	18 165
RATP	38 748	17 772	20 976	13 681	7 295	698	324
TOTAL	110 668	38 832	71 836	63 923	7 892	21 061	18 489
Total 1993	109 967	38 852	71 115	63 659	7 417	19 683	17 504

* Ne concerne que les entreprises de plus de 5 salariés.

Tableau 71*
Effectifs occupés selon la taille des entreprises

Effectif salarié de l'entreprise	Entreprises		Effectif total Salarié et non salarié à temps plein et partiel		Répartition de l'effectif total à temps plein et partiel	
	en nombre	en %	en nombre	en %	non salarié	salarié
de 6 à 9	11	6,8	65	0,2	3	62
de 10 à 19	19	11,7	293	0,8	—	293
de 20 à 49	49	30,2	1 706	4,9	1	1 705
de 50 à 99	26	16,0	1 819	5,2	1	1 818
de 100 à 199	17	10,5	2 486	7,1	—	2 486
200 et plus	40	24,7	28 666	81,8	—	28 666
Total	162	100,0	35 035	100,0	5	35 030
RATP	1	—	39 446	—	—	39 446
TOTAL	163	—	74 481	—	5	74 476
Total 1993	162		73 533		10	73 523

Effectif salarié de l'entreprise	Salariés temps plein et partiel	Salariés temps plein	Salariés temps partiel	Rémunérations		
				en Millions de F.	en %	Milliers de F. par salarié
de 6 à 9	62	58	4	8,5	0,2	137,5
de 10 à 19	293	228	65	33,3	0,7	113,5
de 20 à 49	1 705	1 474	231	191,5	3,8	112,3
de 50 à 99	1 818	1 624	194	232,0	4,6	127,6
de 100 à 199	2 486	2 288	198	342,4	6,9	137,7
200 et plus	28 666	26 643	2 023	4 189,1	83,8	146,1
Total	35 030	32 315	2 715	4 996,8	100,0	142,6
RATP	39 446	38 748	698	6 674,1	—	169,2
TOTAL	74 476	71 063	3 413	11 670,9	—	156,7
Total 1993	73 523	70 555	2 968	11 391,2		154,9

Effectif salarié de l'entreprise	Répartition du personnel salarié total à temps plein			Dont personnel salarié roulant		Personnel salarié à temps partiel	
	Ensemble	Personnel salarié sédentaire	Personnel salarié roulant	Conducteurs d'autobus, d'autocars et de métros	Conducteurs routiers, personnel d'accompagnement	Ensemble	Roulant
de 6 à 9	58	14	44	44	—	4	3
de 10 à 19	228	47	181	181	—	65	42
de 20 à 49	1 474	347	1 127	1 127	—	231	175
de 50 à 99	1 624	361	1 263	1 263	—	194	150
de 100 à 199	2 288	657	1 631	1 629	2	198	161
200 et plus	26 643	9 309	17 334	17 034	279	2 023	1 414
Total	32 315	10 735	21 580	21 278	281	2 715	1 945
RATP	38 748	17 772	20 976	13 681	7 295	698	324
TOTAL	71 063	28 507	42 556	34 959	7 576	3 413	2 269
Total 1993	70 555	28 513	42 042	34 819	7 204	2 968	1 968

* Ne concerne que les entreprises de plus de 5 salariés.

Tableau 72*
Effectifs occupés selon la taille des entreprises

Effectif salarié de l'entreprise	Entreprises		Effectif total Salarié et non salarié à temps plein et partiel		Répartition de l'effectif total à temps plein et partiel	
	en nombre	en %	en nombre	en %	non salarié	salarié
de 6 à 9	216	21,6	1 740	4,2	134	1 606
de 10 à 19	291	29,1	4 152	9,9	98	4 054
de 20 à 49	311	31,1	9 911	23,7	49	9 862
de 50 à 99	78	7,8	5 474	13,1	4	5 470
de 100 à 199	63	6,3	8 563	20,5	—	8 563
200 et plus	40	4,0	11 953	28,6	2	11 951
TOTAL	999	100,0	41 793	100,0	287	41 506
Total 1993	983		40 891		304	40 587

Effectif salarié de l'entreprise	Salariés temps plein et partiel	Salariés temps plein	Salariés temps partiel	Rémunérations		
				en Millions de F.	en %	Milliers de F. par salarié
de 6 à 9	1 606	908	698	128,9	3,2	80,3
de 10 à 19	4 054	2 088	1 966	308,3	7,6	76,0
de 20 à 49	9 862	6 340	3 522	893,8	22,1	90,6
de 50 à 99	5 470	3 709	1 761	516,2	12,8	94,4
de 100 à 199	8 563	6 013	2 550	898,9	22,2	105,0
200 et plus	11 951	8 879	3 072	1 301,7	32,2	108,9
TOTAL	41 506	27 937	13 569	4 047,8	100,0	97,5
Total 1993	40 587	27 633	12 954	3 793,1		93,5

Effectif salarié de l'entreprise	Répartition du personnel salarié total à temps plein			Dont personnel salarié roulant		Personnel salarié à temps partiel	
	Ensemble	Personnel salarié sédentaire	Personnel salarié roulant	Conducteurs d'autobus et autocars	Conducteurs routiers, personnel d'accompagnement	Ensemble	Roulant
de 6 à 9	908	147	761	753	8	698	641
de 10 à 19	2 088	517	1 571	1 554	17	1 966	1 815
de 20 à 49	6 340	1 552	4 788	4 751	37	3 522	3 270
de 50 à 99	3 709	986	2 723	2 707	16	1 761	1 643
de 100 à 199	6 013	1 761	4 252	4 158	94	2 550	2 413
200 et plus	8 879	3 024	5 855	5 838	17	3 072	2 884
TOTAL	27 937	7 987	19 950	19 761	189	13 569	12 666
Total 1993	27 633	7 683	19 950	19 787	143	12 954	12 190

* Ne concerne que les entreprises de plus de 5 salariés.

Tableau 73*
Effectifs occupés selon la taille des entreprises

Effectif salarié de l'entreprise	Entreprises		Effectif total Salarié et non salarié à temps plein et partiel		Répartition de l'effectif total à temps plein et partiel	
	en nombre	en %	en nombre	en %	non salarié	salarié
de 6 à 9	153	27,7	1 181	9,8	90	1 091
de 10 à 19	197	35,6	2 849	23,7	82	2 767
de 20 à 49	165	29,8	5 238	43,6	26	5 212
50 et plus	38	6,9	2 742	22,7	4	2 738
TOTAL	553	100,0	12 010	100,0	202	11 808
Total 1993	548		11 531		192	11 339

Effectif salarié de l'entreprise	Salariés temps plein et partiel	Salariés temps plein	Salariés temps partiel	Rémunérations		
				en Millions de F.	en %	Milliers de F. par salarié
de 6 à 9	1 091	695	396	97,4	8,2	89,3
de 10 à 19	2 767	1 807	960	248,6	21,0	89,8
de 20 à 49	5 212	3 667	1 545	539,5	45,5	103,5
50 et plus	2 738	2 082	656	300,4	25,3	109,7
TOTAL	11 808	8 251	3 557	1 185,9	100,0	100,4
Total 1993	11 339	8 244	3 095	1 193,6		105,3

Effectif salarié de l'entreprise	Répartition du personnel salarié total à temps plein			Dont personnel salarié roulant		Personnel salarié à temps partiel	
	Ensemble	Personnel salarié sédentaire	Personnel salarié roulant	Conducteurs d'autobus et autocars	Conducteurs routiers, personnel d'accompagnement	Ensemble	Roulant
de 6 à 9	695	152	543	535	8	396	340
de 10 à 19	1 807	422	1 385	1 368	17	960	850
de 20 à 49	3 667	908	2 759	2 700	59	1 545	1 407
50 et plus	2 082	479	1 603	1 585	18	656	603
TOTAL	8 251	1 961	6 290	6 188	102	3 557	3 200
Total 1993	8 244	2 278	5 966	5 900	66	3 095	2 763

* Ne concerne que les entreprises de plus de 5 salariés.

Tableau 74*
Effectifs occupés selon la taille des entreprises

Effectif salarié de l'entreprise	Entreprises		Effectif total Salarié et non salarié à temps plein et partiel		Répartition de l'effectif total à temps plein et partiel	
	en nombre	en %	en nombre	en %	non salarié	salarié
de 6 à 9	297	69,9	1 829	45,5	65	1 764
de 10 à 19	79	18,6	991	24,7	5	986
20 et plus	49	11,5	1 197	29,8	8	1 189
TOTAL	425	100,0	4 017	100,0	78	3 939
Total 1993	449		4 277		76	4 201

TURV

Effectif salarié de l'entreprise	Salariés temps plein et partiel	Salariés temps plein	Salariés temps partiel	Rémunérations		
				en Millions de F.	en %	Milliers de F. par salarié
de 6 à 9	1 764	1 419	345	136,9	40,3	77,6
de 10 à 19	986	828	158	87,3	25,7	88,6
20 et plus	1 189	1 170	19	115,2	33,9	96,9
TOTAL	3 939	3 417	522	339,4	100,0	86,2
Total 1993	4 201	3 535	666	338,0		80,5

Effectif salarié de l'entreprise	Répartition du personnel salarié total à temps plein			Dont personnel salarié roulant		Personnel salarié à temps partiel	
	Ensemble	Personnel salarié sédentaire	Personnel salarié roulant	Conducteurs d'autobus et autocars	Conducteurs routiers, personnel d'accompagnement	Ensemble	Roulant
de 6 à 9	1 419	120	1 299	1 299	—	345	250
de 10 à 19	828	93	735	710	25	158	101
20 et plus	1 170	164	1 006	1 006	—	19	3
TOTAL	3 417	377	3 040	3 015	25	522	354
Total 1993	3 535	378	3 157	3 153	4	666	583

* Ne concerne que les entreprises de plus de 5 salariés.

Tableau 80
Parc Routier

Transports Urbains et Routiers de Voyageurs (y compris Taxis)

Effectif salarié	Nombre d'entreprises	Autocars Autobus	Voitures P. Ambulances Taxis	Camions Tracteurs	Remorques Semi-Remorques	Autocars et bus par entreprises	Chauffeur par autocars et bus
de 0 à 5	24 516	3 597	28 596	636	105	0,1	—
de 6 à 9	677	3 129	2 723	130	31	4,6	0,84
de 10 à 19	586	6 532	1 631	200	71	11,1	0,58
de 20 à 49	574	13 587	3 847	375	120	23,7	0,71
de 50 à 99	139	7 063	389	138	60	50,8	0,74
de 100 à 199	82	7 564	318	231	113	92,2	0,79
200 et plus	81	17 825	859	855	58	220,1	1,29
Total	26 655	59 297	38 363	2 565	558	2,2	0,85
RATP	1	4 079	—	389	—	4 079,0	2,52
TOTAL	26 656	63 376	38 363	2 954	558	2,4	0,95
Total 1993	25 980	63 053	37 276	2 813	469	2,0	1,01

Transports Urbains de Voyageurs

Effectif salarié	Nombre d'entreprises	Autocars Autobus	Voitures P. Ambulances Taxis	Camions Tracteurs	Remorques Semi-Remorques	Autocars et bus par entreprises	Chauffeur par autocars et bus
de 6 à 9	11	100	7	2	1	9,1	0,44
de 10 à 19	19	195	15	2	—	10,3	0,93
de 20 à 49	49	1 069	60	22	1	21,8	1,05
de 50 à 99	26	984	67	28	1	37,8	1,28
de 100 à 199	17	1 151	60	21	—	67,7	1,42
200 et plus	40	9 646	548	562	15	241,2	1,77
Total	162	13 145	757	637	18	81,1	1,62
RATP	1	4 079	—	389	—	4 079,0	2,52
TOTAL	163	17 224	757	1 026	18	105,7	1,83
Total 1993	162	17 223	816	933	92	106,0	1,82

Tableau 80 (suite)
Parc Routier (suite)

Transports Routiers Réguliers de Voyageurs

Effectif salarié	Nombre d'entreprises	Autocars Autobus	Voitures P. Ambulances Taxis	Camions Tracteurs	Remorques Semi-Remorques	Autocars et bus par entreprises	Chauffeur par autocars et bus
de 0 à 5	680	1 892	479	82	39	2,8	—
de 6 à 9	216	1 902	216	84	9	8,8	0,40
de 10 à 19	291	3 865	338	104	44	13,3	0,40
de 20 à 49	311	8 487	494	204	74	27,3	0,56
de 50 à 99	78	4 294	232	78	24	55,1	0,63
de 100 à 199	63	6 283	258	210	113	99,7	0,66
200 et plus	40	8 014	311	293	43	200,4	0,73
TOTAL	1 679	34 737	2 328	1 055	346	20,7	0,57
Total 1993	1 666	34 283	2 511	1 443	257	20,5	0,58

Transports Routiers Non Réguliers de Voyageurs

Effectif salarié	Nombre d'entreprises	Autocars Autobus	Voitures P. Ambulances Taxis	Camions Tracteurs	Remorques Semi-Remorques	Autocars et bus par entreprises	Chauffeur par autocars et bus
de 0 à 5	637	1 470	416	25	6	2,3	—
de 6 à 9	153	1 136	265	39	3	7,4	0,47
de 10 à 19	197	2 439	299	64	25	12,4	0,56
de 20 à 49	165	4 031	302	146	45	24,4	0,67
50 et plus	38	2 080	90	32	35	54,7	0,76
TOTAL	1 190	11 156	1 372	306	114	9,4	0,55
Total 1993	1 117	11 690	1 117	231	91	10,5	0,50

Transport de voyageurs par Taxis

Effectif salarié	Nombre d'entreprises	Voitures P. Ambulances Taxis	Camions Tracteurs
de 0 à 5	23 199	27 700	529
de 6 à 9	297	2 221	6
de 10 à 19	79	979	30
20 et plus	49	2 991	3
TOTAL	23 624	33 891	568
Total 1993	23 035	32 844	211

