

Ministère
de l'Équipement,
des Transports
et du Logement

JUIN 1998

ISSN 0989 - 6376

LES ENTREPRISES DE TRANSPORT

Enquête annuelle d'entreprise

Année 1996

DAEI - Service Economique et Statistique

Tour Pascal B 92055 LA DEFENSE Cedex - Téléphone 01 40 81 14 83 Télécopie 01 40 81 17 71

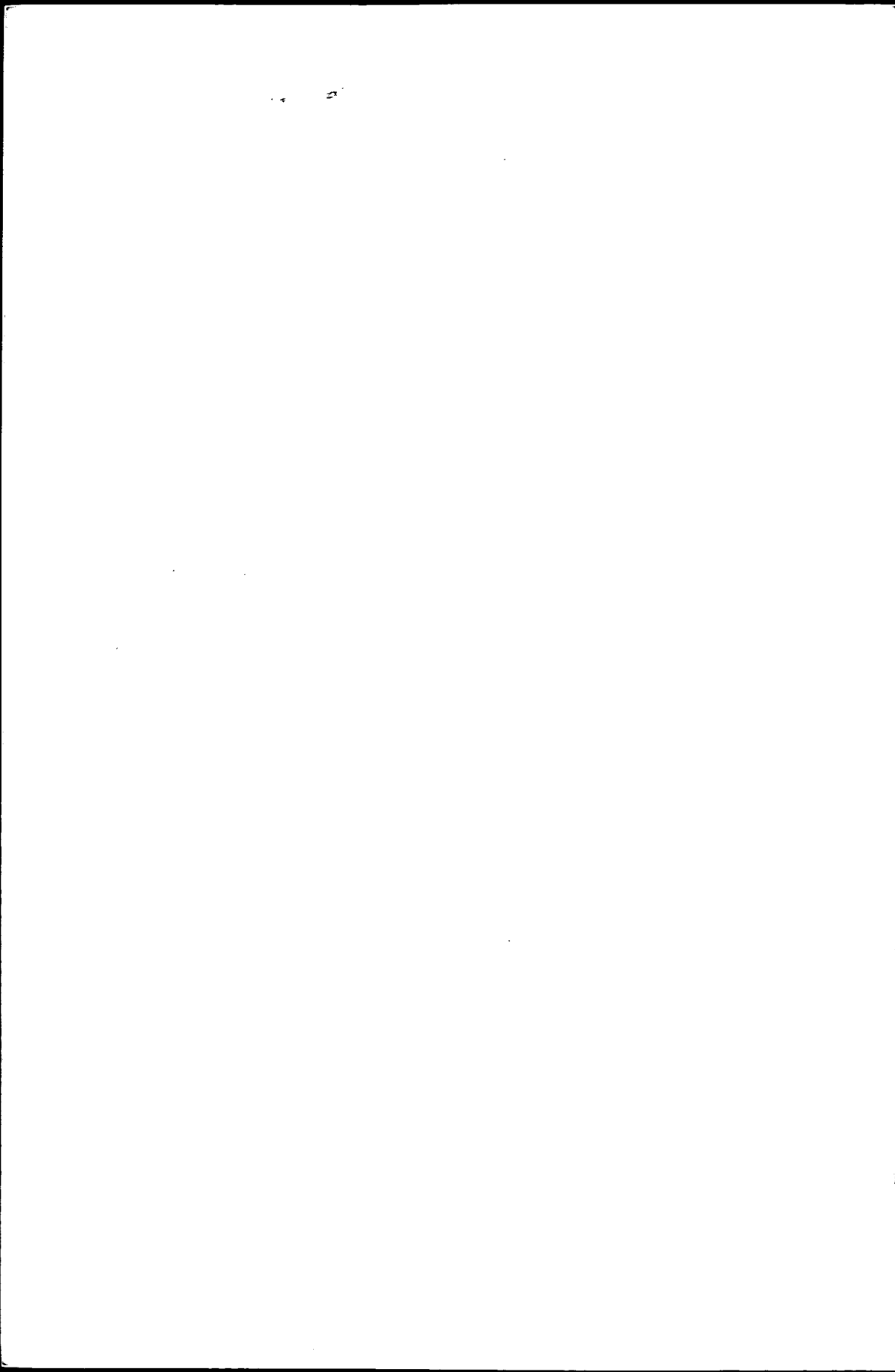

SOMMAIRE GÉNÉRAL

	PAGE
Présentation générale de l'enquête	
- L'enquête annuelle d'entreprise	5
- Le champ de l'EAE transport	6
- Présentation des questionnaires	7
- Modalités d'exécution de l'enquête	18
- Compte-rendu de réalisation	19
- Définitions et concepts	20
- Avertissement	22
0 Résultats Généraux sur les transports (RGx)	23
Résultats sectoriels	
1 - Transports Routiers de Marchandises (TRM)	41
2 - Transports Ferroviaires (TFer)	83
3 - Transports Urbains et Routiers de Voyageurs (TURV)	95
4 - Transports Maritimes (TM)	139
5 - Transports Fluviaux (TF)	153
6 - Transports Aériens (TA)	163
7 - Manutention et Entreposage (ME)	173
8 - Organisation du Transport de Fret (OTF)	205
9 Liste des plus grandes entreprises de transport	239



L'ENQUÊTE ANNUELLE D'ENTREPRISE

L'enquête annuelle d'entreprise (EAE) est la pièce maîtresse du système français de statistique d'entreprise.

Cette enquête constitue une source d'information privilégiée pour les administrations, les organisations professionnelles, les organismes d'étude, les entreprises. Elle est effectuée dans le cadre d'une directive de l'Office Statistique de la Communauté Européenne (Eurostat) et coordonnée par l'INSEE.

Un effort d'harmonisation des enquêtes annuelles d'entreprises effectuées sur les différents secteurs de l'activité économique a été entrepris. C'est pourquoi les questionnaires de toutes ces enquêtes sont relativement proches pour ce qui concerne les données générales (effectifs et rémunérations, données comptables, investissements et cessions), les spécificités des secteurs étudiés faisant en outre l'objet de questions adaptées (achats de carburants, parc routier au 31 décembre, pour l'EAE transport).

L'EAE transport, effectuée par le SES, prend donc place auprès de celles réalisées notamment dans l'industrie, le commerce, le bâtiment et les travaux publics, les industries agricoles et alimentaires, la coopération agricole et les services.

Historique.

La première enquête annuelle d'entreprise transport a été réalisée sur l'année d'exercice 1973. Elle a succédé à une enquête dite de "structure", analogue à l'EAE en ce qui concernait les résultats de nature économique, mais qui comportait en outre des questions précises sur la constitution et l'utilisation du parc routier.

De 1973 à 1983, l'enquête n'a été que très peu modifiée. Quelques améliorations ont été introduites dans le questionnaire, afin notamment de mieux cerner les investissements.

L'enquête portant sur l'exercice 1984 a inauguré une nouvelle génération d'enquêtes. L'adoption du nouveau plan comptable a été l'occasion d'une rénovation portant sur le contenu du questionnaire, les méthodes et outils de gestion et les techniques statistiques utilisées.

La principale innovation du nouveau plan comptable portait sur le traitement de la sous-traitance. Jusqu'en 1983 inclus, les recettes des entreprises étaient évaluées nettes des frais de sous-traitance relatifs aux prestations de transport et d'auxiliaires (hors TVA récupérable). Depuis 1984, les chiffres d'affaires comprennent les recettes de sous-traitance. La rubrique "autres achats et charges externes" du compte de résultat (succédant à la rubrique "travaux, fournitures et services extérieurs" du compte d'exploitation) permet de distinguer les frais de sous-traitance générale (compte 611) et les achats d'études, de prestations de services, de matériel, équipement et travaux (comptes 604 et 605).

Mais la répartition des chiffres d'affaires par activité ne permet pas d'isoler les recettes de sous-traitance pour chacune de ces activités. De sorte que les comparaisons entre les résultats des années antérieures à 1984 et ceux des années 1984 et suivantes sont délicates à effectuer.

La nomenclature d'activités qui décrit l'activité principale exercée par une entreprise (code APE) a changé au 1er janvier 1993 : à cette date est entrée en vigueur la NAF (Nomenclature d'Activités Française) harmonisée avec la NACE rev. 1 (Nomenclature d'Activités de la Communauté Européenne, révision n° 1). Pour la présentation des résultats des enquêtes annuelles, la NAF se substitue donc, à partir de l'exercice 1993, à la version « activités » de la NAP 73, entraînant une recodification des codes APE de toutes les entreprises et des ruptures de séries entre 1992 et 1993.

Les principaux résultats de l'EAE transport 1996 sont présentés dans cette brochure selon les secteurs d'activités et la taille des entreprises. Des tableaux de résultats plus détaillés, utilisant des critères de ventilation plus fins, sont disponibles pour consultation au SES.

LE CHAMP DE L'EAE TRANSPORT

L'unité statistique de base est l'**entreprise** et non l'établissement. L'entreprise est une entité juridique (soit entreprise individuelle, soit société). L'établissement, constitué par un bureau, un siège social, un atelier, un dépôt..., situé à une adresse déterminée, est une unité géographique et ne possède pas, par lui-même, de personnalité juridique.

L'enquête annuelle s'adresse aux entreprises de transport routier de marchandises,

déménagement, location de véhicules industriels avec conducteurs, transport urbain et routier de voyageurs, taxis, transport ferroviaire, fluvial, maritime et aérien, organisation de transport de fret, entreposage et manutention.

En référence à la nomenclature officielle d'activités (NAF) mise en place en 1993, le champ de l'enquête est constitué par l'ensemble des entreprises dont l'activité principale, repérée par son code APE, est l'une des suivantes :

601Z Transports ferroviaires	611B Transports côtiers
602A Transports urbains de voyageurs	612Z Transports fluviaux
602B Transports routiers réguliers de voyageurs	621Z Transports aériens réguliers
602G Autres transports routiers de voyageurs	622Z Transports aériens non réguliers
602E Transports de voyageurs par taxis	631A Manutention portuaire
602L Transports routiers de marchandises de proximité	631B Manutention non portuaire
602M Transports routiers de marchandises interurbains	631E Entreposage non frigorifique
602N Déménagement	634A Messagerie, fret express
602P Location de camions avec conducteur	634B Affrètement
611A Transports maritimes	634C Organisation des transports internationaux

Les entreprises de 20 salariés ou plus sont interrogées exhaustivement, quel que soit leur secteur d'activité.

Les entreprises occupant moins de 20 salariés sont interrogées par sondage, avec un taux qui varie selon le secteur d'activité et la taille,

les entreprises de moins de 6 salariés des secteurs des transports fluviaux et côtiers ne sont pas interrogées.

Le tableau ci-dessous indique les taux de sondages utilisés, selon l'activité principale de l'entreprise et son effectif salarié.

Activité principale de l'entreprise	Classes d'effectifs salariés			
	0 à 5 salariés	6 à 9 salariés	10 à 19 salariés	20 salariés et +
Transports ferroviaires	1/1	1/1	1/1	1/1
Transports urbains de voyageurs	1/1	1/1	1/1	1/1
Transports routiers de voyageurs	1/3	1/1	1/1	1/1
Transports de voyageurs par taxis	1/30	1/3	1/3	1/1
Transports routiers de marchandises	1/20	1/3	1/3	1/1
Déménagement	1/3	1/1	1/1	1/1
Location de camions avec conducteur	1/10	1/1	1/1	1/1
Transports maritimes	1/1	1/1	1/1	1/1
Transports côtiers	n. i.	1/1	1/1	1/1
Transports fluviaux	n. i.	1/1	1/1	1/1
Transports aériens	1/1	1/1	1/1	1/1
Manutention portuaire et non portuaire	1/1	1/1	1/1	1/1
Entreposage non frigorifique	1/3	1/1	1/1	1/1
Organisation du transport de fret	1/1	1/1	1/1	1/1

n.i. : non interrogé

Le code d'activité principale et la classe d'effectif salarié de l'entreprise sont ceux du répertoire SIRENE de l'INSEE ; c'est à partir

de celui-ci qu'est constitué le fichier de lancement d'enquête, dans lequel sont tirés les échantillons de toutes les enquêtes annuelles d'entreprises.

PRÉSENTATION DES QUESTIONNAIRES

Le questionnaire est adapté à la taille de l'entreprise. La taille de l'entreprise, exprimée par le nombre de salariés, est un bon indicateur de l'existence d'une comptabilité détaillée, laquelle conditionne en partie la nature et la qualité des informations susceptibles d'être recueillies.

Deux types de questionnaires sont donc distingués : le questionnaire général (QG) destiné aux entreprises de 6 salariés et plus ; le questionnaire simplifié (QS) destiné aux entreprises de moins de 6 salariés.

Toutefois, le questionnaire général est adressé à toutes les entreprises de transport aérien et maritime du fait de la spécificité de ces secteurs, où de surcroît les entreprises sont peu nombreuses, et à tous les organisateurs de transport de fret, sans considération de taille. Pour les organisateurs de transport de fret, l'effectif salarié n'est pas un bon indicateur de leur importance réelle ; ils sont peu utilisateurs de main-d'œuvre, et réalisent néanmoins des chiffres d'affaires moyens par personne occupée nettement supérieurs à ceux des autres secteurs du transport.

Types de questionnaires utilisés

Activité principale de l'entreprise	Classes d'effectifs salariés		
	0 à 5 salariés	6 à 9 salariés	10 salariés et +
Transports ferroviaires	QG	QG	QG
Transports urbains et routiers de voyageurs, taxis	QS	QG	QG
Transports routiers de marchandises	QS	QG	QG
Déménagement	QS	QG	QG
Location de camions avec conducteur	QS	QG	QG
Transports maritimes	QG	QG	QG
Transports côtiers	n. i.	QG	QG
Transports fluviaux	n. i.	QG	QG
Transports aériens	QG	QG	QG
Manutention portuaire et non portuaire	QG	QG	QG
Entreposage non frigorifique	QG	QG	QG
Organisation du transport de fret	QG	QG	QG

n.i. : non interrogé

I - Structure du Questionnaire Général QG.

I - CARACTÉRISTIQUES GÉNÉRALES DE L'ENTREPRISE

I - CARACTÉRISTIQUES GÉNÉRALES DE L'ENTREPRISE

1 - CATÉGORIE JURIDIQUE DE L'ENTREPRISE

Entreprise individuelle 1 S. A. R. L. 2 Société anonyme 3 Société en nom collectif 4
 Société en participation 5 G. I. E. 6 Régie directe 7 Coopérative 8
 Autre catégorie juridique à préciser : 0

2 - DATE DE CLÔTURE ET DURÉE DU DERNIER EXERCICE CLOS AVANT LE 01-01-1997

JOUR MOIS ANNÉE EN MOIS
 _____ 19 _____ DURÉE _____

3 - CONDITIONS D'EXERCICE DE L'ACTIVITÉ

Votre entreprise fait-elle partie d'un groupe ? OUI NON Si oui, lequel ?

A Si l'entreprise a été concernée, au cours du dernier exercice, par l'une des modifications suivantes, veuillez cocher le cas correspondant.

DATE D'EFFET DE LA MODIFICATION JOUR MOIS ANNÉE
 _____ 19 _____

- PAS DE MODIFICATION
- CRÉATION PURE
- MISE EN SOMMEIL
- MISE EN REDRESSEMENT JUDICIAIRE
- MISE EN LOCATION-GÉRANCE
- CESSATION DÉFINITIVE D'ACTIVITÉ AUTRE QUE MISE EN SOMMEIL, ABSORPTION, FUSION, SCISSON AVEC DÉPARTION

Nom, adresse et téléphone du reprenneur ou du gérant :

SIGNÉ DU REPRENEUR OU DU GÉRANT

B Si l'entreprise a participé à des opérations ayant pris effet au cours du dernier exercice (fusion, scission, absorption, apports partiels d'actifs) et ayant entraîné des modifications de structure d'entreprise par transfert d'immatriculations corporatives, veuillez préciser la nature de ces modifications.

CRÉATION PAR CESSATION PAR MODIFICATION PAR fusion 1
 fondation absorption absorption d'une autre entreprise 2
 fusion fusion scission sans dispersion 3
 scission scission avec départion apport partiel d'actifs à une autre entreprise ou apport partiel d'actifs par une autre entreprise 4

• Apports d'immobilisations corporelles reçus par votre entreprise :

ENTREPRISES APPORTEUSES (nom et adresse)	N° SIREN	DATE DE LA DÉCISION	DATE D'EFFET	MONTANT DES APPORTS REÇUS PAR VOTRE ENTREPRISE	OBSERVATIONS (entreprise créée, disparue, encore existante)
				F	
				F	
Total des investissements par voie d'apport reçus par votre entreprise (immobilisations comptabilisées à leur valeur d'apport, plus-values comprises)					F

• Cessions par voie d'apport d'immobilisations corporelles faites à d'autres entreprises :

ENTREPRISES BÉNÉFICIAIRES (nom et adresse)	N° SIREN	DATE DE LA DÉCISION	DATE D'EFFET	MONTANT DES CESSIONS FAITES A D'AUTRES ENTREPRISES	OBSERVATIONS (entreprise créée, déjà existante)
				F	
				F	
Total des cessions par voie d'apport faites à d'autres entreprises (cessions comptabilisées à leur valeur d'apport)					F

II - PERSONNEL DE L'ENTREPRISE

II - PERSONNEL DE L'ENTREPRISE

A. PERSONNEL NON SALARIÉ AU 31-12-1996

Entrepreneur à son compte, aides familiaux non salariés,
gérants non salariés, associés en nom collectif.

NOMBRE DE
SALARIÉS PERMANENTS
A TEMPS COMPLET

NOMBRE DE
SALARIÉS PERMANENTS
A TEMPS PARTIEL

B. PERSONNEL SALARIÉ AU 31-12-1996

PERSONNEL SÉDENTAIRE	1) Pour des activités de transport ou d'auxiliaires de transport :		
	- personnel dirigeant salarié, personnel administratif et commercial, ingénieurs et cadres, agents de maîtrise et techniciens	02	17
	- manutentionnaires, dockers et personnel de quai	03	18
	- autres ouvriers	04	19
	2) Pour des activités autres que le transport et les activités auxiliaires de transport (ex. : vente de marchandises ou activités de services)	05	20
PERSONNEL ROULANT OU NAVIGANT	Transport routier :		
	- conducteurs zone longue ou internationale	06	21
	- autres conducteurs routiers et personnel d'accompagnement (receveurs, livreurs, convoyeurs)	07	22
	- conducteurs d'autobus	08	23
	- conducteurs d'autocars	09	24
	- conducteurs de taxis ou de voitures particulières	10	25
	Transport fluvial	11	26
	Transport maritime	12	27
	Transport aérien :		
	- personnel navigant technique	13	28
	- personnel navigant commercial	14	29
Transport ferroviaire	15	30	
C. DOCKERS INTERMITTENTS		EFFECTIF SALARIÉ TOTAL	
Nombre d'heures ouvrées		16	31
D. EFFECTIFS TRIMESTRIELS - NOMBRE TOTAL DES HEURES TRAVAILLÉES EN 1996 (Ces renseignements figurent sur l'imprimé D.A.D.S. 1)		Veuillez indiquer le poste du compte de résultat où sont comptabilisées les sommes versées aux dockers intermittents (retourner la case concernée).	
Effectif au 1 ^{er} trimestre	Effectif au 2 ^e trimestre	Effectif au 3 ^e trimestre	Effectif au 4 ^e trimestre
33	34	35	36
Nombre total d'heures travaillées en 1996			
37			
E. PERSONNEL DÉTACHÉ OU PRÊTÉ PAR D'AUTRES ENTREPRISES		Si oui : indiquer l'effectif moyen	
Utilisez-vous de façon permanente du personnel non rémunéré par votre entreprise mais qui travaille régulièrement dans vos locaux et sous votre responsabilité (à l'exclusion des travailleurs en régie, en intérim ou du recours à la sous-traitance) ?		38	
F. PERSONNEL DÉTACHÉ OU PRÊTÉ PAR VOTRE ENTREPRISE À D'AUTRES ENTREPRISES		Si oui : indiquer l'effectif moyen	
		39	
III - RÉMUNÉRATIONS VERSÉES AUX SALARIÉS EN 1996			
Ces rémunérations correspondent aux montants déclarés dans l'imprimé D.A.D.S. (Base brute fiscale déclarée dans l'imprimé D.A.D.S.). Elles comprennent le montant dû avant déduction de la cotisation salariée aux assurances sociales et, le cas échéant, de la contribution sociale aux assurances chômage ainsi que les retenues pour la retraite.		40	

poste 62

1

D. EFFECTIFS TRIMESTRIELS - NOMBRE TOTAL DES HEURES TRAVAILLÉES EN 1996

(Ces renseignements figurent sur l'imprimé D.A.D.S. 1)

Effectif au 1 ^{er} trimestre	Effectif au 2 ^e trimestre	Effectif au 3 ^e trimestre	Effectif au 4 ^e trimestre	Nombre total d'heures travaillées en 1996
33	34	35	36	37

E. PERSONNEL DÉTACHÉ OU PRÊTÉ PAR D'AUTRES ENTREPRISES

Utilisez-vous de façon permanente du personnel non rémunéré par votre entreprise mais qui travaille régulièrement dans vos locaux et sous votre responsabilité (à l'exclusion des travailleurs en régie, en intérim ou du recours à la sous-traitance) ?

Si oui : indiquer l'effectif moyen

F. PERSONNEL DÉTACHÉ OU PRÊTÉ PAR VOTRE ENTREPRISE À D'AUTRES ENTREPRISES

Si oui : indiquer l'effectif moyen

III - RÉMUNÉRATIONS VERSÉES AUX SALARIÉS EN 1996

Ces rémunérations correspondent aux montants déclarés dans l'imprimé D.A.D.S. (Base brute fiscale déclarée dans l'imprimé D.A.D.S.). Elles comprennent le montant dû avant déduction de la cotisation
salariée aux assurances sociales et, le cas échéant, de la contribution sociale aux assurances chômage ainsi que les retenues pour la retraite.

III - REMUNERATIONS VERSEES AUX SALARIES EN 1996

L'entreprise doit indiquer les rémunérations correspondant aux montants déclarés dans l'imprimé DADS (déclaration annuelle de données sociales).

Ces rémunérations comprennent le montant dû avant déduction de la cotisation salariale aux assurances sociales et, le cas échéant, de la contribution sociale aux assurances chômage, ainsi que les retenues pour la retraite.

IV - COMPTE DE RESULTAT

IV - COMPTE DE RESULTAT (Si vous ne souhaitez pas remplir ce cadre, veuillez joindre au questionnaire, une photocopie des documents fiscaux DGI n° 2052 et 2053)

Achats de marchandises	01	F	
variation de stocks (stock initial - stock final) Bien préciser le signe dans la case	02	F	
Achats de matières premières et autres approvisionnements	03	F	
variation de stocks (stock initial - stock final) Bien préciser le signe dans la case	04	F	
Autres achats et charges externes	05	F	
Impôts, taxes et versements assimilés	06	F	
Salaires et traitements	07	F	
Charges sociales	08	F	
D é p l o s i t i o n s	- sur immobilisations (amortissements)	09	F
	- sur immobilisations (provisions)	10	F
	- sur actif circulant (provisions)	11	F
	- pour risques et charges (provisions)	12	F
Autres charges	13	F	
TOTAL DES CHARGES D'EXPLOITATION	14	F	
Quotes-parts de résultats sur opérations faites en commun	15	F	
Charges financières	16	F	
Charges exceptionnelles	17	F	
Participation des salariés aux fruits de l'expansion	18	F	
Impôts sur les bénéfices	19	F	
TOTAL DES CHARGES	20	F	
SOLDE CRÉDITEUR = BÉNÉFICE	21	F	

Ventes de marchandises	22	F	
Production vendue	biens	23	F
	services	24	F
CHIFFRE D'AFFAIRES	25	F	
Production stockée (stock final - stock initial) Bien préciser le signe dans la case	26	F	
Production immobilisée	27	F	
Subventions d'exploitation	28	F	
Reprises sur amortissements et provisions Transferts de charges	29	F	
Autres produits	30	F	
TOTAL DES PRODUITS D'EXPLOITATION	31	F	
Quotes-parts de résultats sur opérations faites en commun	32	F	
Produits financiers	33	F	
Produits exceptionnels	34	F	
TOTAL DES PRODUITS	35	F	
SOLDE DÉBITEUR = PERTE	36	F	

Chiffre d'affaires (compte 70)	37	F
= montant de la T.V.A.	38	F
= chiffre d'affaires T.V.A. comprise	39	F

Les rubriques du compte de résultat du questionnaire QG sont celles qui figurent dans les états fiscaux 2052 et 2053 de la Direction Générale des Impôts.

Les entreprises qui le souhaitent ont la faculté d'envoyer une photocopie de leur déclaration fiscale, au lieu de remplir le cadre du compte de résultat.

V - REPARTITION DES AUTRES ACHATS ET CHARGES EXTERNES

V - REPARTITION DES AUTRES ACHATS ET CHARGES EXTERNES (détail de la ligne 05 du compte de résultat)

Sous-traitance (comptes 604, 605, 611)	Compte 611 Sous-traitance générale (achats à contre-frais de prestations de services de transports)	01	F
	Comptes 604, 605 Achats d'études et de prestations de services autres que ci-dessus, achats de matériels, équipements et travaux	02	F
Crédit-bail (leasing) (compte 612)	Comptes 61221 + 61222 + 61225 Redevance de crédit-bail sur matériel de transport et de manutention	03	F
	Compte 61228 Autre redevance de crédit-bail mobilier	04	F
	Compte 6125 Redevance de crédit-bail immobilier	05	F
Loyers et charges locatives (compte 613)	Comptes 61351, 61352, 61353 Location de matériel de transport et de manutention (y compris location financière)	06	F
	Autres loyers et charges locatives	07	F
Entretiens et réparations (compte 615)	Compte 61567 Entretien de matériel de transport d'exploitation et de manutention	08	F
	Autres entretiens et réparations	09	F
Primes d'assurances (compte 616)	Compte 616 Assurances véhicules de transport, marchandises, etc.	10	F
Personnel extérieur à l'entreprise (compte 621)	Compte 6214 Personnel détaché ou prêté à l'entreprise	11	F
	Compte 6211 Autres personnels	12	F
Achats et charges externes autres que ceux mentionnés ci-dessus.		13	F
Ce total doit correspondre à la ligne 05 du compte de résultat	TOTAL	14	F
		15	F

Le total de ces charges doit être égal à la ligne correspondante du compte de résultat.

VI - ACHATS DE CARBURANT

L'entreprise doit indiquer le montant des achats de carburant destinés aux besoins de l'exploitation de l'entreprise (poste 60211 et 60681 du compte 60 "achats" du plan comptable

des transports). Les achats de carburant destinés à la revente (garage, station service) doivent être comptabilisés au compte 607 et ne doivent donc pas apparaître ici.

VII - PARC ROUTIER AU 31 DECEMBRE 1996

VII - PARC ROUTIER AU 31-12-1996

Cette question n'intéresse que les entreprises qui disposent de matériel de transport ROULANT (véhicules en propriété, pris en location de longue durée ou en leasing). Pour les entreprises de location de véhicules, les réponses doivent comprendre les véhicules donnés en location par l'entreprise.

Genre de véhicule	Nombre de véhicules à la disposition de l'entreprise au 31-12-1996	
	TOTAL	dont pris en location
Camionnettes et camions jusqu'à 3,5 T de PTAC inclus	16	24
Camions de plus de 3,5 T jusqu'à 19 T de PTAC inclus	17	25
Camions de plus de 19 T de PTAC	18	26
Remorques	19	27

Genre de véhicule	Nombre de véhicules à la disposition de l'entreprise au 31-12-1996	
	TOTAL	dont pris en location
Tracteurs routiers	20	28
Semi-remorques	21	29
Autocars et autobus de 10 places assises et plus, y compris le conducteur	22	30
Taxis, ambulances, voitures particulières et commerciales	23	31

VIII - APPORTS, INVESTISSEMENTS, CESSIONS DE L'EXERCICE

VIII - APPORTS, INVESTISSEMENTS, CESSIONS DE L'EXERCICE

(Si vous ne souhaitez pas remplir ce cadre, veuillez joindre au questionnaire, une photocopie des documents fiscaux DGI n° 2054 et 2059A)

1 - COMPTE D'IMMOBILISATIONS CORPORELLES

Les montants s'entendent hors taxes déductibles et sans aucune déduction d'amortissement. SONT EXCLUES : les immobilisations incorporelles et financières.

Valeur d'actif des immobilisations corporelles en début d'exercice - Montant brut - (total III de l'imprimé fiscal 2054) (a)	AUGMENTATIONS			DIMINUTIONS		Valeur d'actif des immobilisations corporelles en fin d'exercice - Montant brut - f = (a + b + c - d - e)
	Ré-évaluations (b)	Acquisitions, créations ou apports (c)	Par virement de poste à poste (d)	Cessions à des tiers ou mises hors service (e)		
01	F 02	F 03	F 04	F 05	F 06	F

2 - RÉPARTITION PAR NATURE DES INVESTISSEMENTS CORPORELS DE L'EXERCICE

Il s'agit de ventiler par nature le montant des investissements de l'exercice (y compris le solde des immobilisations en cours) : le montant total doit être égal à la différence (c - d) du compte des immobilisations. Distinguer les investissements acquis ou créés des investissements reçus par voie d'apport.

	INVESTISSEMENTS ACQUIS OU CRÉÉS HORS APPORT (1)	INVESTISSEMENTS REÇUS PAR VOIE D'APPORT (2)	INVESTISSEMENTS TOTALS (3) = (1) + (2)
Terrains	07 F	08 F	09 F
Bâtements ou ouvrages existants	10 F	11 F	12 F
Constructions neuves, travaux de génie civil, agencements et installations se rapportant aux constructions neuves ou anciennes	13 F	14 F	15 F
Matériel de transport et de maintenance	NEUF	16 F	17 F
	OCCASION	18 F	19 F
Matériel, outillage, mobilier (non compris le matériel de transport)	NEUF	20 F	21 F
	OCCASION	22 F	23 F
Autres immobilisations corporelles	24 F	25 F	26 F
	27 F	28 F	29 F
TOTAL	30 F	31 F	32 F

Ce total doit être égal à la différence (c - d) du cadre 1

3 - CESSIONS CORPORELLES ET MISES HORS SERVICE

Il s'agit d'indiquer la valeur brute et le prix de cession hors taxes des sorties d'actif mentionnées à la rubrique (e) du compte d'immobilisations.

	CESSIONS COURANTES	CESSIONS PAR VOIE D'APPORT	MISES HORS SERVICE	TOTAL EGAL à (e)
Valeur brute des immobilisations sorties de l'actif pendant l'exercice	34 F	35 F	36 F	37 F
Prix des cessions (H.T.) ou valeur d'apport de ces sorties d'actif	38 F	39 F	40 F	41 F

La distinction du neuf et de l'occasion dans la répartition par nature des investissements permet de calculer la contribution de l'entrepr-

se à la formation brute de capital fixe (FBCF) : investissements en biens neufs produits dans l'année, hors apport.

IX - REPARTITION DU CHIFFRE D'AFFAIRES (hors T.V.A. y compris sous-traitance)

Chaque entreprise doit donner la répartition de son chiffre d'affaires suivant les activités exercées, dans le cadre d'une nomenclature jointe au questionnaire (cf. infra).

Cette question est extrêmement importante puisqu'elle apporte des informations sur la nature exacte des activités exercées par les entreprises. Elle est également indispensable pour codifier l'activité principale de l'entreprise, telle qu'elle ressort de sa réponse à l'enquête, et qui est celle retenue pour l'exploitation des résultats.

La réponse à cette question peut être délicate lorsque l'entreprise ne dispose pas d'une comptabilité suffisamment détaillée. Dans ce cas, la réponse peut n'être qu'approximative et exprimée en pourcentage.

Il est demandé en outre à l'entreprise de ventiler ses recettes en Chiffre d'affaires en France et Chiffre d'affaires d'exportation. Cette formulation est la même que celle qui figure sur les documents fiscaux remplis par les entreprises. Elle remplace celle qui était retenue auparavant et qui distinguait les recettes « intérieures » des recettes « non soumises à T.V.A. ». Mais la suppression des formalités fiscales et douanières aux frontières intracommunautaires à partir du 1er Janvier 1993 dans le cadre de la création du marché européen rendait ambigu le terme de recettes « intérieures », la T.V.A. intracommunautaire devant dans l'avenir être perçue dans les mêmes conditions que la T.V.A. interne. C'est la raison du changement de formulation dans l'enquête.

IX - REPARTITION DU CHIFFRE D'AFFAIRES (hors T.V.A., y compris sous-traitance) (détail de la ligne 25 du compte de résultat)

EN FRANCS

Répartir le chiffre d'affaires selon les différentes activités (utiliser la liste d'activités jointe au questionnaire et reporter le libellé et le code d'activité) - Ne pas regrouper les recettes correspondant à plusieurs codes d'activité. - A la limite, une répartition approximative ou en pourcentage est suffisante.	Code de l'activité	RECETTES		
		FRANCE	EXPORTATION	
	04	05	F 06	F
	07	08	F 09	F
	10	11	F 12	F
	13	14	F 15	F
	16	17	F 18	F
	19	20	F 21	F
	22	23	F 24	F
	25	26	F 27	F
	28	29	F 30	F
	31	32	F 33	F
	34	35	F 36	F
	37	38	F 39	F
	40	41	F 42	F
	43	44	F 45	F
	46	47	F 48	F
	49	50	F 51	F
	52	53	F 54	F
	55	56	F 57	F

Ce total doit être égal au chiffre d'affaires
du compte de résultat du cadre IV.

01 F

TOTAL DES RECETTES
FRANCE ET EXPORTATION

02 F 03 F

TOTAL DES RECETTES
FRANCE

TOTAL DES RECETTES
EXPORTATION

LISTE DES ACTIVITES

La répartition du chiffre d'affaires réalisé par votre entreprise, qui vous est demandée à la questions IX, est à faire selon la nomenclature ci-dessous.

Avant de répondre à cette question IX, veuillez indiquer en entourant leurs numéros de code, les activités exercées par votre entreprise.

Reportez ensuite ces numéros de code, et les intitulés correspondant aux activités de votre entreprise, dans les deux premières colonnes du cadre IX.

Il vous est demandé ensuite d'indiquer le chiffre d'affaires réalisé par votre entreprise dans ces activités. Bien entendu, cette répartition peut n'être qu'**approximative** si vous ne tenez pas une comptabilité détaillée sur ce point.

A la limite, une répartition en **pourcentage** est suffisante.

A - LISTE DES ACTIVITES DE TRANSPORT ET D'AUXILIAIRES DE TRANSPORT

	CODE	ACTIVITÉ
TRANSPORTS FERROVIAIRES	01	Transports ferroviaires de marchandises
	02	Transports ferroviaires de voyageurs <i>Les transports ferroviaires de voyageurs en milieu urbain (par funiculaires par exemple) sont à classer en 31</i>
TRANSPORTS ROUTIERS DE MARCHANDISES	10	Messagerie
	11	Transports routiers de marchandises interurbains (<i>zone longue</i>)
	12	Transports routiers de marchandises de proximité (<i>zone courte et camionnage</i>)
	13	Déménagement et garde-meuble
	14	Location de véhicules industriels <u>avec</u> chauffeur
	15	Transports de déblais
	16	Transports par rail-route
	17	Transports de plis postaux, courrier express (<i>y compris coursiers urbains</i>)
	18	Fret express <i>(L'enlèvement d'ordures est une activité de service à classer en 97)</i>
AUXILIAIRES DES TRANSPORTS TERRESTRES	21	Commissionnaire en douane et transitaire
	22	Groupeur (<i>routier et ferroviaire</i>)
	23	Exploitant de bureau de ville
	24	Affréteur routier
	25	Courtier de fret
	26	Dépositaire de colis
	27	Manutention dans les gares ferroviaires
	28	Autre manutention terrestre, y compris la location de matériel de montage ou levage <u>avec</u> opérateur (<i>les activités de montage ou levage dans le bâtiment ou les T.P. sont à classer en 82, la location de matériel de montage ou levage sans opérateur est à classer en 99</i>)
	29	Entreposage ou stockage de produits non réfrigérés
TRANSPORTS ROUTIERS DE VOYAGEURS	30	Lignes APTR ou ADATRIF si urbaines
	31	Autres transports urbains par lignes régulières (<i>y compris transport par réseau ferré</i>)
	32	Transports interurbains par lignes régulières (<i>à l'exception des services affrétés S.N.C.F.</i>)
	33	Transports spéciaux de ramassage scolaire
	34	Transports spéciaux de ramassage d'ouvriers et de personnels
	35	Transports occasionnels et autres transports de voyageurs
	36	Transports par taxis et location de voitures particulières <u>avec</u> chauffeur
	03	Location de taxis avec licence (<i>l'activité du locataire est à déclarer en 36</i>)
	37	Location d'autocars et d'autobus <u>avec</u> conducteur
	38	Services affrétés S.N.C.F.
39	Messagerie par autocars <i>(Les recettes d'agences de voyages nettes de débours sont à classer en 08, les transports par ambulances en 90, la location de voitures sans chauffeur en 91, les recettes de publicité en 94)</i>	
TRANSPORTS FLUVIAUX	40	Transports fluviaux de passagers
	41	Transports fluviaux de marchandises spécialisées
	42	Transports fluviaux de marchandises générales
	43	Poussage et remorquage de bateaux (<i>prestations de services rendus à une autre compagnie</i>)
	44	Frètement et gérance de bateaux <u>avec</u> équipage
AUXILIAIRES DES TRANSPORTS FLUVIAUX	45	Commissionnaire en douane et transitaire
	46	Courtier de fret fluvial
	47	Manutention fluviale
	48	Entreposage ou stockage de produits non réfrigérés

LISTE DES ACTIVITES DE TRANSPORT ET D'AUXILIAIRES DE TRANSPORT (SUITE)

	CODE	ACTIVITÉ
TRANSPORTS MARITIMES	51	Navigation côtière et d'estuaire (y compris bacs)
	52	Frètement de navires coque-nue et exploitation de quota d'armateur
	53	Transports maritimes de passagers
	54	Transports maritimes de produits pétroliers (y compris gaz)
	55	Transports maritimes de marchandises autres que produits pétroliers
	58	Gérance de navires
AUXILIAIRES DES TRANSPORTS MARITIMES	61	Commissionnaire en douane et transitaire
	62	Agence maritime et consignation
	63	Courtier de vente et achat de navires
	65	Courtier de fret, courtier d'affrètement
	66	Courtier interprète et conducteur de navires
	68	Manutention
	69	Entreposage ou stockage de produits non réfrigérés
TRANSPORTS AÉRIENS	70	Transport aérien de ligne de passagers
	71	Transport aérien de passagers à la demande (y compris vols affrétés)
	72	Transport aérien de fret autre que poste
	73	Transport aérien de poste
	74	Frètement et louage d'aéronefs avec équipage (la location coque-nue est classée en 05) Le travail aérien (photographie, publicité, travail agricole) est à classer en 98
AUXILIAIRES DES TRANSPORTS AÉRIENS	04	Affrètement aérien (marchandises)
	75	Consignation
	76	Commissionnaire en douane et transitaire
	77	Courtier de fret aérien
	78	Manutention sur aérodromes ou gares aériennes
	79	Entreposage ou stockage de produits non réfrigérés
AUTRES ACTIVITÉS DE TRANSPORTS OU D'AUXILIAIRES	05	Location d'avions coque-nue
	06	Autre activité de transport : précisez laquelle
	07	Gestion d'un parc de conteneurs
	08	Agence de voyages
	09	Autre activité d'auxiliaire de transport : précisez laquelle

B - LISTE DES ACTIVITES AUTRES QUE DE TRANSPORT OU D'AUXILIAIRES DE TRANSPORT

	CODE	ACTIVITÉ
AUTRES ACTIVITÉS	19	Location de véhicules industriels sans chauffeur
	20	Emballage ou conditionnement de marchandises
	80	Construction aéronautique (y compris réparation et entretien pour compte d'autrui)
	81	Travaux de terrassement
	82	Montage, levage
	83	Autre activité industrielle : précisez laquelle
	84	Commerce d'accessoires et d'équipements automobiles
	85	Commerce de détail de carburants et lubrifiants
	86	Vente et réparations pour compte d'autrui de l'automobile
	87	Autre activité de commerce : précisez laquelle
	88	Hôtels, cafés, restaurants
	89	Pompes funèbres
	90	Transport par ambulances ou véhicules sanitaires légers (VSL)
	91	Location de voiture particulière sans chauffeur
	92	Location de wagon
	93	Location d'immeuble à usages industriels ou commerciaux (y compris location de fonds de commerce)
	94	Publicité
	95	Prestation temporaire de personnel
	96	Service de nettoyage
	97	Enlèvement des ordures
	98	Travail aérien (photographie, publicité, travail agricole)
99	Autre activité : précisez laquelle	

II - Structure du Questionnaire Simplifié Q S.

I - CATEGORIE JURIDIQUE DE L'ENTREPRISE

Entreprise individuelle 1 S.A.R.L. 2 Société anonyme 3
 Société en nom collectif 4
 Autre catégorie juridique (à préciser) 0

II - DATE DE CLOTURE ET DUREE DU DERNIER EXERCICE CLOS AVANT LE 01-01-1996

L'entreprise doit indiquer la date de clôture (1995), et la durée en mois de celui-ci (normalement le 31 décembre) (normalement 12 mois).

III - EFFECTIF PRESENT DANS L'ENTREPRISE AU 31-12-1996 (POUR L'ENSEMBLE DE SES ACTIVITES)

III - EFFECTIF présent dans l'entreprise au 31-12-1996 (pour l'ensemble de ses activités)

■ EFFECTIF NON SALARIÉ

Indiquer le nombre de personnes non salariées travaillant dans l'entreprise (vous-même, chef d'entreprise, aides familiaux non salariés, gérants non salariés, associés).

■ EFFECTIF SALARIÉ

Indiquer le nombre de salariés de chaque catégorie.

	NOMBRE DE SALARIÉS PERMANENTS A TEMPS COMPLET	NOMBRE DE SALARIÉS PERMANENTS A TEMPS PARTIEL
EFFECTIF SALARIÉ ROULANT (Conducteurs routiers et personnel d'accompagnement roulant)	02	05
EFFECTIF SALARIÉ SÉDENTAIRE (manutentionnaires, mécaniciens, personnel administratif, etc.)	03	06
EFFECTIF SALARIÉ TOTAL	04	07

POUR LES ENTREPRISES DE TRANSPORT ROUTIER DE MARCHANDISES, indiquer le nombre de conducteurs de zone longue ou internationale, qui font partie du personnel de l'entreprise (salariés et non salariés).

IV - REMUNERATIONS VERSEES AUX SALARIES EN 1996

Cette question concerne les entreprises ayant employé au moins un salarié pendant une période de l'année, même si le salarié a quitté l'entreprise avant le 31-12-1996.

Ces rémunérations correspondent aux montants déclarés dans l'imprimé DADS. Elles

comprennent le montant dû, avant déduction de la cotisation salariale aux assurances sociales et, le cas échéant, de la contribution sociale aux assurances chômage, ainsi que les retenues pour la retraite.

V - MONTANT DES INVESTISSEMENTS BRUTS ACQUISITIONS EFFECTUEES EN 1996 (OU PENDANT L'EXERCICE 1996)

Si au cours de l'année 1996, l'entreprise a acheté, pour ses besoins professionnels, des véhicules, de l'outillage, des terrains, des bâtiments, ou si elle a fait aménager des locaux à usage professionnel, elle doit inscrire dans les

cases correspondantes du questionnaire la valeur de ces achats (non compris les taxes déductibles et sans aucune déduction d'amortissement). Elle indique "néant" si elle n'a pas fait d'achat.

VI - MONTANT DES CESSIONS COURANTES EN 1996 (OU PENDANT L'EXERCICE 1996)

Si au cours de l'année 1996, l'entreprise a vendu des véhicules, du matériel, de l'outillage, des terrains ou bâtiments qui servaient à l'exercice de sa profession, elle doit indiquer la

valeur de ces ventes (montant des facturations hors taxes). Elle indique "néant" si elle n'a rien vendu.

VII - REPARTITION DU CHIFFRE D'AFFAIRES (hors TVA)

VII - REPARTITION DU CHIFFRE D'AFFAIRES (hors TVA)

Il s'agit de répartir :

- Les recettes des activités de transport et d'auxiliaires de transport

- Les recettes des autres activités exercées par votre entreprise, activités commerciales, agricoles, travaux, etc.

TRÈS IMPORTANT : Ne pas regrouper les recettes de plusieurs activités.
La répartition peut n'être qu'APPROXIMATIVE si vous ne tenez pas une comptabilité détaillée sur ce point.
A la limite, le montant total de vos recettes et une répartition en POURCENTAGE sont suffisants.

EN FRANCS

Libellé de l'activité (utiliser la liste d'activités, jointe au questionnaire)	Code de l'activité	RECETTES	
		FRANCE	EXPORTATION
	05	F 06	F 07
	06	F 09	F 10
	11	F 12	F 13
	14	F 15	F 16
	17	F 18	F 19
TOTAL DES RECETTES FRANCE ET EXPORTATION	01	F	F
TOTAL DE LA T.V.A. facturée	04	F	
		TOTAL DES RECETTES FRANCE	TOTAL DES RECETTES EXPORTATION
		F 02	F 03

NOMENCLATURE D'ACTIVITES

	CODE	ACTIVITÉ
TRANSPORTS FERROVIAIRES	01 02	Transports ferroviaires de marchandises Transports ferroviaires de voyageurs <i>Les transports ferroviaires de voyageurs en milieu urbain (par funiculaires par exemple) sont à classer en 31</i>
TRANSPORTS ROUTIERS DE MARCHANDISES	10 11 12 13 14 15 16 17 18	Messagerie Transports routiers de marchandises interurbains (<i>zone longue</i>) Transports routiers de marchandises de proximité (<i>zone courte et camionnage</i>) Déménagement et garde-meuble Location de véhicules industriels <u>avec</u> chauffeur Transports de déblais Transports par rail-route Transports de plis postaux, courrier express (<i>y compris coursiers urbains</i>) Frete express <i>(L'enlèvement d'ordures est une activité de service à classer en 97)</i>
AUXILIAIRES DES TRANSPORTS TERRESTRES	21 22 23 24 25 26 27 28 29	Commissionnaire en douane et transitaire Groupeur (<i>routier et ferroviaire</i>) Exploitant de bureau de ville Affrèteur routier Courtier de fret Dépositaire de colis Manutention dans les gares ferroviaires Autre manutention terrestre, y compris la location de matériel de montage ou levage <u>avec</u> opérateur (<i>les activités de montage ou levage dans le bâtiment ou les T.P. sont à classer en 82, la location de matériel de montage ou levage sans opérateur est à classer en 99</i>) Entreposage ou stockage de produits non réfrigérés
TRANSPORTS ROUTIERS DE VOYAGEURS	30 31 32 33 34 35 36 03 37 38 39	Lignes APTR ou ADATRIF si urbaines Autres transports urbains par lignes régulières (<i>y compris transport par réseau ferré</i>) Transports interurbains par lignes régulières (<i>à l'exception des services affrétés S.N.C.F.</i>) Transports spéciaux de ramassage scolaire Transports spéciaux de ramassage d'ouvriers et de personnels Transports occasionnels et autres transports de voyageurs Transports par taxis et location de voitures particulières <u>avec</u> chauffeur Location de taxis <u>avec</u> licence (<i>l'activité du locataire est à déclarer en 36</i>) Location d'autocars et d'autobus <u>avec</u> conducteur Services affrétés S.N.C.F. Messagerie par autocars <i>(Les recettes d'agences de voyages nettes de débours sont à classer en 08, les transports par ambulances en 90, la location de voitures sans chauffeur en 91, les recettes de publicité en 94)</i>
AUTRES ACTIVITÉS DE TRANSPORT OU D'AUXILIAIRES	06 07 08 09	Autre activité de transport : <i>précisez laquelle</i> Gestion d'un parc de conteneurs Agence de voyages Autre activité d'auxiliaire de transport : <i>précisez laquelle</i>
AUTRES ACTIVITÉS	19 20 81 82 83 84 85 86 87 88 89 90 91 92 93 94 95 96 97 99	Location de véhicules industriels sans chauffeur Emballage ou conditionnement de marchandises Travaux de terrassement Montage, levage Autre activité industrielle : <i>précisez laquelle</i> Commerce d'accessoires et d'équipements automobiles Commerce de détail de carburants et lubrifiants Vente et réparations pour compte d'autrui de l'automobile Autre activité de commerce : <i>précisez laquelle</i> Hôtels, cafés, restaurants Pompes funèbres Transport par ambulances ou véhicules sanitaires légers (VSL) Location de voiture particulière sans chauffeur Location de wagon Location d'immeuble à usages industriels ou commerciaux (<i>y compris location de fonds de commerce</i>) Publicité Prestation temporaire de personnel Service de nettoyage Enlèvement des ordures Autre activité : <i>précisez laquelle</i>

VIII - PARC ROUTIER AU 31 DECEMBRE 1996

VIII - PARC ROUTIER AU 31-12-1996

Cette question n'intéresse que les entreprises qui disposent de matériel de transport ROULANT (véhicules en propriété, pris en location de longue durée, ou en leasing). Pour les entreprises de location de véhicules, les réponses doivent comprendre les véhicules donnés en location par l'entreprise.

Genre de véhicule	Nombre de véhicules à la disposition de l'entreprise au 31-12-1996	
	Total	Dont pris en location
Camionnettes et camions jusqu'à 3,5 t de PTAC inclus	08	16
Camions de plus de 3,5 t jusqu'à 19 t de PTAC inclus	09	17
Camions de plus de 19 t de PTAC	10	18
Remorques	11	19

Genre de véhicule	Nombre de véhicules à la disposition de l'entreprise au 31-12-1996	
	Total	Dont pris en location
Tracteurs routiers	12	20
Semi-remorques	13	21
Autocars et autobus de 10 places assises et plus, y compris le conducteur	14	22
Taxis, ambulances, voitures particulières et commerciales	15	23

IX - ACHATS DE L'EXERCICE

IX - ACHATS DE L'EXERCICE

Achats de carburants (essence, super, gazole, GPL, adsl) destinés aux besoins de l'exploitation de l'entreprise. ATTENTION, les achats de carburants destinés à la revente (garage, station-service) doivent être comptabilisés ci-dessous en achats de marchandises pour la revente.	01	F
Achats de marchandises pour la revente, autres achats (achats de matériaux, achats de matières consommables, pneumatiques et fournitures autres que carburants)	02	F

X - CHARGES EXTERNES

X - CHARGES EXTERNES

Loyers et charges locatives (frais de location de matériel de transport, redevances de crédit-bail, loyer des terrains et constructions, du matériel de bureau, etc.)	03	F
Entretien et réparation confiés à des tiers (frais d'entretien et réparation du matériel de transport, entretien des terrains et constructions, ou matériel et outillage, etc)	04	F
Primes d'assurances (du matériel de transport et des marchandises transportées, assurance vol, incendie, etc.)	05	F
Autres charges externes	06	F
TOTAL DES CHARGES externes	07	F

MODALITÉS D'EXÉCUTION DE L'ENQUÊTE

L'enquête est effectuée par voie postale. Les compléments d'enquête en cas de réponse insuffisante, incohérente ou anormale sont effectués, suivant le cas, par voie postale ou téléphonique.

En plus du premier envoi des questionnaires (en avril), la collecte prévoit une relance sous forme de lettre de rappel, puis une mise en demeure de répondre, suivie par un constat de non réponse en cas de refus de répondre non justifié par l'entreprise. Le dossier de l'entreprise est alors soumis au Comité du Contentieux chargé de statuer sur les infractions à la loi du 7 juin 1951 révisée sur l'obligation, la coordination et le secret en matière de statistiques. L'adressage de tous les documents est automatisé.

Après réception du questionnaire, celui-ci est chiffré puis contrôlé manuellement sur les points essentiels. Il est ensuite saisi et mis sur support informatique afin d'être contrôlé informatiquement et traité par un programme de codification automatique de l'activité principale. Le contrôle informatique vérifie la cohérence des réponses de l'entreprise, mais les données les plus importantes du questionnaire de l'année précédente (si l'entreprise a été interrogée et a répondu) sont également utilisées. Les messages issus du contrôle informatique sont traités par les gestionnaires et donnent lieu, si besoin est, à un retour à l'entreprise pour complément d'information.

Les entreprises ayant refusé de répondre à l'enquête sont prises en charge par un programme d'extrapolation des non-réponses complètes. Dans cette opération, l'entreprise non répondante est extrapolée à partir d'une entreprise répondante sélectionnée par des critères de proximité : même activité principale, même classe d'effectif salarié au lancement de l'enquête et même région d'implantation.

Un programme permet ensuite d'obtenir un fichier de résultats pouvant être tabulé en calculant tous les codes utilisés comme critères de ventilation dans les tableaux de résultats.

Le programme de tabulation donne directement les tableaux de résultats à partir du fichier précédemment codifié après multiplication des données quantitatives par le poids de l'entreprise (qui correspond au nombre d'entreprises représentées par cette entreprise de l'échantillon ; égal à 1 pour la partie exhaustive de l'enquête).

Pour l'exploitation des résultats, ne sont retenues que les seules entreprises exerçant toujours une activité. Sont donc notamment exclues les entreprises en cessation (sans activité au cours de l'exercice sur lequel porte l'enquête), les entreprises hors champ et les entreprises en sommeil. Les entreprises récemment créées n'ayant pas encore clos leur premier exercice sont également exclues de l'exploitation des résultats.

COMPTE-RENDU DE RÉALISATION

Tableau n° 1

Répartition des entreprises au lancement de l'enquête de 1995, selon leur code A.P.E., et leur tranche d'effectif salarié du répertoire SIRENE

APE	0 à 5 sal.	6 à 9 sal.	10 à 19 sal.	20 à 49 sal.	50 à 99 sal.	100 à 199 sal.	200 et plus	Total
601 Z	4	1	1	3	1	2	2	14
602 A	97	11	18	45	27	18	42	258
602 B	301	224	302	322	83	68	41	1 341
602 E	968	131	102	46	2	—	—	1 249
602 G	200	163	169	165	28	4	2	731
602 L	1 488	442	333	508	81	44	13	2 909
602 M	553	430	463	1 183	304	173	63	3 169
602 N	273	268	209	121	10	1	—	882
602 P	201	166	132	161	44	17	12	733
611 A	146	7	13	16	9	6	12	209
611 B	1	7	5	2	1	1	—	17
612 Z	—	28	11	9	1	2	1	52
621 Z	14	3	3	4	—	—	8	32
622 Z	124	14	12	17	4	2	4	177
631 A	46	18	21	32	14	5	6	142
631 B	115	37	39	71	17	8	5	292
631 E	169	59	65	73	21	22	23	432
634 A	275	59	61	144	65	47	54	705
634 B	274	73	56	42	15	13	5	478
634 C	678	170	133	123	38	31	20	1 193
Total	5 927	2 311	2 148	3 087	765	464	313	15 015

Tableau n° 2

Répartition des réponses des entreprises selon le code A.P.E. du répertoire SIRENE

APE	Réponses exploitées	Non-réponses extrapolées	Cessations	Hors-champ	Autres cas	Total
601 Z	9	1	—	1	3	14
602 A	201	16	4	8	29	258
602 B	1 099	175	13	5	49	1 341
602 E	995	151	21	27	55	1 249
602 G	585	120	10	1	15	731
602 L	2 092	556	64	51	146	2 909
602 M	2 597	428	39	21	84	3 169
602 N	667	162	15	5	33	882
602 P	583	91	9	23	27	733
611 A	140	39	5	—	25	209
611 B	13	2	—	—	2	17
612 Z	48	2	1	—	1	52
621 Z	18	5	—	—	9	32
622Z	91	23	9	18	36	177
631 A	124	6	2	2	8	142
631 B	217	45	7	10	13	292
631 E	331	40	14	22	25	432
634 A	543	52	18	6	86	705
634 B	389	54	10	1	24	478
634 C	881	179	24	14	95	1 193
Total	11 623	2 147	265	215	765	15 015

Tableau n° 3

Répartition des réponses des entreprises selon leur code A.P.E. calculé

APE	Réponses exploitées	Non-réponses extrapolées	Total
601 Z	10	1	11
602 A	161	4	165
602 B	1 095	166	1 261
602 E	1 006	154	1 160
602 G	608	137	745
602 L	2 298	602	2 900
602 M	2 506	398	2 904
602 N	669	153	822
602 P	522	85	607
611 A	138	40	178
611 B	13	2	15
612 Z	48	2	50
621 Z	15	5	20
622Z	93	23	116
631 A	119	6	125
631 B	215	45	260
631 E	342	40	382
634 A	478	51	529
634 B	390	53	443
634 C	900	180	1 080
Total	11 626	2 147	13 773

Tableau n° 4

Répartition des réponses des entreprises selon l'effectif calculé

Effectif salarié	0 à 5 sal.	6 à 9 sal.	10 à 19 sal.	20 à 49 sal.	50 à 99 sal.	100 à 199 sal.	200 et plus	Total
Réponses exploitées	3 732	1 910	1 819	2 676	705	460	324	11 626
Non-réponses extrapolées	1 104	346	295	346	56	—	—	2 147
Total	4 836	2 256	2 114	3 022	761	460	324	13 773

DÉFINITIONS ET CONCEPTS

Effectif : il s'agit de l'effectif en fin de période (31 décembre 1996).

Cas particulier : des entreprises de manutention portuaire font appel à du personnel **docker intermittent**, dont l'enquête ne connaît que le nombre d'heures ouvrées. Par convention, on a converti ces heures en équivalent "année-personne" sur la base de 1 200 heures annuelles par docker.

Chiffre d'affaires net : ou recettes nettes, c'est le montant global des ventes de marchandises et de la production vendue de biens et services au cours de l'exercice.

Ce montant ne comprend pas le montant des débours payés par les entreprises pour le compte de leurs clients (droits de douane, fret maritime...).

Mais il comprend les frais de **sous-traitance** versés par les transporteurs qui, pour fournir les prestations de transport que leur demandent leurs clients, ont recours à un confrère.

Depuis 1984, ces frais de sous-traitance ne sont plus déduits des recettes par type d'activité : il existe cependant un poste "sous-traitance"

dans les "autres achats et charges externes" du compte de résultat, mais ce poste est global et ne peut être ventilé, ni entre les activités de transport et les autres activités, ni entre les différentes activités de transport.

Tous les montants de recettes sont donnés **hors taxes**.

Compte global de résultats : le compte global de résultats est calculé par l'addition des comptes de résultat des entreprises du secteur.

Les charges et les produits sont comptabilisés hors taxes. Aussi le compte "impôts, taxes et versements assimilés" ne comprend-il pas les taxes sur les recettes.

Le compte global de résultats laisse apparaître un résultat net placé arbitrairement dans la colonne "charges". Ce solde est égal à la différence entre la somme des bénéfices des entreprises dont le compte de résultat laisse apparaître un bénéfice, et la somme des pertes supportées par les entreprises dont le compte de résultat laisse apparaître une perte.

Un résultat net bénéficiaire correspond ainsi à un solde positif, un résultat net déficitaire à un solde négatif.

Soldes comptables et principaux ratios de gestion.

Valeur ajoutée hors taxes (VAHT) =

- achats de marchandises nets de variations de stocks
- achats de matières premières nets de variations de stocks
- autres achats et charges externes

chiffre d'affaires net
+ production stockée
+ production immobilisée

Valeur ajoutée brute au coût des facteurs (VABCF) =

- impôts, taxes et versements assimilés

valeur ajoutée hors taxes
+ subventions d'exploitation

Excédent brut d'exploitation (EBE) =

valeur ajoutée brute au coût des facteurs

- salaires et traitements
- charges sociales

Profil brut courant avant impôt sur les bénéfices (PBCAI) =

excédent brut d'exploitation

- + autres produits
- + quotes-parts de résultats sur opérations faites en commun
- + produits financiers

- autres charges
- quotes-parts de résultats sur opérations faites en commun
- charges financières

Résultat net =

profit courant avant impôt sur les bénéfices

- + reprises sur amortissements, transferts de charges
- + produits exceptionnels

- amortissements
- provisions
- charges exceptionnelles
- participation des salariés aux fruits de l'expansion
- impôts sur les bénéfices

Investissements. Pour l'évaluation des investissements, il n'a pas été tenu compte des cessions, car elles ne sont pas toujours évaluées à leur prix de réalisation.

Les investissements figurant dans les tableaux sont donc les **investissements corporels bruts, hors apport.**

AVERTISSEMENT

Code d'activité principale exercée (APE).

L'activité principale d'une entreprise, repérée par son code APE, est enregistrée dans le fichier SIRENE de l'INSEE. Ce code est déterminé à partir de l'activité déclarée par le chef d'entreprise ; il sert notamment à établir le plan de sondage de l'enquête annuelle d'entreprise.

Une entreprise peut avoir plusieurs activités distinctes. Son code APE (activité principale exercée) est calculé chaque année à partir de la répartition de son chiffre d'affaires en activités élémentaires déclarées à l'enquête. Celui-ci peut varier d'une année à l'autre, soit que l'entreprise ait connu une modification importante de son activité principale, soit qu'une activité secondaire soit devenue temporairement prin-

cipale. Dans le premier cas, on entérine la modification d'activité et le changement de code APE de l'entreprise, dans le second, on conserve (pendant deux ans) l'ancien code APE, afin que les entreprises ne subissent pas trop fréquemment de modification de leur code d'activité, et que des changements de secteurs trop fréquents dans l'enquête ne viennent altérer l'interprétation des résultats.

La nomenclature d'activités qui décrit les différents codes APE a changé au 1er janvier 1993 : à cette date est entrée en vigueur la NAF (Nomenclature d'Activité Française) harmonisée avec la NACE rev.1 (Nomenclature d'Activités de la Communauté Européenne, révision n°1), nomenclature dans laquelle sont présentés les résultats des enquêtes annuelles à partir de 1993.

RÉSULTATS GÉNÉRAUX SUR LES TRANSPORTS

SOMMAIRE

	PAGE
- Les transports en France en 1996	25
- Nombre d'entreprises par secteur, de 1994 à 1996	26
- Chiffre d'affaires total des entreprises par secteur, de 1994 à 1996	27
- Effectif total des entreprises par secteur, de 1994 à 1996	28
- Rémunérations par secteur, de 1994 à 1996	29
- Valeur Ajoutée Brute au Coût des Facteurs des entreprises par secteur, de 1994 à 1996	30
- Excédent Brut d'Exploitation des entreprises par secteur, de 1994 à 1996	31
- Investissements corporels (hors apport) des entreprises par secteur, de 1994 à 1996	32
- Parc routier total des transporteurs routiers de marchandises, de 1994 à 1996	33
- Les évolutions 1996/1995 à champ constant	35

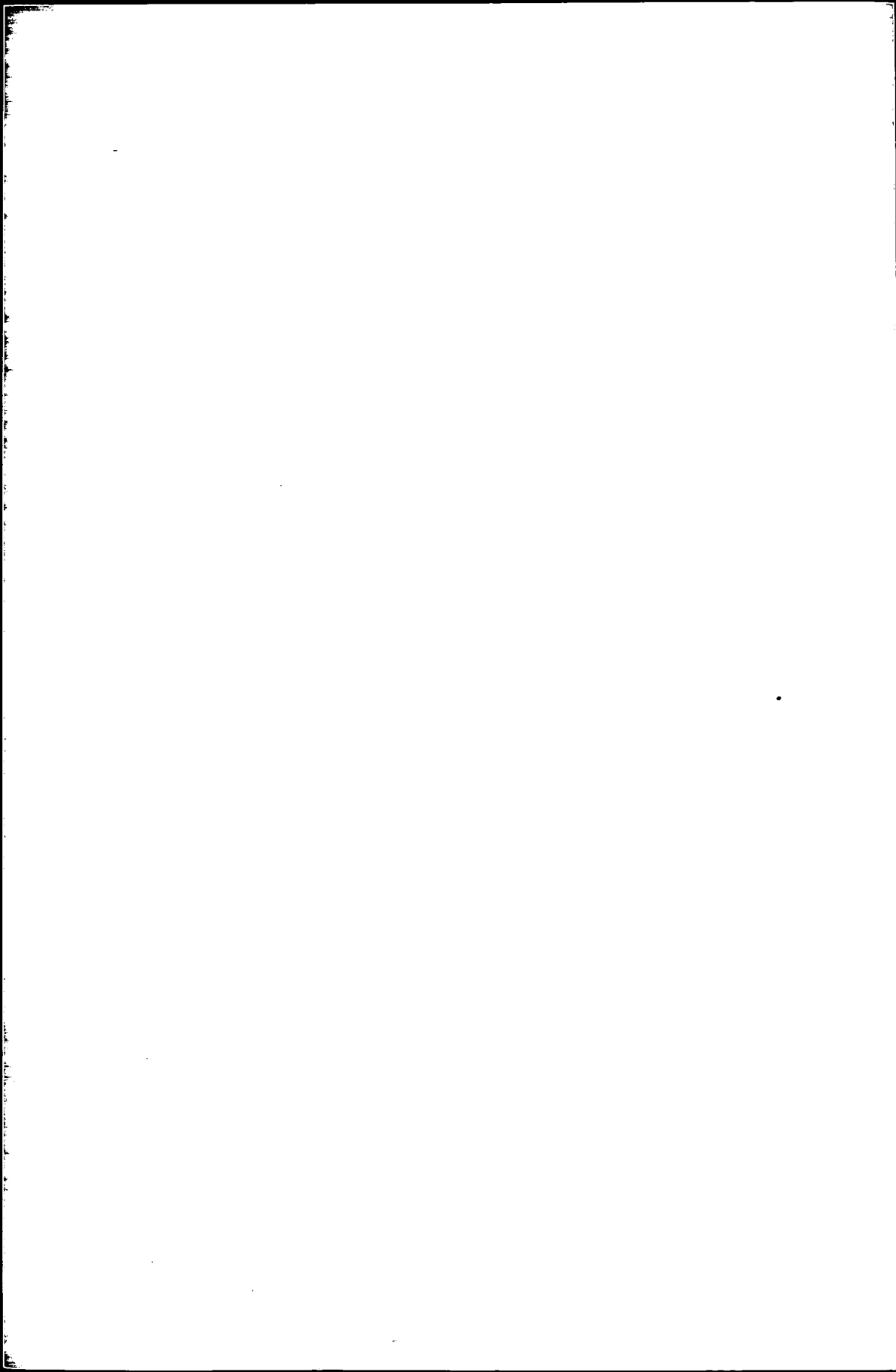

Les Transports en France en 1996

Ensemble des entreprises

Montants en millions de francs

Nombre d'entreprises	68 586
Effectif total	824 941
Chiffre d'affaires total	479 765
Chiffre d'affaires hors sous traitance	377 180
Investissements totaux	47 939
Investissements transports	22 100
Valeur ajoutée hors taxes	176 431
Valeur ajoutée brute au coût des facteurs	186 561
Excédent brut d'exploitation	25 473
Parc routier (hors taxis) (1)	525 040

Ensemble des entreprises de plus de 5 salariés

Montants en millions de francs

Nombre d'entreprises	13 165
Effectif total	733 476
Chiffre d'affaires total	441 816
Chiffre d'affaires hors sous traitance	343 940
Investissements totaux	44 728
Investissements transports	21 815
Valeur ajoutée hors taxes	174 712
Valeur ajoutée brute au coût des facteurs	184 962
Excédent brut d'exploitation	24 558
Parc routier (hors taxis) (1)	446 872

(1) Nombre de camions, remorques, tracteurs routiers, semi-remorques, autobus, autocars.

NOMBRE D'ENTREPRISES PAR SECTEUR, DE 1994 A 1996

SECTEURS	1994	1995	1996
Transports routiers de marchandises interurbains (602M)	12 134	11 237	11 089
Transports routiers de marchandises de proximité (602L)	20 627	22 833	23 613
Déménagement (602N)	1 178	1 396	1 438
Location de camions avec conducteur (602P)	1 435	2 206	2 015
Transports routiers de marchandises (Ensemble)	35 374	37 672	38 155
Transports ferroviaires (601Z)	14	11	11
Transports urbains de voyageurs (602A)	163	163	165
Transports routiers réguliers de voyageurs (602B)	1 679	1 819	1 784
Transports routiers non réguliers de voyageurs (602G)	1 190	1 245	1 209
Transport de voyageurs par taxis (602E)	23 624	24 265	23 770
Transports urbains et routiers de voyageurs (Ensemble)	26 656	27 492	26 928
Transports maritimes et côtiers [611A + (611B > 5 salariés)]	161	175	193
Transports fluviaux (> 5 salariés) (612Z)	51	52	50
Transports aériens (621Z + 622Z)	123	123	136
Manutention portuaire (631A)	129	128	125
Manutention non portuaire (631B)	241	270	262
Entreposage non frigorifique (631E)	599	551	620
Manutention et entreposage (Ensemble)	969	949	1 007
Messagerie, fret express (634A)	462	488	563
Affrètement (634B)	453	427	457
Organisation des transports internationaux (634C)	1 001	1 007	1 086
Organisation du transport de fret (Ensemble)	1 916	1 922	2 106
Ensemble	65 264	68 396	68 586

RÉSULTATS GÉNÉRAUX SUR LES TRANSPORTS

CHIFFRE D'AFFAIRES TOTAL DES ENTREPRISES PAR SECTEUR, DE 1994 A 1996

SECTEURS	1994	1995	1996
Transports routiers de marchandises interurbains (602M)	84 879	89 877	90 937
Transports routiers de marchandises de proximité (602L)	39 280	39 905	38 927
Déménagement (602N)	4 639	5 390	5 410
Location de camions avec conducteur (602P)	9 583	10 632	10 096
Transports routiers de marchandises (Ensemble)	138 382	145 803	145 369
Transports ferroviaires (601Z)	54 305	52 181	55 161
Transports urbains de voyageurs (602A)	25 790	26 019	27 820
Transports routiers réguliers de voyageurs (602B)	14 335	14 986	15 527
Transports routiers non réguliers de voyageurs (602G)	5 099	5 171	5 174
Transport de voyageurs par taxis (602E)	5 698	5 853	6 046
Transports urbains et routiers de voyageurs (Ensemble)	50 922	52 029	54 567
Transports maritimes et côtiers [611A + (611B > 5 salariés)]	26 989	25 812	25 780
Transports fluviaux (> 5 salariés) (612Z)	1 225	1 326	1 290
Transports aériens (621Z + 622Z)	64 611	65 001	70 773
Manutention portuaire (631A)	4 478	4 342	4 536
Manutention non portuaire (631B)	2 873	3 079	3 087
Entreposage non frigorifique (631E)	10 786	11 380	11 064
Manutention et entreposage (Ensemble)	18 137	18 801	18 687
Messagerie, fret express (634A)	42 993	44 800	51 466
Affrètement (634B)	19 655	19 280	20 643
Organisation des transports internationaux (634C)	32 855	36 319	36 030
Organisation du transport de fret (Ensemble)	95 503	100 399	108 139
Ensemble	450 073	461 352	479 765

EFFECTIF TOTAL DES ENTREPRISES PAR SECTEUR, DE 1994 A 1996

SECTEURS	1994	1995	1996
Transports routiers de marchandises interurbains (602M)	142 493	149 578	150 198
Transports routiers de marchandises de proximité (602L)	89 248	93 175	93 072
Déménagement (602N)	11 183	12 729	12 766
Location de camions avec conducteur (602P)	19 083	21 794	20 402
Transports routiers de marchandises (Ensemble)	262 007	277 276	276 438
Transports ferroviaires (601Z)	186 793	183 430	180 151
Transports urbains de voyageurs (602A)	74 481	75 367	75 834
Transports routiers réguliers de voyageurs (602B)	43 814	45 684	46 305
Transports routiers non réguliers de voyageurs (602G)	13 662	13 855	13 951
Transport de voyageurs par taxis (602E)	31 012	31 176	31 569
Transports urbains et routiers de voyageurs (Ensemble)	162 969	166 082	167 659
Transports maritimes et côtiers [611A + (611B > 5 salariés)]	10 749	10 837	10 447
Transports fluviaux (> 5 salariés) (612Z)	1 335	1 254	1 414
Transports aériens (621Z + 622Z)	58 645	57 207	59 207
Manutention portuaire (631A)	6 071	5 724	5 766
Manutention non portuaire (631B)	8 592	8 798	8 327
Entreposage non frigorifique (631E)	13 880	14 629	14 636
Manutention et entreposage (Ensemble)	28 543	29 151	28 729
Messagerie, fret express (634A)	57 576	58 697	64 743
Affrètement (634B)	9 837	10 208	10 821
Organisation des transports internationaux (634C)	24 476	24 455	25 332
Organisation du transport de fret (Ensemble)	91 889	93 360	100 896
Ensemble	802 930	818 597	824 941

RÉSULTATS GÉNÉRAUX SUR LES TRANSPORTS

0

EFFECTIF SALARIÉ TOTAL DES ENTREPRISES PAR SECTEUR, DE 1994 A 1996

SECTEURS	1994	1995	1996
Transports routiers de marchandises interurbains (602M)	134 764	142 735	143 145
Transports routiers de marchandises de proximité (602L)	71 841	73 935	72 620
Déménagement (602N)	10 407	11 831	11 865
Location de camions avec conducteur (602P)	18 093	20 262	18 880
Transports routiers de marchandises (Ensemble)	235 105	248 763	246 510
Transports ferroviaires (601Z)	186 793	183 430	180 151
Transports urbains de voyageurs (602A)	74 476	75 364	75 825
Transports routiers réguliers de voyageurs (602B)	42 793	44 506	45 195
Transports routiers non réguliers de voyageurs (602G)	12 881	12 986	13 186
Transport de voyageurs par taxis (602E)	7 230	6 847	7 372
Transports urbains et routiers de voyageurs (Ensemble)	137 380	139 703	141 578
Transports maritimes et côtiers [611A + (611B > 5 salariés)]	10 763	10 779	10 381
Transports fluviaux (> 5 salariés) (612Z)	1 327	1 248	1 404
Transports aériens (621Z + 622Z)	58 612	57 185	59 179
Manutention portuaire (631A)	6 060	4 970	4 920
Manutention non portuaire (631B)	8 546	8 726	8 229
Entreposage non frigorifique (631E)	13 782	14 438	14 524
Manutention et entreposage (Ensemble)	28 388	28 134	27 673
Messagerie, fret express (634A)	57 530	58 581	64 652
Affrètement (634B)	9 760	10 132	10 721
Organisation des transports internationaux (634C)	24 238	24 188	25 050
Organisation du transport de fret (Ensemble)	91 528	92 901	100 423
Ensemble	749 896	762 143	767 299

RÉMUNÉRATIONS PAR SECTEUR, DE 1994 A 1996

SECTEURS	1994	1995	1996
Transports routiers de marchandises interurbains (602M)	14 997	15 910	16 751
Transports routiers de marchandises de proximité (602L)	7 570	8 055	8 059
Déménagement (602N)	1 183	1 350	1 384
Location de camions avec conducteur (602P)	2 011	2 223	2 116
Transports routiers de marchandises (Ensemble)	25 761	27 538	28 310
Transports ferroviaires (601Z)	31 130	30 940	31 426
Transports urbains de voyageurs (602A)	11 671	11 944	12 345
Transports routiers réguliers de voyageurs (602B)	4 114	4 289	4 501
Transports routiers non réguliers de voyageurs (602G)	1 255	1 251	561
Transport de voyageurs par taxis (602E)	512	522	1 261
Transports urbains et routiers de voyageurs (Ensemble)	17 552	18 005	18 667
Transports maritimes et côtiers [611A + (611B > 5 salariés)]	2 263	2 406	2 337
Transports fluviaux (> 5 salariés) (612Z)	200	196	194
Transports aériens (621Z + 622Z)	13 911	13 596	13 857
Manutention portuaire (631A)	938	952	944
Manutention non portuaire (631B)	913,5	1 011	960
Entreposage non frigorifique (631E)	1 743	1 811	1 851
Manutention et entreposage (Ensemble)	3 594	3 775	3 755
Messagerie, fret express (634A)	7 057	7 361	8 373
Affrètement (634B)	1 399	1 489	1 590
Organisation des transports internationaux (634C)	3 878	3 922	4 080
Organisation du transport de fret (Ensemble)	12 334	12 772	14 043
Ensemble	106 745	109 227	112 590

RÉSULTATS GÉNÉRAUX SUR LES TRANSPORTS

VALEUR AJOUTÉE BRUTE AU COÛT DES FACTEURS DES ENTREPRISES DE PLUS DE 5 SALARIÉS
PAR SECTEUR, DE 1994 A 1996

SECTEURS	1994	1995	1996
Transports routiers de marchandises interurbains (602M)	26 058	28 197	27 478
Transports routiers de marchandises de proximité (602L)	11 204	11 428	10 961
Déménagement (602N)	1 842	2 073	2 118
Location de camions avec conducteur (602P)	4 063	4 029	3 790
Transports routiers de marchandises (Ensemble)	43 166	45 727	44 347
Transports ferroviaires (601Z)	51 077	49 417	52 625
Transports urbains de voyageurs (602A)	21 411	21 003	22 110
Transports routiers réguliers de voyageurs (602B)	7 294	7 543	7 729
Transports routiers non réguliers de voyageurs (602G)	2 028	2 004	1 960
Transport de voyageurs par taxis (602E)	627	679	777
Transports urbains et routiers de voyageurs (Ensemble)	31 359	31 229	32 576
Transports maritimes et côtiers [611A + (611B > 5 salariés)]	3 576	2 924	2 834
Transports fluviaux (> 5 salariés) (612Z)	410	412	392
Transports aériens (621Z + 622Z)	22 759	22 919	22 444
Manutention portuaire (631A)	1 910	1 867	1 767
Manutention non portuaire (631B)	1 541	1 644	1 569
Entreposage non frigorifique (631E)	3 749	3 545	3 617
Manutention et entreposage (Ensemble)	7 200	7 056	6 952
Messagerie, fret express (634A)	11 871	12 049	13 181
Affrètement (634B)	2 501	2 578	2 949
Organisation des transports internationaux (634C)	6 475	6 636	6 663
Organisation du transport de fret (Ensemble)	20 847	21 263	22 793
Ensemble	180 394	180 947	184 962

EXCÉDENT BRUT D'EXPLOITATION DES ENTREPRISES DE PLUS DE 5 SALARIÉS PAR SECTEUR, DE 1994 A 1996

SECTEURS	1994	1995	1996
Transports routiers de marchandises interurbains (602M)	5 033	5 385	3 777
Transports routiers de marchandises de proximité (602L)	1 946	1 819	1 467
Déménagement (602N)	236	263	258
Location de camions avec conducteur (602P)	1 104	851	685
Transports routiers de marchandises (Ensemble)	8 319	8 318	6 187
Transports ferroviaires (601Z)	7 016	5 397	8 012
Transports urbains de voyageurs (602A)	2 673	1 793	2 337
Transports routiers réguliers de voyageurs (602B)	1 362	1 361	1 368
Transports routiers non réguliers de voyageurs (602G)	299	305	249
Transport de voyageurs par taxis (602E)	142	161	169
Transports urbains et routiers de voyageurs (Ensemble)	4 475	3 620	4 123
Transports maritimes et côtiers [611A + (611B > 5 salariés)]	197	-367	-380
Transports fluviaux (> 5 salariés) (612Z)	94	107	84
Transports aériens (621Z + 622Z)	2 977	3 537	2 764
Manutention portuaire (631A)	168	48	34
Manutention non portuaire (631B)	127	123	207
Entreposage non frigorifique (631E)	1 207	950	975
Manutention et entreposage (Ensemble)	1 502	1 121	1 216
Messagerie, fret express (634A)	1 446	1 167	946
Affrètement (634B)	558	499	733
Organisation des transports internationaux (634C)	1 026	970	874
Organisation du transport de fret (Ensemble)	3 030	2 636	2 553
Ensemble	27 610	24 369	24 558

RÉSULTATS GÉNÉRAUX SUR LES TRANSPORTS

0

**INVESTISSEMENTS CORPORELS (HORS APPORT) DES ENTREPRISES PAR SECTEUR,
DE 1994 A 1996**

SECTEURS	1994	1995	1996
Transports routiers de marchandises interurbains (602M)	4 818	5 471	5 066
Transports routiers de marchandises de proximité (602L)	2 067	2 680	2 231
Déménagement (602N)	150	180	176
Location de camions avec conducteur (602P)	1 083	861	797
Transports routiers de marchandises (Ensemble)	8 118	9 192	8 269
Transports ferroviaires (601Z)	19 073	19 985	20 145
Transports urbains de voyageurs (602A)	6 801	5 943	5 532
Transports routiers réguliers de voyageurs (602B)	1 722	1 677	1 601
Transports routiers non réguliers de voyageurs (602G)	532	444	456
Transport de voyageurs par taxis (602E)	1 143	1 162	1 089
Transports urbains et routiers de voyageurs (Ensemble)	10 197	9 226	8 678
Transports maritimes et côtiers [611A + (611B > 5 salariés)]	2 109	1 544	2 987
Transports fluviaux (> 5 salariés) (612Z)	122	129	116
Transports aériens (621Z + 622Z)	5 592	4 321	4 569
Manutention portuaire (631A)	103	161	88
Manutention non portuaire (631B)	129	98	122
Entreposage non frigorifique (631E)	937	879	979
Manutention et entreposage (Ensemble)	1 169	1 138	1 189
Messagerie, fret express (634A)	986	997	995
Affrètement (634B)	278	351	485
Organisation des transports internationaux (634C)	382	428	508
Organisation du transport de fret (Ensemble)	1 646	1 776	1 988
Ensemble	48 027	47 311	47 939

PARC ROUTIER TOTAL DES TRANSPORTEURS ROUTIERS DE MARCHANDISES, DE 1994 A 1996

NOMBRE DE CAMIONS, REMORQUES, TRACTEURS ROUTIERS ET SEMI-REMORQUES

SECTEURS	1994	1995	1996
Transports routiers de marchandises interurbains (602M)	227 825	236 284	235 524
Transports routiers de marchandises de proximité (602L)	114 510	120 338	117 852
Déménagement (602N)	7 777	8 400	8 654
Location de camions avec conducteur (602P)	39 809	35 889	35 971
Transports routiers de marchandises (Ensemble)	389 921	400 911	398 001
Messagerie, fret express (634A)	31 547	32 462	37 418
Affrètement (634B)	6 452	7 967	8 203
Organisation des transports internationaux (634C)	4 855	5 972	4 871
Organisation du transport de fret (Ensemble)	42 854	46 401	50 492
Ensemble	432 775	447 312	448 493

PARC ROUTIER TOTAL DES TRANSPORTEURS ROUTIERS DE VOYAGEURS, DE 1994 A 1996

NOMBRE D'AUTOCARS ET AUTOBUS

SECTEURS	1994	1995	1996
Transports urbains de voyageurs (602A)	17 224	17 034	16 950
Transports routiers réguliers de voyageurs (602B)	34 737	36 193	36 474
Transports routiers non réguliers de voyageurs (602G)	11 156	11 134	11 237
Transports urbains et routiers de voyageurs (Ensemble)	63 117	64 361	64 661

Evolutions 1996/1995 à champ constant

Pour mesurer des évolutions d'une année sur l'autre, on peut utiliser deux méthodes dont les interprétations conduisent à des analyses différentes.

La première méthode consiste à comparer pour un secteur d'activité les résultats complets de l'année courante une fois les non-réponses redressées, à ceux du même secteur pour l'année précédente.

La deuxième méthode consiste à comparer les résultats annuels d'un **noyau constant** d'entreprises : celles qui ont été présentes aux cours de chacune des deux années, ont répondu à l'enquête et n'ont pas enregistré de modification de structure au cours de la seconde année par rapport à la première. La comparaison porte alors sur un nombre d'entreprises moindre qu'avec la première méthode ; sont exclues notamment :

- celles qui se sont créées au cours de l'année $n+1$,
- celles qui existaient en n mais plus en $n+1$,
- celles qui ont connu une modification de structure au cours de $n+1$.

Les résultats de ce noyau constant d'entreprises sont pondérés selon la structure du secteur en 1995.

La première méthode conduit à des analyses de type macro-économique et permet d'évaluer le dynamisme général d'un secteur considéré dans son ensemble. Les évolutions ainsi calculées sont "apparentes" dans le sens où l'on ne peut y distinguer l'effet proprement démographique des créations et suppressions d'entreprises de l'effet statistique dû à une meilleure couverture du champ (entrées et sorties du champ).

Avec la seconde méthode, on mesure l'évolution d'un noyau constant d'entreprises, c'est à dire les performances propres, purement économiques de ces entreprises, expurgées des modifications structurelles (créations, cessations, restructurations). La logique de l'évolution ainsi mesurée est de fournir un indicateur "toutes choses égales par ailleurs", et d'isoler la contribution propre des performances individuelles dans l'évolution d'ensemble.

Précisions sur la constitution du noyau constant d'entreprises :

- Le calcul à noyau constant ne porte que sur les entreprises qui ont rempli un questionnaire "général", le questionnaire "simplifié" ne permettant pas le calcul de la valeur ajoutée et de l'excédent brut d'exploitation. Il en résulte que les résultats des entreprises de 0 à 5 salariés des transports routiers ne sont pas pris en compte dans le champ constant. Il faut noter aussi que les entreprises de 6 à 19 salariés des transports routiers de marchandises font l'objet d'un sondage dont l'échantillon est habituellement renouvelé par moitié d'une année sur l'autre, ce qui rend les résultats à champ constant plus fragiles pour ces petites entreprises que pour les autres, car ils ne concernent au plus que la moitié de l'échantillon. Pour plus de précisions, se reporter à la "présentation générale de l'enquête" au début de l'ouvrage.

- Par convention, on a conservé à une entreprise ses caractéristiques de 1995 dans le cas où elle a changé d'activité (son code APE) ou de classe d'effectif salarié entre 1995 et 1996.

- Le nombre d'entreprises correspondant à la définition du noyau constant 1995-1996 est de 13 639. Le tableau ci-dessous donne la répartition de ces entreprises selon leur secteur d'activité et leur classe d'effectif salarié en 1995.

REPARTITION DU CHAMP CONSTANT 1996/1995 PAR SECTEUR ET PAR CLASSE D'EFFECTIF

(le secteur et la classe d'effectif sont calculés à partir des données de 1995)

SECTEURS	0 à 9 salariés	10 à 49 salariés	50 à 199 salariés	200 sal. et +	Ensemble
Transport ferroviaire (601Z)	2	3	3	3	11
Transport routier de marchandises (602L+602M+602N+602P)	3 487	2 966	652	78	7 183
Transport urbain et routier de voyageurs (602A+602B+602E+602G)	1 839	1 158	223	83	3 303
Transport maritime (611A+611B)	140	23	18	12	193
Transport fluvial (612Z)	27	19	2	2	50
Transport aérien (621Z+622Z)	90	25	8	11	134
Manutention-entrepotage (631A+631b+631E)	357	285	82	31	755
Organisation de transport de fret (632C+634A+634B+634C)	1 132	600	195	83	2 010
Ensemble	7.074	5.079	1.183	303	13.639

RÉSULTATS GÉNÉRAUX SUR LES TRANSPORTS

Les graphiques suivants illustrent les évolutions obtenues avec les deux méthodes de comparaison. Les calculs ont été réalisés pour cinq variables :

- l'effectif salarié total (à temps complet et à temps partiel),
- le chiffre d'affaires total (y compris la sous-traitance),
- les frais de personnel,
- la valeur ajoutée brute au coût des facteurs,
- l'investissement total.

On rappelle que les divergences observées par rapport à une comparaison directe des résultats annuels d'ensemble ont plusieurs origines possibles :

- différences de champ : des entreprises peuvent être créées, disparaître, arriver dans le champ ou en sortir, se restructurer ; elles sont alors exclues du champ constant ; celles qui changent d'APE ou de classe d'effectif salarié sont conservées dans leur secteur et classe de taille d'origine dans le champ constant ;
- prise en compte partielle des petites entreprises sondées dans les résultats à champ constant ;

Évolutions comparées 1996/1995 des effectifs sur champ complet et champ constant

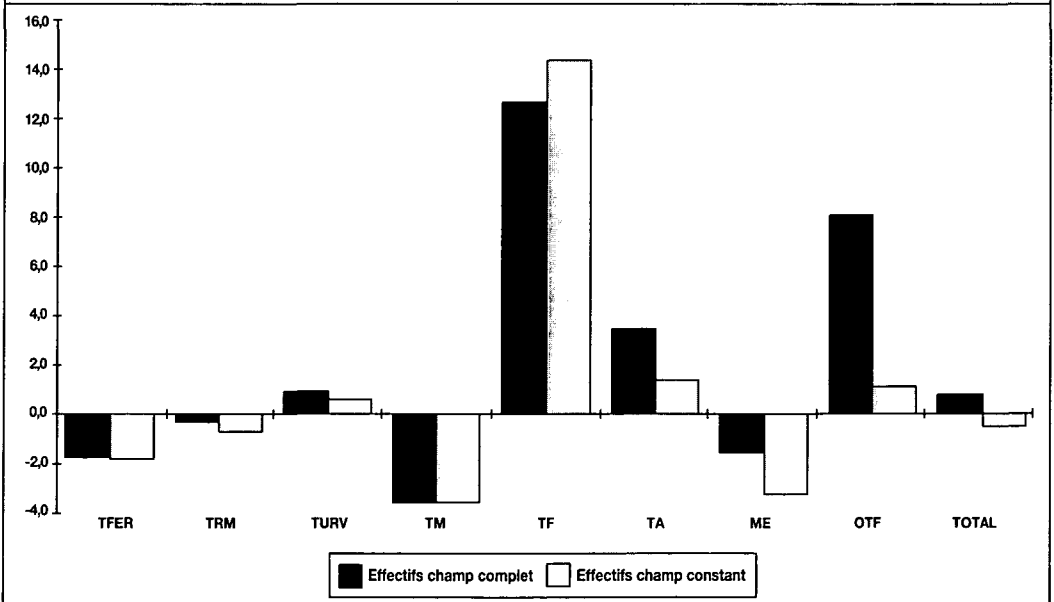

Évolutions comparées 1996/1995 du chiffre d'affaires net sur champ complet et champ constant

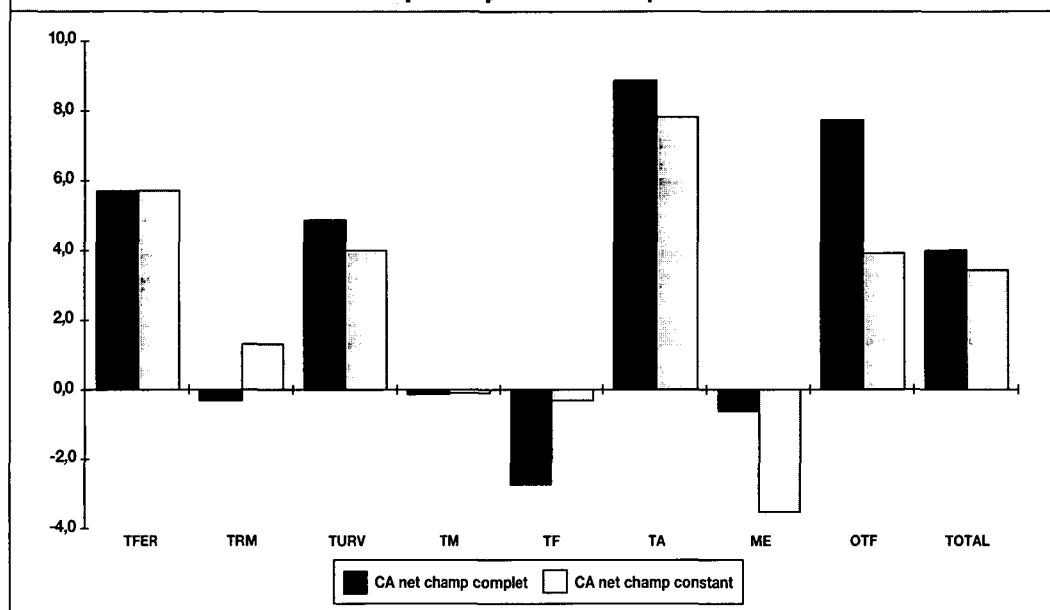

Évolutions comparées 1996/1995 des frais de personnel sur champ complet et champ constant

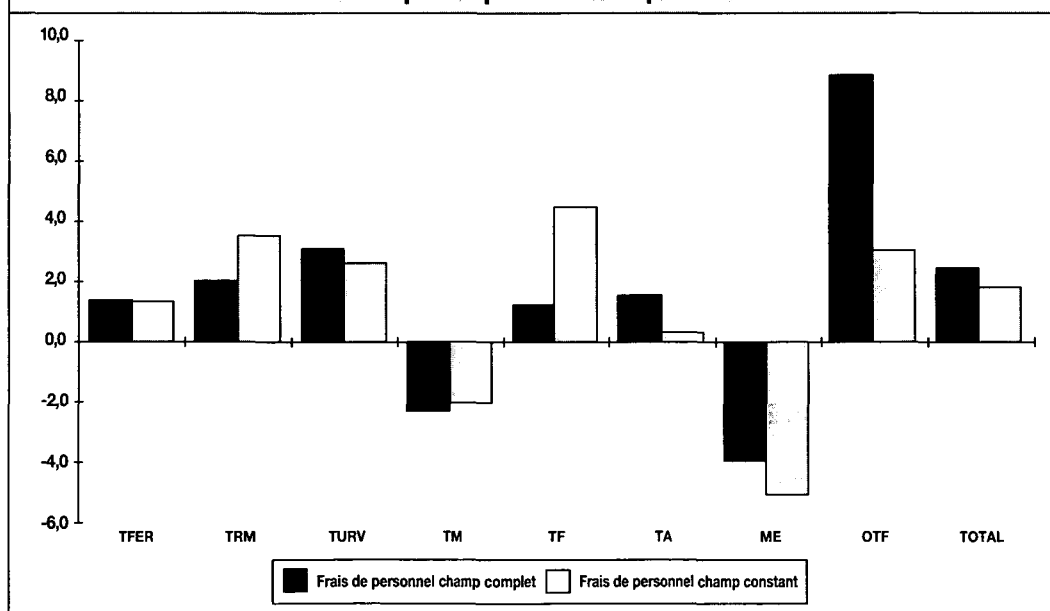

Évolutions comparées 1996/1995 de la VABCF sur champ complet et champ constant

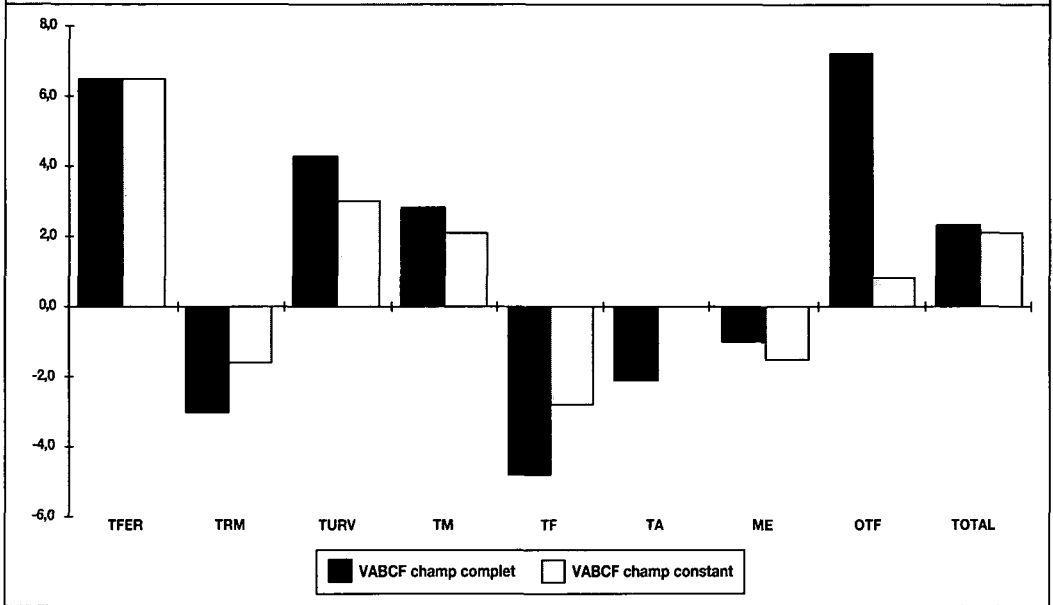

Évolutions comparées 1996/1995 de l'investissement sur champ complet et champ constant

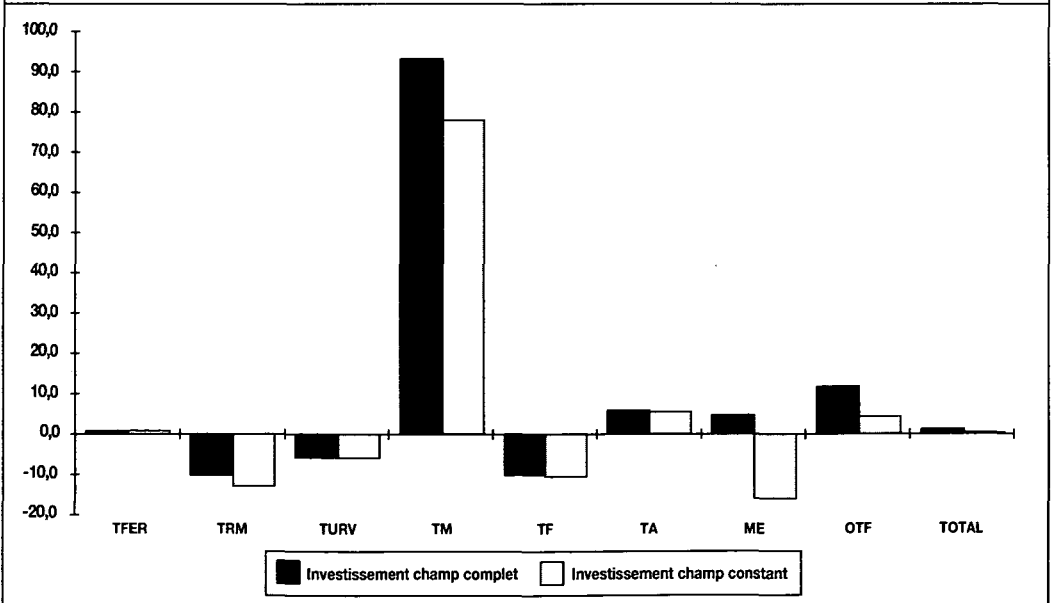



TRANSPORTS ROUTIERS DE MARCHANDISES

TRM

SOMMAIRE

	PAGE
Tableau 1 Données d'ensemble	43
Tableaux de la série 10 Structure du secteur	44
Tableau 20 Données succinctes sur les entreprises de 0 à 5 salariés	49
Tableaux de la série 30* Chiffre d'affaires	50
Tableaux de la série 40* Compte global des résultats	55
Tableaux de la série 50* Soldes comptables et ratios de gestion.....	60
Tableaux de la série 60* Investissements	70
Tableaux de la série 70* Effectifs et rémunérations	75
Tableau 80 Parc routier	80

* Ces tableaux ne concernent que les entreprises de plus de 5 salariés.

Le secteur de Transport
"TRANSPORTS ROUTIERS DE MARCHANDISES"

cf Tableaux 10, 20, 30, 40, 50 A, 50 B, 50 C, 60, 70, 80

comprend

Les "TRANSPORTS ROUTIERS DE MARCHANDISES INTERURBAINS"

cf Tableaux 11, 31, 41, 51 A, 51 B, 51 C, 61, 71, 80

Les "TRANSPORTS ROUTIERS DE MARCHANDISES DE PROXIMITÉ"

cf Tableaux 12, 32, 42, 52 A, 52 B, 52 C, 62, 72, 80

Le "DÉMÉNAGEMENT"

cf Tableaux 13, 33, 43, 53 A, 53 B, 53 C, 63, 73, 80 (suite)

La "LOCATION DE CAMIONS AVEC CONDUCTEUR"

cf Tableaux 14, 34, 44, 54 A, 54 B, 54 C, 64, 74, 80 (suite)

Tableau 1
Données d'ensemble

		Ensemble	T.R.M. interurbains	T.R.M. de proximité	Déménagement	Location
Nombre estimé d'entreprises de 0 à 5 salariés	1996	29 366	6 709	20 440	769	1 448
	1995	28 766	6 691	19 756	723	1 596
Nombre d'entreprises de plus de 5 salariés	1996	8 789	4 380	3 173	669	567
	1995	8 906	4 546	3 077	673	610
Nombre total d'entreprises du secteur	1996	38 155	11 089	23 613	1 438	2 015
	1995	37 672	11 237	22 833	1 396	2 206
Effectif total, salarié et non salarié du secteur	1996	276 438	150 198	93 072	12 766	20 402
	1995	277 276	149 578	93 175	12 729	21 794
Rémunérations annuelles	en M.F. { 1996	28 310,0	16 751,2	8 058,9	1 384,1	2 115,8
	1995	27 538,2	15 909,7	8 055,4	1 349,7	2 223,4
Recettes nettes des activités de transport et d'auxiliaires	en M.F. { 1996	136 979,3	86 139,6	36 475,8	5 257,5	9 106,5
	1995	137 757,4	85 686,6	37 294,5	5 197,2	9 579,0
Chiffre d'affaires net, toutes activités	en M.F. { 1996	145 369,6	90 936,9	38 926,7	5 410,4	10 095,6
	1995	145 802,8	89 876,8	39 904,7	5 389,7	10 631,6
Chiffre d'affaires net hors sous-traitance, toutes activités	en M.F. { 1996	127 451,6	77 838,8	35 693,4	4 659,2	9 260,3
	1995	127 220,0	76 732,0	36 186,3	4 580,0	9 721,6
Investissements des entreprises	en M.F. { 1996	8 268,6	5 065,5	2 231,2	175,5	796,5
	1995	9 192,8	5 470,9	2 680,4	180,4	861,1

Note : les recettes sont comptabilisées hors TVA, nettes des sommes versées pour le compte de clients mais y compris les recettes provenant d'opérations sous traitées à des tiers.

Tableau 10

Données principales sur les entreprises du secteur selon la taille des entreprises

Effectif salarié de l'entreprise	Entreprises		Effectif total salarié et non salarié		Répartition de l'effectif total	
	en nombre	en %	en nombre	en %	non salarié	salarié
de 0 à 5	29 366	77,0	56 978	20,6	27 131	29 847
de 6 à 9	3 428	9,0	25 681	9,3	1 446	24 235
de 10 à 19	2 504	6,6	35 097	12,7	666	34 431
de 20 à 49	2 104	5,5	66 378	24,0	277	66 101
de 50 à 99	443	1,2	30 998	11,2	144	30 854
de 100 à 199	227	0,6	31 173	11,3	2	31 171
200 et plus	83	0,2	30 133	10,9	262	29 871
TOTAL	38 155	100,0	276 438	100,0	29 928	246 510
Total 1995	37 672		277 276		28 513	248 763

Effectif salarié de l'entreprise	Chiffre d'affaires net (hors taxes)			Répartition du C.A. net (hors taxes, en MF.)		C.A. net hors sous-traitance	
	en Millions de F.	en %	en milliers de F. par personne occupée	recettes des activités de transport et d'auxiliaires	recettes des autres activités	en Millions de F.	en milliers de F. par personne occupée
de 0 à 5	21 015,6	14,5	368,8	20 499,9	515,7	(a) 21 015,6	(a) 368,8
de 6 à 9	14 315,3	9,8	557,4	13 260,1	1 055,2	12 599,8	490,6
de 10 à 19	18 409,0	12,7	524,5	17 358,8	1 050,2	16 546,3	471,4
de 20 à 49	37 350,5	25,7	562,7	35 473,6	1 876,9	32 339,5	487,2
de 50 à 99	18 803,0	12,9	606,6	17 569,2	1 233,9	15 751,3	508,1
de 100 à 199	19 162,6	13,2	614,7	17 895,8	1 266,9	15 734,3	504,7
200 et plus	16 313,5	11,2	541,4	14 921,9	1 391,6	13 465,0	446,9
TOTAL	145 369,6	100,0	525,9	136 979,3	8 390,3	127 451,6	461,0
Total 1995	145 802,8		525,8	137 757,4	8 045,4	127 220,1	458,8

Effectif salarié de l'entreprise	Investissements totaux			Répartition des investissements en Millions de Francs	
	en Millions de Francs	en %	milliers de F. par personne occupée	Matériel de transport	Autres investissements
de 0 à 5	1 679,6	20,3	29,5	1 503,6	176,0
de 6 à 9	659,7	8,0	25,7	524,9	134,8
de 10 à 19	866,5	10,5	24,7	685,7	180,7
de 20 à 49	2 003,7	24,2	30,2	1 583,6	420,1
de 50 à 99	1 058,0	12,8	34,1	851,6	206,4
de 100 à 199	1 030,7	12,5	33,1	828,2	202,4
200 et plus	970,5	11,7	32,2	690,8	279,7
TOTAL	8 268,6	100,0	29,9	6 668,4	1 600,2
Total 1995	9 192,8		33,2	7 566,5	1 626,3

(a) : On estime que la sous-traitance est nulle pour les entreprises de moins de 6 salariés.

Tableau 11

Données principales sur les entreprises du secteur selon la taille des entreprises

Effectif salarié de l'entreprise	Entreprises		Effectif total salarié et non salarié		Répartition de l'effectif total	
	en nombre	en %	en nombre	en %	non salarié	salarié
de 0 à 5	6 709	60,5	14 290	9,5	5 650	8 640
de 6 à 9	1 352	12,2	10 075	6,7	675	9 400
de 10 à 19	1 228	11,1	17 374	11,6	295	17 079
de 20 à 49	1 261	11,4	40 625	27,0	150	40 475
de 50 à 99	310	2,8	21 771	14,5	22	21 749
de 100 à 199	168	1,5	23 336	15,5	0	23 336
200 et plus	61	0,6	22 727	15,1	261	22 466
TOTAL	11 089	100,0	150 198	100,0	7 053	143 145
Total 1995	11 237		149 578		6 843	142 735

Effectif salarié de l'entreprise	Chiffre d'affaires net (hors taxes)			Répartition du C.A. net (hors taxes, en MF.)		C.A. net hors sous-traitance	
	en Millions de F.	en %	en milliers de F. par personne occupée	recettes des activités de transport et d'auxiliaires	recettes des autres activités	en Millions de F.	en milliers de F. par personne occupée
de 0 à 5	7 098,5	7,8	496,7	7 040,1	58,4	(a) 7 098,5	(a) 496,7
de 6 à 9	6 943,7	7,6	689,2	6 331,0	612,7	5 999,9	595,5
de 10 à 19	10 005,1	11,0	575,9	9 613,7	391,4	9 062,4	521,6
de 20 à 49	24 757,0	27,2	609,4	23 788,0	969,0	21 301,7	524,3
de 50 à 99	14 318,8	15,7	657,7	13 365,2	953,6	11 760,4	540,2
de 100 à 199	15 137,9	16,6	648,7	14 225,6	912,3	12 268,4	525,7
200 et plus	12 675,9	13,9	557,7	11 776,1	899,8	10 347,5	455,3
TOTAL	90 936,9	100,0	605,4	86 139,6	4 797,3	77 838,8	518,2
Total 1995	89 876,8		600,9	85 686,6	4 190,2	76 732,1	513,0

Effectif salarié de l'entreprise	Investissements totaux			Répartition des investissements en Millions de Francs	
	en Millions de Francs	en %	milliers de F. par personne occupée	Matériel de transport	Autres investissements
de 0 à 5	601,8	11,9	42,1	573,4	28,4
de 6 à 9	299,3	5,9	29,7	250,5	48,8
de 10 à 19	498,1	9,8	28,7	397,1	101,1
de 20 à 49	1 323,2	26,1	32,6	1 094,7	228,5
de 50 à 99	756,6	14,9	34,8	608,4	148,2
de 100 à 199	793,7	15,7	34,0	637,3	156,4
200 et plus	792,8	15,7	34,9	540,2	252,6
TOTAL	5 065,5	100,0	33,7	4 101,6	963,9
Total 1995	5 470,9		36,6	4 550,4	920,5

(a) : On estime que la sous-traitance est nulle pour les entreprises de moins de 6 salariés.

Tableau 12

Données principales sur les entreprises du secteur selon la taille des entreprises

Effectif salarié de l'entreprise	Entreprises		Effectif total salarié et non salarié		Répartition de l'effectif total	
	en nombre	en %	en nombre	en %	non salarié	salarié
de 0 à 5	20 440	86,6	37 812	40,6	19 477	18 335
de 6 à 9	1 583	6,7	11 839	12,7	598	11 241
de 10 à 19	904	3,8	12 600	13,5	287	12 313
de 20 à 49	552	2,3	16 404	17,6	80	16 324
de 50 à 99	79	0,3	5 316	5,7	8	5 308
de 100 à 199	43	0,2	5 390	5,8	1	5 389
200 et plus	12	0,1	3 711	4,0	1	3 710
TOTAL	23 613	100,0	93 072	100,0	20 452	72 620
Total 1995	22 833		93 175		19 240	73 935

Effectif salarié de l'entreprise	Chiffre d'affaires net (hors taxes)			Répartition du C.A. net (hors taxes, en MF.)		C.A. net hors sous-traitance	
	en Millions de F.	en %	en milliers de F. par personne occupée	recettes des activités de transport et d'auxiliaires	recettes des autres activités	en Millions de F.	en milliers de F. par personne occupée
de 0 à 5	12 382,5	31,8	327,5	11 965,2	417,3	(a) 12 382,5	(a) 327,5
de 6 à 9	5 681,1	14,6	479,9	5 334,2	346,9	5 084,1	429,4
de 10 à 19	5 867,5	15,1	465,7	5 389,6	477,9	5 299,2	420,6
de 20 à 49	7 856,1	20,2	478,9	7 243,3	612,8	6 840,0	417,0
de 50 à 99	2 592,0	6,7	487,6	2 374,3	217,7	2 322,7	436,9
de 100 à 199	2 804,1	7,2	520,2	2 550,0	254,1	2 370,4	439,8
200 et plus	1 743,5	4,5	469,8	1 619,2	124,3	1 394,5	375,8
TOTAL	38 926,7	100,0	418,2	36 475,8	2 450,9	35 693,4	383,5
Total 1995	39 904,7		428,3	37 294,5	2 610,2	36 186,2	388,4

Effectif salarié de l'entreprise	Investissements totaux			Répartition des investissements en Millions de Francs	
	en Millions de Francs	en %	milliers de F. par personne occupée	Matériel de transport	Autres investissements
de 0 à 5	961,1	43,1	25,4	840,0	121,1
de 6 à 9	276,6	12,4	23,4	207,7	68,9
de 10 à 19	266,2	11,9	21,1	209,2	57,0
de 20 à 49	369,0	16,5	22,5	277,9	91,0
de 50 à 99	187,9	8,4	35,3	145,9	42,0
de 100 à 199	126,0	5,6	23,4	92,5	33,5
200 et plus	44,3	2,0	11,9	28,0	16,3
TOTAL	2 231,2	100,0	24,0	1 801,3	429,9
Total 1995	2 680,4		28,8	2 205,6	474,9

(a) : On estime que la sous-traitance est nulle pour les entreprises de moins de 6 salariés.

Tableau 13

Données principales sur les entreprises du secteur selon la taille des entreprises

Effectif salarié de l'entreprise	Entreprises		Effectif total salarié et non salarié		Répartition de l'effectif total	
	en nombre	en %	en nombre	en %	non salarié	salarié
de 0 à 5	769	53,5	2 348	18,4	632	1 716
de 6 à 9	302	21,0	2 308	18,1	102	2 206
de 10 à 19	221	15,4	3 035	23,8	40	2 995
de 20 à 49	133	9,2	4 100	32,1	18	4 082
50 et plus	13	0,9	975	7,6	109	866
TOTAL	1 438	100,0	12 766	100,0	901	11 865
Total 1995	1 396		12 729		898	11 831

Effectif salarié de l'entreprise	Chiffre d'affaires net (hors taxes)			Répartition du C.A. net (hors taxes, en MF.)		C.A. net hors sous-traitance	
	en Millions de F.	en %	en milliers de F. par personne occupée	recettes des activités de transport et d'auxiliaires	recettes des autres activités	en Millions de F.	en milliers de F. par personne occupée
de 0 à 5	694,7	12,8	295,9	679,6	15,1	(a) 694,7	(a) 295,9
de 6 à 9	932,0	17,2	403,8	907,5	24,5	829,5	359,4
de 10 à 19	1 356,1	25,1	446,8	1 315,3	40,8	1 151,6	379,5
de 20 à 49	1 941,9	35,9	473,6	1 881,1	60,8	1 596,4	389,4
50 et plus	485,7	9,0	498,1	473,9	11,8	387,0	396,9
TOTAL	5 410,4	100,0	423,8	5 257,5	152,9	4 659,2	365,0
Total 1995	5 389,7		423,4	5 197,2	192,4	4 580,1	359,8

Effectif salarié de l'entreprise	Investissements totaux			Répartition des investissements en Millions de Francs	
	en Millions de Francs	en %	milliers de F. par personne occupée	Matériel de transport	Autres investissements
de 0 à 5	33,6	19,2	14,3	24,9	8,7
de 6 à 9	29,5	16,8	12,8	17,3	12,2
de 10 à 19	43,5	24,8	14,3	30,3	13,3
de 20 à 49	57,9	33,0	14,1	37,4	20,5
50 et plus	10,9	6,2	11,2	8,4	2,5
TOTAL	175,5	100,0	13,7	118,3	57,2
Total 1995	180,4		14,2	114,9	65,5

(a) : On estime que la sous-traitance est nulle pour les entreprises de moins de 6 salariés.

Tableau 14

Données principales sur les entreprises du secteur selon la taille des entreprises

Effectif salarié de l'entreprise	Entreprises		Effectif total salarié et non salarié		Répartition de l'effectif total	
	en nombre	en %	en nombre	en %	non salarié	salarié
de 0 à 5	1 448	71,9	2 528	12,4	1 372	1 156
de 6 à 9	191	9,5	1 459	7,2	71	1 388
de 10 à 19	151	7,5	2 088	10,2	44	2 044
de 20 à 49	158	7,8	5 249	25,7	29	5 220
de 50 à 99	41	2,0	2 936	14,4	5	2 931
de 100 à 199	16	0,8	2 447	12,0	1	2 446
200 et plus	10	0,5	3 695	18,1	0	3 695
TOTAL	2 015	100,0	20 402	100,0	1 522	18 880
Total 1995	2 206		21 794		1 532	20 262

Effectif salarié de l'entreprise	Chiffre d'affaires net (hors taxes)			Répartition du C.A. net (hors taxes, en MF.)		C.A. net hors sous-traitance	
	en Millions de F.	en %	en milliers de F. par personne occupée	recettes des activités de transport et d'auxiliaires	recettes des autres activités	en Millions de F.	en milliers de F. par personne occupée
de 0 à 5	839,9	8,3	332,2	815,1	24,8	(a) 839,9	(a) 332,2
de 6 à 9	758,5	7,5	519,9	687,5	71,0	686,3	470,4
de 10 à 19	1 180,3	11,7	565,3	1 040,1	140,2	1 033,0	494,7
de 20 à 49	2 795,5	27,7	532,6	2 561,2	234,3	2 601,4	495,6
de 50 à 99	1 406,6	13,9	479,1	1 355,8	50,8	1 281,1	436,4
de 100 à 199	1 220,7	12,1	498,8	1 120,1	100,5	1 095,5	447,7
200 et plus	1 894,1	18,8	512,6	1 526,6	367,5	1 723,0	466,3
TOTAL	10 095,6	100,0	494,8	9 106,5	989,1	9 260,3	453,9
Total 1995	10 631,6		487,8	9 579,0	1 052,6	9 721,6	446,1

Effectif salarié de l'entreprise	Investissements totaux			Répartition des investissements en Millions de Francs	
	en Millions de Francs	en %	milliers de F. par personne occupée	Matériel de transport	Autres investissements
de 0 à 5	83,1	10,4	32,9	65,3	17,8
de 6 à 9	54,3	6,8	37,2	49,4	4,9
de 10 à 19	58,6	7,4	28,1	49,2	9,4
de 20 à 49	253,7	31,8	48,3	173,6	80,1
de 50 à 99	102,6	12,9	34,9	88,9	13,7
de 100 à 199	110,9	13,9	45,3	98,4	12,5
200 et plus	133,4	16,7	36,1	122,6	10,8
TOTAL	796,5	100,0	39,0	647,3	149,2
Total 1995	861,1		39,5	695,7	165,4

(a) : On estime que la sous-traitance est nulle pour les entreprises de moins de 6 salariés.

Tableau 20

Données succinctes sur les entreprises employant de 0 à 5 salariés

Effectif salarié de l'entreprise	Entreprises		Effectif total salarié et non salarié	
	en nombre	en %	en nombre	en %
0 salarié	16 365	55,7	17 241	30,3
1 à 2 salariés	8 127	27,7	17 567	30,8
3 à 5 salariés	4 874	16,6	22 170	38,9
TOTAL	29 366	100,0	56 978	100,0
Total 1995	28 766		57 233	

Effectif salarié de l'entreprise	Chiffre d'affaires net (hors taxes)			Répartition du C.A. net (hors taxes) en Millions de F.	
	en Millions de F.	en %	en milliers de F. par personne occupée	Act. de transport et d'auxiliaires	Recettes des autres activités
0 salarié	6 110,4	29,1	354,4	6 030,0	80,4
1 à 2 salariés	6 417,4	30,5	365,3	6 205,3	212,0
3 à 5 salariés	8 487,8	40,4	382,9	8 264,6	223,3
TOTAL	21 015,6	100,0	368,8	20 499,9	515,7
Total 1995	21 935,0		383,3	21 297,6	637,4

Effectif salarié de l'entreprise	Investissements totaux			Répartition des investissements en Millions de F.		
	en Millions de F.	en %	en milliers de F. par personne occupée	Matériel de transport		Autres investissements
				neuf	d'occasion	
0 salarié	620,2	36,9	36,0	394,9	180,2	45,1
1 à 2 salariés	511,8	30,5	29,1	281,0	176,5	54,3
3 à 5 salariés	547,7	32,6	24,7	301,9	169,2	76,6
TOTAL	1 679,6	100,0	29,5	977,8	525,9	176,0
Total 1995	1 934,4		33,8	1 049,1	675,9	209,4

Effectif salarié de l'entreprise	Répartition de l'effectif total employé		Rémunérations		
	Effectif non salarié	Effectif salarié	en Millions de F.	en %	en milliers de F. par salarié
0 salarié	17 241	0	43,4	1,5	0,0
1 à 2 salariés	6 678	10 889	1 020,0	34,4	93,7
3 à 5 salariés	3 212	18 958	1 899,8	64,1	100,2
TOTAL	27 131	29 847	2 963,2	100,0	99,3
Total 1995	25 973	31 260	3 021,1		96,6

Tableau 30*

Répartition des recettes de transport et d'auxiliaires par taille d'entreprise et par activité

Effectif salarié de l'entreprise	Entreprises		Chiffre d'affaires net en MF.	Recettes des activités de transport et d'auxiliaires	
	en nombre	en %		en MF.	en %
de 6 à 9	3 428	39,0	14 315,3	13 260,1	11,4
de 10 à 19	2 504	28,5	18 409,0	17 358,8	14,9
de 20 à 49	2 104	23,9	37 350,5	35 473,6	30,5
de 50 à 99	443	5,0	18 803,0	17 569,2	15,1
de 100 à 199	227	2,6	19 162,6	17 895,8	15,4
200 et plus	83	0,9	16 313,5	14 921,9	12,8
TOTAL	8 789	100,0	124 354,0	116 479,4	100,0
Total 1995	8 906		123 867,7	116 459,7	

Activités de transport et d'auxiliaires exercées par les entreprises	Recettes pour cette activité	Part dans l'ensemble
Transports routiers de marchandises zone longue	69 194,4	55,6
Transports routiers de marchandises zone courte	25 937,5	20,9
Messagerie fret express	1 477,3	1,2
Déménagements	4 437,4	3,6
Location de camion avec chauffeur	9 275,9	7,5
Transports de voyageurs	185,2	0,1
Organisation du fret (autre que messagerie)	3 379,4	2,7
Manutention Entreposage	2 313,8	1,9
Autres activités de transport et d'auxiliaires	278,6	0,2
Ensemble des activités de transport et d'auxiliaires	116 479,4	93,7
Autres activités	7 874,6	6,3
ENSEMBLE DES ACTIVITÉS	124 354,0	100,0
Total 1995	123 867,7	

Recettes à l'exportation pour quelques activités significatives

Transports routiers de marchandises zone longue	15 154,6
Transports routiers de marchandises zone courte	647,0
Messagerie fret express	24,7
Déménagements	423,7
Organisation du fret (autre que messagerie)	803,0
Activités de transport et d'auxiliaires	17 458,8

* Ne concerne que les entreprises de plus de 5 salariés.

Tableau 31*

Répartition des recettes de transport et d'auxiliaires par taille d'entreprise et par activité

Effectif salarié de l'entreprise	Entreprises		Chiffre d'affaires net en MF.	Recettes des activités de transport et d'auxiliaires	
	en nombre	en %		en MF.	en %
de 6 à 9	1 352	30,9	6 943,7	6 331,0	8,0
de 10 à 19	1 228	28,0	10 005,1	9 613,7	12,2
de 20 à 49	1 261	28,8	24 757,0	23 788,0	30,1
de 50 à 99	310	7,1	14 318,8	13 365,2	16,9
de 100 à 199	168	3,8	15 137,9	14 225,6	18,0
200 et plus	61	1,4	12 675,9	11 776,1	14,9
TOTAL	4 380	100,0	83 838,4	79 099,5	100,0
Total 1995	4 546		82 357,9	78 254,8	

Activités de transport et d'auxiliaires exercées par les entreprises	Recettes pour cette activité	Part dans l'ensemble
Transports routiers de marchandises zone longue	66 386,6	79,2
Transports routiers de marchandises zone courte	5 152,0	6,1
Messagerie fret express	1 023,3	1,2
Déménagements	199,2	0,2
Location de camion avec chauffeur	1 657,1	2,0
Transports de voyageurs	116,6	0,1
Organisation du fret (autre que messagerie)	2 967,9	3,5
Manutention Entreposage	1 516,3	1,8
Autres activités de transport et d'auxiliaires	80,5	0,1
Ensemble des activités de transport et d'auxiliaires	79 099,5	94,3
Autres activités	4 738,9	5,7
ENSEMBLE DES ACTIVITÉS	83 838,4	100,0
Total 1995	82 357,9	

Recettes à l'exportation pour quelques activités significatives

Transports routiers de marchandises zone longue	14 694,6
Transports routiers de marchandises zone courte	211,4
Messagerie fret express	7,8
Déménagements	7,6
Organisation du fret (autre que messagerie)	719,3
Activités de transport et d'auxiliaires	15 725,2

* Ne concerne que les entreprises de plus de 5 salariés.

Tableau 32*

Répartition des recettes de transport et d'auxiliaires par taille d'entreprise et par activité

Effectif salarié de l'entreprise	Entreprises		Chiffre d'affaires net en MF.	Recettes des activités de transport et d'auxiliaires	
	en nombre	en %		en MF.	en %
de 6 à 9	1 583	49,9	5 681,1	5 334,2	21,8
de 10 à 19	904	28,5	5 867,5	5 389,6	22,0
de 20 à 49	552	17,4	7 856,1	7 243,3	29,6
de 50 à 99	79	2,5	2 592,0	2 374,3	9,7
de 100 à 199	43	1,4	2 804,1	2 550,0	10,4
200 et plus	12	0,4	1 743,5	1 619,2	6,6
TOTAL	3 173	100,0	26 544,2	24 510,6	100,0
Total 1995	3 077		27 407,7	25 256,3	

Activités de transport et d'auxiliaires exercées par les entreprises	Recettes pour cette activité	Part dans l'ensemble
Transports routiers de marchandises zone longue	2 215,6	8,3
Transports routiers de marchandises zone courte	20 280,1	76,4
Messagerie fret express	389,3	1,5
Déménagements	108,3	0,4
Location de camion avec chauffeur	522,8	2,0
Transports de voyageurs	61,6	0,2
Organisation du fret (autre que messagerie)	233,2	0,9
Manutention Entreposage	694,2	2,6
Autres activités de transport et d'auxiliaires	5,6	0,0
Ensemble des activités de transport et d'auxiliaires	24 510,6	92,3
Autres activités	2 033,6	7,7
ENSEMBLE DES ACTIVITÉS	26 544,2	100,0
Total 1995	27 407,7	

Recettes à l'exportation pour quelques activités significatives

Transports routiers de marchandises zone longue	361,6
Transports routiers de marchandises zone courte	425,5
Messagerie fret express	14,6
Déménagements	0,4
Organisation du fret (autre que messagerie)	44,7
Activités de transport et d'auxiliaires	854,3

* Ne concerne que les entreprises de plus de 5 salariés.

Tableau 33*

Répartition des recettes de transport et d'auxiliaires par taille d'entreprise et par activité

Effectif salarié de l'entreprise	Entreprises		Chiffre d'affaires net en MF.	Recettes des activités de transport et d'auxiliaires	
	en nombre	en %		en MF.	en %
de 6 à 9	302	45,1	932,0	907,5	19,8
de 10 à 19	221	33,0	1 356,1	1 315,3	28,7
de 20 à 49	133	19,9	1 941,9	1 881,1	41,1
50 et plus	13	1,9	485,7	473,9	10,4
TOTAL	669	100,0	4 715,7	4 577,9	100,0
Total 1995	673		4 638,3	4 501,3	

Activités de transport et d'auxiliaires exercées par les entreprises	Recettes pour cette activité	Part dans l'ensemble
Transports routiers de marchandises zone longue	102,6	2,2
Transports routiers de marchandises zone courte	99,3	2,1
Messagerie fret express	19,3	0,4
Déménagements	4 065,8	86,2
Location de camion avec chauffeur	29,5	0,6
Transports de voyageurs	1,4	0,0
Organisation du fret (autre que messagerie)	12,4	0,3
Manutention Entreposage	55,3	1,2
Autres activités de transport et d'auxiliaires	192,3	4,1
Ensemble des activités de transport et d'auxiliaires	4 577,9	97,1
Autres activités	137,8	2,9
ENSEMBLE DES ACTIVITÉS	4 715,7	100,0
Total 1995	4 638,3	

Recettes à l'exportation pour quelques activités significatives

Transports routiers de marchandises zone longue	15,1
Transports routiers de marchandises zone courte	0,7
Messagerie fret express	2,3
Déménagements	409,5
Organisation du fret (autre que messagerie)	10,6
Activités de transport et d'auxiliaires	616,4

* Ne concerne que les entreprises de plus de 5 salariés.

Tableau 34*

Répartition des recettes de transport et d'auxiliaires par taille d'entreprise et par activité

Effectif salarié de l'entreprise	Entreprises		Chiffre d'affaires net en MF.	Recettes des activités de transport et d'auxiliaires	
	en nombre	en %		en MF.	en %
de 6 à 9	191	33,7	758,5	687,5	8,3
de 10 à 19	151	26,6	1 180,3	1 040,1	12,5
de 20 à 49	158	27,9	2 795,5	2 561,2	30,9
de 50 à 99	41	7,2	1 406,6	1 355,8	16,4
de 100 à 199	16	2,8	1 220,7	1 120,1	13,5
200 et plus	10	1,8	1 894,1	1 526,6	18,4
TOTAL	567	100,0	9 255,7	8 291,4	100,0
Total 1995	610		9 463,8	8 447,3	

Activités de transport et d'auxiliaires exercées par les entreprises	Recettes pour cette activité	Part dans l'ensemble
Transports routiers de marchandises zone longue	489,5	5,3
Transports routiers de marchandises zone courte	406,1	4,4
Messagerie fret express	45,4	0,5
Déménagements	64,1	0,7
Location de camion avec chauffeur	7 066,4	76,3
Transports de voyageurs	5,7	0,1
Organisation du fret (autre que messagerie)	165,9	1,8
Manutention Entreposage	48,0	0,5
Autres activités de transport et d'auxiliaires	0,3	0,0
Ensemble des activités de transport et d'auxiliaires	8 291,4	89,6
Autres activités	964,3	10,4
ENSEMBLE DES ACTIVITÉS	9 255,7	100,0
Total 1995	9 463,8	

Recettes à l'exportation pour quelques activités significatives

Transports routiers de marchandises zone longue	83,3
Transports routiers de marchandises zone courte	9,4
Messagerie fret express	0
Déménagements	6,2
Organisation du fret (autre que messagerie)	28,4
Activités de transport et d'auxiliaires	262,9

* Ne concerne que les entreprises de plus de 5 salariés.

Tableau 40*
Compte global de résultats du secteur

Compte de charges	Millions de F.
Achats de marchandises	2 551,7
Variations de stocks sur marchandises	-27,4
Achats de matières premières et approvisionnements	20 503,8
Variations de stocks sur matières premières	-67,8
Autres achats et charges externes	53 773,0
Impôts, taxes et versements assimilés	3 427,3
Salaires et traitements	26 740,1
Charges sociales	11 419,7
Dotations sur immobilisations (amortissements)	5 581,9
Dotations sur immobilisations (provisions)	21,9
Dotations sur actifs circulants (provisions)	360,8
Dotations pour risques et charges (provisions)	187,6
Autres charges	671,9
Total des charges d'exploitation	125 144,5
Quotes-parts de résultats sur opérations faites en commun	55,8
Charges financières	1 387,6
Charges exceptionnelles	2 216,6
Participation des salariés aux fruits de l'expansion	91,7
Impôts sur les bénéfices	823,3
TOTAL DES CHARGES	129 719,4
Résultat net	520,6
Total des charges 1995	127 551,2
Résultat net 1995	1 646,7
Dont :	
Achats de carburants	17 105,0
Sous-traitance générale, achats d'études et de prestations	17 918,0
Redevance de crédit-bail sur matériel de transport	3 496,3
Location de matériel de transport	4 176,4
Entretien de matériel de transport	4 371,6
Assurances véhicules et marchandises	3 611,9
Compte de produits	
Millions de F.	
Chiffre d'affaires net	124 354,0
Production stockée	-0,3
Production immobilisée	66,1
Subventions d'exploitation	87,7
Reprises sur amortissements, transferts de charges	1 526,6
Autres produits	532,6
Total des produits d'exploitation	126 566,7
Quotes-parts de résultats sur opérations faites en commun	25,9
Produits financiers	419,6
Produits exceptionnels	3 227,8
TOTAL DES PRODUITS	130 240,1
Total des produits 1995	129 197,9

* Ne concerne que les entreprises de plus de 5 salariés.

1 TRANSPORTS ROUTIERS DE MARCHANDISES INTERURBAINS (602 M)

Tableau 41*
Compte global de résultats du secteur

Compte de charges	Millions de F.
Achats de marchandises	1 739,9
Variations de stocks sur marchandises	-11,2
Achats de matières premières et approvisionnements	14 852,8
Variations de stocks sur matières premières	-43,1
Autres achats et charges externes	37 708,5
Impôts, taxes et versements assimilés	2 217,5
Salaires et traitements	16 587,3
Charges sociales	7 113,6
Dotations sur immobilisations (amortissements)	3 788,3
Dotations sur immobilisations (provisions)	16,4
Dotations sur actifs circulants (provisions)	233,0
Dotations pour risques et charges (provisions)	99,9
Autres charges	421,0
Total des charges d'exploitation	84 723,9
Quotes-parts de résultats sur opérations faites en commun	54,7
Charges financières	973,0
Charges exceptionnelles	1 533,1
Participation des salariés aux fruits de l'expansion	65,3
Impôts sur les bénéfices	490,2
TOTAL DES CHARGES	87 840,1
Résultat net	56,1
Total des charges 1995	84 954,7
Résultat net 1995	885,7
Dont :	
Achats de carburants	12 461,2
Sous-traitance générale, achats d'études et de prestations	13 098,1
Redevance de crédit-bail sur matériel de transport	2 371,3
Location de matériel de transport	2 845,5
Entretien de matériel de transport	2 833,3
Assurances véhicules et marchandises	2 399,7
Compte de produits	Millions de F.
Chiffre d'affaires net	83 838,4
Production stockée	3,2
Production immobilisée	48,5
Subventions d'exploitation	52,5
Reprises sur amortissements, transferts de charges	988,8
Autres produits	346,3
Total des produits d'exploitation	85 277,6
Quotes-parts de résultats sur opérations faites en commun	15,9
Produits financiers	279,4
Produits exceptionnels	2 323,3
TOTAL DES PRODUITS	87 896,3
Total des produits 1995	85 840,3

* Ne concerne que les entreprises de plus de 5 salariés.

Tableau 42*
Compte global de résultats du secteur

Compte de charges	Millions de F.
Achats de marchandises	655,0
Variations de stocks sur marchandises	-7,1
Achats de matières premières et approvisionnements	3 819,7
Variations de stocks sur matières premières	-19,5
Autres achats et charges externes	10 366,4
Impôts, taxes et versements assimilés	799,0
Salaires et traitements	6 652,3
Charges sociales	2 841,6
Dotations sur immobilisations (amortissements)	1 098,5
Dotations sur immobilisations (provisions)	3,2
Dotations sur actifs circulants (provisions)	76,0
Dotations pour risques et charges (provisions)	51,5
Autres charges	133,1
Total des charges d'exploitation	26 469,8
Quotes-parts de résultats sur opérations faites en commun	1,2
Charges financières	266,7
Charges exceptionnelles	425,2
Participation des salariés aux fruits de l'expansion	15,7
Impôts sur les bénéfices	227,6
TOTAL DES CHARGES	27 406,2
Résultat net	328,6
Total des charges 1995	28 072,7
Résultat net 1995	501,2
Dont :	
Achats de carburants	3 199,5
Sous-traitance générale, achats d'études et de prestations	3 233,4
Redevance de crédit-bail sur matériel de transport	786,5
Location de matériel de transport	877,1
Entretien de matériel de transport	1 061,4
Assurances véhicules et marchandises	780,1
Compte de produits	
Millions de F.	
Chiffre d'affaires net	26 544,2
Production stockée	-2,9
Production immobilisée	13,6
Subventions d'exploitation	19,6
Reprises sur amortissements, transferts de charges	358,8
Autres produits	90,9
Total des produits d'exploitation	27 024,3
Quotes-parts de résultats sur opérations faites en commun	2,0
Produits financiers	103,5
Produits exceptionnels	605,0
TOTAL DES PRODUITS	27 734,7
Total des produits 1995	28 573,9

* Ne concerne que les entreprises de plus de 5 salariés.

Tableau 43*
Compte global de résultats du secteur

Compte de charges	Millions de F.
Achats de marchandises	46,9
Variations de stocks sur marchandises	0,0
Achats de matières premières et approvisionnements	361,2
Variations de stocks sur matières premières	-0,6
Autres achats et charges externes	2 065,9
Impôts, taxes et versements assimilés	132,5
Salaires et traitements	1 305,0
Charges sociales	554,6
Dotations sur immobilisations (amortissements)	124,4
Dotations sur immobilisations (provisions)	0,5
Dotations sur actifs circulants (provisions)	26,7
Dotations pour risques et charges (provisions)	12,7
Autres charges	40,9
Total des charges d'exploitation	4 670,8
Quotes-parts de résultats sur opérations faites en commun	0,0
Charges financières	41,5
Charges exceptionnelles	64,9
Participation des salariés aux fruits de l'expansion	2,4
Impôts sur les bénéficiaires	39,1
TOTAL DES CHARGES	4 818,7
Résultat net	84,6
Total des charges 1995	4 735,9
Résultat net 1995	69,5

Dont :

Achats de carburants	196,8
Sous-traitance générale, achats d'études et de prestations	751,2
Redevance de crédit-bail sur matériel de transport	56,1
Location de matériel de transport	74,7
Entretien de matériel de transport	109,4
Assurances véhicules et marchandises	151,5

Compte de produits	Millions de F.
Chiffre d'affaires net	4 715,7
Production stockée	-0,8
Production immobilisée	1,4
Subventions d'exploitation	7,1
Reprises sur amortissements, transferts de charges	69,7
Autres produits	14,5
Total des produits d'exploitation	4 807,7
Quotes-parts de résultats sur opérations faites en commun	0,1
Produits financiers	16,4
Produits exceptionnels	79,2
TOTAL DES PRODUITS	4 903,3
Total des produits 1995	4 805,4

* Ne concerne que les entreprises de plus de 5 salariés.

Tableau 44*
Compte global de résultats du secteur

Compte de charges	Millions de F.
Achats de marchandises	110,0
Variations de stocks sur marchandises	-9,2
Achats de matières premières et approvisionnements	1 470,1
Variations de stocks sur matières premières	-4,7
Autres achats et charges externes	3 632,2
Impôts, taxes et versements assimilés	278,3
Salaires et traitements	2 195,6
Charges sociales	909,9
Dotations sur immobilisations (amortissements)	570,6
Dotations sur immobilisations (provisions)	1,8
Dotations sur actifs circulants (provisions)	25,1
Dotations pour risques et charges (provisions)	23,5
Autres charges	76,9
Total des charges d'exploitation	9 280,0
Quotes-parts de résultats sur opérations faites en commun	0,0
Charges financières	106,3
Charges exceptionnelles	193,3
Participation des salariés aux fruits de l'expansion	8,3
Impôts sur les bénéfices	66,4
TOTAL DES CHARGES	9 654,4
Résultat net	51,3
Total des charges 1995	9 787,9
Résultat net 1995	190,4

Dont :

Achats de carburants	1 247,5
Sous-traitance générale, achats d'études et de prestations	835,3
Redevance de crédit-bail sur matériel de transport	282,5
Location de matériel de transport	379,1
Entretien de matériel de transport	367,5
Assurances véhicules et marchandises	280,7

Compte de produits	Millions de F.
Chiffre d'affaires net	9 255,7
Production stockée	0,1
Production immobilisée	2,6
Subventions d'exploitation	8,6
Reprises sur amortissements, transferts de charges	109,3
Autres produits	80,9
Total des produits d'exploitation	9 457,1
Quotes-parts de résultats sur opérations faites en commun	7,9
Produits financiers	20,3
Produits exceptionnels	220,3
TOTAL DES PRODUITS	9 705,7
Total des produits 1995	9 978,2

* Ne concerne que les entreprises de plus de 5 salariés.

Tableau 50 A*
Détermination des principaux soldes comptables

Valeur Ajoutée Hors Taxes (V A H T)

En Millions de Francs

Achats de marchandises nets de variations de stocks	2 524,3	Chiffre d'affaires net	124 354,0
Achats de matières premières nets de variations de stocks	20 436,0	Production stockée	-0,3
Autres achats et charges externes ...	53 773,0	Production immobilisée	66,1
Solde : V A H T	47 686,5		
TOTAL	124 419,8	TOTAL	124 419,8
V A H T 1995	48 989,1		

Valeur Ajoutée Brute au Coût des Facteurs (V A B C F)

Impôts, taxes et versements assimilés.	3 427,3	V A H T	47 686,5
Solde : V A B C F	44 346,9	Subventions d'exploitation	87,7
TOTAL	47 774,2	TOTAL	47 774,2
V A B C F 1995	45 727,4		

Excédent Brut d'Exploitation (E B E)

Salaires et traitements	26 740,1	V A B C F	44 346,9
Charges sociales	11 419,7		
Solde : E B E	6 187,1	TOTAL	44 346,9
TOTAL	44 346,9		
E B E 1995	8 317,2		

Profit Brut Courant Avant Impôt sur les bénéfices (P B C A I)

Autres charges	671,9	E B E	6 187,1
Quotes-parts de résultats sur opérations faites en commun	55,8	Autres produits	532,6
Charges financières	1 387,6	Quotes-parts de résultats sur opérations faites en commun	25,9
Solde : P B C A I	5 049,9	Produits financiers	419,6
TOTAL	7 165,2	TOTAL	7 165,2
P B C A I 1995	6 901,1		

Résultat net

Amortissements	5 581,9	PBCAI	5 049,9
Provisions	570,3	Reprises sur amortissements, transferts de charges	1 526,6
Charges exceptionnelles	2 216,6	Produits exceptionnels	3 227,8
Participation des salariés aux fruits de l'expansion	91,7		
Impôts sur les bénéfices	823,3		
Solde : Résultat net	520,6	TOTAL	9 804,3
TOTAL	9 804,3		
Résultat net 1995	1 646,7		

* Ne concerne que les entreprises de plus de 5 salariés.

Tableau 50 B*
Valeur Ajoutée Brute au Coût des Facteurs
Excédent Brut d'Exploitation, selon la taille des entreprises

Effectif salarié de l'entreprise	Valeur Ajoutée Brute au Coût des Facteurs (V A B C F)			Excédent Brut d'Exploitation (E B E)		
	millions de F.	en %	milliers de F. par personne occupée	millions de F.	en %	milliers de F. par personne occupée
de 6 à 9	5 163,2	11,6	201,0	784,5	12,7	30,5
de 10 à 19	6 832,0	15,4	194,7	839,9	13,6	23,9
de 20 à 49	13 677,6	30,8	206,1	1 973,0	31,9	29,7
de 50 à 99	6 455,0	14,6	208,2	903,9	14,6	29,2
de 100 à 199	6 494,1	14,6	208,3	960,8	15,5	30,8
200 et plus	5 725,0	12,9	190,0	725,0	11,7	24,1
TOTAL	44 346,9	100,0	202,1	6 187,1	100,0	28,2
Total 1995	45 727,4		207,8	8 317,2		37,8

Tableau 50 C*
Principaux ratios de gestion selon la taille des entreprises
en %

Effectif salarié de l'entreprise	Frais de personnel	Excédent brut d'exploitation	Frais financiers	Profit brut courant avant impôt	Dotations aux amortissements	Investissements
	V A B C F	V A B C F	V A B C F	V A B C F	V A B C F	V A B C F
de 6 à 9	84,8	15,2	3,0	12,2	10,4	12,8
de 10 à 19	87,7	12,3	3,0	9,8	10,3	12,7
de 20 à 49	85,6	14,4	3,0	11,5	12,6	14,6
de 50 à 99	86,0	14,0	3,2	11,4	14,2	16,4
de 100 à 199	85,2	14,8	3,6	11,9	13,7	15,9
200 et plus	87,3	12,7	3,0	11,7	14,1	17,0
TOTAL	86,0	14,0	3,1	11,4	12,6	14,9
Total 1995	81,8	18,2	3,4	15,1	12,3	15,9

* Ne concerne que les entreprises de plus de 5 salariés.

Tableau 51 A*
Détermination des principaux soldes comptables

Valeur Ajoutée Hors Taxes (V A H T)

Achats de marchandises nets de variations de stocks	1 728,7	Chiffre d'affaires net	83 838,4
Achats de matières premières nets de variations de stocks	14 809,7	Production stockée	3,2
Autres achats et charges externes	37 708,5	Production immobilisée	48,5
Solde : V A H T	29 643,2		
TOTAL	83 890,1	TOTAL	83 890,1
V A H T 1995	30 285,2		

Valeur Ajoutée Brute au Coût des Facteurs (V A B C F)

Impôts, taxes et versements assimilés.	2 217,5	V A H T	29 643,2
Solde : V A B C F	27 478,1	Subventions d'exploitation	52,5
TOTAL	29 695,6	TOTAL	29 695,6
V A B C F 1995	28 196,9		

Excédent Brut d'Exploitation (E B E)

Salaires et traitements	16 587,3	V A B C F	27 478,1
Charges sociales	7 113,6		
Solde : E B E	3 777,3		
TOTAL	27 478,1	TOTAL	27 478,1
E B E 1995	5 384,9		

Profit Brut Courant Avant Impôt sur les bénéfices (P B C A I)

Autres charges	421,0	E B E	3 777,3
Quotes-parts de résultats sur opérations faites en commun	54,7	Autres produits	346,3
Charges financières	973,0	Quotes-parts de résultats sur opérations faites en commun	15,9
Solde : P B C A I	2 970,2	Produits financiers	279,4
TOTAL	4 418,9	TOTAL	4 418,9
P B C A I 1995	4 405,1		

Résultat net

Amortissements	3 788,3	PBCAI	2 970,2
Provisions	349,3	Reprises sur amortissements, transferts de charges	988,8
Charges exceptionnelles	1 533,1	Produits exceptionnels	2 323,3
Participation des salariés aux fruits de l'expansion	65,3		
Impôts sur les bénéfices	490,2		
Solde : Résultat net	56,1		
TOTAL	6 282,3	TOTAL	6 282,3
Résultat net 1995	885,7		

* Ne concerne que les entreprises de plus de 5 salariés.

Tableau 51 B*
Valeur Ajoutée Brute au Coût des Facteurs
Excédent Brut d'Exploitation, selon la taille des entreprises

Effectif salarié de l'entreprise	Valeur Ajoutée Brute au Coût des Facteurs (V A B C F)			Excédent Brut d'Exploitation (E B E)		
	millions de F.	en %	milliers de F. par personne occupée	millions de F.	en %	milliers de F. par personne occupée
de 6 à 9	2 024,2	7,4	200,9	295,3	7,8	29,3
de 10 à 19	3 404,9	12,4	196,0	412,5	10,9	23,7
de 20 à 49	8 377,4	30,5	206,2	1 188,3	31,5	29,3
de 50 à 99	4 493,2	16,4	206,4	574,1	15,2	26,4
de 100 à 199	4 882,0	17,8	209,2	728,1	19,3	31,2
200 et plus	4 296,3	15,6	189,0	578,9	15,3	25,5
TOTAL	27 478,1	100,0	202,2	3 777,3	100,0	27,8
Total 1995	28 196,9		208,8	5 384,9		39,9

Tableau 51 C*
Principaux ratios de gestion selon la taille des entreprises
en %

Effectif salarié de l'entreprise	Frais de personnel	Excédent brut d'exploitation	Frais financiers	Profit brut courant avant impôt	Dotations aux amortissements	Investissements
	V A B C F	V A B C F	V A B C F	V A B C F	V A B C F	V A B C F
de 6 à 9	85,4	14,6	3,9	10,5	12,3	14,8
de 10 à 19	87,9	12,1	3,6	8,7	11,6	14,6
de 20 à 49	85,8	14,2	3,5	10,7	13,5	15,8
de 50 à 99	87,2	12,8	3,5	10,3	15,2	16,8
de 100 à 199	85,1	14,9	3,8	11,6	13,8	16,3
200 et plus	86,5	13,5	3,2	12,4	15,2	18,5
TOTAL	86,3	13,7	3,5	10,8	13,8	16,2
Total 1995	80,9	19,1	3,8	15,6	13,3	17,1

* Ne concerne que les entreprises de plus de 5 salariés.

Tableau 52 A*
Détermination des principaux soldes comptables

Valeur Ajoutée Hors Taxes (V A H T)

En Millions de Francs

Achats de marchandises nets de variations de stocks	647,9	Chiffre d'affaires net	26 544,2
Achats de matières premières nets de variations de stocks	3 800,2	Production stockée	-2,9
Autres achats et charges externes ...	10 366,4	Production immobilisée	13,6
Solde : V A H T	11 740,5	TOTAL	26 555,0
TOTAL	26 555,0		
V A H T 1995	12 206,6		

Valeur Ajoutée Brute au Coût des Facteurs (V A B C F)

Impôts, taxes et versements assimilés.	799,0	V A H T	11 740,5
Solde : V A B C F	10 961,0	Subventions d'exploitation	19,6
TOTAL	11 760,1	TOTAL	11 760,1
V A B C F 1995	11 428,0		

Excédent Brut d'Exploitation (E B E)

Salaires et traitements	6 652,3	V A B C F	10 961,0
Charges sociales	2 841,6		
Solde : E B E	1 467,1	TOTAL	10 961,0
TOTAL	10 961,0		
E B E 1995	1 818,9		

Profit Brut Courant Avant Impôt sur les bénéfices (P B C A I)

Autres charges	133,1	E B E	1 467,1
Quotes-parts de résultats sur opérations faites en commun	1,2	Autres produits	90,9
Charges financières	266,7	Quotes-parts de résultats sur opérations faites en commun	2,0
Solde : P B C A I	1 262,4	Produits financiers	103,5
TOTAL	1 663,5	TOTAL	1 663,5
P B C A I 1995	1 542,4		

Résultat net

Amortissements	1 098,5	PBCAI	1 262,4
Provisions	130,7	Reprises sur amortissements, transferts de charges	358,8
Charges exceptionnelles	425,2	Produits exceptionnels	605,0
Participation des salariés aux fruits de l'expansion	15,7		
Impôts sur les bénéfices	227,6		
Solde : Résultat net	328,6	TOTAL	2 226,3
TOTAL	2 226,3		
Résultat net 1995	501,2		

* Ne concerne que les entreprises de plus de 5 salariés.

Tableau 52 B*
Valeur Ajoutée Brute au Coût des Facteurs
Excédent Brut d'Exploitation, selon la taille des entreprises

Effectif salarié de l'entreprise	Valeur Ajoutée Brute au Coût des Facteurs (V A B C F)			Excédent Brut d'Exploitation (E B E)		
	millions de F.	en %	milliers de F. par personne occupée	millions de F.	en %	milliers de F. par personne occupée
de 6 à 9	2 404,7	21,9	203,1	383,7	26,2	32,4
de 10 à 19	2 451,0	22,4	194,5	336,8	23,0	26,7
de 20 à 49	3 258,8	29,7	198,7	440,1	30,0	26,8
de 50 à 99	1 100,3	10,0	207,0	175,7	12,0	33,0
de 100 à 199	1 066,4	9,7	197,9	105,2	7,2	19,5
200 et plus	679,8	6,2	183,2	25,7	1,8	6,9
TOTAL	10 961,0	100,0	198,4	1 467,1	100,0	26,5
Total 1995	11 428,0		202,6	1 818,9		32,2

Tableau 52 C*
Principaux ratios de gestion selon la taille des entreprises
en %

Effectif salarié de l'entreprise	Frais de personnel	Excédent brut d'exploitation	Frais financiers	Profit brut courant avant impôt	Dotations aux amortissements	Investissements
	V A B C F	V A B C F	V A B C F	V A B C F	V A B C F	V A B C F
de 6 à 9	84,0	16,0	2,5	13,9	9,6	11,5
de 10 à 19	86,3	13,7	2,3	11,9	8,9	10,9
de 20 à 49	86,5	13,5	2,4	11,6	10,4	11,3
de 50 à 99	84,0	16,0	2,8	12,9	12,0	17,1
de 100 à 199	90,1	9,9	3,0	8,5	12,0	11,8
200 et plus	96,2	3,8	1,8	3,9	7,7	6,5
TOTAL	86,6	13,4	2,4	11,5	10,0	11,6
Total 1995	84,1	15,9	2,8	13,5	10,0	13,0

* Ne concerne que les entreprises de plus de 5 salariés.

Tableau 53 A*
Détermination des principaux soldes comptables

Valeur Ajoutée Hors Taxes (V A H T)

En Millions de Francs

Achats de marchandises nets de variations de stocks	46,9	Chiffre d'affaires net	4 715,7
Achats de matières premières nets de variations de stocks	360,6	Production stockée	-0,8
Autres achats et charges externes ...	2 065,9	Production immobilisée	1,4
Solde : V A H T	2 242,9		
TOTAL	4 716,4	TOTAL	4 716,4
V A H T 1995	2 194,6		

Valeur Ajoutée Brute au Coût des Facteurs (V A B C F)

Impôts, taxes et versements assimilés.	132,5	V A H T	2 242,9
Solde : V A B C F	2 117,5	Subventions d'exploitation	7,1
TOTAL	2 250,0	TOTAL	2 250,0
V A B C F 1995	2 073,0		

Excédent Brut d'Exploitation (E B E)

Salaires et traitements	1 305,0	V A B C F	2 117,5
Charges sociales	554,6		
Solde : E B E	257,9		
TOTAL	2 117,5	TOTAL	2 117,5
E B E 1995	262,6		

Profit Brut Courant Avant Impôt sur les bénéfices (P B C A I)

Autres charges	40,9	E B E	257,9
Quotes-parts de résultats sur opérations faites en commun	0,0	Autres produits	14,5
Charges financières	41,5	Quotes-parts de résultats sur opérations faites en commun	0,1
Solde : P B C A I	206,5	Produits financiers	16,4
TOTAL	288,9	TOTAL	288,9
P B C A I 1995	202,2		

Résultat net

Amortissements	124,4	PBCAI	206,5
Provisions	39,9	Reprises sur amortissements, transferts de charges	69,7
Charges exceptionnelles	64,9	Produits exceptionnels	79,2
Participation des salariés aux fruits de l'expansion	2,4		
Impôts sur les bénéfices	39,1		
Solde : Résultat net	84,6		
TOTAL	355,3	TOTAL	355,3
Résultat net 1995	69,5		

* Ne concerne que les entreprises de plus de 5 salariés.

Tableau 53 B*
Valeur Ajoutée Brute au Coût des Facteurs
Excédent Brut d'Exploitation, selon la taille des entreprises

Effectif salarié de l'entreprise	Valeur Ajoutée Brute au Coût des Facteurs (V A B C F)			Excédent Brut d'Exploitation (E B E)		
	millions de F.	en %	milliers de F. par personne occupée	millions de F.	en %	milliers de F. par personne occupée
de 6 à 9	436,4	20,6	189,1	51,8	20,1	22,5
de 10 à 19	599,0	28,3	197,4	70,9	27,5	23,4
de 20 à 49	848,5	40,1	206,9	90,3	35,0	22,0
50 et plus	233,6	11,0	239,6	44,8	17,4	46,0
TOTAL	2 117,5	100,0	203,3	257,9	100,0	24,8
Total 1995	2 073,0		206,1	262,6		26,1

Tableau 53 C*
Principaux ratios de gestion selon la taille des entreprises
en %

Effectif salarié de l'entreprise	Frais de personnel	Excédent brut d'exploitation	Frais financiers	Profit brut courant avant impôt	Dotations aux amortissements	Investissements
	V A B C F	V A B C F	V A B C F	V A B C F	V A B C F	V A B C F
de 6 à 9	88,1	11,9	1,8	9,2	5,7	6,8
de 10 à 19	88,2	11,8	2,2	9,5	6,8	7,3
de 20 à 49	89,4	10,6	1,9	8,9	5,5	6,8
50 et plus	80,8	19,2	2,0	14,4	5,1	4,7
TOTAL	87,8	12,2	2,0	9,8	5,9	6,7
Total 1995	87,3	12,7	2,3	9,8	5,9	7,3

* Ne concerne que les entreprises de plus de 5 salariés.

Tableau 54 A*
Détermination des principaux soldes comptables

Valeur Ajoutée Hors Taxes (V A H T)

En Millions de Francs

Achats de marchandises nets de variations de stocks	100,8	Chiffre d'affaires net	9 255,7
Achats de matières premières nets de variations de stocks	1 465,4	Production stockée	0,1
Autres achats et charges externes	3 632,2	Production immobilisée	2,6
Solde : V A H T	4 059,9	TOTAL	9 258,3
TOTAL	9 258,3		
V A H T 1995	4 302,7		

Valeur Ajoutée Brute au Coût des Facteurs (V A B C F)

Impôts, taxes et versements assimilés.	278,3	V A H T	4 059,9
Solde : V A B C F	3 790,2	Subventions d'exploitation	8,6
TOTAL	4 068,5	TOTAL	4 068,5
V A B C F 1995	4 029,4		

Excédent Brut d'Exploitation (E B E)

Salaires et traitements	2 195,6	V A B C F	3 790,2
Charges sociales	909,9		
Solde : E B E	684,7	TOTAL	3 790,2
TOTAL	3 790,2		
E B E 1995	850,9		

Profit Brut Courant Avant Impôt sur les bénéfices (P B C A I)

Autres charges	76,9	E B E	684,7
Quotes-parts de résultats sur opérations faites en commun	0,0	Autres produits	80,9
Charges financières	106,3	Quotes-parts de résultats sur opérations faites en commun	7,9
Solde : P B C A I	610,7	Produits financiers	20,3
TOTAL	793,9	TOTAL	793,9
P B C A I 1995	751,5		

Résultat net

Amortissements	570,6	PBCAI	610,7
Provisions	50,4	Reprises sur amortissements, transferts de charges	109,3
Charges exceptionnelles	193,3	Produits exceptionnels	220,3
Participation des salariés aux fruits de l'expansion	8,3		
Impôts sur les bénéfices	66,4	Solde : Résultat net	51,3
Solde : Résultat net	51,3	TOTAL	940,4
TOTAL	940,4		
Résultat net 1995	190,4		

* Ne concerne que les entreprises de plus de 5 salariés.

Tableau 54 B*
Valeur Ajoutée Brute au Coût des Facteurs
Excédent Brut d'Exploitation, selon la taille des entreprises

Effectif salarié de l'entreprise	Valeur Ajoutée Brute au Coût des Facteurs (V A B C F)			Excédent Brut d'Exploitation (E B E)		
	millions de F.	en %	milliers de F. par personne occupée	millions de F.	en %	milliers de F. par personne occupée
de 6 à 9	297,9	7,9	204,2	53,7	7,8	36,8
de 10 à 19	377,1	9,9	180,6	19,6	2,9	9,4
de 20 à 49	1 192,9	31,5	227,3	254,2	37,1	48,4
de 50 à 99	627,9	16,6	213,8	109,2	16,0	37,2
de 100 à 199	545,6	14,4	223,0	127,5	18,6	52,1
200 et plus	748,8	19,8	202,7	120,4	17,6	32,6
TOTAL	3 790,2	100,0	212,0	684,7	100,0	38,3
Total 1995	4 029,4		217,4	850,9		45,9

Tableau 54 C*
Principaux ratios de gestion selon la taille des entreprises
en %

Effectif salarié de l'entreprise	Frais de personnel	Excédent brut d'exploitation	Frais financiers	Profit brut courant avant impôt	Dotations aux amortissements	Investissements
	V A B C F	V A B C F	V A B C F	V A B C F	V A B C F	V A B C F
de 6 à 9	82,0	18,0	3,4	14,3	12,0	18,2
de 10 à 19	94,8	5,2	3,5	5,4	13,1	15,5
de 20 à 49	78,7	21,3	2,7	19,0	17,5	21,3
de 50 à 99	82,6	17,4	2,5	15,3	14,2	16,3
de 100 à 199	76,6	23,4	2,4	20,9	15,5	20,3
200 et plus	83,9	16,1	2,9	14,8	13,7	17,8
TOTAL	81,9	18,1	2,8	16,1	15,1	18,8
Total 1995	78,9	21,1	3,1	18,7	14,7	19,4

* Ne concerne que les entreprises de plus de 5 salariés.

Tableau 60*
Décomposition des investissements par type d'investissements
et par taille d'entreprise

En Millions de Francs

Type d'investissements	Effectif salarié	6 à 9	10 à 19	20 à 49	50 à 99	100 à 199	200 et plus	Ensemble
Terrains, bâtiments et ouvrages existants		9,4	19,4	33,3	22,5	20,2	31,8	136,6
Construction, génie civil		61,0	85,3	220,4	104,9	108,1	142,7	722,4
Matériel de transport								
- Neuf		422,9	566,2	1 311,7	741,5	737,6	649,6	4 429,6
- Occasion		102,0	119,6	271,9	110,1	90,6	41,1	735,3
Autre outillage et matériel		37,1	58,9	117,2	49,7	47,9	43,6	354,5
Autres immobilisations corporelles		27,3	17,1	49,1	29,4	26,2	61,7	210,7
Total des investissements ..		659,7	866,5	2 003,7	1 058,0	1 030,7	970,5	6 589,0
Total 1995		643,8	1 144,2	2 208,0	1 098,4	1 004,6	1 159,4	7 258,4

* Ne concerne que les entreprises de plus de 5 salariés.

Tableau 61*

**Décomposition des investissements par type d'investissements
et par taille d'entreprise**

En Millions de Francs

Type d'investissements \ Effectif salarié	6 à 9	10 à 19	20 à 49	50 à 99	100 à 199	200 et plus	Ensemble
Terrains, bâtiments et ouvrages existants	0,9	13,9	26,7	12,8	18,2	30,7	103,1
Construction, génie civil	22,5	48,0	103,6	80,3	81,8	128,1	464,3
Matériel de transport							
- Neuf	193,0	328,7	920,7	530,9	565,0	505,0	3 043,3
- Occasion	57,5	68,4	174,0	77,5	72,3	35,2	484,9
Autre outillage et matériel	15,9	30,7	66,9	36,9	37,3	37,5	225,1
Autres immobilisations corporelles	9,5	8,5	31,3	18,1	19,1	56,4	142,9
Total des investissements ..	299,3	498,1	1 323,2	756,6	793,7	792,8	4 463,7
Total 1995	322,2	640,2	1 479,1	797,3	765,7	830,9	4 835,5

* Ne concerne que les entreprises de plus de 5 salariés.

Tableau 62*
Décomposition des investissements par type d'investissements
et par taille d'entreprise

En Millions de Francs

Effectif salarié Type d'investissements	6 à 9	10 à 19	20 à 49	50 à 99	100 à 199	200 et plus	Ensemble
Terrains, bâtiments et ouvrages existants	7,4	4,0	4,1	9,0	2,0	0,0	26,6
Construction, génie civil	30,7	26,8	46,0	16,7	22,1	10,6	152,8
Matériel de transport							
- Neuf	172,3	172,1	211,0	120,2	78,3	24,2	778,1
- Occasion	35,4	37,1	66,9	25,7	14,2	3,9	183,2
Autre outillage et matériel	15,3	21,0	32,6	8,7	6,8	4,5	88,9
Autres immobilisations corporelles	15,5	5,2	8,4	7,6	2,6	1,1	40,5
Total des investissements . .	276,6	266,2	369,0	187,9	126,0	44,3	1 270,0
Total 1995	252,4	390,2	402,4	173,3	146,0	123,2	1 487,6

* Ne concerne que les entreprises de plus de 5 salariés.

Tableau 63*
Décomposition des investissements par type d'investissements
et par taille d'entreprise

En Millions de Francs

Effectif salarié	6 à 9	10 à 19	20 à 49	50 et plus	Ensemble
Type d'investissements					
Terrains, bâtiments et ouvrages existants	0,8	0,6	0,1	0,1	1,5
Construction, génie civil	5,3	4,9	9,2	0,9	20,2
Matériel de transport					
- Neuf	13,8	24,0	29,1	7,6	74,6
- Occasion	3,5	6,2	8,2	0,8	18,8
Autre outillage et matériel	4,6	5,1	7,3	1,4	18,3
Autres immobilisations corporelles	1,6	2,7	4,0	0,2	8,5
Total des investissements ..	29,5	43,5	57,9	10,9	141,9
Total 1995	39,1	47,3	54,8	10,6	151,8

* Ne concerne que les entreprises de plus de 5 salariés.

** Les investissements de cette classe d'effectif sont regroupés avec ceux de la classe inférieure pour cause de secret statistique.

Tableau 64*
Décomposition des investissements par type d'investissements
et par taille d'entreprise

En Millions de Francs

Type d'investissements	Effectif salarié	6 à 9	10 à 19	20 à 49	50 à 99	100 à 199	200 et plus	Ensemble
Terrains, bâtiments et ouvrages existants		0,4	1,0	2,5	0,5	0,0	1,1	5,4
Construction, génie civil		2,6	5,7	61,7	7,0	4,2	3,9	85,1
Matériel de transport								
- Neuf		43,7	41,4	150,9	82,8	94,3	120,5	533,6
- Occasion		5,6	7,8	22,7	6,1	4,1	2,1	48,5
Autre outillage et matériel		1,3	2,2	10,6	2,6	3,8	1,6	22,1
Autres immobilisations corporelles		0,7	0,6	5,4	3,5	4,5	4,2	18,8
Total des investissements ..		54,3	58,6	253,7	102,6	110,9	133,4	713,5
Total 1995		30,1	66,5	271,6	415,4	**	**	783,5

* Ne concerne que les entreprises de plus de 5 salariés.

** Les investissements de cette classe d'effectif sont regroupés avec ceux de la classe inférieure pour cause de secret statistique.

Tableau 70*
Effectifs occupés selon la taille des entreprises

Effectif salarié de l'entreprise	Entreprises		Effectif total Salarié et non salarié à temps plein et partiel		Répartition de l'effectif total à temps plein et partiel	
	en nombre	en %	en nombre	en %	non salarié	salarié
de 6 à 9	3 428	39,0	25 681	11,7	1 446	24 235
de 10 à 19	2 504	28,5	35 097	16,0	666	34 431
de 20 à 49	2 104	23,9	66 378	30,2	277	66 101
de 50 à 99	443	5,0	30 998	14,1	144	30 854
de 100 à 199	227	2,6	31 173	14,2	2	31 171
200 et plus	83	0,9	30 133	13,7	262	29 871
TOTAL	8 789	100,0	219 460	100,0	2 797	216 663
Total 1995	8 906		220 043		2 540	217 503

Effectif salarié de l'entreprise	Salariés temps plein et partiel	Salariés temps plein	Salariés temps partiel	Rémunérations		
				en Millions de F.	en %	Milliers de F. par salarié
de 6 à 9	24 235	22 372	1 863	2 876,9	11,4	118,7
de 10 à 19	34 431	32 491	1 940	3 973,5	15,7	115,4
de 20 à 49	66 101	64 081	2 020	7 759,8	30,6	117,4
de 50 à 99	30 854	30 265	589	3 696,2	14,6	119,8
de 100 à 199	31 171	30 778	393	3 653,4	14,4	117,2
200 et plus	29 871	29 398	473	3 387,1	13,4	113,4
TOTAL	216 663	209 385	7 278	25 346,8	100,0	117,0
Total 1995	217 503	210 174	7 329	24 517,2		112,7

Effectif salarié de l'entreprise	Répartition du personnel salarié total à temps plein			Dont personnel salarié roulant		
	Ensemble	Personnel salarié sédentaire	Personnel salarié roulant	Conducteurs zone longue	Zone courte et accompagnement	Conducteurs d'autobus et d'autocars
de 6 à 9	22 372	4 094	18 278	8 314	9 822	142
de 10 à 19	32 491	6 635	25 856	14 136	11 652	68
de 20 à 49	64 081	14 495	49 586	30 483	18 944	155
de 50 à 99	30 265	7 136	23 129	16 122	6 954	53
de 100 à 199	30 778	7 882	22 896	16 691	6 164	41
200 et plus	29 398	10 608	18 790	13 433	5 317	40
TOTAL	209 385	50 850	158 535	99 179	58 853	499
Total 1995	210 174	51 684	158 490	97 633	60 311	546

* Ne concerne que les entreprises de plus de 5 salariés.

Tableau 71*
Effectifs occupés selon la taille des entreprises

Effectif salarié de l'entreprise	Entreprises		Effectif total Salarié et non salarié à temps plein et partiel		Répartition de l'effectif total à temps plein et partiel	
	en nombre	en %	en nombre	en %	non salarié	salarié
de 6 à 9	1 352	30,9	10 075	7,4	675	9 400
de 10 à 19	1 228	28,0	17 374	12,8	295	17 079
de 20 à 49	1 261	28,8	40 625	29,9	150	40 475
de 50 à 99	310	7,1	21 771	16,0	22	21 749
de 100 à 199	168	3,8	23 336	17,2	0	23 336
200 et plus	61	1,4	22 727	16,7	261	22 466
TOTAL	4 380	100,0	135 908	100,0	1 403	134 505
Total 1995	4 546		135 044		1 271	133 773

Effectif salarié de l'entreprise	Salariés temps plein et partiel	Salariés temps plein	Salariés temps partiel	Rémunérations		
				en Millions de F.	en %	Milliers de F. par salarié
de 6 à 9	9 400	8 935	465	1 136,7	7,2	120,9
de 10 à 19	17 079	16 328	751	1 982,3	12,5	116,1
de 20 à 49	40 475	39 345	1 130	4 783,9	30,2	118,2
de 50 à 99	21 749	21 351	398	2 627,7	16,6	120,8
de 100 à 199	23 336	23 071	265	2 740,0	17,3	117,4
200 et plus	22 466	22 233	233	2 560,2	16,2	114,0
TOTAL	134 505	131 263	3 242	15 830,8	100,0	117,7
Total 1995	133 773	130 481	3 292	15 005,9		112,2

Effectif salarié de l'entreprise	Répartition du personnel salarié total à temps plein			Dont personnel salarié roulant		
	Ensemble	Personnel salarié sédentaire	Personnel salarié roulant	Conducteurs zone longue	Zone courte et accompagnement	Conducteurs d'autobus et d'autocars
de 6 à 9	8 935	1 552	7 383	6 103	1 265	15
de 10 à 19	16 328	3 009	13 319	11 043	2 252	24
de 20 à 49	39 345	8 304	31 041	25 048	5 893	96
de 50 à 99	21 351	5 117	16 234	13 293	2 894	47
de 100 à 199	23 071	5 641	17 430	14 544	2 886	0
200 et plus	22 233	7 954	14 279	11 637	2 602	40
TOTAL	131 263	31 577	99 686	81 668	17 792	222
Total 1995	130 481	32 078	98 403	81 083	17 058	262

* Ne concerne que les entreprises de plus de 5 salariés.

Tableau 72*
Effectifs occupés selon la taille des entreprises

Effectif salarié de l'entreprise	Entreprises		Effectif total Salarié et non salarié à temps plein et partiel		Répartition de l'effectif total à temps plein et partiel	
	en nombre	en %	en nombre	en %	non salarié	salarié
de 6 à 9	1 583	49,9	11 839	21,4	598	11 241
de 10 à 19	904	28,5	12 600	22,8	287	12 313
de 20 à 49	552	17,4	16 404	29,7	80	16 324
de 50 à 99	79	2,5	5 316	9,6	8	5 308
de 100 à 199	43	1,4	5 390	9,8	1	5 389
200 et plus	12	0,4	3 711	6,7	1	3 710
TOTAL	3 173	100,0	55 260	100,0	975	54 285
Total 1995	3 077		56 403		874	55 529

Effectif salarié de l'entreprise	Salariés temps plein et partiel	Salariés temps plein	Salariés temps partiel	Rémunérations		
				en Millions de F.	en %	Milliers de F. par salarié
de 6 à 9	11 241	10 233	1 008	1 325,1	21,1	117,9
de 10 à 19	12 313	11 596	717	1 401,5	22,3	113,8
de 20 à 49	16 324	15 812	512	1 867,5	29,8	114,4
de 50 à 99	5 308	5 164	144	607,9	9,7	114,5
de 100 à 199	5 389	5 278	111	640,6	10,2	118,9
200 et plus	3 710	3 685	25	433,5	6,9	116,8
TOTAL	54 285	51 768	2 517	6 276,0	100,0	115,6
Total 1995	55 529	52 942	2 587	6 299,7		113,4

Effectif salarié de l'entreprise	Répartition du personnel salarié total à temps plein			Dont personnel salarié roulant		
	Ensemble	Personnel salarié sédentaire	Personnel salarié roulant	Conducteurs zone longue	Zone courte et accompagnement	Conducteurs d'autobus et d'autocars
de 6 à 9	10 233	1 668	8 565	1 455	6 994	116
de 10 à 19	11 596	2 395	9 201	1 914	7 246	41
de 20 à 49	15 812	3 772	12 040	2 933	9 075	32
de 50 à 99	5 164	1 247	3 917	1 436	2 480	1
de 100 à 199	5 278	1 754	3 524	1 063	2 420	41
200 et plus	3 685	1 860	1 825	833	992	0
TOTAL	51 768	12 696	39 072	9 634	29 207	231
Total 1995	52 942	12 862	40 080	9 108	30 726	246

* Ne concerne que les entreprises de plus de 5 salariés.

Tableau 73*
Effectifs occupés selon la taille des entreprises

Effectif salarié de l'entreprise	Entreprises		Effectif total Salarié et non salarié à temps plein et partiel		Répartition de l'effectif total à temps plein et partiel	
	en nombre	en %	en nombre	en %	non salarié	salarié
de 6 à 9	302	45,1	2 308	22,2	102	2 206
de 10 à 19	221	33,0	3 035	29,1	40	2 995
de 20 à 49	133	19,9	4 100	39,4	18	4 082
50 et plus	13	1,9	975	9,4	109	866
TOTAL	669	100,0	10 418	100,0	269	10 149
Total 1995	673		10 060		257	9 803

Effectif salarié de l'entreprise	Salariés temps plein et partiel	Salariés temps plein	Salariés temps partiel	Rémunérations		
				en Millions de F.	en %	Milliers de F. par salarié
de 6 à 9	2 206	1 904	302	255,4	20,6	115,8
de 10 à 19	2 995	2 653	342	355,1	28,7	118,6
de 20 à 49	4 082	3 836	246	507,1	41,0	124,2
50 et plus	866	855	11	120,3	9,7	138,9
TOTAL	10 149	9 248	901	1 238,0	100,0	122,0
Total 1995	9 803	8 940	863	1 184,3		120,8

Effectif salarié de l'entreprise	Répartition du personnel salarié total à temps plein			Dont personnel salarié roulant		
	Ensemble	Personnel salarié sédentaire	Personnel salarié roulant	Conducteurs zone longue	Zone courte et accompagnement	Conducteurs d'autobus et d'autocars
de 6 à 9	1 904	682	1 222	488	734	0
de 10 à 19	2 653	960	1 693	643	1 048	2
de 20 à 49	3 836	1 504	2 332	949	1 382	1
50 et plus	855	335	520	214	306	0
TOTAL	9 248	3 481	5 767	2 294	3 470	3
Total 1995	8 940	3 329	5 611	2 303	3 306	2

* Ne concerne que les entreprises de plus de 5 salariés.

Tableau 74*
Effectifs occupés selon la taille des entreprises

Effectif salarié de l'entreprise	Entreprises		Effectif total Salarié et non salarié à temps plein et partiel		Répartition de l'effectif total à temps plein et partiel	
	en nombre	en %	en nombre	en %	non salarié	salarié
de 6 à 9	191	33,7	1 459	8,2	71	1 388
de 10 à 19	151	26,6	2 088	11,7	44	2 044
de 20 à 49	158	27,9	5 249	29,4	29	5 220
de 50 à 99	41	7,2	2 936	16,4	5	2 931
de 100 à 199	16	2,8	2 447	13,7	1	2 446
200 et plus	10	1,8	3 695	20,7	0	3 695
TOTAL	567	100,0	17 874	100,0	150	17 724
Total 1995	610		18 536		138	18 398

Effectif salarié de l'entreprise	Salariés temps plein et partiel	Salariés temps plein	Salariés temps partiel	Rémunérations		
				en Millions de F.	en %	Milliers de F. par salarié
de 6 à 9	1 388	1 300	88	159,7	8,0	115,1
de 10 à 19	2 044	1 914	130	234,7	11,7	114,8
de 20 à 49	5 220	5 088	132	601,2	30,0	115,2
de 50 à 99	2 931	2 895	36	340,3	17,0	116,1
de 100 à 199	2 446	2 429	17	272,7	13,6	111,5
200 et plus	3 695	3 480	215	393,4	19,7	106,5
TOTAL	17 724	17 106	618	2 002,0	100,0	113,0
Total 1995	18 398	17 811	587	2 027,2		110,2

Effectif salarié de l'entreprise	Répartition du personnel salarié total à temps plein			Dont personnel salarié roulant		
	Ensemble	Personnel salarié sédentaire	Personnel salarié roulant	Conducteurs zone longue	Zone courte et accompagnement	Conducteurs d'autobus et d'autocars
de 6 à 9	1 300	192	1 108	268	829	11
de 10 à 19	1 914	271	1 643	536	1 106	1
de 20 à 49	5 088	915	4 173	1 553	2 594	26
de 50 à 99	2 895	437	2 458	1 179	1 274	5
de 100 à 199	2 429	487	1 942	1 084	858	0
200 et plus	3 480	794	2 686	963	1 723	0
TOTAL	17 106	3 096	14 010	5 583	8 384	43
Total 1995	17 811	3 415	14 396	5 139	9 221	36

* Ne concerne que les entreprises de plus de 5 salariés.

Tableau 80
Parc Routier

Transports Routiers de Marchandises

Effectif salarié	Nombre d'entreprises	Camions			Remorques	Tracteurs	Semi remorques	Autocars
		Jusqu'à 3 T 5	3 T 5 à 19 T	Plus de 19 T				
de 0 à 5	29 366	23 446	9 067	5 938	6 177	15 383	14 612	15
de 6 à 9	3 428	4 427	5 169	3 574	3 084	11 499	12 597	97
de 10 à 19	2 504	4 113	6 983	4 072	3 954	15 654	17 447	97
de 20 à 49	2 104	5 472	10 714	6 931	6 542	31 222	39 080	210
de 50 à 99	443	1 491	4 745	2 473	3 070	14 590	18 771	120
de 100 à 199	227	1 140	3 937	2 636	2 842	14 576	20 344	36
200 et plus	83	3 503	6 264	1 458	2 933	11 896	15 992	122
TOTAL	38 155	43 592	46 879	27 082	28 601	114 820	138 844	697
Total 1995	37 672	40 864	47 570	26 963	29 473	114 378	141 664	724

Transports Routiers de Marchandises Interurbains

Effectif salarié	Nombre d'entreprises	Camions			Remorques	Tracteurs	Semi remorques	Autocars
		Jusqu'à 3 T 5	3 T 5 à 19 T	Plus de 19 T				
de 0 à 5	6 709	1 866	2 305	1 929	2 862	7 123	6 791	0
de 6 à 9	1 352	860	1 409	1 818	1 761	6 441	7 263	24
de 10 à 19	1 228	1 108	1 841	2 092	2 286	9 988	11 410	38
de 20 à 49	1 261	2 030	4 882	3 371	4 825	22 530	28 521	126
de 50 à 99	310	692	2 524	1 365	2 452	11 460	14 966	119
de 100 à 199	168	459	2 240	2 219	2 468	11 700	16 514	2
200 et plus	61	1 078	3 235	1 191	2 737	9 483	12 536	121
TOTAL	11 089	8 093	18 436	13 986	19 391	78 724	98 002	431
Total 1995	11 237	7 702	19 402	13 595	19 540	78 336	97 709	392

Transports Routiers de Marchandises de Proximité

Effectif salarié	Nombre d'entreprises	Camions			Remorques	Tracteurs	Semi remorques	Autocars
		Jusqu'à 3 T 5	3 T 5 à 19 T	Plus de 19 T				
de 0 à 5	20 440	19 629	5 583	3 367	2 939	7 649	7 205	15
de 6 à 9	1 583	2 762	2 470	1 353	1 004	4 438	4 682	66
de 10 à 19	904	2 102	3 073	1 270	1 179	4 471	5 194	51
de 20 à 49	552	1 961	3 161	1 838	1 176	5 677	7 572	66
de 50 à 99	79	464	1 132	571	482	1 728	2 328	0
de 100 à 199	43	538	768	252	293	1 901	2 574	34
200 et plus	12	294	610	114	21	988	1 508	0
TOTAL	23 613	27 751	16 797	8 765	7 094	26 852	31 063	232
Total 1995	22 833	25 115	16 894	10 112	7 835	27 107	33 275	254

* Ne concerne que les entreprises de plus de 5 salariés.

Tableau 80 (suite)
Parc Routier (suite)

Déménagement

Effectif salarié	Nombre d'entreprises	Camions			Remorques	Tracteurs	Semi remorques	Autocars
		Jusqu'à 3 T 5	3 T 5 à 19 T	Plus de 19 T				
de 0 à 5	769	810	848	60	306	71	43	0
de 6 à 9	302	480	766	102	220	89	55	0
de 10 à 19	221	474	891	84	324	101	84	8
de 20 à 49	133	545	892	233	360	137	162	0
50 et plus	13	117	262	75	53	31	62	0
TOTAL	1 438	2 427	3 658	554	1 263	429	407	8
Total 1995	1 396	2 290	3 804	334	1 053	495	424	21

Location de Camions avec Conducteur

Effectif salarié	Nombre d'entreprises	Camions			Remorques	Tracteurs	Semi remorques	Autocars
		Jusqu'à 3 T 5	3 T 5 à 19 T	Plus de 19 T				
de 0 à 5	1 448	1 140	332	581	70	539	572	0
de 6 à 9	191	325	524	302	99	532	597	6
de 10 à 19	151	429	1 178	626	165	1 094	759	0
de 20 à 49	158	936	1 779	1 488	181	2 878	2 825	18
de 50 à 99	41	218	827	462	83	1 371	1 415	1
de 100 à 199	16	143	929	165	81	975	1 256	0
200 et plus	10	2 131	2 419	153	175	1 425	1 948	1
TOTAL	2 015	5 322	7 988	3 777	854	8 814	9 372	26
Total 1995	2 206	5 757	7 470	2 923	1 044	8 440	10 255	57

* Ne concerne que les entreprises de plus de 5 salariés.

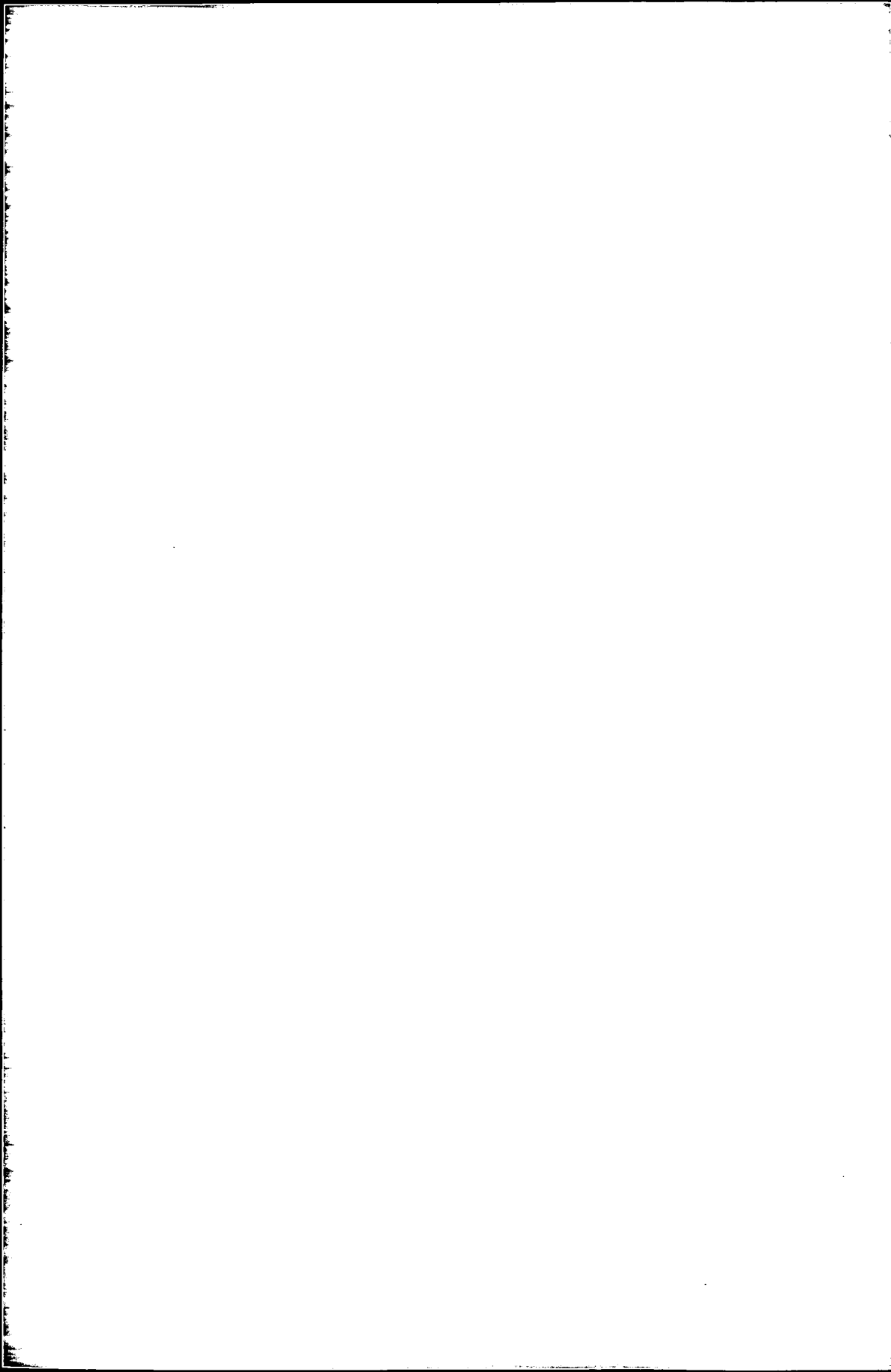

TRANSPORTS FERROVIAIRES

TFer

SOMMAIRE

	PAGE
Tableau 1 Données d'ensemble	85
Tableau 10 Structure du secteur	86
Tableau 30 Chiffre d'affaires	87
Tableaux de la série 40 Compte global des résultats	88
Tableaux de la série 50 Soldes comptables et ratios de gestion.....	90
Tableau 60 Investissements	93
Tableau 70 Effectifs et rémunérations	94



Tableau 1
Données d'ensemble

		Transports Ferroviaires	TFer
Nombre estimé d'entreprises de 0 à 5 salariés	1996	0	
	1995	0	
Nombre d'entreprises de plus de 5 salariés	1996	11	
	1995	11	
Nombre total d'entreprises du secteur	1996	11	
	1995	11	
Effectif total, salarié et non salarié du secteur	1996	180 151	
	1995	183 430	
Rémunérations annuelles	en M.F. { 1996	31 426,1	
	1995	30 940,0	
Recettes nettes des activités de transport et d'auxiliaires	en M.F. { 1996	50 012,6	
	1995	47 276,2	
Chiffre d'affaires net, toutes activités	en M.F. { 1996	55 161,2	
	1995	52 181,0	
Chiffre d'affaires net hors sous-traitance, toutes activités	en M.F. { 1996	49 854,8	
	1995	45 738,8	
Investissements des entreprises	en M.F. { 1996	20 144,8	
	1995	19 885,4	

NOTE : L'évaluation faite ici des investissements à partir de l'augmentation des immobilisations corporelles au bilan conduit à des montants sensiblement supérieurs à ceux indiqués dans le rapport d'activité de la SNCF. En effet les investissements incluent ici les intérêts intercalaires, immobilisés au bilan, pour les investissements dont la mise en service n'est pas immédiate (construction des lignes à grande vitesse) ; ils incluent aussi des investissements financés par des subventions ou ressources accordées spécifiquement pour certains projets (par exemple financement par une collectivité locale de travaux d'aménagements d'une gare ou de ses accès).

Tableau 10
Données principales du secteur

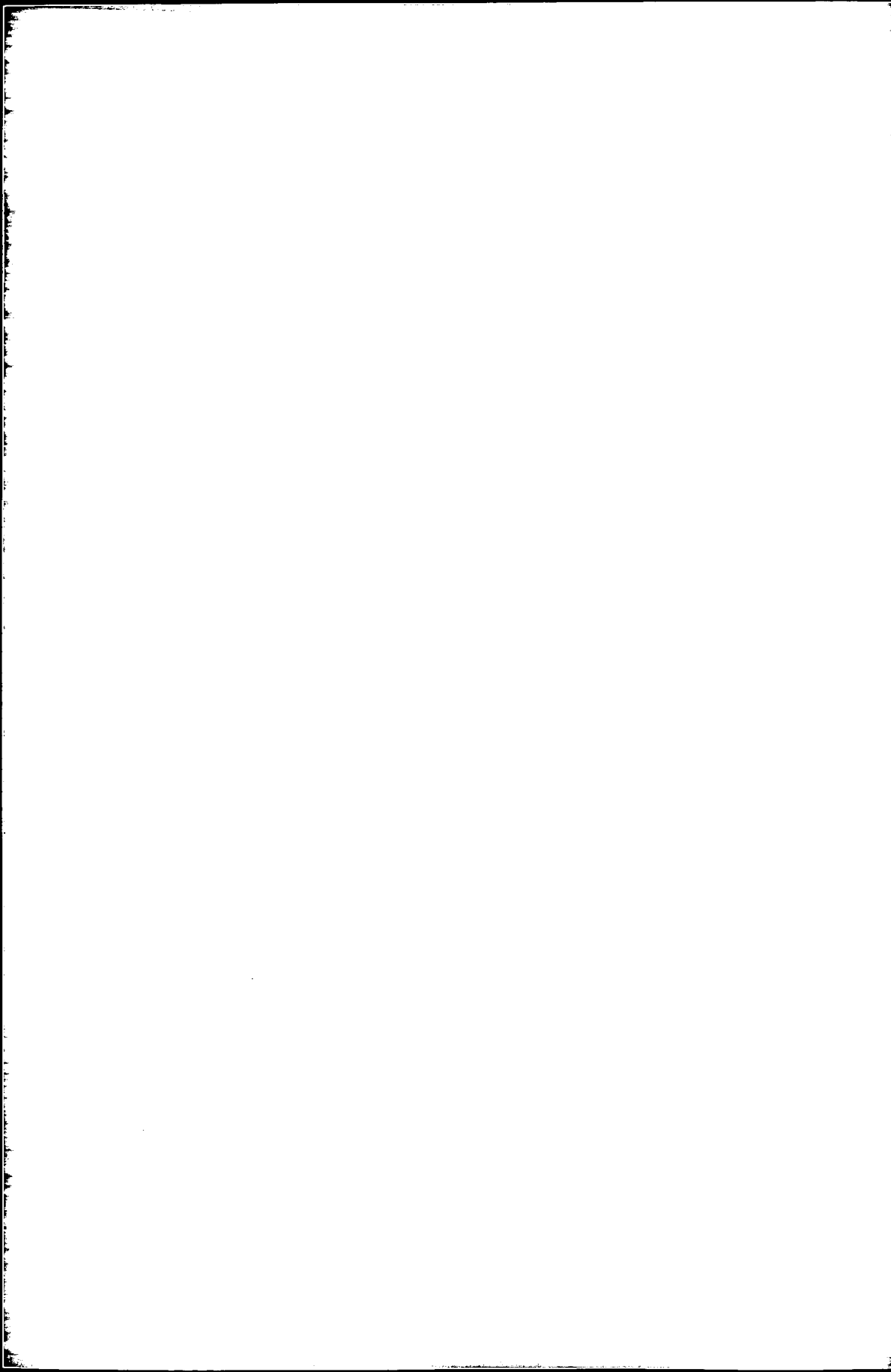
Effectif salarié de l'entreprise	Entreprises		Effectif total salarié et non salarié	
	en nombre	en %	en nombre	en %
Entreprises de moins de 500 salariés	10	100,0	943	100,0
SNCF	1	—	179 208	—
TOTAL	11	—	180 151	—
Total 1995	11		183 430	

Effectif salarié de l'entreprise	Chiffre d'affaires net (hors taxes)			Répartition du C.A. net (hors taxes, en MF.)		C.A. net hors sous-traitance	
	en Millions de F.	en %	en milliers de F. par personne occupée	recettes des activités de transport et d'auxiliaires	recettes des autres activités	en Millions de F.	en milliers de F. par personne occupée
Entreprises de moins de 500 salariés	255,2	100,0	270,6	242,6	12,5	251,1	266,3
SNCF	54 906,0	—	306,4	49 769,9	5 136,1	49 603,7	276,8
TOTAL	55 161,2	—	306,2	50 012,6	5 148,6	49 854,8	276,7
Total 1995	52 181,0		284,5	47 276,2	4 904,8	45 738,8	249,4

Effectif salarié de l'entreprise	Investissements totaux			Répartition des investissements en Millions de Francs	
	en Millions de Francs	en %	milliers de F. par personne occupée	Matériel de transport	Autres investissements
Entreprises de moins de 500 salariés	16,8	100,0	17,8	6,5	10,3
SNCF	20 128,0	—	112,3	5 514,0	14 614,0
TOTAL	20 144,8	—	111,8	5 520,5	14 624,3
Total 1995	19 985,4		109,0	7 226,8	12 758,7

NOTE : L'évaluation faite ici des investissements à partir de l'augmentation des immobilisations corporelles au bilan conduit à des montants sensiblement supérieurs à ceux indiqués dans le rapport d'activité de la SNCF. En effet les investissements incluent ici les intérêts intercalaires, immobilisés au bilan, pour les investissements dont la mise en service n'est pas immédiate (construction des lignes à grande vitesse) ; ils incluent aussi des investissements financés par des subventions ou ressources accordées spécifiquement pour certains projets (par exemple financement par une collectivité locale de travaux d'aménagements d'une gare ou de ses accès).

Tableau 30

Répartition des recettes de transport et d'auxiliaires par taille d'entreprise et par activité

Effectif salarié de l'entreprise	Entreprises		Chiffre d'affaires net en MF.	Recettes des activités de transport et d'auxiliaires	
	en nombre	en %		en MF.	en %
Entreprises de moins de 500 salariés	10	100,0	255,2	242,6	100,0
SNCF	1	—	54 906,0	49 769,9	—
TOTAL	11	—	55 161,2	50 012,6	—
Total 1995	11		52 181,0	47 276,2	

Activités de transport et d'auxiliaires exercées par les entreprises	Recettes pour cette activité	Part dans l'ensemble
Transports ferroviaires de voyageurs	33 404,3	60,6
Messagerie, fret express	3 785,8	6,9
Transports ferroviaires de marchandises (autres que messagerie) ...	11 680,7	21,2
Autres activités de transport et d'auxiliaires	1 141,8	2,1
Ensemble des activités de transport et d'auxiliaires	50 012,6	90,7
Autres activités	5 148,6	9,3
ENSEMBLE DES ACTIVITÉS	55 161,2	100,0
Total 1995	52 181,0	

Tableau 40
Compte global de résultats du secteur

Compte de charges	Millions de F.
Achats de marchandises	0,5
Variations de stocks sur marchandises	-0,1
Achats de matières premières et approvisionnements	8 928,2
Variations de stocks sur matières premières	-72,8
Autres achats et charges externes	16 445,5
Impôts, taxes et versements assimilés	3 503,3
Salaires et traitements	31 431,8
Charges sociales	13 180,9
Dotations sur immobilisations (amortissements)	11 483,5
Dotations sur immobilisations (provisions)	1,4
Dotations sur actifs circulants (provisions)	655,1
Dotations pour risques et charges (provisions)	391,2
Autres charges	7,7
Total des charges d'exploitation	85 956,3
Quotes-parts de résultats sur opérations faites en commun	0,0
Charges financières	14 638,3
Charges exceptionnelles	3 561,9
Participation des salariés aux fruits de l'expansion	0,9
Impôts sur les bénéfices	6,9
TOTAL DES CHARGES	104 164,2
Résultat net	-15 170,1
Total des charges 1995	104 195,9
Résultat net 1995	-16 581,9
Dont :	
Achats de carburants	250,7
Sous-traitance générale, achats d'études et de prestations	5 306,3
Redevance de crédit-bail sur matériel de transport	1 439,9
Location de matériel de transport	1 420,7
Entretien de matériel de transport	1 529,8
Assurances véhicules et marchandises	304,3
Compte de produits	Millions de F.
Chiffre d'affaires net	55 161,2
Production stockée	94,1
Production immobilisée	6 378,3
Subventions d'exploitation	19 796,0
Reprises sur amortissements, transferts de charges	1 218,4
Autres produits	7,0
Total des produits d'exploitation	82 655,0
Quotes-parts de résultats sur opérations faites en commun	0,0
Produits financiers	1 745,0
Produits exceptionnels	4 594,1
TOTAL DES PRODUITS	88 994,1
Total des produits 1995	87 614,0

Tableau 41
Compte global de résultats de la SNCF

Compte de charges	Millions de F.
Achats de marchandises	0,0
Variations de stocks sur marchandises	0,0
Achats de matières premières et approvisionnements	8 914,4
Variations de stocks sur matières premières	-72,3
Autres achats et charges externes	16 379,9
Impôts, taxes et versements assimilés	3 490,5
Salaires et traitements	31 300,5
Charges sociales	13 126,5
Dotations sur immobilisations (amortissements)	11 468,8
Dotations sur immobilisations (provisions)	0,7
Dotations sur actifs circulants (provisions)	654,8
Dotations pour risques et charges (provisions)	390,8
Autres charges	0,0
Total des charges d'exploitation	85 654,7
Quotes-parts de résultats sur opérations faites en commun	0,0
Charges financières	14 635,9
Charges exceptionnelles	3 558,7
Participation des salariés aux fruits de l'expansion	0,0
Impôts sur les bénéfices	0,0
TOTAL DES CHARGES	103 849,3
Résultat net	-15 172,6
Total des charges 1995	103 897,1
Résultat net 1995	-16 583,1

Dont :

Achats de carburants	242,6
Sous-traitance générale, achats d'études et de prestations	5 302,3
Redevance de crédit-bail sur matériel de transport	1 435,8
Location de matériel de transport	1 417,9
Entretien de matériel de transport	1 526,9
Assurances véhicules et marchandises	297,6

Compte de produits	Millions de F.
Chiffre d'affaires net	54 906,0
Production stockée	94,0
Production immobilisée	6 376,8
Subventions d'exploitation	19 752,4
Reprises sur amortissements, transferts de charges	1 216,4
Autres produits	0,0
Total des produits d'exploitation	82 345,6
Quotes-parts de résultats sur opérations faites en commun	0,0
Produits financiers	1 742,6
Produits exceptionnels	4 588,4
TOTAL DES PRODUITS	88 676,7
Total des produits 1995	87 314,0

Tableau 50 A
Détermination des principaux soldes comptables

Valeur Ajoutée Hors Taxes (V A H T)

En Millions de Francs

Achats de marchandises nets de variations de stocks	0,4	Chiffre d'affaires net	55 161,2
Achats de matières premières nets de variations de stocks	8 855,5	Production stockée	94,1
Autres achats et charges externes ...	16 445,5	Production immobilisée	6 378,3
Solde : V A H T	36 332,1		
TOTAL	61 633,5	TOTAL	61 633,5
V A H T 1995	32 438,2		

Valeur Ajoutée Brute au Coût des Facteurs (V A B C F)

Impôts, taxes et versements assimilés.	3 503,3	V A H T	36 332,1
Solde : V A B C F	52 624,8	Subventions d'exploitation	19 796,0
TOTAL	56 128,1	TOTAL	56 128,1
V A B C F 1995	49 416,9		

Excédent Brut d'Exploitation (E B E)

Salaires et traitements	31 431,8	V A B C F	52 624,8
Charges sociales	13 180,9		
Solde : E B E	8 012,1	TOTAL	52 624,8
TOTAL	52 624,8		
E B E 1995	5 397,3		

Profit Brut Courant Avant Impôt sur les bénéfices (P B C A I)

Autres charges	7,7	E B E	8 012,1
Quotes-parts de résultats sur opérations faites en commun	0,0	Autres produits	7,0
Charges financières	14 638,3	Quotes-parts de résultats sur opérations faites en commun	0,0
Solde : P B C A I	-4 881,9	Produits financiers	1 745,0
TOTAL	9 764,1	TOTAL	9 764,1
P B C A I 1995	-5 879,2		

Résultat net

Amortissements	11 483,5	PBCAI	-4 881,9
Provisions	1 047,6	Reprises sur amortissements, transferts de charges	1 218,4
Charges exceptionnelles	3 561,9	Produits exceptionnels	4 594,1
Participation des salariés aux fruits de l'expansion	0,9		
Impôts sur les bénéfices	6,9		
Solde : Résultat net	-15 170,1	TOTAL	930,7
TOTAL	930,7		
Résultat net 1995	-16 581,9		

Tableau 50 B
Valeur Ajoutée Brute au Coût des Facteurs
Excédent Brut d'Exploitation

TFer

Effectif salarié de l'entreprise	Valeur Ajoutée Brute au Coût des Facteurs (V A B C F)			Excédent Brut d'Exploitation (E B E)		
	millions de F.	en %	milliers de F. par personne occupée	millions de F.	en %	milliers de F. par personne occupée
Entreprises de moins de 500 salariés	207,9	100,0	220,5	22,3	100,0	23,6
SNCF	52 416,8	—	292,5	7 989,8	—	44,6
TOTAL	52 624,8	—	292,1	8 012,1	—	44,5
Total 1995	49 416,9		269,4	5 397,3		29,4

Tableau 50 C
Principaux ratios de gestion
en %

Effectif salarié de l'entreprise	Frais de personnel	Excédent brut d'exploitation	Frais financiers	Profit brut courant avant impôt	Dotations aux amortissements	Investissements
	V A B C F	V A B C F	V A B C F	V A B C F	V A B C F	V A B C F
Entreprises de moins de 500 salariés	89,3	10,7	1,1	10,4	7,1	8,1
SNCF	84,8	15,2	27,9	-9,4	21,9	38,4
TOTAL	84,8	15,2	27,8	-9,3	21,8	38,3
Total 1995	89,1	10,9	30,3	-11,9	21,8	40,4

Tableau 51 A
Détermination des principaux soldes comptables de la SNCF

Valeur Ajoutée Hors Taxes (V A H T)

Achats de marchandises nets de variations de stocks	0,0	Chiffre d'affaires net	54 906,0
Achats de matières premières nets de variations de stocks	8 842,0	Production stockée	94,0
Autres achats et charges externes ...	16 379,9	Production immobilisée	6 376,8
Solde : V A H T	36 154,9	TOTAL	61 376,8
TOTAL	61 376,8		
V A H T 1995	32 276,4		

Valeur Ajoutée Brute au Coût des Facteurs (V A B C F)

Impôts, taxes et versements assimilés.	3 490,5	V A H T	36 154,9
Solde : V A B C F	52 416,8	Subventions d'exploitation	19 752,4
TOTAL	55 907,4	TOTAL	55 907,4
V A B C F 1995	49 223,3		

Excédent Brut d'Exploitation (E B E)

Salaires et traitements	31 300,5	V A B C F	52 416,8
Charges sociales	13 126,5	TOTAL	52 416,8
Solde : E B E	7 989,8		
TOTAL	52 416,8		
E B E 1995	5 376,6		

Profit Brut Courant Avant Impôt sur les bénéfices (P B C A I)

Autres charges	0,0	E B E	7 989,8
Quotes-parts de résultats sur opérations faites en commun	0,0	Autres produits	0,0
Charges financières	14 635,9	Quotes-parts de résultats sur opérations faites en commun	0,0
Solde : P B C A I	-4 903,6	Produits financiers	1 742,6
TOTAL	9 732,4	TOTAL	9 732,4
P B C A I 1995	-5 897,3		

Résultat net

Amortissements	11 468,8	P B C A I	-4 903,6
Provisions	1 046,4	Reprises sur amortissements, transferts de charges	1 216,4
Charges exceptionnelles	3 558,7	Produits exceptionnels	4 588,4
Participation des salariés aux fruits de l'expansion	0,0	TOTAL	901,3
Impôts sur les bénéfices	0,0		
Solde : Résultat net	-15 172,6		
TOTAL	901,3		
Résultat net 1995	-16 583,1		

Tableau 60
Décomposition des investissements par type d'investissements
et par secteur d'activité

En Millions de Francs

TFer

Type d'investissements \ Secteur d'activité	Entreprises de moins de 500 salariés	SNCF	TOTAL
Terrains, bâtiments et ouvrages existants	0,5	2 688,0	2 688,5
Construction, génie civil	8,1	8 364,0	8 372,1
Matériel de transport			
- Neuf	4,7	5 514,0	5 518,7
- Occasion	1,8	0,0	1,8
Autre outillage et matériel	0,5	3 419,0	3 419,5
Autres immobilisations corporelles	1,2	143,0	144,2
Total des investissements	16,8	20 128,0	20 144,8
Total 1995	31,4	19 954,0	19 985,4

NOTE : L'évaluation faite ici des investissements à partir de l'augmentation des immobilisations corporelles au bilan conduit à des montants sensiblement supérieurs à ceux indiqués dans le rapport d'activité de la SNCF. En effet les investissements incluent ici les intérêts intercalaires, immobilisés au bilan, pour les investissements dont la mise en service n'est pas immédiate (construction des lignes à grande vitesse) ; ils incluent aussi des investissements financés par des subventions ou ressources accordées spécifiquement pour certains projets (par exemple financement par une collectivité locale de travaux d'aménagements d'une gare ou de ses accès).

Tableau 70
Effectifs occupés

Effectif salarié de l'entreprise	Entreprises		Effectif total Salarié et non salarié à temps plein et partiel	
	en nombre	en %	en nombre	en %
Entreprises de moins de 500 salariés	10	100,0	943	100,0
SNCF	1	—	179 208	—
TOTAL	11	—	180 151	—
Total 1995	11		183 430	

Effectif salarié de l'entreprise	Salariés temps plein et partiel	Salariés temps plein	Salariés temps partiel	Rémunérations		
				en Millions de F.	en %	Milliers de F. par salarié
Entreprises de moins de 500 salariés	943	882	61	125,6	100,0	133,2
SNCF	179 208	170 130	9 078	31 300,5	—	174,7
TOTAL	180 151	171 012	9 139	31 426,1	—	174,4
Total 1995	183 430	174 812	8 618	30 940,0		168,7

Effectif salarié de l'entreprise	Répartition du personnel salarié total à temps plein			Dont personnel sédentaire	
	Ensemble	Personnel salarié sédentaire	Personnel salarié roulant	Personnel administratif et commercial	Autres sédentaires
Entreprises de moins de 500 salariés	882	609	273	261	348
SNCF	170 130	143 885	26 245	54 365	89 520
TOTAL	171 012	144 494	26 518	54 626	89 868
Total 1995	174 812	148 206	26 606	54 677	93 529

TRANSPORTS URBAINS ET ROUTIERS DE VOYAGEURS

TURV

SOMMAIRE

	PAGE
Tableau 1 Données d'ensemble	97
Tableaux de la série 10 Structure du secteur	98
Tableau 20 Données succinctes sur les entreprises de 0 à 5 salariés	103
Tableaux de la série 30* Chiffre d'affaires	104
Tableaux de la série 40* Compte global des résultats	109
Tableaux de la série 50* Soldes comptables et ratios de gestion.....	115
Tableaux de la série 60* Investissements	126
Tableaux de la série 70* Effectifs et rémunérations	131
Tableau 80 Parc routier	136

* Ces tableaux ne concernent que les entreprises de plus de 5 salariés.

Le secteur de Transport

“TRANSPORTS URBAINS ET ROUTIERS DE VOYAGEURS”

cf Tableaux 10, 20, 30, 40, 50 A, 50 B, 50 C, 60, 70, 80

comprend

Les “TRANSPORTS URBAINS DE VOYAGEURS”

cf Tableaux 11, 31, 41, 41 bis, 51 A, 51 Abis, 51 B, 51 C, 61, 71, 80

Les “TRANSPORTS ROUTIERS RÉGULIERS DE VOYAGEURS”

cf Tableaux 12, 32, 42, 52 A, 52 B, 52 C, 62, 72, 80

Les “TRANSPORTS ROUTIERS NON RÉGULIERS DE VOYAGEURS”

cf Tableaux 13, 33, 43, 53 A, 53 B, 53 C, 63, 73, 80 (suite)

Le “TRANSPORT DE VOYAGEURS PAR TAXIS”

cf Tableaux 14, 34, 44, 54 A, 54 B, 54 C, 64, 74, 80 (suite)

Tableau 1
Données d'ensemble

		Ensemble	Transports urbains de voyageurs	Transports routiers réguliers de voyageurs	Transports routiers non réguliers de voyageurs	Transport de voyageurs par taxis
Nombre estimé d'entreprises de 0 à 5 salariés	1996	24 525	0	712	613	23 200
	1995	25 230	0	789	699	23 742
Nombre d'entreprises de plus de 5 salariés	1996	2 403	165	1 072	596	570
	1995	2 262	163	1 030	546	523
Nombre total d'entreprises du secteur	1996	26 928	165	1 784	1 209	23 770
	1995	27 492	163	1 819	1 245	24 265
Effectif total, salarié et non salarié du secteur	1996	167 659	75 834	46 305	13 951	31 569
	1995	166 082	75 367	45 684	13 855	31 176
Rémunérations annuelles	en M.F. { 1996	18 667,2	12 344,8	4 500,9	1 261,0	560,5
	1995	18 004,8	11 943,5	4 289,1	1 250,5	521,6
Recettes nettes des activités de transport et d'auxiliaires	en M.F. { 1996	51 133,2	26 200,3	14 292,7	4 852,0	5 788,2
	1995	48 666,5	24 431,6	13 831,7	4 859,0	5 544,2
Chiffre d'affaires net, toutes activités	en M.F. { 1996	54 567,2	27 819,8	15 527,4	5 174,3	6 045,7
	1995	52 028,9	26 019,3	14 985,9	5 170,6	5 853,2
Chiffre d'affaires net hors sous-traitance, toutes activités	en M.F. { 1996	52 138,7	26 796,0	14 521,2	4 849,3	5 972,2
	1995	49 643,3	25 016,3	14 027,3	4 826,9	5 772,8
Investissements des entreprises	en M.F. { 1996	8 677,6	5 531,6	1 600,5	456,2	1 089,3
	1995	9 225,9	5 942,7	1 676,9	443,5	1 162,8

Note : les recettes sont comptabilisées hors TVA, nettes des sommes versées pour le compte de clients mais y compris les recettes provenant d'opérations sous traitées à des tiers.

Tableau 10

Données principales sur les entreprises du secteur selon la taille des entreprises

Effectif salarié de l'entreprise	Entreprises		Effectif total salarié et non salarié		Répartition de l'effectif total	
	en nombre	en %	en nombre	en %	non salarié	salarié
de 0 à 5	24 525	91,1	30 397	23,7	25 325	5 072
de 6 à 9	838	3,1	5 709	4,5	430	5 279
de 10 à 19	645	2,4	8 595	6,7	228	8 367
de 20 à 49	609	2,3	18 732	14,6	92	18 640
de 50 à 99	133	0,5	9 145	7,1	2	9 143
100 et plus	177	0,7	55 528	43,3	4	55 524
Total	26 927	100,0	128 106	100,0	26 081	102 025
RATP	1	—	39 553	—	0	39 553
TOTAL	26 928	—	167 659	—	26 081	141 578
Total 1995	27 492		166 082		26 379	139 703

Effectif salarié de l'entreprise	Chiffre d'affaires net (hors taxes)			Répartition du C.A. net (hors taxes, en MF.)		C.A. net hors sous-traitance	
	en Millions de F.	en %	en milliers de F. par personne occupée	recettes des activités de transport et d'auxiliaires	recettes des autres activités	en Millions de F.	en milliers de F. par personne occupée
de 0 à 5	5 574,4	15,4	183,4	5 399,2	175,1	(a) 5 574,4	(a) 183,4
de 6 à 9	1 916,6	5,3	335,7	1 672,5	244,1	1 748,5	306,3
de 10 à 19	2 628,9	7,3	305,9	2 496,5	132,5	2 426,1	282,3
de 20 à 49	6 522,6	18,0	348,2	6 221,5	301,1	6 132,3	327,4
de 50 à 99	3 404,4	9,4	372,3	3 261,7	142,7	3 076,4	336,4
100 et plus	16 127,0	44,6	290,4	14 747,0	1 380,0	15 029,3	270,7
Total	36 174,0	100,0	282,4	33 798,5	2 375,5	33 986,9	265,3
RATP	18 393,3	—	465,0	17 334,7	1 058,6	18 151,7	458,9
TOTAL	54 567,2	—	325,5	51 133,2	3 434,0	52 138,7	311,0
Total 1995	52 028,9		313,3	48 666,5	3 362,5	49 643,3	298,9

Effectif salarié de l'entreprise	Investissements totaux			Répartition des investissements en Millions de Francs	
	en Millions de Francs	en %	milliers de F. par personne occupée	Matériel de transport	Autres investissements
de 0 à 5	1 015,3	26,3	33,4	946,3	69,0
de 6 à 9	150,8	3,9	26,4	131,7	19,1
de 10 à 19	231,2	6,0	26,9	202,4	28,8
de 20 à 49	672,1	17,4	35,9	599,7	72,4
de 50 à 99	322,0	8,3	35,2	278,0	43,9
100 et plus	1 467,7	38,0	26,4	1 126,3	341,4
Total	3 859,0	100,0	30,1	3 284,4	574,6
RATP	4 818,6	—	121,8	1 825,4	2 993,2
TOTAL	8 677,6	—	51,8	5 109,8	3 567,8
Total 1995	9 225,9		55,5	4 713,5	4 512,3

(a) : On estime que la sous-traitance est nulle pour les entreprises de moins de 6 salariés.

Tableau 11

Données principales sur les entreprises du secteur selon la taille des entreprises

Effectif salarié de l'entreprise	Entreprises		Effectif total salarié et non salarié		Répartition de l'effectif total	
	en nombre	en %	en nombre	en %	non salarié	salarié
de 6 à 9	16	9,8	105	0,3	7	98
de 10 à 19	16	9,8	256	0,7	0	256
de 20 à 49	47	28,7	1 607	4,4	1	1 606
de 50 à 99	25	15,2	1 733	4,8	0	1 733
100 et plus	60	36,6	32 580	89,8	1	32 579
Total	164	100,0	36 281	100,0	9	36 272
RATP	1	—	39 553	—	0	39 553
TOTAL	165	—	75 834	—	9	75 825
Total 1995	163		75 367		3	75 364

Effectif salarié de l'entreprise	Chiffre d'affaires net (hors taxes)			Répartition du C.A. net (hors taxes, en MF.)		C.A. net hors sous-traitance	
	en Millions de F.	en %	en milliers de F. par personne occupée	recettes des activités de transport et d'auxiliaires	recettes des autres activités	en Millions de F.	en milliers de F. par personne occupée
de 6 à 9	61,8	0,7	588,7	58,6	3,2	38,0	361,9
de 10 à 19	94,9	1,0	370,6	93,3	1,6	91,3	356,8
de 20 à 49	563,2	6,0	350,4	550,1	13,1	502,1	312,4
de 50 à 99	539,1	5,7	311,1	518,4	20,7	454,2	262,1
100 et plus	8 167,6	86,6	250,7	7 645,2	522,5	7 558,6	232,0
Total	9 426,5	100,0	259,8	8 865,6	561,0	8 644,3	238,3
RATP	18 393,3	—	465,0	17 334,7	1 058,6	18 151,7	458,9
TOTAL	27 819,8	—	366,9	26 200,3	1 619,5	26 796,0	353,4
Total 1995	26 019,3		345,2	24 431,6	1 587,7	25 016,3	331,9

Effectif salarié de l'entreprise	Investissements totaux			Répartition des investissements en Millions de Francs	
	en Millions de Francs	en %	milliers de F. par personne occupée	Matériel de transport	Autres investissements
de 6 à 9	2,7	0,4	26,1	2,2	0,5
de 10 à 19	6,2	0,9	24,1	4,1	2,1
de 20 à 49	42,4	5,9	26,4	37,1	5,3
de 50 à 99	31,5	4,4	18,2	21,1	10,4
100 et plus	630,2	88,4	19,3	403,3	226,9
Total	713,1	100,0	19,7	467,8	245,3
RATP	4 818,6	—	121,8	1 825,4	2 993,2
TOTAL	5 531,6	—	72,9	2 293,2	3 238,4
Total 1995	5 942,7		78,8	1 860,0	4 082,7

Tableau 12

Données principales sur les entreprises du secteur selon la taille des entreprises

Effectif salarié de l'entreprise	Entreprises		Effectif total salarié et non salarié		Répartition de l'effectif total	
	en nombre	en %	en nombre	en %	non salarié	salarié
de 0 à 5	712	39,9	2 104	4,5	765	1 339
de 6 à 9	252	14,1	1 955	4,2	153	1 802
de 10 à 19	307	17,2	4 410	9,5	132	4 278
de 20 à 49	322	18,0	10 270	22,2	55	10 215
de 50 à 99	81	4,5	5 628	12,2	2	5 626
100 et plus	110	6,2	21 938	47,4	3	21 935
TOTAL	1 784	100,0	46 305	100,0	1 110	45 195
Total 1995	1 819		45 684		1 178	44 506

Effectif salarié de l'entreprise	Chiffre d'affaires net (hors taxes)			Répartition du C.A. net (hors taxes, en MF.)		C.A. net hors sous-traitance	
	en Millions de F.	en %	en milliers de F. par personne occupée	recettes des activités de transport et d'auxiliaires	recettes des autres activités	en Millions de F.	en milliers de F. par personne occupée
de 0 à 5	396,8	2,6	188,6	368,0	28,8	(a) 396,8	(a) 188,6
de 6 à 9	667,0	4,3	341,2	614,7	52,3	595,2	304,4
de 10 à 19	1 318,5	8,5	299,0	1 262,2	56,3	1 200,6	272,2
de 20 à 49	3 370,5	21,7	328,2	3 227,3	143,2	3 225,8	314,1
de 50 à 99	2 146,4	13,8	381,4	2 045,2	101,2	1 947,6	346,1
100 et plus	7 628,2	49,1	347,7	6 775,3	852,9	7 155,2	326,2
TOTAL	15 527,4	100,0	335,3	14 292,7	1 234,7	14 521,2	313,6
Total 1995	14 985,9		328,0	13 831,7	1 154,2	14 027,3	307,1

Effectif salarié de l'entreprise	Investissements totaux			Répartition des investissements en Millions de Francs	
	en Millions de Francs	en %	milliers de F. par personne occupée	Matériel de transport	Autres investissements
de 0 à 5	60,0	3,7	28,5	55,7	4,3
de 6 à 9	56,3	3,5	28,8	47,8	8,5
de 10 à 19	123,1	7,7	27,9	108,2	14,9
de 20 à 49	339,8	21,2	33,1	300,1	39,7
de 50 à 99	224,7	14,0	39,9	194,5	30,2
100 et plus	796,7	49,8	36,3	686,5	110,2
TOTAL	1 600,5	100,0	34,6	1 392,8	207,7
Total 1995	1 676,9		36,7	1 379,7	297,1

(a) : On estime que la sous-traitance est nulle pour les entreprises de moins de 6 salariés.

Tableau 13

Données principales sur les entreprises du secteur selon la taille des entreprises

Effectif salarié de l'entreprise	Entreprises		Effectif total salarié et non salarié		Répartition de l'effectif total	
	en nombre	en %	en nombre	en %	non salarié	salarié
de 0 à 5	613	50,7	1 734	12,4	546	1 188
de 6 à 9	212	17,5	1 626	11,7	114	1 512
de 10 à 19	176	14,6	2 511	18,0	81	2 430
20 et plus	208	17,2	8 080	57,9	24	8 056
TOTAL	1 209	100,0	13 951	100,0	765	13 186
Total 1995	1 245		13 855		869	12 986

TURV

Effectif salarié de l'entreprise	Chiffre d'affaires net (hors taxes)			Répartition du C.A. net (hors taxes, en MF.)		C.A. net hors sous-traitance	
	en Millions de F.	en %	en milliers de F. par personne occupée	recettes des activités de transport et d'auxiliaires	recettes des autres activités	en Millions de F.	en milliers de F. par personne occupée
de 0 à 5	515,4	10,0	297,2	499,5	15,9	(a) 515,4	(a) 297,2
de 6 à 9	740,9	14,3	455,7	629,3	111,6	683,2	420,2
de 10 à 19	875,1	16,9	348,5	822,5	52,6	819,8	326,5
20 et plus	3 042,9	58,8	376,6	2 900,7	142,2	2 830,9	350,4
TOTAL	5 174,3	100,0	370,9	4 852,0	322,3	4 849,3	347,6
Total 1995	5 170,6		373,2	4 859,0	311,6	4 826,9	348,4

Effectif salarié de l'entreprise	Investissements totaux			Répartition des investissements en Millions de Francs	
	en Millions de Francs	en %	milliers de F. par personne occupée	Matériel de transport	Autres investissements
de 0 à 5	64,2	14,1	37,0	61,5	2,7
de 6 à 9	45,1	9,9	27,7	38,2	6,9
de 10 à 19	77,5	17,0	30,9	69,1	8,4
20 et plus	269,4	59,0	33,3	245,4	23,9
TOTAL	456,2	100,0	32,7	414,3	41,9
Total 1995	443,5		32,0	398,0	45,5

(a) : On estime que la sous-traitance est nulle pour les entreprises de moins de 6 salariés.

Tableau 14

Données principales sur les entreprises du secteur selon la taille des entreprises

Effectif salarié de l'entreprise	Entreprises		Effectif total salarié et non salarié		Répartition de l'effectif total	
	en nombre	en %	en nombre	en %	non salarié	salarié
de 0 à 5	23 200	97,6	26 559	84,1	24 014	2 545
de 6 à 9	358	1,5	2 023	6,4	156	1 867
de 10 à 19	146	0,6	1 418	4,5	15	1 403
20 et plus	66	0,3	1 569	5,0	12	1 557
TOTAL	23 770	100,0	31 569	100,0	24 197	7 372
Total 1995	24 265		31 176		24 329	6 847

Effectif salarié de l'entreprise	Chiffre d'affaires net (hors taxes)			Répartition du C.A. net (hors taxes, en MF.)		C.A. net hors sous-traitance	
	en Millions de F.	en %	en milliers de F. par personne occupée	recettes des activités de transport et d'auxiliaires	recettes des autres activités	en Millions de F.	en milliers de F. par personne occupée
de 0 à 5	4 662,2	77,1	175,5	4 531,8	130,4	(a) 4 662,2	(a) 175,5
de 6 à 9	446,9	7,4	220,9	369,9	77,0	432,2	213,6
de 10 à 19	340,4	5,6	240,1	318,4	22,0	314,3	221,6
20 et plus	596,2	9,9	380,0	568,1	28,0	563,5	359,2
TOTAL	6 045,7	100,0	191,5	5 788,2	257,5	5 972,2	189,2
Total 1995	5 853,2		187,7	5 544,2	309,0	5 772,8	185,2

Effectif salarié de l'entreprise	Investissements totaux			Répartition des investissements en Millions de Francs	
	en Millions de Francs	en %	milliers de F. par personne occupée	Matériel de transport	Autres investissements
de 0 à 5	891,1	81,8	33,6	829,1	62,0
de 6 à 9	46,7	4,3	23,1	43,5	3,2
de 10 à 19	24,4	2,2	17,2	21,0	3,4
20 et plus	127,1	11,7	81,0	115,9	11,1
TOTAL	1 089,3	100,0	34,5	1 009,6	79,7
Total 1995	1 162,8		37,3	1 075,8	87,0

(a) : On estime que la sous-traitance est nulle pour les entreprises de moins de 6 salariés.

Tableau 20

Données succinctes sur les entreprises employant de 0 à 5 salariés

Effectif salarié de l'entreprise	Entreprises		Effectif total salarié et non salarié	
	en nombre	en %	en nombre	en %
0 salarié	22 167	90,4	22 828	75,1
1 à 2 salariés	1 695	6,9	4 181	13,8
3 à 5 salariés	663	2,7	3 388	11,1
TOTAL	24 525	100,0	30 397	100,0
Total 1995	25 230		31 425	

Effectif salarié de l'entreprise	Chiffre d'affaires net (hors taxes)			Répartition du C.A. net (hors taxes) en Millions de F.	
	en Millions de F.	en %	en milliers de F. par personne occupée	Act. de transport et d'auxiliaires	Recettes des autres activités
0 salarié	3 988,9	71,6	174,7	3 957,6	31,2
1 à 2 salariés	812,2	14,6	194,3	748,2	64,0
3 à 5 salariés	773,3	13,9	228,3	693,4	79,9
TOTAL	5 574,4	100,0	183,4	5 399,2	175,1
Total 1995	5 720,9		182,0	5 415,2	305,6

Effectif salarié de l'entreprise	Investissements totaux			Répartition des investissements en Millions de F.		
	en Millions de F.	en %	en milliers de F. par personne occupée	Matériel de transport		Autres investissements
				neuf	d'occasion	
0 salarié	788,2	77,6	34,5	635,2	102,2	50,8
1 à 2 salariés	128,6	12,7	30,7	75,5	40,9	12,1
3 à 5 salariés	98,5	9,7	29,1	44,4	48,1	6,1
TOTAL	1 015,3	100,0	33,4	755,1	191,2	69,0
Total 1995	1 087,3		34,6	802,4	199,1	85,8

Effectif salarié de l'entreprise	Répartition de l'effectif total employé		Rémunérations		
	Effectif non salarié	Effectif salarié	en Millions de F.	en %	en milliers de F. par salarié
0 salarié	22 828	0	2,8	1,1	0,0
1 à 2 salariés	1 877	2 304	115,7	43,0	50,2
3 à 5 salariés	620	2 768	150,5	55,9	54,4
TOTAL	25 325	5 072	268,9	100,0	53,0
Total 1995	25 815	5 610	315,9		56,3

Tableau 30*

Répartition des recettes de transport et d'auxiliaires par taille d'entreprise et par activité

Effectif salarié de l'entreprise	Entreprises		Chiffre d'affaires net en MF.	Recettes des activités de transport et d'auxiliaires	
	en nombre	en %		en MF.	en %
de 6 à 9	838	34,9	1 916,6	1 672,5	5,9
de 10 à 19	645	26,9	2 628,9	2 496,5	8,8
de 20 à 49	609	25,4	6 522,6	6 221,5	21,9
de 50 à 99	133	5,5	3 404,4	3 261,7	11,5
100 et plus	177	7,4	16 127,0	14 747,0	51,9
Total	2 402	100,0	30 599,6	28 399,2	100,0
RATP	1	—	18 393,3	17 334,7	—
TOTAL	2 403	—	48 992,8	45 733,9	—
Total 1995	2 262		46 308,1	43 251,2	

Activités de transport et d'auxiliaires exercées par les entreprises	Recettes pour cette activité	Part dans l'ensemble
Transports urbains de voyageurs	26 442,8	54,0
Transports de voyageurs par taxis	1 279,2	2,6
Transports routiers réguliers de voyageurs	11 667,3	23,8
Transports routiers occasionnels de voyageurs	6 092,4	12,4
Transports de marchandises	175,3	0,4
Autres activités de transport et d'auxiliaires	77,0	0,2
Ensemble des activités de transport et d'auxiliaires	45 733,9	93,3
Autres activités	3 258,9	6,7
ENSEMBLE DES ACTIVITÉS	48 992,8	100,0
Total 1995	46 308,1	

Recettes à l'exportation pour quelques activités significatives

Transports de voyageurs	819,5
Transports de marchandises	14,8
Ensemble des activités de transport et d'auxiliaires	876,9

* Ne concerne que les entreprises de plus de 5 salariés.

Tableau 31*

Répartition des recettes de transport et d'auxiliaires par taille d'entreprise et par activité

Effectif salarié de l'entreprise	Entreprises		Chiffre d'affaires net en MF.	Recettes des activités de transport et d'auxiliaires	
	en nombre	en %		en MF.	en %
de 6 à 9	16	9,8	61,8	58,6	0,7
de 10 à 19	16	9,8	94,9	93,3	1,1
de 20 à 49	47	28,7	563,2	550,1	6,2
de 50 à 99	25	15,2	539,1	518,4	5,8
100 et plus	60	36,6	8 167,6	7 645,2	86,2
Total	164	100,0	9 426,5	8 865,6	100,0
RATP	1	—	18 393,3	17 334,7	—
TOTAL	165	—	27 819,8	26 200,3	—
Total 1995	163		26 019,3	24 431,6	

Activités de transport et d'auxiliaires exercées par les entreprises	Recettes pour cette activité	Part dans l'ensemble
Transports urbains de voyageurs	25 578,5	91,9
Transports de voyageurs par taxis	0,7	0,0
Transports routiers réguliers de voyageurs	509,4	1,8
Transports routiers occasionnels de voyageurs	102,8	0,4
Transports de marchandises	0,2	0,0
Autres activités de transport et d'auxiliaires	8,6	0,0
Ensemble des activités de transport et d'auxiliaires	26 200,3	94,2
Autres activités	1 619,5	5,8
ENSEMBLE DES ACTIVITÉS	27 819,8	100,0
Total 1995	26 019,3	

Recettes à l'exportation pour quelques activités significatives

Transports de voyageurs	4,1
Transports de marchandises	0,0
Ensemble des activités de transport et d'auxiliaires	6,4

* Ne concerne que les entreprises de plus de 5 salariés.

Tableau 32*

Répartition des recettes de transport et d'auxiliaires par taille d'entreprise et par activité

Effectif salarié de l'entreprise	Entreprises		Chiffre d'affaires net en MF.	Recettes des activités de transport et d'auxiliaires	
	en nombre	en %		en MF.	en %
de 6 à 9	252	23,5	667,0	614,7	4,4
de 10 à 19	307	28,6	1 318,5	1 262,2	9,1
de 20 à 49	322	30,0	3 370,5	3 227,3	23,2
de 50 à 99	81	7,6	2 146,4	2 045,2	14,7
100 et plus	110	10,3	7 628,2	6 775,3	48,7
TOTAL	1 072	100,0	15 130,7	13 924,7	100,0
Total 1995	1 030		14 539,5	13 405,5	

Activités de transport et d'auxiliaires exercées par les entreprises	Recettes pour cette activité	Part dans l'ensemble
Transports urbains de voyageurs	808,7	5,3
Transports de voyageurs par taxis	25,4	0,2
Transports routiers réguliers de voyageurs	9 852,3	65,1
Transports routiers occasionnels de voyageurs	3 041,0	20,1
Transports de marchandises	142,4	0,9
Autres activités de transport et d'auxiliaires	54,8	0,4
Ensemble des activités de transport et d'auxiliaires	13 924,7	92,0
Autres activités	1 205,9	8,0
ENSEMBLE DES ACTIVITÉS	15 130,7	100,0
Total 1995	14 539,5	

Recettes à l'exportation pour quelques activités significatives

Transports de voyageurs	318,2
Transports de marchandises	14,7
Ensemble des activités de transport et d'auxiliaires	335,4

* Ne concerne que les entreprises de plus de 5 salariés.

Tableau 33*

Répartition des recettes de transport et d'auxiliaires par taille d'entreprise et par activité

Effectif salarié de l'entreprise	Entreprises		Chiffre d'affaires net en MF.	Recettes des activités de transport et d'auxiliaires	
	en nombre	en %		en MF.	en %
de 6 à 9	212	35,6	740,9	629,3	14,5
de 10 à 19	176	29,5	875,1	822,5	18,9
20 et plus	208	34,9	3 042,9	2 900,7	66,6
TOTAL	596	100,0	4 658,9	4 352,5	100,0
Total 1995	546		4 545,7	4 311,5	

TURV

Activités de transport et d'auxiliaires exercées par les entreprises	Recettes pour cette activité	Part dans l'ensemble
Transports urbains de voyageurs	55,5	1,2
Transports de voyageurs par taxis	15,9	0,3
Transports routiers réguliers de voyageurs	1 298,4	27,9
Transports routiers occasionnels de voyageurs	2 943,5	63,2
Transports de marchandises	28,1	0,6
Autres activités de transport et d'auxiliaires	11,1	0,2
Ensemble des activités de transport et d'auxiliaires	4 352,5	93,4
Autres activités	306,4	6,6
ENSEMBLE DES ACTIVITÉS	4 658,9	100,0
Total 1995	4 545,7	

Recettes à l'exportation pour quelques activités significatives

Transports de voyageurs	497,2
Transports de marchandises	0,0
Ensemble des activités de transport et d'auxiliaires	497,6

* Ne concerne que les entreprises de plus de 5 salariés.

Tableau 34*

Répartition des recettes de transport et d'auxiliaires par taille d'entreprise et par activité

Effectif salarié de l'entreprise	Entreprises		Chiffre d'affaires net en MF.	Recettes des activités de transport et d'auxiliaires	
	en nombre	en %		en MF.	en %
de 6 à 9	358	62,8	446,9	369,9	29,4
de 10 à 19	146	25,6	340,4	318,4	25,3
20 et plus	66	11,6	596,2	568,1	45,2
TOTAL	570	100,0	1 383,5	1 256,4	100,0
Total 1995	523		1 203,6	1 102,6	

Activités de transport et d'auxiliaires exercées par les entreprises	Recettes pour cette activité	Part dans l'ensemble
Transports de voyageurs par taxis	1 237,2	89,4
Transports routiers réguliers de voyageurs	7,1	0,5
Transports routiers occasionnels de voyageurs	5,0	0,4
Transports de marchandises	4,7	0,3
Autres activités de transport et d'auxiliaires	2,4	0,2
Ensemble des activités de transport et d'auxiliaires	1 256,4	90,8
Autres activités	127,1	9,2
ENSEMBLE DES ACTIVITÉS	1 383,5	100,0
Total 1995	1 203,6	

* Ne concerne que les entreprises de plus de 5 salariés.

Tableau 40*
Compte global de résultats du secteur

Compte de charges	Millions de F.
Achats de marchandises	316,4
Variations de stocks sur marchandises	-6,4
Achats de matières premières et approvisionnements	4 477,1
Variations de stocks sur matières premières	-8,2
Autres achats et charges externes	12 844,9
Impôts, taxes et versements assimilés	2 351,1
Salaires et traitements	19 001,6
Charges sociales	9 451,1
Dotations sur immobilisations (amortissements)	5 294,3
Dotations sur immobilisations (provisions)	5,6
Dotations sur actifs circulants (provisions)	91,6
Dotations pour risques et charges (provisions)	239,7
Autres charges	249,4
Total des charges d'exploitation	54 308,3
Quotes-parts de résultats sur opérations faites en commun	105,2
Charges financières	3 399,8
Charges exceptionnelles	1 598,3
Participation des salariés aux fruits de l'expansion	27,9
Impôts sur les bénéfices	237,7
TOTAL DES CHARGES	59 677,3
Résultat net	806,8
Total des charges 1995	57 674,5
Résultat net 1995	176,5
Dont :	
Achats de carburants	3 326,1
Sous-traitance générale, achats d'études et de prestations	2 428,6
Redevance de crédit-bail sur matériel de transport	1 009,3
Location de matériel de transport	932,0
Entretien de matériel de transport	901,7
Assurances véhicules et marchandises	797,8
Compte de produits	Millions de F.
Chiffre d'affaires net	48 992,8
Production stockée	3,3
Production immobilisée	619,0
Subventions d'exploitation	2 935,7
Reprises sur amortissements, transferts de charges	873,4
Autres produits	2 904,4
Total des produits d'exploitation	56 328,7
Quotes-parts de résultats sur opérations faites en commun	118,8
Produits financiers	1 184,6
Produits exceptionnels	2 852,1
TOTAL DES PRODUITS	60 484,1
Total des produits 1995	57 851,0

* Ne concerne que les entreprises de plus de 5 salariés.

Tableau 41
Compte global de résultats du secteur

Compte de charges	Millions de F.
Achats de marchandises	13,8
Variations de stocks sur marchandises	0,1
Achats de matières premières et approvisionnements	2 020,8
Variations de stocks sur matières premières	-2,0
Autres achats et charges externes	5 366,4
Impôts, taxes et versements assimilés	1 581,0
Salaires et traitements	12 628,7
Charges sociales	7 144,4
Dotations sur immobilisations (amortissements)	3 463,4
Dotations sur immobilisations (provisions)	3,1
Dotations sur actifs circulants (provisions)	56,1
Dotations pour risques et charges (provisions)	178,0
Autres charges	143,8
Total des charges d'exploitation	32 597,7
Quotes-parts de résultats sur opérations faites en commun	38,3
Charges financières	2 666,7
Charges exceptionnelles	227,7
Participation des salariés aux fruits de l'expansion	5,3
Impôts sur les bénéfices	19,9
TOTAL DES CHARGES	35 555,6
Résultat net	747,7
Total des charges 1995	34 831,8
Résultat net 1995	-372,0

Dont :

Achats de carburants	1 410,3
Sous-traitance générale, achats d'études et de prestations	1 023,8
Redevance de crédit-bail sur matériel de transport	65,8
Location de matériel de transport	95,4
Entretien de matériel de transport	228,3
Assurances véhicules et marchandises	217,8

Compte de produits	Millions de F.
Chiffre d'affaires net	27 819,8
Production stockée	4,5
Production immobilisée	595,3
Subventions d'exploitation	2 670,3
Reprises sur amortissements, transferts de charges	548,8
Autres produits	2 681,6
Total des produits d'exploitation	34 320,3
Quotes-parts de résultats sur opérations faites en commun	24,8
Produits financiers	872,7
Produits exceptionnels	1 085,5
TOTAL DES PRODUITS	36 303,4
Total des produits 1995	34 459,8

Tableau 41 bis
Compte de résultats de la RATP

Compte de charges	Millions de F.
Achats de marchandises	0,0
Variations de stocks sur marchandises	0,0
Achats de matières premières et approvisionnements	1 052,7
Variations de stocks sur matières premières	11,0
Autres achats et charges externes	2 239,7
Impôts, taxes et versements assimilés	976,2
Salaires et traitements	7 152,5
Charges sociales y. c. insuffisance du compte retraite	4 767,5
Dotations sur immobilisations (amortissements)	2 724,0
Dotations sur immobilisations (provisions)	0,0
Dotations sur actifs circulants (provisions)	41,0
Dotations pour risques et charges (provisions)	88,6
Autres charges	50,4
Total des charges d'exploitation	19 103,6
Quotes-parts de résultats sur opérations faites en commun	0,0
Charges financières	2 348,0
Charges exceptionnelles	99,7
Participation des salariés aux fruits de l'expansion	0,0
Impôts sur les bénéfices	0,0
TOTAL DES CHARGES	21 551,3
Résultat net	471,8
Total des charges 1995	20 874,7
Résultat net 1995	-609,7

Dont :

Achats de carburants y. c. énergie électrique	670,9
Sous-traitance générale, achats d'études et de prestations	241,5
Redevance de crédit-bail sur matériel de transport	0,3
Location de matériel de transport	8,8
Entretien de matériel de transport	60,3
Assurances véhicules et marchandises	55,2

Compte de produits	Millions de F.
Chiffre d'affaires net	18 393,3
Production stockée	0,0
Production immobilisée	551,3
Subventions d'exploitation	0,0
Reprises sur amortissements, transferts de charges	226,7
Autres produits	2 213,6
Total des produits d'exploitation	21 384,9
Quotes-parts de résultats sur opérations faites en commun	0,0
Produits financiers	525,8
Produits exceptionnels	112,4
TOTAL DES PRODUITS	22 023,2
Total des produits 1995	20 264,9

TURV

Tableau 42*
Compte global de résultats du secteur

Compte de charges	Millions de F.
Achats de marchandises	187,9
Variations de stocks sur marchandises	-6,2
Achats de matières premières et approvisionnements	1 767,4
Variations de stocks sur matières premières	-3,9
Autres achats et charges externes	5 128,6
Impôts, taxes et versements assimilés	572,1
Salaires et traitements	4 673,1
Charges sociales	1 687,7
Dotations sur immobilisations (amortissements)	1 329,9
Dotations sur immobilisations (provisions)	1,9
Dotations sur actifs circulants (provisions)	22,5
Dotations pour risques et charges (provisions)	44,2
Autres charges	76,2
Total des charges d'exploitation	15 481,4
Quotes-parts de résultats sur opérations faites en commun	30,3
Charges financières	624,9
Charges exceptionnelles	1 128,5
Participation des salariés aux fruits de l'expansion	20,5
Impôts sur les bénéfices	163,2
TOTAL DES CHARGES	17 448,8
Résultat net	-23,9
Total des charges 1995	16 573,9
Résultat net 1995	460,0

Dont :

Achats de carburants	1 351,7
Sous-traitance générale, achats d'études et de prestations	1 006,3
Redevance de crédit-bail sur matériel de transport	559,3
Location de matériel de transport	661,9
Entretien de matériel de transport	453,4
Assurances véhicules et marchandises	344,8

Compte de produits	Millions de F.
Chiffre d'affaires net	15 130,7
Production stockée	-1,1
Production immobilisée	19,9
Subventions d'exploitation	225,3
Reprises sur amortissements, transferts de charges	222,7
Autres produits	176,2
Total des produits d'exploitation	15 773,8
Quotes-parts de résultats sur opérations faites en commun	61,6
Produits financiers	285,1
Produits exceptionnels	1 304,3
TOTAL DES PRODUITS	17 424,9
Total des produits 1995	17 033,8

* Ne concerne que les entreprises de plus de 5 salariés.

Tableau 43*
Compte global de résultats du secteur

Compte de charges	Millions de F.
Achats de marchandises	104,9
Variations de stocks sur marchandises	-0,1
Achats de matières premières et approvisionnements	612,2
Variations de stocks sur matières premières	-1,9
Autres achats et charges externes	1 859,3
Impôts, taxes et versements assimilés	153,1
Salaires et traitements	1 261,8
Charges sociales	448,5
Dotations sur immobilisations (amortissements)	347,3
Dotations sur immobilisations (provisions)	0,4
Dotations sur actifs circulants (provisions)	11,0
Dotations pour risques et charges (provisions)	6,3
Autres charges	22,2
Total des charges d'exploitation	4 824,9
Quotes-parts de résultats sur opérations faites en commun	36,6
Charges financières	84,5
Charges exceptionnelles	191,2
Participation des salariés aux fruits de l'expansion	1,7
Impôts sur les bénéfices	28,6
TOTAL DES CHARGES	5 167,5
Résultat net	35,3
Total des charges 1995	4 961,9
Résultat net 1995	29,1
Dont :	
Achats de carburants	484,7
Sous-traitance générale, achats d'études et de prestations	325,0
Redevance de crédit-bail sur matériel de transport	373,4
Location de matériel de transport	160,4
Entretien de matériel de transport	171,4
Assurances véhicules et marchandises	148,0
Compte de produits	Millions de F.
Chiffre d'affaires net	4 658,9
Production stockée	-0,1
Production immobilisée	3,3
Subventions d'exploitation	25,2
Reprises sur amortissements, transferts de charges	69,3
Autres produits	19,6
Total des produits d'exploitation	4 776,2
Quotes-parts de résultats sur opérations faites en commun	29,9
Produits financiers	14,1
Produits exceptionnels	382,6
TOTAL DES PRODUITS	5 202,8
Total des produits 1995	4 991,0

* Ne concerne que les entreprises de plus de 5 salariés.

Tableau 44*
Compte global de résultats du secteur

Compte de charges	Millions de F.
Achats de marchandises	9,7
Variations de stocks sur marchandises	-0,2
Achats de matières premières et approvisionnements	76,6
Variations de stocks sur matières premières	-0,5
Autres achats et charges externes	490,7
Impôts, taxes et versements assimilés	45,0
Salaires et traitements	437,9
Charges sociales	170,6
Dotations sur immobilisations (amortissements)	153,8
Dotations sur immobilisations (provisions)	0,2
Dotations sur actifs circulants (provisions)	2,0
Dotations pour risques et charges (provisions)	11,2
Autres charges	7,2
Total des charges d'exploitation	1 404,3
Quotes-parts de résultats sur opérations faites en commun	0,0
Charges financières	23,8
Charges exceptionnelles	50,8
Participation des salariés aux fruits de l'expansion	0,4
Impôts sur les bénéfices	26,0
TOTAL DES CHARGES	1 505,4
Résultat net	47,6
Total des charges 1995	1 307,0
Résultat net 1995	59,5

Dont :

Achats de carburants	79,4
Sous-traitance générale, achats d'études et de prestations	73,5
Redevance de crédit-bail sur matériel de transport	10,8
Location de matériel de transport	14,4
Entretien de matériel de transport	48,7
Assurances véhicules et marchandises	87,2

Compte de produits	Millions de F.
Chiffre d'affaires net	1 383,5
Production stockée	0,0
Production immobilisée	0,4
Subventions d'exploitation	14,9
Reprises sur amortissements, transferts de charges	32,6
Autres produits	27,0
Total des produits d'exploitation	1 458,4
Quotes-parts de résultats sur opérations faites en commun	2,4
Produits financiers	12,6
Produits exceptionnels	79,7
TOTAL DES PRODUITS	1 553,1
Total des produits 1995	1 366,4

* Ne concerne que les entreprises de plus de 5 salariés.

Tableau 50 A*
Détermination des principaux soldes comptables

Valeur Ajoutée Hors Taxes (V A H T)

En Millions de Francs

Achats de marchandises nets de variations de stocks	310,0	Chiffre d'affaires net	48 992,8
Achats de matières premières nets de variations de stocks	4 469,0	Production stockée	3,3
Autres achats et charges externes ...	12 844,9	Production immobilisée	619,0
Solde : V A H T	31 991,2	TOTAL	49 615,2
TOTAL	49 615,2		
V A H T 1995	30 305,5		

Valeur Ajoutée Brute au Coût des Facteurs (V A B C F)

Impôts, taxes et versements assimilés.	2 351,1	V A H T	31 991,2
Solde : V A B C F	32 575,8	Subventions d'exploitation	2 935,7
TOTAL	34 926,9	TOTAL	34 926,9
V A B C F 1995	31 229,5		

Excédent Brut d'Exploitation (E B E)

Salaires et traitements	19 001,6	V A B C F	32 575,8
Charges sociales	9 451,1		
Solde : E B E	4 123,1	TOTAL	32 575,8
TOTAL	32 575,8		
E B E 1995	3 620,9		

Profit Brut Courant Avant Impôt sur les bénéfices (P B C A I)

Autres charges	249,4	E B E	4 123,1
Quotes-parts de résultats sur opérations faites en commun	105,2	Autres produits	2 904,4
Charges financières	3 399,8	Quotes-parts de résultats sur opérations faites en commun	118,8
Solde : P B C A I	4 576,5	Produits financiers	1 184,6
TOTAL	8 330,8	TOTAL	8 330,8
P B C A I 1995	3 912,2		

Résultat net

Amortissements	5 294,3	P B C A I	4 576,5
Provisions	336,9	Reprises sur amortissements, transferts de charges	873,4
Charges exceptionnelles	1 598,3	Produits exceptionnels	2 852,1
Participation des salariés aux fruits de l'expansion	27,9		
Impôts sur les bénéfices	237,7	TOTAL	8 302,0
Solde : Résultat net	806,8		
TOTAL	8 302,0		
Résultat net 1995	176,5		

* Ne concerne que les entreprises de plus de 5 salariés.

Tableau 50 B*

**Valeur Ajoutée Brute au Coût des Facteurs
Excédent Brut d'Exploitation, selon la taille des entreprises**

Effectif salarié de l'entreprise	Valeur Ajoutée Brute au Coût des Facteurs (V A.B.C.F)			Excédent Brut d'Exploitation (E B E)		
	millions de F.	en %	milliers de F. par personne occupée	millions de F.	en %	milliers de F. par personne occupée
de 6 à 9	845,4	4,7	148,1	188,1	13,6	32,9
de 10 à 19	1 223,8	6,8	142,4	227,6	16,5	26,5
de 20 à 49	3 176,8	17,7	169,6	563,2	40,9	30,1
de 50 à 99	1 713,6	9,6	187,4	259,7	18,8	28,4
100 et plus	10 951,2	61,1	197,2	139,5	10,1	2,5
Total	17 910,8	100,0	183,3	1 378,1	100,0	14,1
RATP	14 665,0	—	370,8	2 745,0	—	69,4
TOTAL	32 575,8	—	237,3	4 123,1	—	30,0
Total 1995	31 229,5		231,9	3 620,9		26,9

Tableau 50 C*

**Principaux ratios de gestion selon la taille des entreprises
en %**

Effectif salarié de l'entreprise	Frais de personnel	Excédent brut d'exploitation	Frais financiers	Profit brut courant avant impôt	Dotations aux amortissements	Investissements
	V A B C F	V A B C F	V A B C F	V A B C F	V A B C F	V A B C F
de 6 à 9	77,8	22,2	3,6	19,9	17,2	17,8
de 10 à 19	81,4	18,6	3,7	16,2	16,4	18,9
de 20 à 49	82,3	17,7	3,4	15,7	17,8	21,2
de 50 à 99	84,8	15,2	3,2	12,6	16,6	18,8
100 et plus	98,7	1,3	7,4	3,7	12,5	13,4
Total	92,3	7,7	5,9	8,3	14,4	15,9
RATP	81,3	18,7	16,0	21,0	18,6	32,9
TOTAL	87,3	12,7	10,4	14,0	16,3	23,5
Total 1995	88,4	11,6	9,7	12,5	17,7	26,1

* Ne concerne que les entreprises de plus de 5 salariés.

Tableau 51 A*
Détermination des principaux soldes comptables

Valeur Ajoutée Hors Taxes (V A H T)

En Millions de Francs

Achats de marchandises nets de variations de stocks	14,0	Chiffre d'affaires net	27 819,8
Achats de matières premières nets de variations de stocks	2 018,9	Production stockée	4,5
Autres achats et charges externes ...	5 366,4	Production immobilisée	595,3
Solde : V A H T	21 020,5	TOTAL	28 419,7
TOTAL	28 419,7		
V A H T 1995	19 603,0		

Valeur Ajoutée Brute au Coût des Facteurs (V A B C F)

Impôts, taxes et versements assimilés.	1 581,0	V A H T	21 020,5
Solde : V A B C F	22 109,8	Subventions d'exploitation	2 670,3
TOTAL	23 690,8	TOTAL	23 690,8
V A B C F 1995	21 002,9		

Excédent Brut d'Exploitation (E B E)

Salaires et traitements	12 628,7	V A B C F	22 109,8
Charges sociales	7 144,4		
Solde : E B E	2 336,7	TOTAL	22 109,8
TOTAL	22 109,8		
E B E 1995	1 793,3		

Profit Brut Courant Avant Impôt sur les bénéfices (P B C A I)

Autres charges	143,8	E B E	2 336,7
Quotes-parts de résultats sur opérations faites en commun	38,3	Autres produits	2 681,6
Charges financières	2 666,7	Quotes-parts de résultats sur opérations faites en commun	24,8
Solde : P B C A I	3 067,0	Produits financiers	872,7
TOTAL	5 915,8	TOTAL	5 915,8
P B C A I 1995	2 133,7		

Résultat net

Amortissements	3 463,4	P B C A I	3 067,0
Provisions	237,2	Reprises sur amortissements, transferts de charges	548,8
Charges exceptionnelles	227,7	Produits exceptionnels	1 085,5
Participation des salariés aux fruits de l'expansion	5,3		
Impôts sur les bénéfices	19,9		
Solde : Résultat net	747,7	TOTAL	4 701,3
TOTAL	4 701,3		
Résultat net 1995	-372,0		

* Dans ce secteur, les compensations tarifaires et les indemnités compensatrices versées par l'autorité organisatrice du réseau urbain ou d'autres collectivités locales, ne sont pas comptabilisées de la même façon par toutes les entreprises : pour certaines (comme la RATP) ces montants sont inclus dans leur chiffre d'affaires, pour les autres, tout ou partie de ces montants sont comptabilisés en subventions d'exploitation. De plus, le mode de comptabilisation peut changer d'une année à l'autre en cas de modification du contrat liant l'entreprise exploitante à l'autorité organisatrice (par exemple passage d'un contrat de gérance à un contrat à prix forfaitaire).

Tableau 51 A bis*
Détermination des principaux soldes comptables de la RATP

Valeur Ajoutée Hors Taxes (V A H T)		En Millions de Francs	
Achats de marchandises nets de variations de stocks	0,0	Chiffre d'affaires net	18 393,3
Achats de matières premières nets de variations de stocks	1 063,7	Production stockée	0,0
Autres achats et charges externes ...	2 239,7	Production immobilisée	551,3
Solde V A H T	15 641,2	TOTAL	18 944,6
TOTAL	18 944,6	TOTAL	18 944,6
V A H T 1995	14 671,1		

Valeur Ajoutée Brute au Coût des Facteurs (V A B C F)			
Impôts, taxes et versements assimilés.	976,2	V A H T	15 641,2
Solde V A B C F	14 665,0	Subventions d'exploitation	0,0
TOTAL	15 641,2	TOTAL	15 641,2
V A B C F 1995	13 760,5		

Excédent Brut d'Exploitation (E B E)			
Salaires et traitements	7 152,5	V A B C F	14 665,0
Charges sociales	4 767,5		
Solde E B E	2 745,0	TOTAL	14 665,0
TOTAL	14 665,0		
E B E 1995	2 189,9		

Profit Brut Courant Avant Impôt sur les bénéfices (P B C A I)			
Autres charges	50,4	E B E	2 745,0
Quotes-parts de résultats sur opérations faites en commun	0,0	Autres produits	2 213,6
Charges financières	2 348,0	Quotes-parts de résultats sur opérations faites en commun	0,0
Solde P B C A I	3 086,0	Produits financiers	525,8
TOTAL	5 484,4	TOTAL	5 484,4
P B C A I 1995	2 169,7		

Résultat net			
Amortissements	2 724,0	P B C A I	3 086,0
Provisions	129,5	Reprises sur amortissements, transferts de charges	226,7
Charges exceptionnelles	99,7	Produits exceptionnels	112,4
Participation des salariés aux fruits de l'expansion	0,0		
Impôts sur les bénéfices	0,0		
Solde Résultat net	471,8	TOTAL	3 425,1
TOTAL	3 425,1		
Résultat net 1995	-609,7		

* Dans ce secteur, les compensations tarifaires et les indemnités compensatrices versées par l'autorité organisatrice du réseau urbain ou d'autres collectivités locales, ne sont pas comptabilisées de la même façon par toutes les entreprises : pour certaines (comme la RATP) ces montants sont inclus dans leur chiffre d'affaires, pour les autres, tout ou partie de ces montants sont comptabilisés en subventions d'exploitation. De plus, le mode de comptabilisation peut changer d'une année à l'autre en cas de modification du contrat liant l'entreprise exploitante à l'autorité organisatrice (par exemple passage d'un contrat de gérance à un contrat à prix forfaitaire).

Tableau 51 B
Valeur Ajoutée Brute au Coût des Facteurs
Excédent Brut d'Exploitation, selon la taille des entreprises

Effectif salarié de l'entreprise	Valeur Ajoutée Brute au Coût des Facteurs (V A B C F)			Excédent Brut d'Exploitation (E B E)		
	millions de F.	en %	milliers de F. par personne occupée	millions de F.	en %	milliers de F. par personne occupée
de 6 à 9	20,9	0,3	199,2	4,3	—	41,3
de 10 à 19	53,0	0,7	207,1	5,7	—	22,3
de 20 à 49	314,7	4,2	195,8	45,2	—	28,1
de 50 à 99	353,9	4,8	204,2	35,9	—	20,7
100 et plus	6 702,3	90,0	205,7	-499,4	—	-15,3
Total	7 444,8	100,0	205,2	-408,3	—	-11,3
RATP	14 665,0	—	370,8	2 745,0	—	69,4
TOTAL	22 109,8	—	291,6	2 336,7	—	30,8
Total 1995	21 002,9		278,7	1 793,3		23,8

Tableau 51 C
Principaux ratios de gestion selon la taille des entreprises
en %

Effectif salarié de l'entreprise	Frais de personnel	Excédent brut d'exploitation	Frais financiers	Profit brut courant avant impôt	Dotations aux amortissements	Investissements
	V A B C F	V A B C F	V A B C F	V A B C F	V A B C F	V A B C F
de 6 à 9	79,3	20,7	4,9	18,8	21,4	13,1
de 10 à 19	89,2	10,8	1,1	8,5	9,7	11,6
de 20 à 49	85,6	14,4	2,3	12,3	11,8	13,5
de 50 à 99	89,9	10,1	1,2	7,6	9,9	8,9
100 et plus	107,5	-7,5	4,6	-1,4	9,8	9,4
Total	105,5	-5,5	4,3	-0,3	9,9	9,6
RATP	81,3	18,7	16,0	21,0	18,6	32,9
TOTAL	89,4	10,6	12,1	13,9	15,7	25,0
Total 1995	91,5	8,5	11,7	10,2	17,8	28,3

Tableau 52 A*
Détermination des principaux soldes comptables

Valeur Ajoutée Hors Taxes (V A H T)

En Millions de Francs

Achats de marchandises nets de variations de stocks	181,7	Chiffre d'affaires net	15 130,7
Achats de matières premières nets de variations de stocks	1 763,6	Production stockée	-1,1
Autres achats et charges externes ...	5 128,6	Production immobilisée	19,9
Solde : V A H T	8 075,7	TOTAL	15 149,5
TOTAL	15 149,5		
V A H T 1995	7 868,0		

Valeur Ajoutée Brute au Coût des Facteurs (V A B C F)

Impôts, taxes et versements assimilés.	572,1	V A H T	8 075,7
Solde : V A B C F	7 728,9	Subventions d'exploitation	225,3
TOTAL	8 301,0	TOTAL	8 301,0
V A B C F 1995	7 543,4		

Excédent Brut d'Exploitation (E B E)

Salaires et traitements	4 673,1	V A B C F	7 728,9
Charges sociales	1 687,7		
Solde : E B E	1 368,1	TOTAL	7 728,9
TOTAL	7 728,9		
E B E 1995	1 360,9		

Profit Brut Courant Avant Impôt sur les bénéfices (P B C A I)

Autres charges	76,2	E B E	1 368,1
Quotes-parts de résultats sur opérations faites en commun	30,3	Autres produits	176,2
Charges financières	624,9	Quotes-parts de résultats sur opérations faites en commun	61,6
Solde : P B C A I	1 159,7	Produits financiers	285,1
TOTAL	1 891,0	TOTAL	1 891,0
P B C A I 1995	1 364,5		

Résultat net

Amortissements	1 329,9	P B C A I	1 159,7
Provisions	68,6	Reprises sur amortissements, transferts de charges	222,7
Charges exceptionnelles	1 128,5	Produits exceptionnels	1 304,3
Participation des salariés aux fruits de l'expansion	20,5		
Impôts sur les bénéfices	163,2		
Solde : Résultat net	-23,9	TOTAL	2 686,8
TOTAL	2 686,8		
Résultat net 1995	460,0		

* Ne concerne que les entreprises de plus de 5 salariés.

Tableau 52 B*
Valeur Ajoutée Brute au Coût des Facteurs
Excédent Brut d'Exploitation, selon la taille des entreprises

Effectif salarié de l'entreprise	Valeur Ajoutée Brute au Coût des Facteurs (V A B C F)			Excédent Brut d'Exploitation (E B E)		
	millions de F.	en %	milliers de F. par personne occupée	millions de F.	en %	milliers de F. par personne occupée
de 6 à 9	301,0	3,9	154,0	82,7	6,0	42,3
de 10 à 19	598,2	7,7	135,6	135,3	9,9	30,7
de 20 à 49	1 691,0	21,9	164,7	321,5	23,5	31,3
de 50 à 99	1 050,0	13,6	186,6	199,0	14,5	35,4
100 et plus	4 088,9	52,9	186,4	629,6	46,0	28,7
TOTAL	7 728,9	100,0	174,9	1 368,1	100,0	31,0
Total 1995	7 543,4		174,0	1 360,9		31,4

TURV

Tableau 52 C*
Principaux ratios de gestion selon la taille des entreprises
en %

Effectif salarié de l'entreprise	Frais de personnel	Excédent brut d'exploitation	Frais financiers	Profit brut courant avant impôt	Dotations aux amortissements	Investissements
	V A B C F	V A B C F	V A B C F	V A B C F	V A B C F	V A B C F
de 6 à 9	72,5	27,5	3,4	23,6	16,0	18,7
de 10 à 19	77,4	22,6	3,5	20,3	17,0	20,6
de 20 à 49	81,0	19,0	3,2	17,5	17,4	20,1
de 50 à 99	81,1	18,9	3,6	16,8	18,9	21,4
100 et plus	84,6	15,4	12,3	12,1	16,8	19,5
TOTAL	82,3	17,7	8,1	15,0	17,2	19,9
Total 1995	82,0	18,0	6,2	18,1	17,2	21,6

* Ne concerne que les entreprises de plus de 5 salariés.