

Tableau 53 A*
Détermination des principaux soldes comptables

Valeur Ajoutée Hors Taxes (V A H T)

En Millions de Francs

Achats de marchandises nets de variations de stocks	104,8	Chiffre d'affaires net	4 658,9
Achats de matières premières nets de variations de stocks	610,4	Production stockée	-0,1
Autres achats et charges externes ...	1 859,3	Production immobilisée	3,3
Solde : V A H T	2 087,7		
TOTAL	4 662,1	TOTAL	4 662,1
V A H T 1995	2 131,1		

Valeur Ajoutée Brute au Coût des Facteurs (V A B C F)

Impôts, taxes et versements assimilés.	153,1	V A H T	2 087,7
Solde : V A B C F	1 959,7	Subventions d'exploitation	25,2
TOTAL	2 112,8	TOTAL	2 112,8
V A B C F 1995	2 003,8		

Excédent Brut d'Exploitation (E B E)

Salaires et traitements	1 261,8	V A B C F	1 959,7
Charges sociales	448,5		
Solde : E B E	249,4		
TOTAL	1 959,7	TOTAL	1 959,7
E B E 1994	305,4		

Profit Brut Courant Avant Impôt sur les bénéfices (P B C A I)

Autres charges	22,2	E B E	249,4
Quotes-parts de résultats sur opérations faites en commun	36,6	Autres produits	19,6
Charges financières	84,5	Quotes-parts de résultats sur opérations faites en commun	29,9
Solde : P B C A I	169,8	Produits financiers	14,1
TOTAL	313,1	TOTAL	313,1
P B C A I 1995	236,2		

Résultat net

Amortissements	347,3	PBCAI	169,8
Provisions	17,7	Reprises sur amortissements, transferts de charges	69,3
Charges exceptionnelles	191,2	Produits exceptionnels	382,6
Participation des salariés aux fruits de l'expansion	1,7		
Impôts sur les bénéfices	28,6		
Solde : Résultat net	35,3		
TOTAL	621,7	TOTAL	621,7
Résultat net 1995	29,1		

* Ne concerne que les entreprises de plus de 5 salariés.

Tableau 53 B*
Valeur Ajoutée Brute au Coût des Facteurs
Excédent Brut d'Exploitation, selon la taille des entreprises

Effectif salarié de l'entreprise	Valeur Ajoutée Brute au Coût des Facteurs (V A B C F)			Excédent Brut d'Exploitation (E B E)		
	millions de F.	en %	milliers de F. par personne occupée	millions de F.	en %	milliers de F. par personne occupée
de 6 à 9	270,4	13,8	166,3	56,9	22,8	35,0
de 10 à 19	371,4	18,9	147,9	58,5	23,4	23,3
20 et plus	1 318,0	67,3	163,1	134,1	53,8	16,6
TOTAL	1 959,7	100,0	160,4	249,4	100,0	20,4
Total 1995	2 003,8		170,6	305,4		26,0

TURV

Tableau 53 C*
Principaux ratios de gestion selon la taille des entreprises
en %

Effectif salarié de l'entreprise	Frais de personnel	Excédent brut d'exploitation	Frais financiers	Profit brut courant avant impôt	Dotations aux amortissements	Investissements
	V A B C F	V A B C F	V A B C F	V A B C F	V A B C F	V A B C F
de 6 à 9	79,0	21,0	3,9	17,5	17,4	16,7
de 10 à 19	84,3	15,7	3,9	12,8	18,2	20,9
20 et plus	89,8	10,2	4,5	5,7	17,6	20,4
TOTAL	87,3	12,7	4,3	8,7	17,7	20,0
Total 1995	84,8	15,2	4,7	11,8	18,2	19,0

* Ne concerne que les entreprises de plus de 5 salariés.

Tableau 54 A*
Détermination des principaux soldes comptables

Valeur Ajoutée Hors Taxes (V A H T)

En Millions de Francs

Achats de marchandises nets de variations de stocks	9,6	Chiffre d'affaires net	1 383,5
Achats de matières premières nets de variations de stocks	76,2	Production stockée	0,0
Autres achats et charges externes ...	490,7	Production immobilisée	0,4
Solde : V A H T	807,4	TOTAL	1 383,9
TOTAL	1 383,9		
V A H T 1995	703,4		

Valeur Ajoutée Brute au Coût des Facteurs (V A B C F)

Impôts, taxes et versements assimilés.	45,0	V A H T	807,4
Solde : V A B C F	777,4	Subventions d'exploitation	14,9
TOTAL	822,3	TOTAL	822,3
V A B C F 1995	679,3		

Excédent Brut d'Exploitation (E B E)

Salaires et traitements	437,9	V A B C F	777,4
Charges sociales	170,6		
Solde : E B E	168,9	TOTAL	777,4
TOTAL	777,4		
E B E 1995	161,3		

Profit Brut Courant Avant Impôt sur les bénéfices (P B C A I)

Autres charges	7,2	E B E	168,9
Quotes-parts de résultats sur opérations faites en commun	0,0	Autres produits	27,0
Charges financières	23,8	Quotes-parts de résultats sur opérations faites en commun	2,4
Solde : P B C A I	179,9	Produits financiers	12,6
TOTAL	210,8	TOTAL	210,8
P B C A I 1995	177,9		

Résultat net

Amortissements	153,8	P B C A I	179,9
Provisions	13,4	Reprises sur amortissements, transferts de charges	32,6
Charges exceptionnelles	50,8	Produits exceptionnels	79,7
Participation des salariés aux fruits de l'expansion	0,4		
Impôts sur les bénéfices	26,0		
Solde : Résultat net	47,6	TOTAL	292,1
TOTAL	292,1		
Résultat net 1995	59,5		

* Ne concerne que les entreprises de plus de 5 salariés.

Tableau 54 B*
Valeur Ajoutée Brute au Coût des Facteurs
Excédent Brut d'Exploitation, selon la taille des entreprises

Effectif salarié de l'entreprise	Valeur Ajoutée Brute au Coût des Facteurs (V A B C F)			Excédent Brut d'Exploitation (E B E)		
	millions de F.	en %	milliers de F. par personne occupée	millions de F.	en %	milliers de F. par personne occupée
de 6 à 9	253,1	32,6	125,1	44,1	26,1	21,8
de 10 à 19	201,2	25,9	141,9	28,1	16,6	19,8
20 et plus	323,0	41,6	205,9	96,7	57,2	61,6
TOTAL	777,4	100,0	155,2	168,9	100,0	33,7
Total 1995	679,3		162,0	161,3		38,5

Tableau 54 C*
Principaux ratios de gestion selon la taille des entreprises
en %

Effectif salarié de l'entreprise	Frais de personnel	Excédent brut d'exploitation	Frais financiers	Profit brut courant avant impôt	Dotations aux amortissements	Investissements
	V A B C F	V A B C F	V A B C F	V A B C F	V A B C F	V A B C F
de 6 à 9	82,6	17,4	3,4	18,1	18,2	18,5
de 10 à 19	86,0	14,0	4,5	12,0	12,8	12,1
20 et plus	70,1	29,9	1,9	34,0	25,4	39,3
TOTAL	78,3	21,7	3,1	23,1	19,8	25,5
Total 1995	76,3	23,7	3,0	26,2	19,7	26,8

* Ne concerne que les entreprises de plus de 5 salariés.

Tableau 60*
Décomposition des investissements par type d'investissements
et par taille d'entreprise

En Millions de Francs

Type d'investissements	Effectif salarié	6 à 9	10 à 19	20 à 49	50 à 99	100 et plus	RATP	Ensemble
	Terrains, bâtiments et ouvrages existants		4,0	1,8	10,8	10,5	27,8	57,7
Construction, génie civil		6,4	12,6	25,9	12,4	158,5	2 006,4	2 222,2
Matériel de transport								
- Neuf		94,0	125,7	430,6	217,5	1 019,7	1 825,4	3 712,9
- Occasion		37,7	76,7	169,1	60,5	106,6	0,0	450,6
Autre outillage et matériel		4,5	6,9	23,8	10,0	91,7	770,7	907,7
Autres immobilisations corporelles		4,2	7,5	11,8	11,0	63,4	158,4	256,4
Total des investissements . .		150,8	231,2	672,1	322,0	1 467,7	4 818,6	7 662,3
Total 1995		169,5	256,2	669,7	347,7	1 801,0	4 894,5	8 138,5

* Ne concerne que les entreprises de plus de 5 salariés.

Tableau 61*
Décomposition des investissements par type d'investissements
et par taille d'entreprise

En Millions de Francs

Type d'investissements	Effectif salarie	6 à 9	10 à 19	20 à 49	50 à 99	100 et plus	RATP	Ensemble
	Terrains, bâtiments et ouvrages existants		0,3	0,3	0,0	0,6	14,9	57,7
Construction, génie civil		0,0	0,4	1,5	1,3	108,7	2 006,4	2 118,2
Matériel de transport								
- Neuf		1,5	3,3	21,6	14,0	402,1	1 825,4	2 267,9
- Occasion		0,7	0,8	15,5	7,1	1,3	0,0	25,3
Autre outillage et matériel		0,1	1,3	2,5	1,7	58,5	770,7	834,9
Autres immobilisations corporelles		0,1	0,1	1,3	6,8	44,7	158,4	211,4
Total des investissements ..		2,7	6,2	42,4	31,5	630,2	4 818,6	5 531,6
Total 1995		2,6	4,9	42,2	50,3	948,2	4 894,5	5 942,7

* Ne concerne que les entreprises de plus de 5 salariés.

Dans ce secteur, les investissements sont souvent réalisés par les autorités organisatrices ou d'autres collectivités locales, puis cédés aux exploitants ou mis à leur disposition gratuitement.

Tableau 62*
Décomposition des investissements par type d'investissements
et par taille d'entreprise

En Millions de Francs

Type d'investissements	Effectif salarié	6 à 9	10 à 19	20 à 49	50 à 99	100 et plus	Ensemble
Terrains, bâtiments et ouvrages existants		2,1	0,5	2,8	9,6	12,9	27,8
Construction, génie civil		2,1	6,5	16,4	9,8	47,3	82,2
Matériel de transport							
- Neuf		30,6	65,0	209,4	152,0	585,6	1 042,5
- Occasion		17,2	43,2	90,7	42,6	100,9	294,6
Autre outillage et matériel		2,5	3,3	14,8	7,0	32,0	59,6
Autres immobilisations corporelles		1,8	4,7	5,7	3,8	17,9	33,9
Total des investissements . .		56,3	123,1	339,8	224,7	796,7	1 540,5
Total 1995		61,5	134,9	358,9	238,8	838,5	1 632,7

* Ne concerne que les entreprises de plus de 5 salariés.

Tableau 63*

*Décomposition des investissements par type d'investissements
et par taille d'entreprise*

En Millions de Francs

Effectif salarié Type d'investissements	6 à 9	10 à 19	20 et plus	Ensemble
Terrains, bâtiments et ouvrages existants	0,0	0,3	1,6	1,9
Construction, génie civil	3,9	3,7	11,2	18,9
Matériel de transport				
- Neuf	25,2	37,3	181,2	243,6
- Occasion	13,0	31,8	64,3	109,1
Autre outillage et matériel	1,1	1,8	8,1	11,0
Autres immobilisations corporelles	1,9	2,6	2,9	7,4
Total des investissements . .	45,1	77,5	269,4	392,0
Total 1995	45,5	87,0	248,9	381,4

* Ne concerne que les entreprises de plus de 5 salariés.

Tableau 64*
Décomposition des investissements par type d'investissements
et par taille d'entreprise

En Millions de Francs

Effectif salarié Type d'investissements	6 à 9	10 à 19	20 et plus	Ensemble
Terrains, bâtiments et ouvrages existants	1,6	0,7	6,7	9,0
Construction, génie civil	0,4	1,9	0,6	2,9
Matériel de transport				
- Neuf	36,7	20,1	102,0	158,9
- Occasion	6,7	0,9	13,9	21,6
Autre outillage et matériel	0,7	0,6	0,8	2,1
Autres immobilisations corporelles	0,5	0,1	3,0	3,7
Total des investissements ..	46,7	24,4	127,1	198,2
Total 1995	59,9	29,3	92,5	181,7

* Ne concerne que les entreprises de plus de 5 salariés.

Tableau 70*
Effectifs occupés selon la taille des entreprises

Effectif salarié de l'entreprise	Entreprises		Effectif total Salaré et non salaré à temps plein et partiel		Répartition de l'effectif total à temps plein et partiel	
	en nombre	en %	en nombre	en %	non salaré	salaré
de 6 à 9	838	34,9	5 709	5,8	430	5 279
de 10 à 19	645	26,9	8 595	8,8	228	8 367
de 20 à 49	609	25,4	18 732	19,2	92	18 640
de 50 à 99	133	5,5	9 145	9,4	2	9 143
100 et plus	177	7,4	55 528	56,8	4	55 524
Total	2 402	100,0	97 709	100,0	756	96 953
RATP	1	—	39 553	—	0	39 553
TOTAL	2 403	—	137 262	—	756	136 506
Total 1995	2 262		134 657		564	134 093

Effectif salarié de l'entreprise	Salarés temps plein et partiel	Salarés temps plein	Salarés temps partiel	Rémunérations		
				en Millions de F.	en %	Milliers de F. par salarié
de 6 à 9	5 279	3 441	1 838	456,6	4,0	86,5
de 10 à 19	8 367	4 695	3 672	703,2	6,2	84,0
de 20 à 49	18 640	12 544	6 096	1 823,1	16,0	97,8
de 50 à 99	9 143	6 887	2 256	1 018,1	9,0	111,4
100 et plus	55 524	46 297	9 227	7 367,8	64,8	132,7
Total	96 953	73 864	23 089	11 368,8	100,0	117,3
RATP	39 553	38 635	918	7 029,5	—	177,7
TOTAL	136 506	112 499	24 007	18 398,3	—	134,8
Total 1995	134 093	111 183	22 910	17 688,9		131,9

Effectif salarié de l'entreprise	Répartition du personnel salaré total à temps plein			Dont personnel salaré roulant		Personnel salaré à temps partiel	
	Ensemble	Personnel salaré sédentaire	Personnel salaré roulant	Conducteurs d'autobus, d'autocars et de métros	Conducteurs routiers, personnel d'accompagnement	Ensemble	Roulant
de 6 à 9	3 441	459	2 982	2 940	42	1 838	1 542
de 10 à 19	4 695	1 071	3 624	3 565	59	3 672	3 358
de 20 à 49	12 544	3 013	9 531	9 430	97	6 096	5 601
de 50 à 99	6 887	1 644	5 243	5 231	12	2 256	2 065
100 et plus	46 297	15 415	30 882	30 420	441	9 227	8 019
Total	73 864	21 602	52 262	51 586	651	23 089	20 585
RATP	38 635	17 403	21 232	13 970	7 262	918	452
TOTAL	112 499	39 005	73 494	65 556	7 913	24 007	21 037
Total 1995	111 183	38 480	72 703	64 308	8 377	22 910	20 224

* Ne concerne que les entreprises de plus de 5 salariés.

Tableau 71*
Effectifs occupés selon la taille des entreprises

Effectif salarié de l'entreprise	Entreprises		Effectif total Salarié et non salarié à temps plein et partiel		Répartition de l'effectif total à temps plein et partiel	
	en nombre	en %	en nombre	en %	non salarié	salarié
de 6 à 9	16	9,8	105	0,3	7	98
de 10 à 19	16	9,8	256	0,7	0	256
de 20 à 49	47	28,7	1 607	4,4	1	1 606
de 50 à 99	25	15,2	1 733	4,8	0	1 733
100 et plus	60	36,6	32 580	89,8	1	32 579
Total	164	100,0	36 281	100,0	9	36 272
RATP	1	—	39 553	—	0	39 553
TOTAL	165	—	75 834	—	9	75 825
Total 1995	163		75 367		3	75 364

Effectif salarié de l'entreprise	Salariés temps plein et partiel	Salariés temps plein	Salariés temps partiel	Rémunérations		
				en Millions de F.	en %	Milliers de F. par salarié
de 6 à 9	98	78	20	11,6	0,2	118,3
de 10 à 19	256	222	34	32,2	0,6	125,6
de 20 à 49	1 606	1 379	227	185,4	3,5	115,5
de 50 à 99	1 733	1 542	191	226,1	4,3	130,5
100 et plus	32 579	29 961	2 618	4 860,0	91,4	149,2
Total	36 272	33 182	3 090	5 315,3	100,0	146,5
RATP	39 553	38 635	918	7 029,5	—	177,7
TOTAL	75 825	71 817	4 008	12 344,8	—	162,8
Total 1995	75 364	71 664	3 700	11 943,5		158,5

Effectif salarié de l'entreprise	Répartition du personnel salarié total à temps plein			Dont personnel salarié roulant		Personnel salarié à temps partiel	
	Ensemble	Personnel salarié sédentaire	Personnel salarié roulant	Conducteurs d'autobus, d'autocars et de métros	Conducteurs routiers, personnel d'accompagnement	Ensemble	Roulant
de 6 à 9	78	22	56	56	0	20	12
de 10 à 19	222	37	185	185	0	34	21
de 20 à 49	1 379	338	1 041	1 041	0	227	179
de 50 à 99	1 542	335	1 207	1 207	0	191	170
100 et plus	29 961	10 317	19 644	19 319	304	2 618	1 752
Total	33 182	11 049	22 133	21 808	304	3 090	2 134
RATP	38 635	17 403	21 232	13 970	7 262	918	452
TOTAL	71 817	28 452	43 365	35 778	7 566	4 008	2 586
Total 1995	71 664	28 153	43 511	35 514	7 979	3 700	2 434

* Ne concerne que les entreprises de plus de 5 salariés.

Tableau 72*
Effectifs occupés selon la taille des entreprises

Effectif salarié de l'entreprise	Entreprises		Effectif total Salarié et non salarié à temps plein et partiel		Répartition de l'effectif total à temps plein et partiel	
	en nombre	en %	en nombre	en %	non salarié	salarié
de 6 à 9	252	23,5	1 955	4,4	153	1 802
de 10 à 19	307	28,6	4 410	10,0	132	4 278
de 20 à 49	322	30,0	10 270	23,2	55	10 215
de 50 à 99	81	7,6	5 628	12,7	2	5 626
100 et plus	110	10,3	21 938	49,6	3	21 935
TOTAL	1 072	100,0	44 201	100,0	345	43 856
Total 1995	1 030		43 349		301	43 048

Effectif salarié de l'entreprise	Salariés temps plein et partiel	Salariés temps plein	Salariés temps partiel	Rémunérations		
				en Millions de F.	en %	Milliers de F. par salarié
de 6 à 9	1 802	888	914	150,5	3,4	83,5
de 10 à 19	4 278	2 067	2 211	327,7	7,4	76,6
de 20 à 49	10 215	6 336	3 879	959,0	21,6	93,9
de 50 à 99	5 626	3 954	1 672	591,2	13,3	105,1
100 et plus	21 935	15 609	6 326	2 409,6	54,3	109,9
TOTAL	43 856	28 854	15 002	4 438,0	100,0	101,2
Total 1995	43 048	28 187	14 861	4 221,3		98,1

Effectif salarié de l'entreprise	Répartition du personnel salarié total à temps plein			Dont personnel salarié roulant		Personnel salarié à temps partiel	
	Ensemble	Personnel salarié sédentaire	Personnel salarié roulant	Conducteurs d'autobus et autocars	Conducteurs routiers, personnel d'accompagnement	Ensemble	Roulant
de 6 à 9	888	142	746	732	14	914	846
de 10 à 19	2 067	515	1 552	1 508	44	2 211	2 054
de 20 à 49	6 336	1 546	4 790	4 700	86	3 879	3 619
de 50 à 99	3 954	981	2 973	2 962	11	1 672	1 547
100 et plus	15 609	4 918	10 691	10 554	137	6 326	5 997
TOTAL	28 854	8 102	20 752	20 456	292	15 002	14 063
Total 1995	28 187	8 036	20 151	19 824	327	14 861	13 958

* Ne concerne que les entreprises de plus de 5 salariés.

Tableau 73*

Effectifs occupés selon la taille des entreprises

Effectif salarié de l'entreprise	Entreprises		Effectif total Salarié et non salarié à temps plein et partiel		Répartition de l'effectif total à temps plein et partiel	
	en nombre	en %	en nombre	en %	non salarié	salarié
de 6 à 9	212	35,6	1 626	13,3	114	1 512
de 10 à 19	176	29,5	2 511	20,6	81	2 430
20 et plus	208	34,9	8 080	66,1	24	8 056
TOTAL	596	100,0	12 217	100,0	219	11 998
Total 1995	546		11 747		187	11 560

Effectif salarié de l'entreprise	Salariés temps plein et partiel	Salariés temps plein	Salariés temps partiel	Rémunérations		
				en Millions de F.	en %	Milliers de F. par salarié
de 6 à 9	1 512	953	559	147,4	12,4	97,5
de 10 à 19	2 430	1 490	940	218,9	18,4	90,1
20 et plus	8 056	5 678	2 378	821,1	69,2	101,9
TOTAL	11 998	8 121	3 877	1 187,5	100,0	99,0
Total 1995	11 560	7 936	3 624	1 162,7		100,6

Effectif salarié de l'entreprise	Répartition du personnel salarié total à temps plein			Dont personnel salarié roulant		Personnel salarié à temps partiel	
	Ensemble	Personnel salarié sédentaire	Personnel salarié roulant	Conducteurs d'autobus et autocars	Conducteurs routiers, personnel d'accompagnement	Ensemble	Roulant
de 6 à 9	953	189	764	755	9	559	426
de 10 à 19	1 490	342	1 148	1 133	15	940	828
20 et plus	5 678	1 426	4 252	4 240	12	2 378	2 171
TOTAL	8 121	1 957	6 164	6 128	36	3 877	3 425
Total 1995	7 936	1 938	5 998	5 930	68	3 624	3 241

* Ne concerne que les entreprises de plus de 5 salariés.

Tableau 74*
Effectifs occupés selon la taille des entreprises

Effectif salarié de l'entreprise	Entreprises		Effectif total Salarié et non salarié à temps plein et partiel		Répartition de l'effectif total à temps plein et partiel	
	en nombre	en %	en nombre	en %	non salarié	salarié
de 6 à 9	358	62,8	2 023	40,4	156	1 867
de 10 à 19	146	25,6	1 418	28,3	15	1 403
20 et plus	66	11,6	1 569	31,3	12	1 557
TOTAL	570	100,0	5 010	100,0	183	4 827
Total 1995	523		4 194		73	4 121

Effectif salarié de l'entreprise	Salariés temps plein et partiel	Salariés temps plein	Salariés temps partiel	Rémunérations		
				en Millions de F.	en %	Milliers de F. par salarié
de 6 à 9	1 867	1 522	345	147,0	34,4	78,8
de 10 à 19	1 403	916	487	124,4	29,1	88,7
20 et plus	1 557	1 269	288	156,5	36,6	100,5
TOTAL	4 827	3 707	1 120	428,0	100,0	88,7
Total 1995	4 121	3 396	725	361,3		87,7

Effectif salarié de l'entreprise	Répartition du personnel salarié total à temps plein			Dont personnel salarié roulant		Personnel salarié à temps partiel	
	Ensemble	Personnel salarié sédentaire	Personnel salarié roulant	Conducteurs d'autobus et autocars	Conducteurs routiers, personnel d'accompagnement	Ensemble	Roulant
de 6 à 9	1 522	106	1 416	1 397	19	345	258
de 10 à 19	916	177	739	739	0	487	455
20 et plus	1 269	211	1 058	1 058	0	288	250
TOTAL	3 707	494	3 213	3 194	19	1 120	963
Total 1995	3 396	353	3 043	3 040	3	725	591

* Ne concerne que les entreprises de plus de 5 salariés.

Tableau 80
Parc Routier

Transports Urbains et Routiers de Voyageurs (y compris Taxis)

Effectif salarié	Nombre d'entreprises	Autocars Autobus	Voitures P. Ambulances Taxis	Camions Tracteurs	Remorques Semi- Remorques	Autocars et bus par entreprises	Chauffeur par autocars et bus
de 0 à 5	24 525	2 985	28 596	482	4	0,1	—
de 6 à 9	838	3 834	3 356	218	19	4,6	0,8
de 10 à 19	645	6 506	2 195	237	75	10,1	0,6
de 20 à 49	609	13 850	4 306	361	130	22,7	0,7
de 50 à 99	133	6 827	328	180	44	51,3	0,8
100 et plus	177	27 181	1 300	1 424	205	153,6	1,1
Total	26 927	61 183	40 081	2 903	478	2,3	0,8
RATP	1	4 059	0	378	943	4 059,0	2,6
TOTAL	26 928	65 242	40 081	3 281	1 421	2,4	0,9
Total 1995	27 492	64 459	39 997	2 867	523	2,3	1,0

Transports Urbains de Voyageurs

Effectif salarié	Nombre d'entreprises	Autocars Autobus	Voitures P. Ambulances Taxis	Camions Tracteurs	Remorques Semi- Remorques	Autocars et bus par entreprises	Chauffeur par autocars et bus
de 6 à 9	16	158	9	1	2	9,9	0,4
de 10 à 19	16	194	1	1	0	12,1	1,0
de 20 à 49	47	1 040	39	30	2	22,1	1,0
de 50 à 99	25	884	34	24	0	35,4	1,4
100 et plus	60	10 815	751	895	27	180,3	1,8
Total	164	13 091	834	951	32	79,8	1,7
RATP	1	4 059	0	378	943	4 059,0	2,6
TOTAL	165	17 150	834	1 329	975	103,9	1,9
Total 1995	163	17 034	808	1 068	25	104,5	2,1

Tableau 80 (suite)
Parc Routier (suite)

Transports Routiers Réguliers de Voyageurs

Effectif salarié	Nombre d'entreprises	Autocars Autobus	Voitures P. Ambulances Taxis	Camions Tracteurs	Remorques Semi- Remorques	Autocars et bus par entreprises	Chauffeur par autocars et bus
de 0 à 5	712	1 664	751	68	1	2,3	—
de 6 à 9	252	1 993	381	66	12	7,9	0,4
de 10 à 19	307	4 175	453	150	57	13,6	0,4
de 20 à 49	322	8 682	579	250	86	27,0	0,5
de 50 à 99	81	4 537	207	134	27	56,0	0,7
100 et plus	110	15 659	525	521	167	142,4	0,7
TOTAL	1 784	36 710	2 896	1 190	350	20,6	0,6
Total 1995	1 819	36 193	2 754	1 098	374	19,9	0,6

Transports Routiers Non Réguliers de Voyageurs

Effectif salarié	Nombre d'entreprises	Autocars Autobus	Voitures P. Ambulances Taxis	Camions Tracteurs	Remorques Semi- Remorques	Autocars et bus par entreprises	Chauffeur par autocars et bus
de 0 à 5	613	1 221	619	16	3	2,0	—
de 6 à 9	212	1 706	205	97	3	8,0	0,4
de 10 à 19	176	2 117	300	84	15	12,0	0,5
20 et plus	208	6 255	407	108	70	30,1	0,7
TOTAL	1 209	11 299	1 531	305	91	9,3	0,5
Total 1995	1 245	11 134	1 646	345	95	8,9	0,5

Transport de voyageurs par Taxis

Effectif salarié	Nombre d'entreprises	Autocars Autobus	Voitures P. Ambulances Taxis	Camions Tracteurs
de 0 à 5	23 200	99	27 226	398
de 6 à 9	358	13	2 736	53
de 10 à 19	146	24	1 439	2
20 et plus	66	16	3 385	7
TOTAL	23 770	152	34 785	460
Total 1995	24 265	—	34 751	355

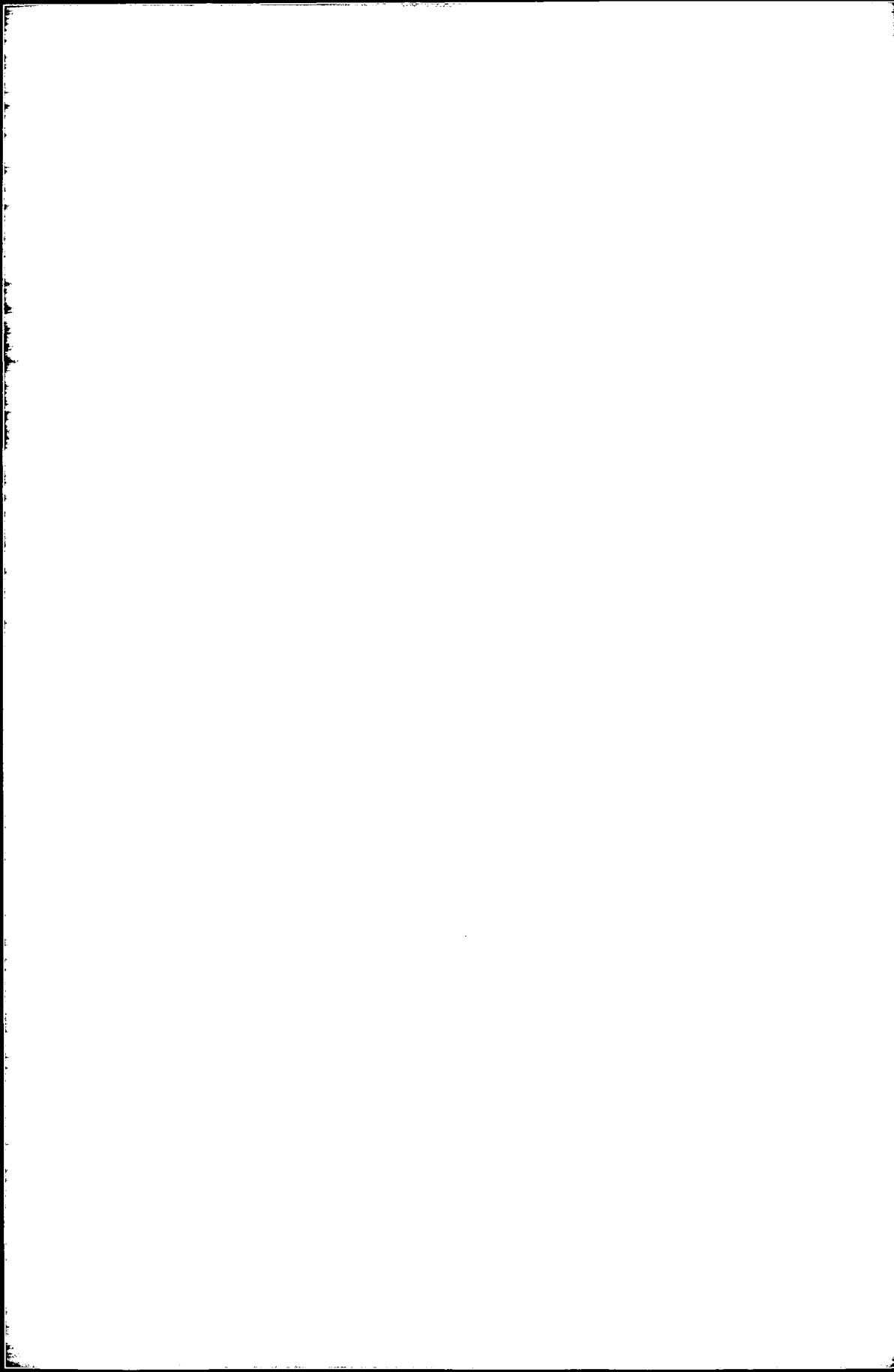

TRANSPORTS MARITIMES ET CÔTIERS

SOMMAIRE

	PAGE
Tableau 1 Données d'ensemble	141
Tableau 10 Structure du secteur	142
Tableau 20 Données succinctes sur les entreprises de 0 à 5 salariés	143
Tableau 30 Chiffre d'affaires	144
Tableau 40 Compte global des résultats	145
Tableaux de la série 50 Soldes comptables et ratios de gestion.....	146
Tableau 60 Investissements	149
Tableau 70 Effectifs et rémunérations	151

NOTE : Certains résultats des tableaux suivants sont présentés selon sept classes d'effectif salarié de l'entreprise. Mais, pour tenir compte des règles du secret statistique (qui interdisent de publier un résultat portant sur moins de trois entreprises), certaines classes d'effectif ont été parfois regroupées.



Tableau 1
Données d'ensemble

		Ensemble	Transports Maritimes	Transports Côtiers
Nombre estimé d'entreprises de 0 à 5 salariés	1996	119	119	0
	1995	99	99	0
Nombre d'entreprises de plus de 5 salariés	1996	74	59	15
	1995	76	61	14
Nombre total d'entreprises du secteur	1996	193	178	15
	1995	175	160	15
Effectif total, salarié et non salarié du secteur	1996	10 447	10 132	315
	1995	10 837	10 549	288
Rémunérations annuelles	en M.F. { 1996	2 337,4	2 290,0	47,4
	1995	2 405,8	2 355,6	50,2
Recettes nettes des activités de transport et d'auxiliaires	en M.F. { 1996	24 991,7	24 802,0	189,7
	1995	24 653,2	24 470,0	183,2
Chiffre d'affaires net, toutes activités	en M.F. { 1996	25 779,6	25 588,1	191,5
	1995	25 812,0	25 626,2	185,8
Chiffre d'affaires net hors sous-traitance, toutes activités	en M.F. { 1996	22 586,4	22 401,0	185,4
	1995	22 941,5	22 766,9	174,5
Investissements des entreprises	en M.F. { 1996	2 986,6	2 952,6	34,0
	1995	1 544,2	1 459,4	84,8

Note : les recettes sont comptabilisées hors TVA, nettes des sommes versées pour le compte de clients mais y compris les recettes provenant d'opérations sous traitées à des tiers.

Tableau 10

Données principales sur les entreprises du secteur selon la taille des entreprises

Effectif salarié de l'entreprise	Entreprises		Effectif total salarié et non salarié		Répartition de l'effectif total	
	en nombre	en %	en nombre	en %	non salarié	salarié
de 0 à 5	119	61,7	177	1,7	59	118
de 6 à 9	21	10,9	150	1,4	7	143
de 10 à 19	11	5,7	162	1,6	0	162
de 20 à 49	12	6,2	385	3,7	0	385
de 50 à 99	12	6,2	837	8,0	0	837
de 100 à 199	6	3,1	799	7,6	0	799
200 et plus	12	6,2	7 937	76,0	0	7 937
TOTAL	193	100,0	10 447	100,0	66	10 381
Total 1995	175		10 837		58	10 779

Effectif salarié de l'entreprise	Chiffre d'affaires net (hors taxes)			Répartition du C.A. net (hors taxes, en MF.)		C.A. net hors sous-traitance	
	en Millions de F.	en %	en milliers de F. par personne occupée	recettes des activités de transport et d'auxiliaires	recettes des autres activités	en Millions de F.	en milliers de F. par personne occupée
de 0 à 5	4 467,2	17,3	*	4 463,2	4,0	3 719,0	*
de 6 à 9	463,1	1,8	3 087,1	460,6	2,4	167,0	1 113,5
de 10 à 19	715,1	2,8	4 414,0	714,0	1,1	712,8	4 399,9
de 20 à 49	840,4	3,3	2 182,8	779,9	60,5	803,1	2 085,9
de 50 à 99	2 501,7	9,7	2 988,8	2 240,1	261,5	2 136,6	2 552,7
de 100 à 199	890,6	3,5	1 114,7	825,9	64,7	881,8	1 103,6
200 et plus	15 901,6	61,7	2 003,5	15 508,0	393,6	14 166,1	1 784,8
TOTAL	25 779,6	100,0	2 467,7	24 991,7	787,8	22 586,4	2 162,0
Total 1995	25 812,0		2 381,8	24 653,2	1 158,8	22 941,5	2 117,0

Effectif salarié de l'entreprise	Investissements totaux			Répartition des investissements en Millions de Francs	
	en Millions de Francs	en %	milliers de F. par personne occupée	Matériel de transport	Autres investissements
de 0 à 5	244,4	8,2	*	239,1	5,3
de 6 à 9	18,4	0,6	122,6	5,2	13,1
de 10 à 19	10,1	0,3	62,6	0,7	9,5
de 20 à 49	4,6	0,2	11,9	1,8	2,8
de 50 à 99	166,2	5,6	198,6	23,7	142,6
de 100 à 199	288,8	9,7	361,5	190,9	97,9
200 et plus	2 254,1	75,5	284,0	1 912,5	341,6
TOTAL	2 986,6	100,0	285,9	2 373,9	612,7
Total 1995	1 544,2		142,5	1 300,4	243,8

* : La présence de GIE dans cette tranche d'effectifs rend le chiffre d'affaires et les investissements par personne occupée non significatifs.

Tableau 20

Données succinctes sur les entreprises employant de 0 à 5 salariés

Effectif salarié de l'entreprise	Entreprises		Effectif total salarié et non salarié	
	en nombre	en %	en nombre	en %
0 salarié	64	53,8	33	18,6
1 à 2 salariés	39	32,8	78	44,1
3 à 5 salariés	16	13,4	66	37,3
TOTAL	119	100,0	177	100,0
Total 1995	99		149	

Effectif salarié de l'entreprise	Chiffre d'affaires net (hors taxes)			Répartition du C.A. net (hors taxes) en Millions de F.	
	en Millions de F.	en %	en milliers de F. par personne occupée	Act. de transport et d'auxiliaires	Recettes des autres activités
0 salarié	4 031,2	90,2	*	4 029,1	2,1
1 à 2 salariés	312,0	7,0	4 000,4	312,0	0,0
3 à 5 salariés	124,0	2,8	1 879,3	122,1	1,9
TOTAL	4 467,2	100,0	*	4 463,2	4,0
Total 1995	4 325,9		*	4 319,9	6,0

Effectif salarié de l'entreprise	Investissements totaux			Répartition des investissements en Millions de F.		
	en Millions de F.	en %	en milliers de F. par personne occupée	Matériel de transport		Autres investissements
				neuf	d'occasion	
0 salarié	236,1	96,6	*	234,4	0,8	0,9
1 à 2 salariés	4,6	1,9	59,2	1,1	2,3	1,3
3 à 5 salariés	3,7	1,5	55,3	0,3	0,3	3,1
TOTAL	244,4	100,0	*	235,7	3,4	5,3
Total 1995	65,4		*	3,1	59,2	3,2

Effectif salarié de l'entreprise	Répartition de l'effectif total employé		Rémunérations		
	Effectif non salarié	Effectif salarié	en Millions de F.	en %	en milliers de F. par salarié
0 salarié	33	0	2,2	9,1	—
1 à 2 salariés	21	57	11,2	46,6	196,5
3 à 5 salariés	5	61	10,6	44,3	174,3
TOTAL	59	118	24,0	100,0	203,5
Total 1995	50	99	21,5		216,9

* : La présence de GIE dans cette tranche d'effectifs rend le chiffre d'affaires et les investissements par personne occupée non significatifs.

Tableau 30

Répartition des recettes de transport et d'auxiliaires par taille d'entreprise et par activité

Effectif salarié de l'entreprise	Entreprises		Chiffre d'affaires net en MF.	Recettes des activités de transport et d'auxiliaires	
	en nombre	en %		en MF.	en %
de 0 à 5	119	61,7	4 467,2	4 463,2	17,9
de 6 à 9	21	10,9	463,1	460,6	1,8
de 10 à 19	11	5,7	715,1	714,0	2,9
de 20 à 49	12	6,2	840,4	779,9	3,1
de 50 à 99	12	6,2	2 501,7	2 240,1	9,0
de 100 à 199	6	3,1	890,6	825,9	3,3
200 et plus	12	6,2	15 901,6	15 508,0	62,1
TOTAL	193	100,0	25 779,6	24 991,7	100,0
Total 1995	175		25 812,0	24 653,2	

Activités de transport et d'auxiliaires exercées par les entreprises	Recettes pour cette activité	Part dans l'ensemble
Transports au long cours ou en cabotage	21 225,5	82,3
- de passagers	2 551,6	9,9
- de produits pétroliers	2 703,1	10,5
- d'autres marchandises	15 970,8	61,9
Navigation côtière et d'estuaire	176,8	0,7
Frètement de navires	1 928,4	7,5
Gérance de navires	331,2	1,3
Activités d'auxiliaires de transports maritimes	745,5	2,9
- manutention portuaire	78,6	0,3
Autres activités de transport et d'auxiliaires	584,2	2,3
Ensemble des activités de transport et d'auxiliaires	24 991,7	96,9
Autres activités	787,8	3,1
ENSEMBLE DES ACTIVITÉS	25 779,6	100,0
Total 1995	25 812,0	

Recettes à l'exportation pour quelques activités significatives

Ensemble des activités de transport et d'auxiliaires	20 212,4
Transports d'autres marchandises	14 799,9
Transports maritimes de passagers	2 034,0
Transports maritimes de produits pétroliers	515,5

Tableau 40
Compte global de résultats du secteur

Compte de charges	Millions de F.
Achats de marchandises	497,9
Variations de stocks sur marchandises	3,8
Achats de matières premières et approvisionnements	1 293,7
Variations de stocks sur matières premières	-22,2
Autres achats et charges externes	21 255,6
Impôts, taxes et versements assimilés	261,7
Salaires et traitements	2 380,2
Charges sociales	869,5
Dotations sur immobilisations (amortissements)	1 256,6
Dotations sur immobilisations (provisions)	380,8
Dotations sur actifs circulants (provisions)	141,1
Dotations pour risques et charges (provisions)	155,2
Autres charges	58,9
Total des charges d'exploitation	28 532,7
Quotes-parts de résultats sur opérations faites en commun	137,8
Charges financières	1 590,1
Charges exceptionnelles	3 315,4
Participation des salariés aux fruits de l'expansion	20,5
Impôts sur les bénéfices	66,7
TOTAL DES CHARGES	33 663,2
Résultat net	-317,2
Total des charges 1995	34 118,1
Résultat net 1995	-1 154,7
Dont :	
Achats de carburants	975,4
Sous-traitance générale, achats d'études et de prestations	3 193,2
Redevance de crédit-bail sur matériel de transport	406,3
Location de matériel de transport	5 467,8
Entretien de matériel de transport	897,4
Assurances véhicules et marchandises	326,4
Compte de produits	Millions de F.
Chiffre d'affaires net	25 779,6
Production stockée	-16,5
Production immobilisée	93,8
Subventions d'exploitation	707,5
Reprises sur amortissements, transferts de charges	918,2
Autres produits	349,5
Total des produits d'exploitation	27 831,9
Quotes-parts de résultats sur opérations faites en commun	149,8
Produits financiers	1 485,0
Produits exceptionnels	3 879,2
TOTAL DES PRODUITS	33 346,0
Total des produits 1995	32 963,3

Tableau 50 A
Détermination des principaux soldes comptables

Valeur Ajoutée Hors Taxes (V A H T)

En Millions de Francs

Achats de marchandises nets de variations de stocks	501,7	Chiffre d'affaires net	25 779,6
Achats de matières premières nets de variations de stocks	1 271,5	Production stockée	-16,5
Autres achats et charges externes ...	21 255,6	Production immobilisée	93,8
Solde : V A H T	2 828,1		
TOTAL	25 856,8	TOTAL	25 856,8
V A H T 1995	2 733,7		

Valeur Ajoutée Brute au Coût des Facteurs (V A B C F)

Impôts, taxes et versements assimilés.	261,7	V A H T	2 828,1
Solde : V A B C F	3 273,9	Subventions d'exploitation	707,5
TOTAL	3 535,6	TOTAL	3 535,6
V A B C F 1995	3 184,2		

Excédent Brut d'Exploitation (E B E)

Salaires et traitements	2 380,2	V A B C F	3 273,9
Charges sociales	869,5		
Solde : E B E	24,3		
TOTAL	3 273,9	TOTAL	3 273,9
E B E 1995	-139,9		

Profit Brut Courant Avant Impôt sur les bénéfices (P B C A I)

Autres charges	58,9	E B E	24,3
Quotes-parts de résultats sur opérations faites en commun	137,8	Autres produits	349,5
Charges financières	1 590,1	Quotes-parts de résultats sur opérations faites en commun	149,8
Solde : P B C A I	221,8	Produits financiers	1 485,0
TOTAL	2 008,6	TOTAL	2 008,6
P B C A I 1995	-412,7		

Résultat net

Amortissements	1 256,6	PBCAI	221,8
Provisions	677,1	Reprises sur amortissements, transferts de charges	918,2
Charges exceptionnelles	3 315,4	Produits exceptionnels	3 879,2
Participation des salariés aux fruits de l'expansion	20,5		
Impôts sur les bénéfices	66,7		
Solde : Résultat net	-317,2		
TOTAL	5 019,2	TOTAL	5 019,2
Résultat net 1995	-1 154,7		

Tableau 50 B
Valeur Ajoutée Brute au Coût des Facteurs
Excédent Brut d'Exploitation, selon la taille des entreprises

Effectif salarié de l'entreprise	Valeur Ajoutée Brute au Coût des Facteurs (V A B C F)			Excédent Brut d'Exploitation (E B E)		
	millions de F.	en %	milliers de F. par personne occupée	millions de F.	en %	milliers de F. par personne occupée
de 0 à 5	440,4	13,5	2 488,3	404,3	—	2 284,1
de 6 à 9	83,4	2,5	556,0	39,3	—	261,9
de 10 à 19	-6,8	-0,2	-42,0	-67,1	—	-414,3
de 20 à 49	146,7	4,5	381,1	23,5	—	61,1
de 50 à 99	267,8	8,2	319,9	-23,1	—	-27,6
de 100 à 199	223,1	6,8	279,2	-3,3	—	-4,1
200 et plus	2 119,3	64,7	267,0	-349,4	—	-44,0
TOTAL	3 273,9	100,0	313,4	24,3	—	2,3
Total 1995	3 184,2		293,8	-139,9		-12,9

Tableau 50 C
Principaux ratios de gestion selon la taille des entreprises
en %

Effectif salarié de l'entreprise	Frais de personnel	Excédent brut d'exploitation	Frais financiers	Profit brut courant avant impôt	Dotations aux amortissements	Investissements
	V A B C F	V A B C F	V A B C F	V A B C F	V A B C F	V A B C F
de 0 à 5	8,2	91,8	35,8	78,1	54,8	55,5
de 6 à 9	52,9	47,1	11,6	38,6	22,0	22,0
de 10 à 19	-886,5	986,5	-197,5	1 054,4	-381,3	-149,1
de 20 à 49	84,0	16,0	4,9	11,9	8,5	3,1
de 50 à 99	108,6	-8,6	191,3	59,1	22,7	62,1
de 100 à 199	101,5	-1,5	88,3	-33,0	56,3	129,4
200 et plus	116,5	-16,5	32,7	-8,7	36,4	106,4
TOTAL	99,3	0,7	48,6	6,8	38,4	91,2
Total 1995	104,4	-4,4	59,1	-13,0	40,4	48,5

Tableau 50 D
Valeur Ajoutée Brute au Coût des Facteurs
Excédent Brut d'Exploitation, selon l'activité

Secteur d'activité	Valeur Ajoutée Brute au Coût des Facteurs (V-A-B-C-F)			Excédent Brut d'Exploitation (E-B-E)		
	millions de F.	en %	milliers de F. par personne occupée	millions de F.	en %	milliers de F. par personne occupée
Transports Maritimes	3 180,7	97,2	313,9	0,5	2,2	0,1
Transports Côtiers	93,2	2,8	295,9	23,7	97,8	75,3
TOTAL	3 273,9	100,0	313,4	24,3	100,0	2,3
Total 1995	3 184,2		293,8	-139,9		-12,9

Tableau 50 E
Principaux ratios de gestion selon l'activité
en %

Secteur d'activité	Frais de personnel	Excédent brut d'exploitation	Frais financiers	Profit brut courant avant impôt	Dotations aux amortissements	Investissements
	V A B C F	V A B C F	V A B C F	V A B C F	V A B C F	V A B C F
Transports Maritimes	100,0	0,0	49,7	6,3	38,9	92,8
Transports Côtiers	74,6	25,4	9,9	23,5	19,5	36,5
TOTAL	99,3	0,7	48,6	6,8	38,4	91,2
Total 1995	104,4	-4,4	59,1	-13,0	40,4	48,5

Tableau 60 A
Décomposition des investissements par type d'investissements
et par taille d'entreprise

En Millions de Francs

Effectif salarié	0 à 5	6 à 9	10 à 19	20 à 49	50 à 99	100 à 199	200 et plus	Ensemble
Type d'investissements								
Terrains, bâtiments et ouvrages existants	0,0	0,0	0,0	0,1	0,1	84,0	12,4	96,6
Construction, génie civil	4,1	8,3	5,3	0,0	1,7	5,0	106,7	131,2
Matériel de transport								
- Neuf	235,7	5,2	0,7	1,8	23,7	114,1	1 912,5	2 293,7
- Occasion	3,4	0,0	0,0	0,0	0,0	76,8	0,0	80,2
Autre outillage et matériel								
- Neuf	0,9	0,4	1,3	1,0	7,6	2,6	40,5	54,3
- Occasion	0,1	0,0	0,0	0,0	131,5	0,0	0,3	131,9
Autres immobilisations corporelles	0,1	4,5	2,8	1,7	1,7	6,2	181,6	198,7
Total des investissements . .	244,4	18,4	10,1	4,6	166,2	288,8	2 254,1	2 986,6
Total 1995	65,4	10,9	6,6	8,3	134,4	323,4	995,2	1 544,2

TM

Tableau 60 B
Décomposition des investissements par type d'investissements
et par secteur d'activité

En Millions de Francs

Secteur d'activité Type d'investissements	Transports Maritimes	Transports Côtiers	Ensemble
Terrains, bâtiments et ouvrages existants	96,6	0,0	96,6
Construction, génie civil	123,5	7,7	131,2
Matériel de transport			
- Neuf	2 270,5	23,2	2 293,7
- Occasion	80,2	0,0	80,2
Autre outillage et matériel			
- Neuf	53,7	0,6	54,3
- Occasion	131,9	0,0	131,9
Autres immobilisations corporelles	196,2	2,4	198,7
Total des investissements	2 952,6	34,0	2 986,6
Total 1995	1 459,4	84,8	1 544,2

Tableau 70 A
Effectifs occupés selon la taille des entreprises

Effectif salarié de l'entreprise	Entreprises		Effectif total Salarié et non salarié à temps plein et partiel		Répartition de l'effectif total à temps plein et partiel	
	en nombre	en %	en nombre	en %	non salarié	salarié
de 0 à 5	119	61,7	177	1,7	59	118
de 6 à 9	21	10,9	150	1,4	7	143
de 10 à 19	11	5,7	162	1,6	0	162
de 20 à 49	12	6,2	385	3,7	0	385
de 50 à 99	12	6,2	837	8,0	0	837
de 100 à 199	6	3,1	799	7,6	0	799
200 et plus	12	6,2	7 937	76,0	0	7 937
TOTAL	193	100,0	10 447	100,0	66	10 381
Total 1995	175		10 837		58	10 779

Effectif salarié de l'entreprise	Salariés temps plein et partiel	Salariés temps plein	Salariés temps partiel	Rémunération		
				en Millions de F.	en %	Milliers de F. par salarié
de 0 à 5	118	77	41	24,0	1,0	203,5
de 6 à 9	143	119	24	29,1	1,2	203,7
de 10 à 19	162	153	9	41,2	1,8	254,6
de 20 à 49	385	372	13	78,4	3,4	203,6
de 50 à 99	837	827	10	190,7	8,2	227,8
de 100 à 199	799	793	6	172,1	7,4	215,4
200 et plus	7 937	7 904	33	1 801,9	77,1	227,0
TOTAL	10 381	10 245	136	2 337,4	100,0	225,2
Total 1995	10 779	10 702	77	2 405,8		223,2

Effectif salarié de l'entreprise	Répartition du personnel salarié à temps plein		
	Ensemble	Personnel salarié sédentaire	Personnel salarié navigant
de 0 à 5	77	42	35
de 6 à 9	119	63	56
de 10 à 19	153	102	51
de 20 à 49	372	179	193
de 50 à 99	827	431	396
de 100 à 199	793	366	427
200 et plus	7 904	2 879	5 025
TOTAL	10 245	4 062	6 183
Total 1995	10 702	4 163	6 539

Tableau 70 B
Effectifs occupés selon l'activité

Secteur d'activité	Entreprises		Effectif total Salarié et non salarié à temps plein et partiel		Répartition de l'effectif total à temps plein et partiel	
	en nombre	en %	en nombre	en %	non salarié	salarié
Transports Maritimes	178	92,2	10 132	97,0	61	10 071
Transports Côtiers	15	7,8	315	3,0	5	310
TOTAL	193	100,0	10 447	100,0	66	10 381
Total 1995	175		10 837		58	10 779

Secteur d'activité	Salariés temps plein et partiel	Salariés temps plein	Salariés temps partiel	Rémunération		
				en Millions de F.	en %	Milliers de F. par salarié
Transports Maritimes	10 071	9 957	114	2 290,0	98,0	227,4
Transports Côtiers	310	288	22	47,4	2,0	153,0
TOTAL	10 381	10 245	136	2 337,4	100,0	225,2
Total 1995	10 779	10 702	77	2 405,8		223,2

Secteur d'activité	Répartition du personnel salarié à temps plein		
	Ensemble	Personnel salarié sédentaire	Personnel salarié navigant
Transports Maritimes	9 957	3 917	6 040
Transports Côtiers	288	145	143
TOTAL	10 245	4 062	6 183
Total 1995	10 702	4 163	6 539

TRANSPORTS FLUVIAUX

SOMMAIRE

	PAGE
Tableau 1 Données d'ensemble	155
Tableau 10 Structure du secteur	156
Tableau 30 Chiffre d'affaires	157
Tableau 40 Compte global des résultats	158
Tableau 50A, 50B, 50C Soldes comptables et ratios de gestion	159
Tableau 60 Investissements	161
Tableau 70 Effectifs et rémunérations	162

NOTE : Les résultats des tableaux suivants sont présentés selon quatre classes d'effectif salarié pour tenir compte des règles du secret statistique (qui interdisent de publier un résultat portant sur moins de trois entreprises).



Tableau 1
Données d'ensemble
(entreprises de plus de 5 salariés)

		Ensemble du secteur
Nombre d'entreprises de plus de 5 salariés	1996	50
	1995	52
Effectif permanent total, salarié et non salarié	1996	1 414
	1995	1 254
Rémunérations annuelles	en M.F. { 1996	194,0
	1995	196,0
Recettes nettes des activités de transport et d'auxiliaires	en M.F. { 1996	1 177,4
	1995	1 208,8
Chiffre d'affaires net, toutes activités	en M.F. { 1996	1 289,9
	1995	1 326,1
Chiffre d'affaires net hors sous-traitance, toutes activités	en M.F. { 1996	858,4
	1995	893,7
Investissements des entreprises	en M.F. { 1996	115,7
	1995	129,1

Note : les recettes sont comptabilisées hors TVA, nettes des sommes versées pour le compte de clients mais y compris les recettes provenant d'opérations sous traitées à des tiers.

Tableau 10
Données principales sur les entreprises du secteur
selon la taille des entreprises

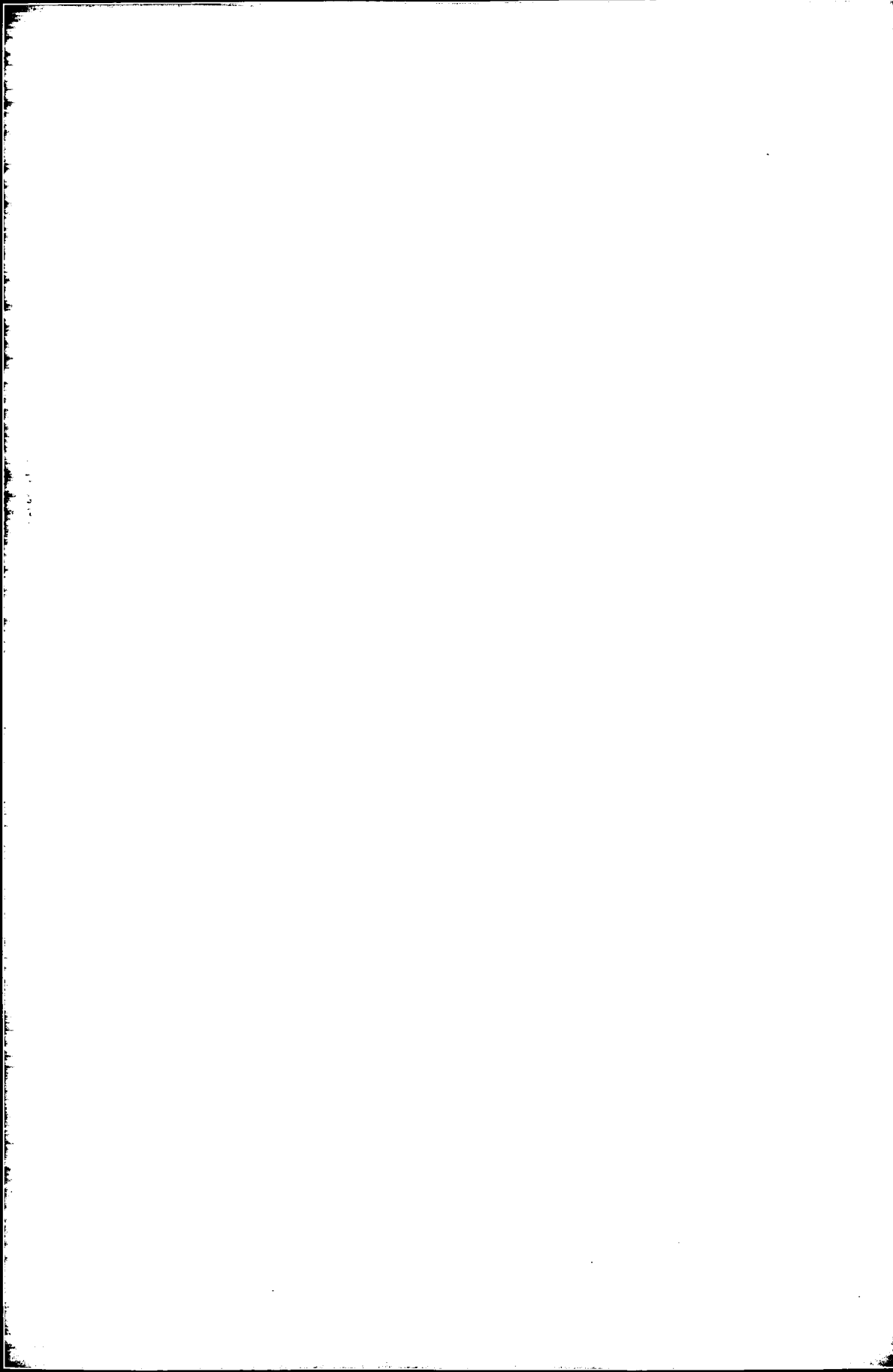
Effectif salarié de l'entreprise	Entreprises		Effectif total salarié et non salarié		Répartition de l'effectif total	
	en nombre	en %	en nombre	en %	non salarié	salarié
de 6 à 9	27	54,0	191	13,5	6	185
de 10 à 19	9	18,0	135	9,5	4	131
de 20 à 49	10	20,0	303	21,4	0	303
50 et plus	4	8,0	785	55,5	0	785
TOTAL	50	100,0	1 414	100,0	10	1 404
Total 1995	52		1 254		6	1 248

Effectif salarié de l'entreprise	Chiffre d'affaires net (hors taxes)			Répartition du C.A. net (hors taxes, en MF.)		C.A. net hors sous-traitance	
	en Millions de F.	en %	en milliers de F. par personne occupée	recettes des activités de transport et d'auxiliaires	recettes des autres activités	en Millions de F.	en milliers de F. par personne occupée
de 6 à 9	97,8	7,6	511,8	92,8	4,9	86,6	453,4
de 10 à 19	151,7	11,8	1 123,5	135,2	16,5	95,3	706,2
de 20 à 49	194,0	15,0	640,2	174,7	19,3	178,7	589,7
50 et plus	846,5	65,6	1 078,3	774,7	71,8	497,8	634,1
TOTAL	1 289,9	100,0	912,2	1 177,4	112,5	858,4	607,1
Total 1995	1 326,1		1 057,5	1 208,8	117,4	893,7	712,7

Effectif salarié de l'entreprise	Investissements totaux			Répartition des investissements en Millions de Francs	
	en Millions de Francs	en %	milliers de F. par personne occupée	Matériel de transport	Autres investissements
de 6 à 9	6,0	5,2	31,5	4,4	1,6
de 10 à 19	4,7	4,0	34,7	2,4	2,2
de 20 à 49	6,3	5,4	20,7	3,1	3,2
50 et plus	98,8	85,4	125,8	16,6	82,2
TOTAL	115,7	100,0	81,9	26,5	89,2
Total 1995	129,1		102,9	51,3	77,8

Tableau 30
Répartition des recettes de transport et d'auxiliaires
par taille d'entreprise et par activité

Effectif salarié de l'entreprise	Entreprises		Chiffre d'affaires net en MF.	Recettes des activités de transport et d'auxiliaires	
	en nombre	en %		en MF.	en %
de 6 à 9	27	54,0	97,8	92,8	7,9
de 10 à 19	9	18,0	151,7	135,2	11,5
de 20 à 49	10	20,0	194,0	174,7	14,8
50 et plus	4	8,0	846,5	774,7	65,8
TOTAL	50	100,0	1 289,9	1 177,4	100,0
Total 1995	52		1 326,1	1 208,8	

Activités de transport et d'auxiliaires exercées par les entreprises	Recettes pour cette activité	Part dans l'ensemble
Transports fluviaux de marchandises générales	348,8	27,0
Transports fluviaux de marchandises spécialisées	391,9	30,4
Transports fluviaux de passagers	329,8	25,6
Poussage et remorquage de bateaux	45,7	3,5
Frètement et gérance de bateaux	29,0	2,2
Manutention fluviale	8,3	0,6
Collecte de fret fluvial	0,4	0,0
Autres activités de transport et d'auxiliaires	23,5	1,8
Ensemble des activités de transport et d'auxiliaires	1 177,4	91,3
Autres activités	112,5	8,7
ENSEMBLE DES ACTIVITÉS	1 289,9	100,0
Total 1995	1 326,1	

Recettes à l'exportation pour quelques activités significatives

Transports fluviaux de marchandises générales	324,2
Ensemble des activités de transport et d'auxiliaires	431,9

Tableau 40
Compte global de résultats du secteur

Compte de charges	Millions de F.
Achats de marchandises	47,0
Variations de stocks sur marchandises	-0,5
Achats de matières premières et approvisionnements	77,3
Variations de stocks sur matières premières	2,4
Autres achats et charges externes	743,0
Impôts, taxes et versements assimilés	30,1
Salaires et traitements	217,5
Charges sociales	90,7
Dotations sur immobilisations (amortissements)	83,9
Dotations sur immobilisations (provisions)	0,1
Dotations sur actifs circulants (provisions)	1,3
Dotations pour risques et charges (provisions)	41,2
Autres charges	2,2
Total des charges d'exploitation	1 336,2
Quotes-parts de résultats sur opérations faites en commun	0,0
Charges financières	31,9
Charges exceptionnelles	53,7
Participation des salariés aux fruits de l'expansion	1,5
Impôts sur les bénéfices	11,5
TOTAL DES CHARGES	1 434,7
Résultat net	7,8
Total des charges 1995	1 448,3
Résultat net 1995	27,0

Dont :

Achats de carburants	46,1
Sous-traitance générale, achats d'études et de prestations	431,5
Redevance de crédit-bail sur matériel de transport	32,5
Location de matériel de transport	37,6
Entretien de matériel de transport	89,4
Assurances véhicules et marchandises	35,9

Compte de produits	Millions de F.
Chiffre d'affaires net	1 289,9
Production stockée	-0,1
Production immobilisée	0,5
Subventions d'exploitation	0,8
Reprises sur amortissements, transferts de charges	54,2
Autres produits	4,0
Total des produits d'exploitation	1 349,4
Quotes-parts de résultats sur opérations faites en commun	8,4
Produits financiers	23,0
Produits exceptionnels	61,7
TOTAL DES PRODUITS	1 442,5
Total des produits 1995	1 475,3

Tableau 50 A
Détermination des principaux soldes comptables

Valeur Ajoutée Hors Taxes (V A H T)

En Millions de Francs

Achats de marchandises nets de variations de stocks	46,5	Chiffre d'affaires net	1 289,9
Achats de matières premières nets de variations de stocks	79,6	Production stockée	-0,1
Autres achats et charges externes	743,0	Production immobilisée	0,5
Solde : V A H T	421,1		
TOTAL	1 290,3	TOTAL	1 290,3
V A H T 1995	439,8		

Valeur Ajoutée Brute au Coût des Facteurs (V A B C F)

Impôts, taxes et versements assimilés.	30,1	V A H T	421,1
Solde : V A B C F	391,9	Subventions d'exploitation	0,8
TOTAL	422,0	TOTAL	422,0
V A B C F 1995	411,6		

Excédent Brut d'Exploitation (E B E)

Salaires et traitements	217,5	V A B C F	391,9
Charges sociales	90,7		
Solde : E B E	83,7		
TOTAL	391,9	TOTAL	391,9
E B E 1995	107,1		

Profit Brut Courant Avant Impôt sur les bénéfices (P B C A I)

Autres charges	2,2	E B E	83,7
Quotes-parts de résultats sur opérations faites en commun	0,0	Autres produits	4,0
Charges financières	31,9	Quotes-parts de résultats sur opérations faites en commun	8,4
Solde : P B C A I	85,0	Produits financiers	23,0
TOTAL	119,1	TOTAL	119,1
P B C A I 1995	114,1		

Résultat net

Amortissements	83,9	PBCAI	85,0
Provisions	42,6	Reprises sur amortissements, transferts de charges	54,2
Charges exceptionnelles	53,7	Produits exceptionnels	61,7
Participation des salariés aux fruits de l'expansion	1,5		
Impôts sur les bénéfices	11,5		
Solde : Résultat net	7,8		
TOTAL	200,9	TOTAL	200,9
Résultat net 1995	27,0		

Tableau 50 B
Valeur Ajoutée Brute au Coût des Facteurs
Excédent Brut d'Exploitation, selon la taille des entreprises

Effectif salarié de l'entreprise	Valeur Ajoutée Brute au Coût des Facteurs (V A B C F)			Excédent Brut d'Exploitation (E B E)		
	millions de F.	en %	milliers de F. par personne occupée	millions de F.	en %	milliers de F. par personne occupée
de 6 à 9	46,1	11,8	241,4	1,5	1,8	7,9
de 10 à 19	32,5	8,3	240,5	2,4	2,9	17,9
de 20 à 49	94,9	24,2	313,2	11,9	14,2	39,3
50 et plus	218,4	55,7	278,2	67,8	81,1	86,4
TOTAL	391,9	100,0	277,1	83,7	100,0	59,2
Total 1995	411,6		328,2	107,1		85,4

Tableau 50 C
Principaux ratios de gestion selon la taille des entreprises
en %

Effectif salarié de l'entreprise	Frais de personnel	Excédent brut d'exploitation	Frais financiers	Profit brut courant avant impôt	Dotations aux amortissements	Investissements
	V A B C F	V A B C F	V A B C F	V A B C F	V A B C F	V A B C F
de 6 à 9	96,7	3,3	3,1	12,4	11,8	13,0
de 10 à 19	92,6	7,4	3,2	8,9	9,8	14,4
de 20 à 49	87,4	12,6	2,7	12,2	13,2	6,6
50 et plus	68,9	31,1	12,3	29,7	28,7	45,2
TOTAL	78,6	21,4	8,1	21,7	21,4	29,5
Total 1995	74,0	26,0	8,3	27,7	20,2	31,4

Tableau 60
Décomposition des investissements par type d'investissements
et par taille d'entreprise

En Millions de Francs

Effectif salarié	6 à 9	10 à 19	20 à 49	50 et plus	Ensemble
Type d'investissements					
Terrains, bâtiments et ouvrages existants	0,0	0,0	0,0	0,0	0,0
Construction, génie civil	0,8	0,9	2,4	40,3	44,4
Matériel de transport					
- Neuf	2,8	0,9	3,1	16,6	23,4
- Occasion	1,6	1,5	0,0	0,0	3,2
Autre outillage et matériel	0,7	0,2	0,5	3,8	5,2
Autres immobilisations corporelles	0,1	1,2	0,3	38,0	39,5
Total des investissements ..	6,0	4,7	6,3	98,8	115,7
Total 1995	7,2	4,4	18,2	99,3	129,1

Tableau 70
Effectifs occupés selon la taille des entreprises

Effectif salarié de l'entreprise	Entreprises		Effectif total Salarié et non salarié à temps plein et partiel		Répartition de l'effectif total à temps plein et partiel	
	en nombre	en %	en nombre	en %	non salarié	salarié
de 6 à 9	27	54,0	191	13,5	6	185
de 10 à 19	9	18,0	135	9,5	4	131
de 20 à 49	10	20,0	303	21,4	0	303
50 et plus	4	8,0	785	55,5	0	785
TOTAL	50	100,0	1 414	100,0	10	1 404
Total 1995	52		1 254		6	1 248

Effectif salarié de l'entreprise	Salariés temps plein et partiel	Salariés temps plein	Salariés temps partiel	Rémunération		
				en Millions de F.	en %	Milliers de F. par salarié
de 6 à 9	185	162	23	29,7	15,3	160,8
de 10 à 19	131	92	39	21,1	10,9	161,3
de 20 à 49	303	289	14	54,1	27,9	178,6
50 et plus	785	628	157	89,0	45,9	113,4
TOTAL	1 404	1 171	233	194,0	100,0	138,2
Total 1995	1 248	1 180	68	196,0		157,0

Effectif salarié de l'entreprise	Répartition du personnel salarié total à temps plein		
	Ensemble	Personnel salarié sédentaire	Personnel salarié navigant
de 6 à 9	162	25	137
de 10 à 19	92	40	52
de 20 à 49	289	77	212
50 et plus	628	280	348
TOTAL	1 171	422	749
Total 1995	1 180	439	741

TRANSPORTS AÉRIENS

SOMMAIRE

	PAGE
Tableau 1 Données d'ensemble	165
Tableau 10..... Structure du secteur	166
Tableau 30 Chiffre d'affaires	167
Tableau 40 Compte global des résultats	168
Tableau 50A, 50B, 50C Soldes comptables et ratios de gestion.....	169
Tableau 60 Investissements	171
Tableau 70 Effectifs et rémunérations	172

NOTE : Les résultats des tableaux suivants sont présentés selon cinq classes d'effectif salarié de l'entreprise.



Tableau 1
Données d'ensemble

		Ensemble du secteur
Nombre d'entreprises de 0 à 5 salariés	1996	69
	1995	54
Nombre d'entreprises de plus de 5 salariés	1996	67
	1995	69
Nombre total d'entreprises du secteur	1996	136
	1995	123
Effectif total, salarié et non salarié du secteur	1996	59 207
	1995	57 207
Rémunérations annuelles	en M.F. { 1996	13 857,4
	1995	13 595,8
Recettes nettes des activités de transport et d'auxiliaires	en M.F. { 1996	62 708,5
	1995	57 939,9
Chiffre d'affaires net, toutes activités	en M.F. { 1996	70 772,5
	1995	65 001,0
Investissements	en M.F. { 1996	4 568,7
	1995	4 321,3

TA

Tableau 10

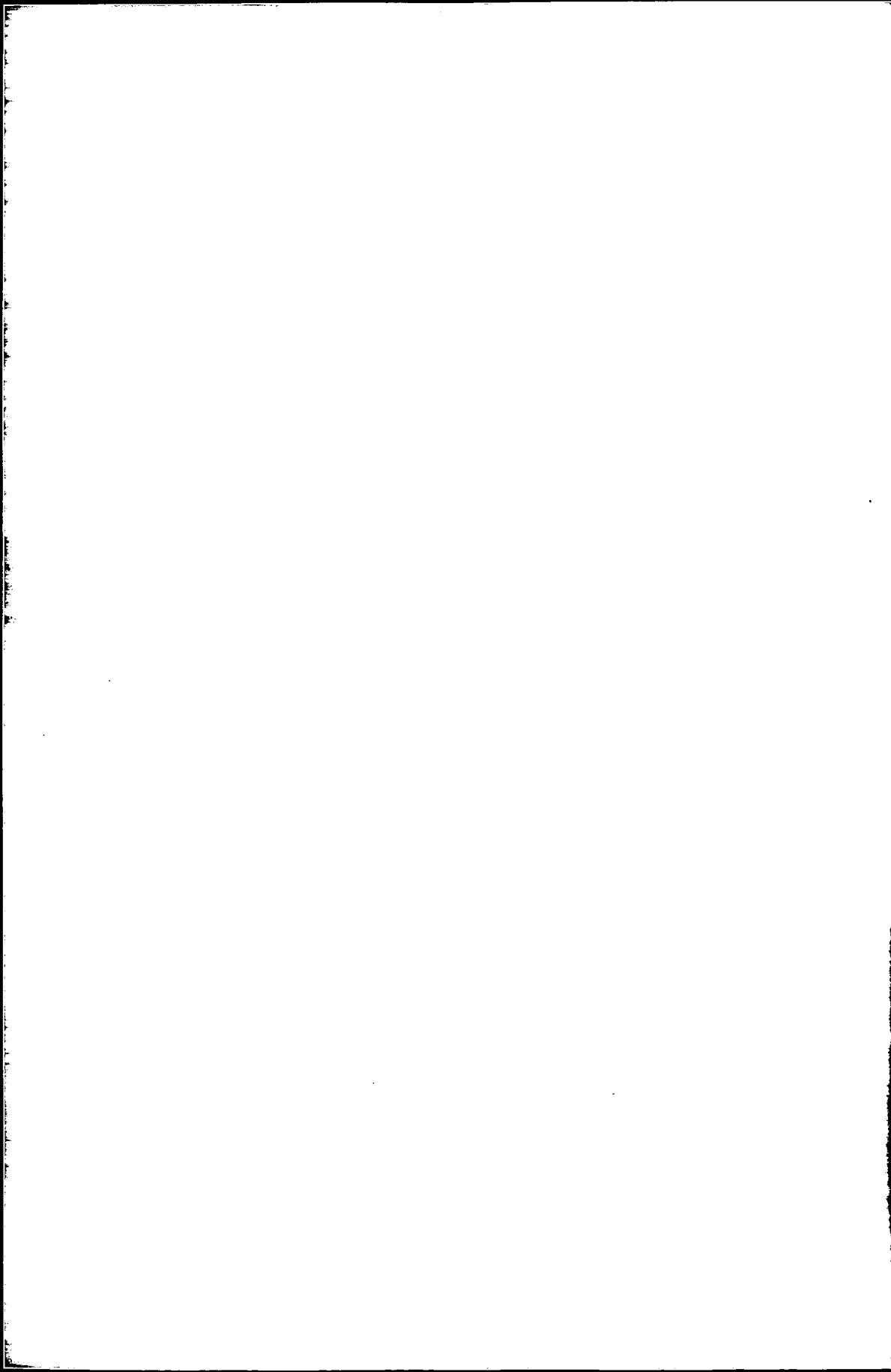
Données principales sur les entreprises du secteur selon la taille des entreprises

Effectif salarié de l'entreprise	Entreprises		Effectif total salarié et non salarié	
	en nombre	en %	en nombre	en %
de 0 à 5	69	50,7	137	0,2
de 6 à 9	21	15,4	163	0,3
de 10 à 19	9	6,6	128	0,2
de 20 à 99	20	14,7	668	1,1
100 et plus	17	12,5	58 111	98,1
TOTAL	136	100,0	59 207	100,0
Total 1995	123		57 207	

Effectif salarié de l'entreprise	Chiffre d'affaires net (hors taxes)			Répartition du C.A. net (hors taxes, en MF.)	
	en Millions de F.	en %	en milliers de F. par personne occupée	recettes des activités de transport et d'auxiliaires	recettes des autres activités
de 0 à 5	158,9	0,2	1 159,9	144,1	14,8
de 6 à 9	210,1	0,3	1 288,7	171,5	38,5
de 10 à 19	153,2	0,2	1 197,0	124,5	28,7
de 20 à 99	1 312,7	1,9	1 965,2	1 130,1	182,6
100 et plus	68 937,6	97,4	1 186,3	61 138,3	7 799,3
TOTAL	70 772,5	100,0	1 195,3	62 708,5	8 064,0
Total 1995	65 001,0		1 136,2	57 939,9	7 061,1

Effectif salarié de l'entreprise	Investissements totaux			Répartition des investissements en Millions de Francs	
	en Millions de Francs	en %	milliers de F. par personne occupée	Matériel de transport	Autres investissements
de 0 à 5	18,2	0,4	133,0	13,5	4,7
de 6 à 9	68,1	1,5	417,8	67,6	0,5
de 10 à 19	49,4	1,1	386,1	44,7	4,7
de 20 à 99	79,5	1,7	119,0	10,5	69,0
100 et plus	4 353,5	95,3	74,9	3 783,8	569,7
TOTAL	4 568,7	100,0	77,2	3 920,1	648,6
Total 1995	4 321,3		75,5	3 105,5	1 215,8

Tableau 30

Répartition des recettes de transport et d'auxiliaires par taille d'entreprise et par activité

Effectif salarié de l'entreprise	Entreprises		Chiffre d'affaires net en MF.	Recettes des activités de transport et d'auxiliaires	
	en nombre	en %		en MF.	en %
de 0 à 5	69	50,7	158,9	144,1	0,2
de 6 à 9	21	15,4	210,1	171,5	0,3
de 10 à 19	9	6,6	153,2	124,5	0,2
de 20 à 99	20	14,7	1 312,7	1 130,1	1,8
100 et plus	17	12,5	68 937,6	61 138,3	97,5
TOTAL	136	100,0	70 772,5	62 708,5	100,0
Total 1995	123		65 001,0	57 939,9	

Activités de transport et d'auxiliaires exercées par les entreprises	Recettes pour cette activité	Part dans l'ensemble
Transports aériens réguliers de passagers	47 052,5	66,5
Transports aériens non réguliers de passagers	3 909,8	5,5
Transports aériens de fret autre que de poste	6 915,4	9,8
Transports aériens de poste	395,6	0,6
Courtage de fret et activité d'auxiliaire aérien	466,3	0,7
Frètement et louage d'aéronefs	3 791,7	5,4
Autres activités de transport	177,4	0,3
Ensemble des activités de transport et d'auxiliaires	62 708,5	88,6
Location avion coque nue	307,5	0,4
Agence de voyage	565,6	0,8
Autres activités (notamment entretien et réparation)	7 190,9	10,2
ENSEMBLE DES ACTIVITÉS	70 772,5	100,0
Total 1995	65 001,0	

Recettes à l'exportation pour quelques activités significatives

Transports aériens réguliers de passagers	31 630,8
Transports aériens non réguliers de passagers	1 900,3
Transports aériens de fret autre que de poste	6 295,5
Transports aériens de poste	371,8
Frètement et louage d'aéronefs	1 879,4
Autres activités de transport	162,5

Tableau 40
Compte global de résultats du secteur

Compte de charges	Millions de F.
Achats de marchandises	82,5
Variations de stocks sur marchandises	-0,2
Achats de matières premières et approvisionnements	10 289,2
Variations de stocks sur matières premières	183,1
Autres achats et charges externes	36 887,6
Impôts, taxes et versements assimilés	1 513,0
Salaires et traitements	14 179,5
Charges sociales	5 529,6
Dotations sur immobilisations (amortissements)	3 747,7
Dotations sur immobilisations (provisions)	1,5
Dotations sur actifs circulants (provisions)	194,1
Dotations pour risques et charges (provisions)	1 481,0
Autres charges	568,2
Total des charges d'exploitation	74 656,8
Quotes-parts de résultats sur opérations faites en commun	0,2
Charges financières	4 108,8
Charges exceptionnelles	6 161,2
Participation des salariés aux fruits de l'expansion	15,0
Impôts sur les bénéfices	50,4
TOTAL DES CHARGES	84 992,3
Résultat net	-956,1
Total des charges 1995	78 546,2
Résultat net 1995	-3 855,6

Dont :

Achats de carburants	7 600,5
Sous-traitance générale, achats d'études et de prestations	8 715,9
Redevance de crédit-bail sur matériel de transport	1 640,5
Location de matériel de transport	5 848,4
Entretien de matériel de transport	2 068,6
Assurances véhicules et marchandises	646,4

Compte de produits	Millions de F.
Chiffre d'affaires net	70 772,5
Production stockée	-19,4
Production immobilisée	333,6
Subventions d'exploitation	338,6
Reprises sur amortissements, transferts de charges	1 791,9
Autres produits	355,5
Total des produits d'exploitation	73 572,7
Quotes-parts de résultats sur opérations faites en commun	0,0
Produits financiers	3 535,6
Produits exceptionnels	6 927,9
TOTAL DES PRODUITS	84 036,2
Total des produits 1995	74 690,6

Tableau 50 A
Détermination des principaux soldes comptables

Valeur Ajoutée Hors Taxes (V A H T)

En Millions de Francs

Achats de marchandises nets de variations de stocks	82,3	Chiffre d'affaires net	70 772,5
Achats de matières premières nets de variations de stocks	10 472,2	Production stockée	-19,4
Autres achats et charges externes ...	36 887,6	Production immobilisée	333,6
Solde : V A H T	23 644,5		
TOTAL	71 086,7	TOTAL	71 086,7
V A H T 1995	24 104,3		

Valeur Ajoutée Brute au Coût des Facteurs (V A B C F)

Impôts, taxes et versements assimilés.	1 513,0	V A H T	23 644,5
Solde : V A B C F	22 470,1	Subventions d'exploitation	338,6
TOTAL	23 983,1	TOTAL	23 983,1
V A B C F 1995	22 950,0		

Excédent Brut d'Exploitation (E B E)

Salaires et traitements	14 179,5	V A B C F	22 470,1
Charges sociales	5 529,6		
Solde : E B E	2 761,0		
TOTAL	22 470,1	TOTAL	22 470,1
E B E 1995	3 540,9		

Profit Brut Courant Avant Impôt sur les bénéfices (P B C A I)

Autres charges	568,2	E B E	2 761,0
Quotes-parts de résultats sur opérations faites en commun	0,2	Autres produits	355,5
Charges financières	4 108,8	Quotes-parts de résultats sur opérations faites en commun	0,0
Solde : P B C A I	1 974,9	Produits financiers	3 535,6
TOTAL	6 652,1	TOTAL	6 652,1
P B C A I 1995	2 737,1		

Résultat net

Amortissements	3 747,7	P B C A I	1 974,9
Provisions	1 676,6	Reprises sur amortissements, transferts de charges	1 791,9
Charges exceptionnelles	6 161,2	Produits exceptionnels	6 927,9
Participation des salariés aux fruits de l'expansion	15,0		
Impôts sur les bénéfices	50,4		
Solde : Résultat net	-956,1		
TOTAL	10 694,7	TOTAL	10 694,7
Résultat net 1995	-3 855,6		

Tableau 50 B
Valeur Ajoutée Brute au Coût des Facteurs
Excédent Brut d'Exploitation, selon la taille des entreprises

Effectif salarié de l'entreprise	Valeur Ajoutée Brute au Coût des Facteurs (V A B C F)			Excédent Brut d'Exploitation (E B E)		
	millions de F.	en %	milliers de F. par personne occupée	millions de F.	en %	milliers de F. par personne occupée
de 0 à 5	26,1	0,1	190,2	-2,6	—	-19,0
de 6 à 10	92,1	0,4	565,0	46,4	—	284,8
de 10 à 19	35,1	0,2	274,0	-4,4	—	-34,1
de 20 à 99	216,5	1,0	324,1	-14,2	—	-21,3
100 et plus	22 100,4	98,4	380,3	2 735,8	—	47,1
TOTAL	22 470,1	100,0	379,5	2 761,0	—	46,6
Total 1995	22 950,0		401,2	3 540,9		61,9

Tableau 50 C
Principaux ratios de gestion selon la taille des entreprises
en %

Effectif salarié de l'entreprise	Frais de personnel	Excédent brut d'exploitation	Frais financiers	Profit brut courant avant impôt	Dotations aux amortissements	Investissements
	V A B C F	V A B C F	V A B C F	V A B C F	V A B C F	V A B C F
de 0 à 5	110,0	-10,0	137,5	-135,2	51,0	69,9
de 6 à 9	49,6	50,4	10,8	26,7	27,1	73,9
de 10 à 19	112,4	-12,4	24,8	-38,3	13,0	140,9
de 20 à 99	106,6	-6,6	8,5	-7,9	26,1	36,7
100 et plus	87,6	12,4	18,3	9,1	16,5	19,7
TOTAL	87,7	12,3	18,3	8,8	16,7	20,3
Total 1995	84,6	15,4	17,3	11,9	17,6	18,8

Tableau 60
Décomposition des investissements par type d'investissements
et par taille d'entreprise

En Millions de Francs

Effectif salarié Type d'investissements	0 à 5	6 à 9	10 à 19	20 à 99	100 et plus	Ensemble
Terrains, bâtiments et ouvrages existants	0,0	0,1	0,0	0,0	0,5	0,6
Construction, génie civil	2,2	0,1	0,2	66,1	49,2	117,7
Matériel de transport						
- Neuf	7,9	67,1	0,2	10,1	3 633,8	3 719,1
- Occasion	5,6	0,5	44,6	0,4	149,9	201,0
Autre outillage et matériel	1,0	0,3	4,3	2,5	180,0	188,0
Autres immobilisations corporelles	1,6	0,1	0,2	0,4	340,0	342,2
Total des investissements ..	18,2	68,1	49,4	79,5	4 353,5	4 568,7
Total 1995	26,4	18,5	15,5	104,9	4 155,9	4 321,3

TA

Tableau 70
Effectifs occupés selon la taille des entreprises

Effectif salarié de l'entreprise	Entreprises		Effectif total Salarié et non salarié à temps plein et partiel		Répartition de l'effectif total à temps plein et partiel	
	en nombre	en %	en nombre	en %	non salarié	salarié
de 0 à 5	69	50,7	137	0,2	25	112
de 6 à 9	21	15,4	163	0,3	2	161
de 10 à 19	9	6,6	128	0,2	0	128
de 20 à 99	20	14,7	668	1,1	1	667
100 et plus	17	12,5	58 111	98,1	0	58 111
TOTAL	136	100,0	59 207	100,0	28	59 179
Total 1995	123		57 207		22	57 185

Effectif salarié de l'entreprise	Salariés temps plein et partiel	Salariés temps plein	Salariés temps partiel	Frais de personnel		
				en Millions de F.	en %	Milliers de F. par salarié
de 0 à 5	112	79	33	19,7	0,1	175,9
de 6 à 9	161	135	26	30,4	0,2	188,7
de 10 à 19	128	108	20	28,0	0,2	219,1
de 20 à 99	667	637	30	149,1	1,1	223,6
100 et plus	58 111	49 200	8 911	13 630,1	98,4	234,6
TOTAL	59 179	50 159	9 020	13 857,4	100,0	234,2
Total 1995	57 185	49 752	7 433	13 595,8		237,8

Effectif salarié de l'entreprise	Répartition du personnel salarié total à temps plein			Dont personnel navigant	
	Ensemble	Personnel salarié sédentaire	Personnel salarié navigant	Personnel navigant technique	Personnel navigant commercial
de 0 à 5	79	19	60	50	10
de 6 à 9	135	80	55	46	9
de 10 à 19	108	61	47	40	7
de 20 à 99	637	360	277	192	85
100 et plus	49 200	35 328	13 872	5 142	8 730
TOTAL	50 159	35 848	14 311	5 470	8 841
Total 1995	49 752	36 315	13 437	5 327	8 110

MANUTENTION ET ENTREPOSAGE

SOMMAIRE

	PAGE
Tableau 1 Données d'ensemble	175
Tableaux de la série 10 Structure du secteur	176
Tableau 20..... Données succinctes sur les entreprises de 0 à 5 salariés	180
Tableaux de la série 30 Chiffre d'affaires	181
Tableaux de la série 40 Compte global des résultats	185
Tableaux de la série 50 Soldes comptables et ratios de gestion.....	189
Tableaux de la série 60 Investissements	197
Tableaux de la série 70 Effectifs et rémunérations	201

Le secteur de Transport
"MANUTENTION ET ENTREPOSAGE"
cf Tableaux 10, 20, 30, 40, 50 A, 50 B, 50 C, 60, 70

comprend

La "MANUTENTION PORTUAIRE"
cf Tableaux 11, 31, 41, 51 A, 51 B, 51 C, 61, 71

La "MANUTENTION NON PORTUAIRE"
cf Tableaux 12, 32, 42, 52 A, 52 B, 52 C, 62, 72

L' "ENTREPOSAGE NON FRIGORIFIQUE"
cf Tableaux 13, 33, 43, 53 A, 53 B, 53 C, 63, 73

Tableau 1
Données d'ensemble

		Ensemble	Manutention portuaire	Manutention non portuaire	Entreposage
Nombre estimé d'entreprises de 0 à 5 salariés	1996	486	37	95	354
	1995	448	38	97	313
Nombre d'entreprises de plus de 5 salariés	1996	521	88	167	266
	1995	501	90	173	238
Nombre total d'entreprises du secteur	1996	1 007	125	262	620
	1995	949	128	270	551
Effectif total, salarié et non salarié du secteur	1996	28 730	5 766	8 327	14 636
	1995	29 151	5 724	8 798	14 629
Rémunérations annuelles	en M.F. 1996	3 755,5	944,4	959,9	1 851,2
	1995	3 774,7	952,3	1 011,2	1 811,1
Recettes nettes des activités de transport et d'auxiliaires	en M.F. 1996	17 621,4	4 510,2	2 821,9	10 289,3
	1995	17 735,2	4 288,9	2 821,7	10 624,6
Chiffre d'affaires net, toutes activités	en M.F. 1996	18 687,3	4 536,0	3 087,5	11 063,8
	1995	18 801,9	4 342,5	3 079,0	11 380,4
Chiffre d'affaires net hors sous-traitance, toutes activités	en M.F. 1996	15 254,9	3 471,8	2 802,8	8 980,4
	1995	15 060,9	3 481,1	2 781,9	8 797,9
Investissements des entreprises	en M.F. 1996	1 188,9	88,2	122,2	978,5
	1995	1 137,4	160,6	98,0	878,9

Note : les recettes sont comptabilisées hors TVA, nettes des sommes versées pour le compte de clients mais y compris les recettes provenant d'opérations sous traitées à des tiers.

Tableau 10

Données principales sur les entreprises du secteur selon la taille des entreprises

Effectif salarié de l'entreprise	Entreprises		Effectif total salarié et non salarié		Répartition de l'effectif total	
	en nombre	en %	en nombre	en %	non salarié	salarié
de 0 à 5	486	48,3	784	2,7	149	635
de 6 à 9	104	10,3	849	3,0	24	825
de 10 à 19	130	12,9	1 874	6,5	15	1 859
de 20 à 49	171	17,0	5 667	19,7	13	5 654
de 50 à 99	48	4,8	3 931	13,7	10	3 921
de 100 à 199	37	3,7	5 259	18,3	0	5 259
200 et plus	31	3,1	10 365	36,1	0	10 365
TOTAL	1 007	100,0	28 730	100,0	211	28 519
Total 1995	949		29 151		192	28 959

Effectif salarié de l'entreprise	Chiffre d'affaires net (hors taxes)			Répartition du C.A. net (hors taxes, en MF.)		C.A. net hors sous-traitance	
	en Millions de F.	en %	en milliers de F. par personne occupée	recettes des activités de transport et d'auxiliaires	recettes des autres activités	en Millions de F.	en milliers de F. par personne occupée
de 0 à 5	1 706,0	9,1	2 175,9	1 595,6	110,4	1 308,6	1 669,0
de 6 à 9	763,1	4,1	899,0	736,7	26,4	589,6	694,5
de 10 à 19	1 631,6	8,7	870,6	1 545,3	86,3	1 079,2	575,9
de 20 à 49	3 664,7	19,6	646,6	3 377,8	286,8	3 153,7	556,5
de 50 à 99	2 539,3	13,6	646,0	2 464,1	75,2	2 210,1	562,2
de 100 à 199	3 148,7	16,8	598,7	2 819,0	329,7	2 697,2	512,8
200 et plus	5 233,9	28,0	505,0	5 082,8	151,1	4 216,7	406,8
TOTAL	18 687,3	100,0	650,5	17 621,4	1 065,9	15 254,9	531,0
Total 1995	18 801,9		645,0	17 735,2	1 066,7	15 060,9	516,7

Effectif salarié de l'entreprise	Investissements totaux			Répartition des investissements en Millions de Francs	
	en Millions de Francs	en %	milliers de F. par personne occupée	Matériel de transport	Autres investissements
de 0 à 5	208,0	17,5	265,2	10,6	197,4
de 6 à 9	227,1	19,1	267,5	11,2	215,9
de 10 à 19	138,4	11,6	73,8	18,7	119,7
de 20 à 49	187,0	15,7	33,0	52,9	134,0
de 50 à 99	102,8	8,6	26,1	7,4	95,4
de 100 à 199	172,9	14,5	32,9	13,7	159,2
200 et plus	152,8	12,9	14,7	43,7	109,2
TOTAL	1 188,9	100,0	41,4	158,2	1 030,7
Total 1995	1 137,4		39,0	174,2	963,3

Tableau 11

Données principales sur les entreprises du secteur selon la taille des entreprises

Effectif salarié de l'entreprise	Entreprises		Effectif total salarié et non salarié		Répartition de l'effectif total	
	en nombre	en %	en nombre	en %	non salarié	salarié
de 0 à 5	37	29,6	59	1,0	2	57
de 6 à 9	13	10,4	138	2,4	5	133
de 10 à 19	21	16,8	314	5,4	0	314
de 20 à 49	30	24,0	1 205	20,9	3	1 202
de 50 à 99	15	12,0	1 619	28,1	6	1 613
100 et plus	9	7,2	2 431	42,2	0	2 431
TOTAL	125	100,0	5 766	100,0	16	5 750
Total 1995	128		5 724		15	5 709

Effectif salarié de l'entreprise	Chiffre d'affaires net (hors taxes)			Répartition du C.A. net (hors taxes, en MF.)		C.A. net hors sous-traitance	
	en Millions de F.	en %	en milliers de F. par personne occupée	recettes des activités de transport et d'auxiliaires	recettes des autres activités	en Millions de F.	en milliers de F. par personne occupée
de 0 à 5	253,6	5,6	4 295,5	253,3	0,3	135,9	2 302,2
de 6 à 9	240,3	5,3	1 742,4	239,7	0,6	139,3	1 009,9
de 10 à 19	334,1	7,4	1 065,5	329,0	5,1	203,0	647,6
de 20 à 49	974,0	21,5	808,1	957,1	16,9	793,7	658,5
de 50 à 99	1 214,3	26,8	750,1	1 212,7	1,6	952,3	588,2
100 et plus	1 519,8	33,5	625,0	1 518,4	1,4	1 247,5	513,1
TOTAL	4 536,0	100,0	786,7	4 510,2	25,9	3 471,8	602,1
Total 1995	4 342,5		758,7	4 288,9	53,5	3 481,1	608,2

Effectif salarié de l'entreprise	Investissements totaux			Répartition des investissements en Millions de Francs	
	en Millions de Francs	en %	milliers de F. par personne occupée	Matériel de transport	Autres investissements
de 0 à 5	7,6	8,6	128,2	2,5	5,0
de 6 à 9	5,0	5,7	36,2	3,7	1,3
de 10 à 19	12,3	14,0	39,3	3,3	9,0
de 20 à 49	27,3	31,0	22,6	11,3	16,0
de 50 à 99	18,9	21,5	11,7	3,2	15,7
100 et plus	17,1	19,3	7,0	1,0	16,1
TOTAL	88,2	100,0	15,3	25,0	63,1
Total 1995	160,6		28,1	48,5	112,1

Tableau 12

Données principales sur les entreprises du secteur selon la taille des entreprises

Effectif salarié de l'entreprise	Entreprises		Effectif total salarié et non salarié		Répartition de l'effectif total	
	en nombre	en %	en nombre	en %	non salarié	salarié
de 0 à 5	95	36,3	221	2,7	54	167
de 6 à 9	34	13,0	280	3,4	13	267
de 10 à 19	35	13,4	502	6,0	11	491
de 20 à 49	69	26,3	2 203	26,5	4	2 199
de 50 à 99	14	5,3	992	11,9	1	991
100 et plus	15	5,7	4 130	49,6	0	4 130
TOTAL	262	100,0	8 327	100,0	83	8 244
Total 1995	270		8 798		67	8 731

Effectif salarié de l'entreprise	Chiffre d'affaires net (hors taxes)			Répartition du C.A. net (hors taxes, en MF.)		C.A. net hors sous-traitance	
	en Millions de F.	en %	en milliers de F. par personne occupée	recettes des activités de transport et d'auxiliaires	recettes des autres activités	en Millions de F.	en milliers de F. par personne occupée
de 0 à 5	128,2	4,2	579,9	123,3	4,9	108,5	491,0
de 6 à 9	148,4	4,8	530,0	134,5	13,9	128,1	457,5
de 10 à 19	231,5	7,5	461,5	223,6	7,9	191,9	382,7
de 20 à 49	946,4	30,7	429,6	869,2	77,2	839,4	381,0
de 50 à 99	408,5	13,2	411,8	344,2	64,3	392,3	395,4
100 et plus	1 224,6	39,7	296,5	1 127,2	97,4	1 142,6	276,7
TOTAL	3 087,5	100,0	370,8	2 821,9	265,6	2 802,8	336,6
Total 1995	3 079,0		350,0	2 821,7	257,4	2 781,9	316,2

Effectif salarié de l'entreprise	Investissements totaux			Répartition des investissements en Millions de Francs	
	en Millions de Francs	en %	milliers de F. par personne occupée	Matériel de transport	Autres investissements
de 0 à 5	5,8	4,8	26,3	3,2	2,6
de 6 à 9	12,7	10,4	45,5	4,6	8,1
de 10 à 19	21,9	17,9	43,7	2,6	19,3
de 20 à 49	29,6	24,2	13,4	14,2	15,4
de 50 à 99	11,4	9,3	11,5	2,0	9,4
100 et plus	40,8	33,4	9,9	4,1	36,7
TOTAL	122,2	100,0	14,7	30,8	91,5
Total 1995	98,0		11,1	39,8	58,2

Tableau 13

Données principales sur les entreprises du secteur selon la taille des entreprises

Effectif salarié de l'entreprise	Entreprises		Effectif total salarié et non salarié		Répartition de l'effectif total	
	en nombre	en %	en nombre	en %	non salarié	salarié
de 0 à 5	354	57,1	504	3,4	93	411
de 6 à 9	57	9,2	431	2,9	6	425
de 10 à 19	74	11,9	1 059	7,2	4	1 055
de 20 à 49	72	11,6	2 259	15,4	6	2 253
de 50 à 99	19	3,1	1 320	9,0	3	1 317
de 100 à 199	24	3,9	3 395	23,2	0	3 395
200 et plus	20	3,2	5 668	38,7	0	5 668
TOTAL	620	100,0	14 636	100,0	112	14 524
Total 1995	551		14 629		110	14 519

Effectif salarié de l'entreprise	Chiffre d'affaires net (hors taxes)			Répartition du C.A. net (hors taxes, en MF.)		C.A. net hors sous-traitance	
	en Millions de F.	en %	en milliers de F. par personne occupée	recettes des activités de transport et d'auxiliaires	recettes des autres activités	en Millions de F.	en milliers de F. par personne occupée
de 0 à 5	1 324,2	12,0	2 627,4	1 218,9	105,3	1 064,1	2 111,4
de 6 à 9	374,4	3,4	868,7	362,5	11,9	322,2	747,6
de 10 à 19	1 066,0	9,6	1 006,6	992,8	73,2	684,3	646,1
de 20 à 49	1 744,3	15,8	772,2	1 551,6	192,7	1 520,6	673,1
de 50 à 99	916,6	8,3	694,4	907,2	9,3	865,5	655,7
de 100 à 199	2 405,9	21,7	708,7	2 109,9	296,0	2 022,0	595,6
200 et plus	3 232,4	29,2	570,3	3 146,4	86,0	2 501,7	441,4
TOTAL	11 063,8	100,0	755,9	10 289,3	774,5	8 980,4	613,6
Total 1995	11 380,4		777,9	10 624,6	755,8	8 797,9	601,4

Effectif salarié de l'entreprise	Investissements totaux			Répartition des investissements en Millions de Francs	
	en Millions de Francs	en %	milliers de F. par personne occupée	Matériel de transport	Autres investissements
de 0 à 5	194,6	19,9	386,0	4,8	189,8
de 6 à 9	209,4	21,4	485,8	2,9	206,5
de 10 à 19	104,2	10,6	98,4	12,8	91,4
de 20 à 49	130,1	13,3	57,6	27,4	102,6
de 50 à 99	72,5	7,4	54,9	2,2	70,3
de 100 à 199	133,6	13,7	39,4	10,1	123,5
200 et plus	134,2	13,7	23,7	42,2	92,0
TOTAL	978,5	100,0	66,9	102,4	876,1
Total 1995	878,9		60,1	85,9	793,0

Tableau 20

Données succinctes sur les entreprises employant de 0 à 5 salariés

Effectif salarié de l'entreprise	Entreprises		Effectif total salarié et non salarié	
	en nombre	en %	en nombre	en %
0 salarié *	250	51,4	78	9,9
1 à 2 salariés	117	24,1	202	25,7
3 à 5 salariés	119	24,5	504	64,3
TOTAL	486	100,0	784	100,0
Total 1995	448		772	

Effectif salarié de l'entreprise	Chiffre d'affaires net (hors taxes)			Répartition du C.A. net (hors taxes) en Millions de F.	
	en Millions de F.	en %	en milliers de F. par personne occupée	Act. de transport et d'auxiliaires	Recettes des autres activités
0 salarié *	1 106,7	64,9	14 189,1	1 086,6	20,1
1 à 2 salariés	218,8	12,8	1 085,1	208,9	10,0
3 à 5 salariés	380,4	22,3	754,2	300,1	80,3
TOTAL	1 706,0	100,0	2 175,9	1 595,6	110,4
Total 1995	1 367,2		1 771,8	1 292,0	75,3

Effectif salarié de l'entreprise	Investissements totaux			Répartition des investissements en Millions de F.		
	en Millions de F.	en %	en milliers de F. par personne occupée	Matériel de transport		Autres investissements
				neuf	d'occasion	
0 salarié *	193,1	92,9	2 476,0	6,6	0,3	186,2
1 à 2 salariés	5,1	2,5	25,5	1,1	0,8	3,3
3 à 5 salariés	9,7	4,7	19,2	1,3	0,5	7,9
TOTAL	208,0	100,0	265,2	9,0	1,6	197,4
Total 1995	288,9		374,3	18,6	1,5	268,8

Effectif salarié de l'entreprise	Répartition de l'effectif total employé		Rémunérations		
	Effectif non salarié	Effectif salarié	en Millions de F.	en %	en milliers de F. par salarié
0 salarié *	78	0	5,2	5,9	0,0
1 à 2 salariés	37	165	24,0	27,3	145,8
3 à 5 salariés	34	470	58,9	66,9	125,1
TOTAL	149	635	88,0	100,0	138,6
Total 1995	142	630	111,1		176,5

* : certaines entreprises n'ont pas de personnel en propre, notamment lorsque les personnes qu'elles emploient leur sont prêtées par d'autres entreprises.

Tableau 30

Répartition des recettes de transport et d'auxiliaires par taille d'entreprise et par activité

Effectif salarié de l'entreprise	Entreprises		Chiffre d'affaires net en MF.	Recettes des activités de transport et d'auxiliaires	
	en nombre	en %		en MF.	en %
de 0 à 5	486	48,3	1 706,0	1 595,6	9,1
de 6 à 9	104	10,3	763,1	736,7	4,2
de 10 à 19	130	12,9	1 631,6	1 545,3	8,8
de 20 à 49	171	17,0	3 664,7	3 377,8	19,2
de 50 à 99	48	4,8	2 539,3	2 464,1	14,0
de 100 à 199	37	3,7	3 148,7	2 819,0	16,0
200 et plus	31	3,1	5 233,9	5 082,8	28,8
TOTAL	1 007	100,0	18 687,3	17 621,4	100,0
Total 1995	949		18 801,9	17 735,2	

Activités de transport et d'auxiliaires exercées par les entreprises	Recettes pour cette activité	Part dans l'ensemble
Manutention portuaire	4 306,8	23,0
Manutention non portuaire	2 875,0	15,4
Entreposage non frigorifique	8 933,3	47,8
Transport de marchandises	743,7	4,0
Transport par eau	2,1	0,0
Organisation de transport de fret	644,1	3,4
Autres activités de transport et d'auxiliaires	116,3	0,6
Ensemble des activités de transport et d'auxiliaires	17 621,4	94,3
Autres activités	1 065,9	5,7
ENSEMBLE DES ACTIVITÉS	18 687,3	100,0
Total 1995	18 801,9	

Recettes à l'exportation pour quelques activités significatives

Manutention portuaire	2 141,6
Manutention non portuaire	209,0
Entreposage non frigorifique	278,8
Ensemble des activités de transport et d'auxiliaires	2 789,4

Tableau 31

Répartition des recettes de transport et d'auxiliaires par taille d'entreprise et par activité

Effectif salarié de l'entreprise	Entreprises		Chiffre d'affaires net en MF.	Recettes des activités de transport et d'auxiliaires	
	en nombre	en %		en MF.	en %
de 0 à 5	37	29,6	253,6	253,3	5,6
de 6 à 9	13	10,4	240,3	239,7	5,3
de 10 à 19	21	16,8	334,1	329,0	7,3
de 20 à 49	30	24,0	974,0	957,1	21,2
de 50 à 99	15	12,0	1 214,3	1 212,7	26,9
100 et plus	9	7,2	1 519,8	1 518,4	33,7
TOTAL	125	100,0	4 536,0	4 510,2	100,0
Total 1995	128		4 342,5	4 288,9	

Activités de transport et d'auxiliaires exercées par les entreprises	Recettes pour cette activité	Part dans l'ensemble
Manutention portuaire	4 234,7	93,4
Manutention non portuaire	—	—
Entreposage non frigorifique	86,6	1,9
Transport de marchandises	30,2	0,7
Transport par eau	—	—
Organisation de transport de fret	137,2	3,0
Autres activités de transport et d'auxiliaires	21,5	0,5
Ensemble des activités de transport et d'auxiliaires	4 510,2	99,4
Autres activités	25,9	0,6
ENSEMBLE DES ACTIVITÉS	4 536,0	100,0
Total 1995	3 079,0	

Recettes à l'exportation pour quelques activités significatives

Manutention portuaire	2 094,0
Manutention non portuaire	—
Entreposage non frigorifique	5,4
Ensemble des activités de transport et d'auxiliaires	2 198,5

Tableau 32

Répartition des recettes de transport et d'auxiliaires par taille d'entreprise et par activité

Effectif salarié de l'entreprise	Entreprises		Chiffre d'affaires net en MF.	Recettes des activités de transport et d'auxiliaires	
	en nombre	en %		en MF.	en %
de 0 à 5	95	36,3	128,2	123,3	4,4
de 6 à 9	34	13,0	148,4	134,5	4,8
de 10 à 19	35	13,4	231,5	223,6	7,9
de 20 à 49	69	26,3	946,4	869,2	30,8
de 50 à 99	14	5,3	408,5	344,2	12,2
100 et plus	15	5,7	1 224,6	1 127,2	39,9
TOTAL	262	100,0	3 087,5	2 821,9	100,0
Total 1995	270		3 079,0	2 821,7	

Activités de transport et d'auxiliaires exercées par les entreprises	Recettes pour cette activité	Part dans l'ensemble
Manutention portuaire	1,8	0,1
Manutention non portuaire	2 466,2	79,9
Entreposage non frigorifique	101,1	3,3
Transport de marchandises	194,9	6,3
Transport par eau	—	—
Organisation de transport de fret	8,0	0,3
Autres activités de transport et d'auxiliaires	49,7	1,6
Ensemble des activités de transport et d'auxiliaires	2 821,9	91,4
Autres activités	265,6	8,6
ENSEMBLE DES ACTIVITÉS	3 087,5	100,0
Total 1995	3 079,0	

Recettes à l'exportation pour quelques activités significatives

Manutention portuaire	1,4
Manutention non portuaire	209,0
Entreposage non frigorifique	0,4
Ensemble des activités de transport et d'auxiliaires	228,4

Tableau 33

Répartition des recettes de transport et d'auxiliaires par taille d'entreprise et par activité

Effectif salarié de l'entreprise	Entreprises		Chiffre d'affaires net en MF.	Recettes des activités de transport et d'auxiliaires	
	en nombre	en %		en MF.	en %
de 0 à 5	354	57,1	1 324,2	1 218,9	11,8
de 6 à 9	57	9,2	374,4	362,5	3,5
de 10 à 19	74	11,9	1 066,0	992,8	9,6
de 20 à 49	72	11,6	1 744,3	1 551,6	15,1
de 50 à 99	19	3,1	916,6	907,2	8,8
de 100 à 199	24	3,9	2 405,9	2 109,9	20,5
200 et plus	20	3,2	3 232,4	3 146,4	30,6
TOTAL	620	100,0	11 063,8	10 289,3	100,0
Total 1995	551		11 380,4	10 624,6	

Activités de transport et d'auxiliaires exercées par les entreprises	Recettes pour cette activité	Part dans l'ensemble
Manutention portuaire	70,3	0,6
Manutention non portuaire	408,8	3,7
Entreposage non frigorifique	8 745,5	79,0
Transport de marchandises	518,6	4,7
Transport par eau	2,1	0,0
Organisation de transport de fret	498,9	4,5
Autres activités de transport et d'auxiliaires	45,1	0,4
Ensemble des activités de transport et d'auxiliaires	10 289,3	93,0
Autres activités	774,5	7,0
ENSEMBLE DES ACTIVITÉS	11 063,8	100,0
Total 1995	11 380,4	

Recettes à l'exportation pour quelques activités significatives

Manutention portuaire	46,1
Manutention non portuaire	0,0
Entreposage non frigorifique	273,0
Ensemble des activités de transport et d'auxiliaires	362,6

Tableau 40
Compte global de résultats du secteur

Compte de charges	Millions de F.
Achats de marchandises	364,6
Variations de stocks sur marchandises	18,3
Achats de matières premières et approvisionnements	550,2
Variations de stocks sur matières premières	0,4
Autres achats et charges externes	9 700,1
Impôts, taxes et versements assimilés	631,8
Salaires et traitements	3 963,4
Charges sociales	1 905,3
Dotations sur immobilisations (amortissements)	1 006,2
Dotations sur immobilisations (provisions)	29,5
Dotations sur actifs circulants (provisions)	48,7
Dotations pour risques et charges (provisions)	84,8
Autres charges	159,1
Total des charges d'exploitation	18 462,4
Quotes-parts de résultats sur opérations faites en commun	23,0
Charges financières	435,4
Charges exceptionnelles	659,4
Participation des salariés aux fruits de l'expansion	15,0
Impôts sur les bénéfices	206,9
TOTAL DES CHARGES	19 802,1
Résultat net	378,3
Total des charges 1995	20 358,7
Résultat net 1995	98,1
Dont :	>
Achats de carburants	234,9
Sous-traitance générale, achats d'études et de prestations	3 432,4
Redevance de crédit-bail sur matériel de transport	81,6
Location de matériel de transport	691,8
Entretien de matériel de transport	310,1
Assurances véhicules et marchandises	276,9
Compte de produits	Millions de F.
Chiffre d'affaires net	18 687,3
Production stockée	-35,7
Production immobilisée	30,3
Subventions d'exploitation	12,6
Reprises sur amortissements, transferts de charges	262,6
Autres produits	141,6
Total des produits d'exploitation	19 098,6
Quotes-parts de résultats sur opérations faites en commun	22,2
Produits financiers	361,2
Produits exceptionnels	698,4
TOTAL DES PRODUITS	20 180,5
Total des produits 1995	20 456,8

ME

Tableau 41
Compte global de résultats du secteur

Compte de charges	Millions de F.
Achats de marchandises	3,4
Variations de stocks sur marchandises	0,0
Achats de matières premières et approvisionnements	73,4
Variations de stocks sur matières premières	1,1
Autres achats et charges externes	2 528,4
Impôts, taxes et versements assimilés	116,1
Salaires et traitements	1 108,2
Charges sociales	640,6
Dotations sur immobilisations (amortissements)	136,8
Dotations sur immobilisations (provisions)	1,0
Dotations sur actifs circulants (provisions)	10,4
Dotations pour risques et charges (provisions)	26,3
Autres charges	33,1
Total des charges d'exploitation	4 678,6
Quotes-parts de résultats sur opérations faites en commun	7,6
Charges financières	176,3
Charges exceptionnelles	131,5
Participation des salariés aux fruits de l'expansion	1,1
Impôts sur les bénéfices	18,9
TOTAL DES CHARGES	5 014,0
Résultat net	-89,7
Total des charges 1995	4 825,1
Résultat net 1995	-106,1

Dont :

Achats de carburants	28,3
Sous-traitance générale, achats d'études et de prestations	1 064,3
Redevance de crédit-bail sur matériel de transport	19,2
Location de matériel de transport	334,2
Entretien de matériel de transport	90,1
Assurances véhicules et marchandises	55,1

Compte de produits	Millions de F.
Chiffre d'affaires net	4 536,0
Production stockée	-0,1
Production immobilisée	0,9
Subventions d'exploitation	2,4
Reprises sur amortissements, transferts de charges	86,2
Autres produits	17,1
Total des produits d'exploitation	4 642,5
Quotes-parts de résultats sur opérations faites en commun	17,1
Produits financiers	104,8
Produits exceptionnels	159,9
TOTAL DES PRODUITS	4 924,3
Total des produits 1995	4 719,0

Tableau 42
Compte global de résultats du secteur

Compte de charges	Millions de F.
Achats de marchandises	28,4
Variations de stocks sur marchandises	0,3
Achats de matières premières et approvisionnements	102,5
Variations de stocks sur matières premières	-2,1
Autres achats et charges externes	1 204,5
Impôts, taxes et versements assimilés	94,1
Salaires et traitements	947,7
Charges sociales	452,8
Dotations sur immobilisations (amortissements)	82,7
Dotations sur immobilisations (provisions)	0,3
Dotations sur actifs circulants (provisions)	13,1
Dotations pour risques et charges (provisions)	8,3
Autres charges	17,7
Total des charges d'exploitation	2 950,3
Quotes-parts de résultats sur opérations faites en commun	0,4
Charges financières	23,8
Charges exceptionnelles	53,2
Participation des salariés aux fruits de l'expansion	3,3
Impôts sur les bénéfices	35,9
TOTAL DES CHARGES	3 066,9
Résultat net	129,3
Total des charges 1995	3 194,8
Résultat net 1995	60,2
Dont :	
Achats de carburants	47,4
Sous-traitance générale, achats d'études et de prestations	284,7
Redevance de crédit-bail sur matériel de transport	40,6
Location de matériel de transport	121,7
Entretien de matériel de transport	95,2
Assurances véhicules et marchandises	47,9
Compte de produits	Millions de F.
Chiffre d'affaires net	3 087,5
Production stockée	-35,8
Production immobilisée	3,4
Subventions d'exploitation	1,7
Reprises sur amortissements, transferts de charges	37,3
Autres produits	8,9
Total des produits d'exploitation	3 102,9
Quotes-parts de résultats sur opérations faites en commun	2,0
Produits financiers	23,7
Produits exceptionnels	67,5
TOTAL DES PRODUITS	3 196,1
Total des produits 1995	3 255,0

ME

Tableau 43
Compte global de résultats du secteur

Compte de charges	Millions de F.
Achats de marchandises	332,9
Variations de stocks sur marchandises	18,0
Achats de matières premières et approvisionnements	374,3
Variations de stocks sur matières premières	1,5
Autres achats et charges externes	5 967,1
Impôts, taxes et versements assimilés	421,5
Salaires et traitements	1 907,5
Charges sociales	812,0
Dotations sur immobilisations (amortissements)	786,7
Dotations sur immobilisations (provisions)	28,2
Dotations sur actifs circulants (provisions)	25,3
Dotations pour risques et charges (provisions)	50,3
Autres charges	108,2
Total des charges d'exploitation	10 833,5
Quotes-parts de résultats sur opérations faites en commun	15,0
Charges financières	235,3
Charges exceptionnelles	474,7
Participation des salariés aux fruits de l'expansion	10,6
Impôts sur les bénéfices	152,1
TOTAL DES CHARGES	11 721,3
Résultat net	338,7
Total des charges 1995	12 338,7
Résultat net 1995	144,1
Dont :	
Achats de carburants	159,2
Sous-traitance générale, achats d'études et de prestations	2 083,4
Redevance de crédit-bail sur matériel de transport	21,8
Location de matériel de transport	235,9
Entretien de matériel de transport	124,8
Assurances véhicules et marchandises	173,9
Compte de produits	Millions de F.
Chiffre d'affaires net	11 063,8
Production stockée	0,3
Production immobilisée	26,0
Subventions d'exploitation	8,5
Reprises sur amortissements, transferts de charges	139,1
Autres produits	115,7
Total des produits d'exploitation	11 353,3
Quotes-parts de résultats sur opérations faites en commun	3,0
Produits financiers	232,7
Produits exceptionnels	471,0
TOTAL DES PRODUITS	12 060,1
Total des produits 1995	12 482,8

Tableau 50 A
Détermination des principaux soldes comptables

Valeur Ajoutée Hors Taxes (V A H T)

Achats de marchandises nets de variations de stocks	382,9	Chiffre d'affaires net	18 687,3
Achats de matières premières nets de variations de stocks	550,7	Production stockée	-35,7
Autres achats et charges externes ...	9 700,1	Production immobilisée	30,3
Solde : V A H T	8 048,2		
TOTAL	18 681,8	TOTAL	18 681,8
V A H T 1995	8 097,8		

Valeur Ajoutée Brute au Coût des Facteurs (V A B C F)

Impôts, taxes et versements assimilés.	631,8	V A H T	8 048,2
Solde : V A B C F	7 429,0	Subventions d'exploitation	12,6
TOTAL	8 060,8	TOTAL	8 060,8
V A B C F 1995	7 505,9		

Excédent Brut d'Exploitation (E B E)

Salaires et traitements	3 963,4	V A B C F	7 429,0
Charges sociales	1 905,3		
Solde : E B E	1 560,3		
TOTAL	7 429,0	TOTAL	7 429,0
E B E 1995	1 397,8		

Profit Brut Courant Avant Impôt sur les bénéfices (P B C A I)

Autres charges	159,1	E B E	1 560,3
Quotes-parts de résultats sur opérations faites en commun	23,0	Autres produits	141,6
Charges financières	435,4	Quotes-parts de résultats sur opérations faites en commun	22,2
Solde : P B C A I	1 467,8	Produits financiers	361,2
TOTAL	2 085,3	TOTAL	2 085,3
P B C A I 1995	1 343,3		

Résultat net

Amortissements	1 006,2	P B C A I	1 467,8
Provisions	163,0	Reprises sur amortissements, transferts de charges	262,6
Charges exceptionnelles	659,4	Produits exceptionnels	698,4
Participation des salariés aux fruits de l'expansion	15,0		
Impôts sur les bénéfices	206,9		
Solde : Résultat net	378,3		
TOTAL	2 428,8	TOTAL	2 428,8
Résultat net 1995	98,1		

Tableau 50 B
Valeur Ajoutée Brute au Coût des Facteurs
Excédent Brut d'Exploitation, selon la taille des entreprises

Effectif salarié de l'entreprise	Valeur Ajoutée Brute au Coût des Facteurs (V A B C F)			Excédent Brut d'Exploitation (É B É)		
	millions de F.	en %	milliers de F. par personne occupée	millions de F.	en %	milliers de F. par personne occupée
de 0 à 5	476,9	6,4	608,2	344,8	22,1	439,7
de 6 à 9	272,5	3,7	321,0	98,4	6,3	115,9
de 10 à 19	541,3	7,3	288,9	170,7	10,9	91,1
de 20 à 49	1 491,3	20,1	263,1	278,4	17,8	49,1
de 50 à 99	1 004,2	13,5	255,5	137,3	8,8	34,9
de 100 à 199	1 180,3	15,9	224,4	225,0	14,4	42,8
200 et plus	2 462,4	33,1	237,6	305,7	19,6	29,5
TOTAL	7 429,0	100,0	258,6	1 560,3	100,0	54,3
Total 1995	7 505,9		257,5	1 397,8		47,9

Tableau 50 C
Principaux ratios de gestion selon la taille des entreprises
en %

Effectif salarié de l'entreprise	Frais de personnel	Excédent brut d'exploitation	Frais financiers	Profit brut courant avant impôt	Dotations aux amortissements	Investissements
	V A B C F	V A B C F	V A B C F	V A B C F	V A B C F	V A B C F
de 0 à 5	27,7	72,3	40,8	68,0	51,9	43,6
de 6 à 9	63,9	36,1	7,9	29,9	16,1	83,3
de 10 à 19	68,5	31,5	5,6	28,3	18,5	25,6
de 20 à 49	81,3	18,7	4,4	18,2	13,5	12,5
de 50 à 99	86,3	13,7	3,6	11,3	10,0	10,2
de 100 à 199	80,9	19,1	3,2	16,9	13,3	14,7
200 et plus	87,6	12,4	2,0	13,1	6,3	6,2
TOTAL	79,0	21,0	5,9	19,8	13,5	16,0
Total 1995	81,4	18,6	5,7	17,9	14,2	15,2

Tableau 51 A
Détermination des principaux soldes comptables

Valeur Ajoutée Hors Taxes (V A H T)

Achats de marchandises nets de variations de stocks	3,3	Chiffre d'affaires net	4 536,0
Achats de matières premières nets de variations de stocks	74,5	Production stockée	-0,1
Autres achats et charges externes ...	2 528,4	Production immobilisée	0,9
Solde : V A H T	1 930,5		
TOTAL	4 536,8	TOTAL	4 536,8
V A H T 1995	2 024,5		

Valeur Ajoutée Brute au Coût des Facteurs (V A B C F)

Impôts, taxes et versements assimilés.	116,1	V A H T	1 930,5
Solde : V A B C F	1 816,8	Subventions d'exploitation	2,4
TOTAL	1 932,9	TOTAL	1 932,9
V A B C F 1995	1 921,3		

Excédent Brut d'Exploitation (E B E)

Salaires et traitements	1 108,2	V A B C F	1 816,8
Charges sociales	640,6		
Solde : E B E	68,0	TOTAL	1 816,8
TOTAL	1 816,8		
E B E 1995	60,7		

Profit Brut Courant Avant Impôt sur les bénéfices (P B C A I)

Autres charges	33,1	E B E	68,0
Quotes-parts de résultats sur opérations faites en commun	7,6	Autres produits	17,1
Charges financières	176,3	Quotes-parts de résultats sur opérations faites en commun	17,1
Solde : P B C A I	-10,0	Produits financiers	104,8
TOTAL	207,0	TOTAL	207,0
P B C A I 1995	1,6		

Résultat net

Amortissements	136,8	P B C A I	-10,0
Provisions	37,6	Reprises sur amortissements, transferts de charges	86,2
Charges exceptionnelles	131,5	Produits exceptionnels	159,9
Participation des salariés aux fruits de l'expansion	1,1		
Impôts sur les bénéfices	18,9		
Solde : Résultat net	-89,7		
TOTAL	236,1	TOTAL	236,1
Résultat net 1995	-106,1		

Tableau 51 B
Valeur Ajoutée Brute au Coût des Facteurs
Excédent Brut d'Exploitation, selon la taille des entreprises

Effectif salarié de l'entreprise	Valeur Ajoutée Brute au Coût des Facteurs (V A B C F)			Excédent Brut d'Exploitation (E B E)		
	millions de F.	en %	milliers de F. par personne occupée	millions de F.	en %	milliers de F. par personne occupée
de 0 à 5	50,0	2,8	846,4	34,4	—	582,9
de 6 à 9	73,6	4,1	533,7	34,0	—	246,8
de 10 à 19	105,7	5,8	337,0	28,9	—	92,1
de 20 à 49	390,6	21,5	324,1	24,0	—	19,9
de 50 à 99	408,6	22,5	252,4	4,8	—	3,0
100 et plus	788,3	43,4	324,2	-58,2	—	-23,9
TOTAL	1 816,8	100,0	315,1	68,0	—	11,8
Total 1995	1 921,3		335,7	60,7		10,6

Tableau 51 C
Principaux ratios de gestion selon la taille des entreprises
en %

Effectif salarié de l'entreprise	Frais de personnel	Excédent brut d'exploitation	Frais financiers	Profit brut courant avant impôt	Dotations aux amortissements	Investissements
	V A B C F	V A B C F	V A B C F	V A B C F	V A B C F	V A B C F
de 0 à 5	31,1	68,9	229,3	-16,7	44,9	15,1
de 6 à 9	53,8	46,2	0,6	39,1	6,1	6,8
de 10 à 19	72,7	27,3	1,9	29,0	17,1	11,7
de 20 à 49	93,9	6,1	3,4	3,6	11,3	7,0
de 50 à 99	98,8	1,2	4,5	-3,8	5,0	4,6
100 et plus	107,4	-7,4	3,5	-7,6	3,4	2,2
TOTAL	96,3	3,7	9,7	-0,6	7,5	4,9
Total 1995	96,8	3,2	7,4	0,1	7,6	8,4

Tableau 52 A
Détermination des principaux soldes comptables

Valeur Ajoutée Hors Taxes (V A H T)

Achats de marchandises nets de variations de stocks	28,7	Chiffre d'affaires net	3 087,5
Achats de matières premières nets de variations de stocks	100,4	Production stockée	-35,8
Autres achats et charges externes	1 204,5	Production immobilisée	3,4
Solde : V A H T	1 721,4		
TOTAL	3 055,0	TOTAL	3 055,0
V A H T 1995	1 791,8		

Valeur Ajoutée Brute au Coût des Facteurs (V A B C F)

Impôts, taxes et versements assimilés.	94,1	V A H T	1 721,4
Solde : V A B C F	1 629,0	Subventions d'exploitation	1,7
TOTAL	1 723,1	TOTAL	1 723,1
V A B C F 1995	1 704,4		

Excédent Brut d'Exploitation (E B E)

Salaires et traitements	947,7	V A B C F	1 629,0
Charges sociales	452,8		
Solde : E B E	228,6		
TOTAL	1 629,0	TOTAL	1 629,0
E B E 1995	149,8		

Profit Brut Courant Avant Impôt sur les bénéfices (P B C A I)

Autres charges	17,7	E B E	228,6
Quotes-parts de résultats sur opérations faites en commun	0,4	Autres produits	8,9
Charges financières	23,8	Quotes-parts de résultats sur opérations faites en commun	2,0
Solde : P B C A I	221,2	Produits financiers	23,7
TOTAL	263,2	TOTAL	263,2
P B C A I 1995	143,1		

Résultat net

Amortissements	82,7	P B C A I	221,2
Provisions	21,7	Reprises sur amortissements, transferts de charges	37,3
Charges exceptionnelles	53,2	Produits exceptionnels	67,5
Participation des salariés aux fruits de l'expansion	3,3		
Impôts sur les bénéfices	35,9		
Solde : Résultat net	129,3		
TOTAL	326,0	TOTAL	326,0
Résultat net 1995	60,2		

Tableau 52 B
Valeur Ajoutée Brute au Coût des Facteurs
Excédent Brut d'Exploitation, selon la taille des entreprises

Effectif salarié de l'entreprise	Valeur Ajoutée Brute au Coût des Facteurs (V A B C F)			Excédent Brut d'Exploitation (E B E)		
	millions de F.	en %	milliers de F. par personne occupée	millions de F.	en %	milliers de F. par personne occupée
de 0 à 5	60,3	3,7	272,9	22,0	9,6	99,4
de 6 à 9	57,9	3,6	206,7	6,6	2,9	23,6
de 10 à 19	104,1	6,4	207,5	13,5	5,9	26,9
de 20 à 49	462,7	28,4	210,0	64,4	28,2	29,2
de 50 à 99	203,5	12,5	205,1	21,6	9,4	21,8
100 et plus	740,6	45,5	179,3	100,5	44,0	24,3
TOTAL	1 629,0	100,0	195,6	228,6	100,0	27,4
Total 1995	1 704,4		193,7	149,8		17,0

Tableau 52 C
Principaux ratios de gestion selon la taille des entreprises
en %

Effectif salarié de l'entreprise	Frais de personnel	Excédent brut d'exploitation	Frais financiers	Profit brut courant avant impôt	Dotations aux amortissements	Investissements
	V A B C F	V A B C F	V A B C F	V A B C F	V A B C F	V A B C F
de 0 à 5	63,6	36,4	3,2	39,3	9,7	9,7
de 6 à 9	88,6	11,4	6,4	8,3	12,5	22,0
de 10 à 19	87,0	13,0	2,5	9,7	8,4	21,0
de 20 à 49	86,1	13,9	1,5	12,6	5,3	6,4
de 50 à 99	89,4	10,6	0,7	10,0	5,5	5,6
100 et plus	86,4	13,6	1,0	14,0	3,4	5,5
TOTAL	86,0	14,0	1,5	13,6	5,1	7,5
Total 1995	91,2	8,8	1,5	8,4	4,6	5,8

Tableau 53 A
Détermination des principaux soldes comptables

Valeur Ajoutée Hors Taxes (V A H T)

Achats de marchandises nets de variations de stocks	350,9	Chiffre d'affaires net	11 063,8
Achats de matières premières nets de variations de stocks	375,8	Production stockée	0,3
Autres achats et charges externes ...	5 967,1	Production immobilisée	26,0
Solde : V A H T	4 396,3		
TOTAL	11 090,1	TOTAL	11 090,1
V A H T 1995	4 281,5		

Valeur Ajoutée Brute au Coût des Facteurs (V A B C F)

Impôts, taxes et versements assimilés.	421,5	V A H T	4 396,3
Solde : V A B C F	3 983,2	Subventions d'exploitation	8,5
TOTAL	4 404,7	TOTAL	4 404,7
V A B C F 1995	3 880,1		

Excédent Brut d'Exploitation (E B E)

Salaires et traitements	1 907,5	V A B C F	3 983,2
Charges sociales	812,0		
Solde : E B E	1 263,7		
TOTAL	3 983,2	TOTAL	3 983,2
E B E 1995	1 187,3		

Profit Brut Courant Avant Impôt sur les bénéfices (P B C A I)

Autres charges	108,2	E B E	1 263,7
Quotes-parts de résultats sur opérations faites en commun	15,0	Autres produits	115,7
Charges financières	235,3	Quotes-parts de résultats sur opérations faites en commun	3,0
Solde : P B C A I	1 256,6	Produits financiers	232,7
TOTAL	1 615,1	TOTAL	1 615,1
P B C A I 1995	1 198,6		

Résultat net

Amortissements	786,7	PBCAI	1 256,6
Provisions	103,7	Reprises sur amortissements, transferts de charges	139,1
Charges exceptionnelles	474,7	Produits exceptionnels	471,0
Participation des salariés aux fruits de l'expansion	10,6		
Impôts sur les bénéfices	152,1		
Solde : Résultat net	338,7		
TOTAL	1 866,7	TOTAL	1866,7
Résultat net 1995	144,1		

Tableau 53 B
Valeur Ajoutée Brute au Coût des Facteurs
Excédent Brut d'Exploitation, selon la taille des entreprises

Effectif salarié de l'entreprise	Valeur Ajoutée Brute au Coût des Facteurs (V A B C F)			Excédent Brut d'Exploitation (E B E)		
	millions de F.	en %	milliers de F. par personne occupée	millions de F.	en %	milliers de F. par personne occupée
de 0 à 5	366,6	9,2	727,4	288,4	22,8	572,2
de 6 à 9	141,0	3,5	327,2	57,7	4,6	133,9
de 10 à 19	331,6	8,3	313,1	128,4	10,2	121,2
de 20 à 49	638,0	16,0	282,4	190,0	15,0	84,1
de 50 à 99	392,1	9,8	297,1	110,9	8,8	84,0
de 100 à 199	816,2	20,5	240,4	198,4	15,7	58,4
200 et plus	1 297,6	32,6	228,9	289,9	22,9	51,1
TOTAL	3 983,2	100,0	272,2	1 263,7	100,0	86,3
Total 1995	3 880,1		265,2	1 187,3		81,2

Tableau 53 C
Principaux ratios de gestion selon la taille des entreprises
en %

Effectif salarié de l'entreprise	Frais de personnel	Excédent brut d'exploitation	Frais financiers	Profit brut courant avant impôt	Dotations aux amortissements	Investissements
	V A B C F	V A B C F	V A B C F	V A B C F	V A B C F	V A B C F
de 0 à 5	21,3	78,7	21,3	84,3	59,8	53,1
de 6 à 9	59,1	40,9	12,3	34,0	22,8	148,5
de 10 à 19	61,3	38,7	7,7	34,0	22,1	31,4
de 20 à 49	70,2	29,8	7,0	31,3	20,9	20,4
de 50 à 99	71,7	28,3	4,0	27,7	17,6	18,5
de 100 à 199	75,7	24,3	3,9	20,8	15,6	16,4
200 et plus	77,7	22,3	1,7	23,8	10,2	10,3
TOTAL	68,3	31,7	5,9	31,5	19,8	24,6
Total 1995	69,4	30,6	6,7	30,9	21,7	22,7

Tableau 60
Décomposition des investissements par type d'investissements
et par taille d'entreprise

En Millions de Francs

Type d'investissements	Effectif salarié	0 à 5	6 à 9	10 à 19	20 à 49	50 à 99	100 à 199	200 et plus	Ensemble
Terrains, bâtiments et ouvrages existants		24,4	118,3	26,2	8,4	11,8	28,7	22,0	239,7
Construction, génie civil		115,3	81,3	54,2	67,9	49,8	71,3	47,0	486,8
Matériel de transport									
- Neuf		9,0	8,6	8,7	23,5	5,8	13,1	43,3	112,0
- Occasion		1,6	2,5	10,1	29,4	1,6	0,6	0,3	46,2
Autre outillage et matériel		19,0	10,1	13,5	32,6	24,4	30,4	22,1	152,0
Autres immobilisations corporelles		38,7	6,2	25,8	25,1	9,4	28,8	18,1	152,2
Total des investissements ..		208,0	227,1	138,4	187,0	102,8	172,9	152,8	1 188,9
Total 1995		288,9	39,1	63,2	223,2	170,2	239,8	112,9	1 137,4

ME

Tableau 61
Décomposition des investissements par type d'investissements
et par taille d'entreprise

En Millions de Francs

Effectif salarié Type d'investissements	0 à 5	6 à 9	10 à 19	20 à 49	50 à 99	100 et plus	Ensemble
Terrains, bâtiments et ouvrages existants	0,3	0,2	0,1	0,5	0,0	0,4	1,4
Construction, génie civil	4,1	0,4	4,8	3,5	8,9	9,2	31,0
Matériel de transport							
- Neuf	2,4	1,7	2,3	9,6	2,5	1,0	19,6
- Occasion	0,1	1,9	1,0	1,7	0,8	0,0	5,5
Autre outillage et matériel	0,3	0,5	0,9	4,6	4,9	5,8	17,1
Autres immobilisations corporelles	0,3	0,2	3,2	7,4	1,9	0,6	13,6
Total des investissements ..	7,6	5,0	12,3	27,3	18,9	17,1	88,2
Total 1995	19,0	8,3	10,4	37,9	31,0	53,9	160,6

Tableau 62
Décomposition des investissements par type d'investissements
et par taille d'entreprise

En Millions de Francs

Effectif salarié Type d'investissements	0 à 5	6 à 9	10 à 19	20 à 49	50 à 99	100 et plus	Ensemble
Terrains, bâtiments et ouvrages existants	0,0	3,7	12,5	2,4	0,0	0,3	19,0
Construction, génie civil	1,9	3,1	5,3	8,0	5,7	11,4	35,4
Matériel de transport							
- Neuf	2,2	4,3	2,5	9,6	1,3	4,0	23,9
- Occasion	1,1	0,3	0,1	4,6	0,7	0,1	6,9
Autre outillage et matériel	0,5	0,5	0,9	3,4	3,4	23,2	31,8
Autres immobilisations corporelles	0,1	0,8	0,6	1,6	0,3	1,8	5,3
Total des investissements ..	5,8	12,7	21,9	29,6	11,4	40,8	122,2
Total 1995	11,0	6,6	9,5	31,8	21,0	18,2	98,0

ME

Tableau 63
Décomposition des investissements par type d'investissements
et par taille d'entreprise

En Millions de Francs

Type d'investissements	Effectif salarié	0 à 5	6 à 9	10 à 19	20 à 49	50 à 99	100 à 199	200 et plus	Ensemble
	Terrains, bâtiments et ouvrages existants		24,1	114,4	13,6	5,5	11,8	28,1	
Construction, génie civil		109,3	77,8	44,0	56,5	35,2	59,1	38,4	420,4
Matériel de transport									
- Neuf		4,4	2,6	3,9	4,3	2,0	9,5	41,9	68,6
- Occasion		0,4	0,3	8,9	23,2	0,1	0,6	0,3	33,8
Autre outillage et matériel		18,1	9,1	11,7	24,6	16,2	8,4	15,0	103,1
Autres immobilisations corporelles		38,3	5,1	22,1	16,1	7,2	27,9	16,7	133,2
Total des investissements		194,6	209,4	104,2	130,1	72,5	133,6	134,2	978,5
Total 1995		258,8	24,2	43,4	153,5	118,3	181,7	98,9	878,9

Tableau 70
Effectifs occupés selon la taille des entreprises

Effectif salarié de l'entreprise	Entreprises		Effectif total Salarié et non salarié y.c. dockers intermittents		Répartition de l'effectif total n.c. dockers intermittents	
	en nombre	en %	en nombre	en %	non salarié	salarié
de 0 à 5	486	48,3	784	2,7	149	631
de 6 à 9	104	10,3	849	3,0	24	790
de 10 à 19	130	12,9	1 874	6,5	15	1 812
de 20 à 49	171	17,0	5 667	19,7	13	5 456
de 50 à 99	48	4,8	3 931	13,7	10	3 391
de 100 à 199	37	3,7	5 259	18,3	0	5 258
200 et plus	31	3,1	10 365	36,1	0	10 335
TOTAL	1 007	100,0	28 730	100,0	211	27 673
Total 1995	949		29 151		192	28 134

Effectif salarié de l'entreprise	Salariés temps plein et partiel	Salariés temps plein	Salariés temps partiel	Rémunérations		
				en Millions de F.	en %	Milliers de F. par salarié
de 0 à 5	631	526	105	88,0	2,3	139,5
de 6 à 9	790	741	49	110,4	2,9	139,8
de 10 à 19	1 812	1 755	57	251,1	6,7	138,6
de 20 à 49	5 456	5 212	244	771,9	20,6	141,5
de 50 à 99	3 391	3 296	95	520,7	13,9	153,6
de 100 à 199	5 258	4 867	391	643,8	17,1	122,4
200 et plus	10 335	10 113	222	1 369,7	36,5	132,5
TOTAL	27 673	26 510	1 163	3 755,5	100,0	135,7
Total 1995	28 134	26 889	1 245	3 774,7		134,2

Effectif salarié de l'entreprise	Répartition du personnel salarié total à temps plein			Dont personnel sédentaire		
	Ensemble	Personnel salarié sédentaire	Personnel salarié roulant et navigant	Personnel administratif et commercial	Manutentionnaires	Autres sédentaires
de 0 à 5	526	496	30	182	179	135
de 6 à 9	741	693	48	213	188	292
de 10 à 19	1 755	1 576	179	356	625	595
de 20 à 49	5 212	4 967	245	1 167	2 009	1 791
de 50 à 99	3 296	3 208	88	754	1 484	970
de 100 à 199	4 867	4 710	157	1 077	1 748	1 885
200 et plus	10 113	9 632	481	1 324	4 361	3 947
TOTAL	26 510	25 282	1 228	5 073	10 594	9 615
Total 1995	26 889	25 493	1 396	5 276	11 343	8 874

Tableau 71
Effectifs occupés selon la taille des entreprises

Effectif salarié de l'entreprise	Entreprises		Effectif total Salarié et non salarié y.c. dockers intermittents		Répartition de l'effectif total n.c. dockers intermittents	
	en nombre	en %	en nombre	en %	non salarié	salarié
de 0 à 5	37	29,6	59	1,0	2	53
de 6 à 9	13	10,4	138	2,4	5	98
de 10 à 19	21	16,8	314	5,4	0	281
de 20 à 49	30	24,0	1 205	20,9	3	1 005
de 50 à 99	15	12,0	1 619	28,1	6	1 083
100 et plus	9	7,2	2 431	42,2	0	2 400
TOTAL	125	100,0	5 766	100,0	16	4 920
Total 1995	128		5 724		15	4 970

Effectif salarié de l'entreprise	Salariés temps plein et partiel	Salariés temps plein	Salariés temps partiel	Rémunérations		Dockers non permanents	
				en Millions de F.	en %	Equiv-an	en %
de 0 à 5	53	51	2	9,4	1,0	4	0,5
de 6 à 9	98	93	5	16,6	1,8	35	4,2
de 10 à 19	281	275	6	48,3	5,1	33	3,9
de 20 à 49	1 005	973	32	207,3	21,9	197	23,8
de 50 à 99	1 083	1 060	23	209,8	22,2	530	63,8
100 et plus	2 400	2 352	48	453,0	48,0	31	3,8
TOTAL	4 920	4 804	116	944,4	100,0	830	100,0
Total 1995	4 970	4 825	145	952,3			

Effectif salarié de l'entreprise	Répartition du personnel salarié total à temps plein			Dont personnel sédentaire		
	Ensemble	Personnel salarié sédentaire	Personnel salarié roulant et navigant	Personnel administratif et commercial	Manutentionnaires	Autres sédentaires
de 0 à 5	51	51	0	15	26	10
de 6 à 9	93	93	0	37	34	22
de 10 à 19	275	263	12	76	104	83
de 20 à 49	973	964	9	326	499	139
de 50 à 99	1 060	1 050	10	236	742	72
100 et plus	2 352	2 352	0	516	1 805	31
TOTAL	4 804	4 773	31	1 206	3 210	357
Total 1995	4 825	4 773	52	962	3 388	423

Tableau 72
Effectifs occupés selon la taille des entreprises

Effectif salarié de l'entreprise	Entreprises		Effectif total Salarié et non salarié y.c. dockers intermittents		Répartition de l'effectif total n.c. dockers intermittents	
	en nombre	en %	en nombre	en %	non salarié	salarié
de 0 à 5	95	36,3	221	2,7	54	167
de 6 à 9	34	13,0	280	3,4	13	267
de 10 à 19	35	13,4	502	6,0	11	476
de 20 à 49	69	26,3	2 203	26,5	4	2 198
de 50 à 99	14	5,3	992	11,9	1	991
100 et plus	15	5,7	4 130	49,6	0	4 130
TOTAL	262	100,0	8 327	100,0	83	8 229
Total 1995	270		8 798		67	8 726

Effectif salarié de l'entreprise	Salariés temps plein et partiel	Salariés temps plein	Salariés temps partiel	Rémunérations		Dockers non permanents	
				en Millions de F.	en %	Equiv-an	en %
de 0 à 5	167	143	24	24,4	2,5	0	0,0
de 6 à 9	267	241	26	35,1	3,7	0	0,0
de 10 à 19	476	452	24	61,8	6,4	15	93,9
de 20 à 49	2 198	2 083	115	263,3	27,4	1	6,1
de 50 à 99	991	953	38	123,1	12,8	0	0,0
100 et plus	4 130	3 834	296	452,2	47,1	0	0,0
TOTAL	8 229	7 706	523	959,9	100,0	15	100,0
Total 1995	8 726	8 321	405	1 011,2			

Effectif salarié de l'entreprise	Répartition du personnel salarié total à temps plein			Dont personnel sédentaire		
	Ensemble	Personnel salarié sédentaire	Personnel salarié roulant et navigant	Personnel administratif et commercial	Manutentionnaires	Autres sédentaires
de 0 à 5	143	130	13	40	44	46
de 6 à 9	241	199	42	61	61	77
de 10 à 19	452	363	89	54	128	181
de 20 à 49	2 083	1 923	160	324	888	711
de 50 à 99	953	894	59	168	311	415
100 et plus	3 834	3 758	76	468	1 515	1 775
TOTAL	7 706	7 267	439	1 115	2 947	3 205
Total 1995	8 321	7 871	450	1 205	3 367	3 299

Tableau 73
Effectifs occupés selon la taille des entreprises

Effectif salarié de l'entreprise	Entreprises		Effectif total Salarié et non salarié y.c. dockers intermittents		Répartition de l'effectif total n.c. dockers intermittents	
	en nombre	en %	en nombre	en %	non salarié	salarié
de 0 à 5	354	57,1	504	3,4	93	411
de 6 à 9	57	9,2	431	2,9	6	425
de 10 à 19	74	11,9	1 059	7,2	4	1 055
de 20 à 49	72	11,6	2 259	15,4	6	2 253
de 50 à 99	19	3,1	1 320	9,0	3	1 317
de 100 à 199	24	3,9	3 395	23,2	0	3 395
200 et plus	20	3,2	5 668	38,7	0	5 668
TOTAL	620	100,0	14 636	100,0	112	14 524
Total 1995	551		14 629		110	14 438

Effectif salarié de l'entreprise	Salariés temps plein et partiel	Salariés temps plein	Salariés temps partiel	Rémunérations		
				en Millions de F.	en %	Milliers de F. par salarié
de 0 à 5	411	332	79	54,2	2,9	131,9
de 6 à 9	425	407	18	58,7	3,2	138,2
de 10 à 19	1 055	1 028	27	140,9	7,6	133,6
de 20 à 49	2 253	2 156	97	301,3	16,3	133,7
de 50 à 99	1 317	1 283	34	187,8	10,1	142,6
de 100 à 199	3 395	3 194	201	421,9	22,8	124,3
200 et plus	5 668	5 600	68	686,3	37,1	121,1
TOTAL	14 524	14 000	524	1 851,2	100,0	127,5
Total 1995	14 438	13 743	695	1 811,1		125,4

Effectif salarié de l'entreprise	Répartition du personnel salarié total à temps plein			Dont personnel sédentaire		
	Ensemble	Personnel salarié sédentaire	Personnel salarié roulant et navigant	Personnel administratif et commercial	Manutentionnaires	Autres sédentaires
de 0 à 5	332	315	17	127	109	79
de 6 à 9	407	401	6	115	93	193
de 10 à 19	1 028	950	78	226	393	331
de 20 à 49	2 156	2 080	76	517	622	941
de 50 à 99	1 283	1 264	19	350	431	483
de 100 à 199	3 194	3 059	135	609	943	1 507
200 et plus	5 600	5 173	427	808	1 846	2 519
TOTAL	14 000	13 242	758	2 752	4 437	6 053
Total 1995	13 743	12 849	894	3 109	4 588	5 152

ORGANISATION DU TRANSPORT DE FRET

SOMMAIRE

	PAGE
Tableau 1 Données d'ensemble	207
Tableaux de la série 10 Structure du secteur	208
Tableau 20..... Données succinctes sur les entreprises de 0 à 5 salariés	212
Tableaux de la série 30 Chiffre d'affaires	213
Tableaux de la série 40 Compte global des résultats	217
Tableaux de la série 50 Soldes comptables et ratios de gestion.....	221
Tableaux de la série 60 Investissements	229
Tableaux de la série 70 Effectifs et rémunérations	233
Tableau 80 Parc routier	237

OTF

Le secteur de Transport

"ORGANISATION DU TRANSPORT DE FRET"

cf Tableaux 10, 20, 30, 40, 50 A, 50 B, 50 C, 60, 70, 80

comprend

La "MESSAGERIE, FRET EXPRESS"

cf Tableaux 11, 31, 41, 51 A, 51 B, 51 C, 61, 71, 80

L' "AFFRÈTEMENT"

cf Tableaux 12, 32, 42, 52 A, 52 B, 52 C, 62, 72, 80 (suite)

L' "ORGANISATION DES TRANSPORTS INTERNATIONAUX"

cf Tableaux 13, 33, 43, 53 A, 53 B, 53 C, 63, 73, 80 (suite)

Tableau 1
Données d'ensemble

		Ensemble	Messagerie, Fret express	Affrètement	Organisation des transports internationaux
Nombre estimé d'entreprises de 0 à 5 salariés	1996	856	57	233	566
	1995	784	50	216	518
Nombre d'entreprises de plus de 5 salariés	1996	1 250	506	224	520
	1995	1 138	438	211	489
Nombre total d'entreprises du secteur	1996	2 106	563	457	1 086
	1995	1 922	488	427	1 007
Effectif total, salarié et non salarié du secteur	1996	100 896	64 743	10 821	25 332
	1995	93 360	58 697	10 208	24 455
Rémunérations annuelles	1996	14 043,1	8 373,0	1 589,8	4 080,2
	1995	12 771,8	7 361,4	1 488,8	3 921,6
Recettes nettes des activités de transport et d'auxiliaires	1996	105 039,8	50 081,8	19 888,9	35 069,1
	1995	97 982,3	43 763,6	18 582,3	35 636,4
Chiffre d'affaires net, toutes activités	1996	108 138,6	51 466,2	20 642,7	36 029,7
	1995	100 399,8	44 800,4	19 280,4	36 319,0
Chiffre d'affaires net hors sous-traitance, toutes activités	1996	46 978,8	26 505,9	6 387,1	14 085,7
	1995	43 064,8	23 727,3	5 447,5	13 890,1
Investissements des entreprises	1996	1 987,6	995,0	485,1	507,6
	1995	1 776,0	997,3	350,8	427,8

Note : les recettes sont comptabilisées hors TVA, nettes des sommes versées pour le compte de clients mais y compris les recettes provenant d'opérations sous traitées à des tiers.

OTF

Tableau 10

Données principales sur les entreprises du secteur selon la taille des entreprises

Effectif salarié de l'entreprise	Entreprises		Effectif total salarié et non salarié		Répartition de l'effectif total	
	en nombre	en %	en nombre	en %	non salarié	salarié
de 0 à 5	856	40,6	2 124	2,1	325	1 799
de 6 à 9	308	14,6	2 316	2,3	39	2 277
de 10 à 19	294	14,0	4 181	4,1	37	4 144
de 20 à 49	350	16,6	11 327	11,2	33	11 294
de 50 à 99	120	5,7	8 413	8,3	9	8 404
de 100 à 199	89	4,2	12 607	12,5	3	12 604
200 et plus	89	4,2	59 928	59,4	0	59 928
TOTAL	2 106	100,0	100 896	100,0	446	100 450
Total 1995	1 922		93 360		354	93 006

Effectif salarié de l'entreprise	Chiffre d'affaires net (hors taxes)			Répartition du C.A. net (hors taxes, en MF.)		C.A. net hors sous-traitance	
	en Millions de F.	en %	en milliers de F. par personne occupée	recettes des activités de transport et d'auxiliaires	recettes des autres activités	en Millions de F.	en milliers de F. par personne occupée
de 0 à 5	5 028,0	4,6	2 367,2	4 977,5	50,6	1 479,9	696,7
de 6 à 9	4 448,1	4,1	1 920,7	4 325,5	122,6	1 331,1	574,7
de 10 à 19	6 389,9	5,9	1 528,2	6 317,1	72,8	2 427,2	580,5
de 20 à 49	12 838,5	11,9	1 133,5	12 509,2	329,2	5 222,7	461,1
de 50 à 99	8 898,7	8,2	1 057,7	8 728,6	170,2	3 776,8	448,9
de 100 à 199	11 458,7	10,6	908,9	10 963,8	494,9	5 326,0	422,5
200 et plus	59 076,7	54,6	985,8	57 218,3	1 858,4	27 415,2	457,5
TOTAL	108 138,6	100,0	1 071,8	105 039,8	3 098,7	46 978,8	465,6
Total 1995	100 399,8		1 075,4	97 982,3	2 417,6	43 064,8	461,3

Effectif salarié de l'entreprise	Investissements totaux			Répartition des investissements en Millions de Francs	
	en Millions de Francs	en %	milliers de F. par personne occupée	Matériel de transport	Autres investissements
de 0 à 5	45,3	2,3	21,3	21,4	24,0
de 6 à 9	47,8	2,4	20,6	21,7	26,1
de 10 à 19	132,7	6,7	31,7	74,6	58,1
de 20 à 49	293,8	14,8	25,9	176,7	117,1
de 50 à 99	142,0	7,1	16,9	86,8	55,2
de 100 à 199	293,5	14,8	23,3	85,9	207,6
200 et plus	1 032,5	51,9	17,2	305,4	727,1
TOTAL	1 987,6	100,0	19,7	772,5	1 215,2
Total 1995	1 776,0		19,0	665,7	1 110,2

Tableau 11

Données principales sur les entreprises du secteur selon la taille des entreprises

Effectif salarié de l'entreprise	Entreprises		Effectif total salarié et non salarié		Répartition de l'effectif total	
	en nombre	en %	en nombre	en %	non salarié	salarié
de 0 à 5	57	10,1	152	0,2	22	130
de 6 à 9	63	11,2	494	0,8	12	482
de 10 à 19	90	16,0	1 323	2,0	21	1 302
de 20 à 49	172	30,6	5 722	8,8	24	5 698
de 50 à 99	72	12,8	5 102	7,9	9	5 093
de 100 à 199	47	8,3	6 718	10,4	3	6 715
200 et plus	62	11,0	45 232	69,9	0	45 232
TOTAL	563	100,0	64 743	100,0	91	64 652
Total 1995	488		58 697		53	58 644

Effectif salarié de l'entreprise	Chiffre d'affaires net (hors taxes)			Répartition du C.A. net (hors taxes, en MF.)		C.A. net hors sous-traitance	
	en Millions de F.	en %	en milliers de F. par personne occupée	recettes des activités de transport et d'auxiliaires	recettes des autres activités	en Millions de F.	en milliers de F. par personne occupée
de 0 à 5	271,9	0,5	1 788,8	270,0	1,9	86,7	570,5
de 6 à 9	551,6	1,1	1 116,6	548,1	3,5	216,5	438,2
de 10 à 19	1 123,7	2,2	849,4	1 119,7	4,0	487,5	368,5
de 20 à 49	3 460,0	6,7	604,7	3 415,9	44,1	2 015,0	352,2
de 50 à 99	3 452,8	6,7	676,7	3 407,3	45,5	1 903,5	373,1
de 100 à 199	4 297,4	8,4	639,7	4 208,9	88,6	2 455,4	365,5
200 et plus	38 308,7	74,4	846,9	37 112,0	1 196,8	19 341,2	427,6
TOTAL	51 466,2	100,0	794,9	50 081,8	1 384,4	26 505,9	409,4
Total 1995	44 800,4		763,2	43 763,6	1 036,8	23 727,3	404,2

Effectif salarié de l'entreprise	Investissements totaux			Répartition des investissements en Millions de Francs	
	en Millions de Francs	en %	milliers de F. par personne occupée	Matériel de transport	Autres investissements
de 0 à 5	4,8	0,5	31,3	1,2	3,6
de 6 à 9	4,5	0,4	9,0	2,7	1,8
de 10 à 19	29,3	2,9	22,1	10,0	19,2
de 20 à 49	78,0	7,8	13,6	40,1	37,9
de 50 à 99	70,4	7,1	13,8	44,6	25,8
de 100 à 199	110,8	11,1	16,5	41,4	69,3
200 et plus	697,3	70,1	15,4	194,2	503,1
TOTAL	995,0	100,0	15,4	334,3	660,7
Total 1995	997,3		17,0	371,1	626,2

Tableau 12

Données principales sur les entreprises du secteur selon la taille des entreprises

Effectif salarié de l'entreprise	Entreprises		Effectif total salarié et non salarié		Répartition de l'effectif total	
	en nombre	en %	en nombre	en %	non salarié	salarié
de 0 à 5	233	51,0	603	5,6	74	529
de 6 à 9	83	18,2	643	5,9	13	630
de 10 à 19	64	14,0	884	8,2	10	874
de 20 à 49	45	9,8	1 371	12,7	3	1 368
de 50 à 99	13	2,8	882	8,2	0	882
de 100 à 199	13	2,8	1 843	17,0	0	1 843
200 et plus	6	1,3	4 595	42,5	0	4 595
TOTAL	457	100,0	10 821	100,0	100	10 721
Total 1995	427		10 208		76	10 132

Effectif salarié de l'entreprise	Chiffre d'affaires net (hors taxes)			Répartition du C.A. net (hors taxes, en MF.)		C.A. net hors sous-traitance	
	en Millions de F.	en %	en milliers de F. par personne occupée	recettes des activités de transport et d'auxiliaires	recettes des autres activités	en Millions de F.	en milliers de F. par personne occupée
de 0 à 5	2 314,0	11,2	3 837,5	2 290,6	23,4	421,5	699,1
de 6 à 9	1 354,8	6,6	2 107,0	1 316,0	38,8	354,7	551,7
de 10 à 19	2 001,1	9,7	2 263,7	1 958,8	42,3	643,2	727,6
de 20 à 49	2 684,4	13,0	1 958,0	2 627,2	57,2	790,8	576,8
de 50 à 99	1 800,0	8,7	2 985,1	1 750,4	49,6	541,2	613,6
de 100 à 199	2 269,9	11,0	3 530,2	2 104,6	165,3	1 097,1	595,3
200 et plus	8 218,6	39,8	9 297,1	7 841,5	377,1	2 538,6	552,5
TOTAL	20 642,7	100,0	1 907,6	19 888,9	753,7	6 387,1	590,3
Total 1995	19 280,4		1 888,8	18 582,3	698,1	5 447,5	533,6

Effectif salarié de l'entreprise	Investissements totaux			Répartition des investissements en Millions de Francs	
	en Millions de Francs	en %	milliers de F. par personne occupée	Matériel de transport	Autres investissements
de 0 à 5	12,8	2,6	21,3	7,0	5,8
de 6 à 9	20,7	4,3	32,1	7,3	13,4
de 10 à 19	80,7	16,6	91,3	58,5	22,2
de 20 à 49	103,3	21,3	75,3	89,3	14,0
de 50 à 99	25,9	5,3	29,4	15,2	10,7
de 100 à 199	53,1	10,9	28,8	27,7	25,4
200 et plus	188,5	38,9	41,0	70,1	118,4
TOTAL	485,1	100	44,8	275,1	210,0
Total 1995	350,8		34,4	181,6	169,2

Tableau 13

Données principales sur les entreprises du secteur selon la taille des entreprises

Effectif salarié de l'entreprise	Entreprises		Effectif total salarié et non salarié		Répartition de l'effectif total	
	en nombre	en %	en nombre	en %	non salarié	salarié
de 0 à 5	566	52,1	1 369	5,4	229	1 140
de 6 à 9	162	14,9	1 179	4,7	14	1 165
de 10 à 19	140	12,9	1 974	7,8	6	1 968
de 20 à 49	133	12,2	4 234	16,7	6	4 228
de 50 à 99	35	3,2	2 429	9,6	0	2 429
de 100 à 199	29	2,7	4 046	16,0	0	4 046
200 et plus	21	1,9	10 101	39,9	0	10 101
TOTAL	1 086	100,0	25 332	100,0	255	25 077
Total 1995	1 007		24 455		225	24 230

Effectif salarié de l'entreprise	Chiffre d'affaires net (hors taxes)			Répartition du C.A. net (hors taxes, en MF.)		C.A. net hors sous-traitance	
	en Millions de F.	en %	en milliers de F. par personne occupée	recettes des activités de transport et d'auxiliaires	recettes des autres activités	en Millions de F.	en milliers de F. par personne occupée
de 0 à 5	2 442,1	6,8	1 783,9	2 416,9	25,2	971,6	709,7
de 6 à 9	2 541,7	7,1	2 156,0	2 461,4	80,4	759,9	644,6
de 10 à 19	3 265,1	9,1	1 653,8	3 238,6	26,5	1 296,5	656,7
de 20 à 49	6 694,1	18,6	1 581,2	6 466,1	227,9	2 416,8	570,9
de 50 à 99	3 646,0	10,1	1 501,0	3 571,0	75,1	1 332,1	548,4
de 100 à 199	4 891,4	13,6	1 208,9	4 650,3	241,0	1 773,4	438,3
200 et plus	12 549,3	34,8	1 242,4	12 264,8	284,5	5 535,4	548,0
TOTAL	36 029,7	100,0	1 422,3	35 069,1	960,6	14 085,7	556,0
Total 1995	36 319,0		1 485,1	35 636,4	682,6	13 890,1	568,0

OTF

Effectif salarié de l'entreprise	Investissements totaux			Répartition des investissements en Millions de Francs	
	en Millions de Francs	en %	milliers de F. par personne occupée	Matériel de transport	Autres investissements
de 0 à 5	27,7	5,5	20,3	13,2	14,5
de 6 à 9	22,7	4,5	19,2	11,7	10,9
de 10 à 19	22,8	4,5	11,5	6,1	16,6
de 20 à 49	112,5	22,2	26,6	47,3	65,2
de 50 à 99	45,7	9,0	18,8	26,9	18,8
de 100 à 199	129,6	25,5	32,0	16,7	112,9
200 et plus	146,7	28,9	14,5	41,2	105,5
TOTAL	507,6	100,0	20,0	163,1	344,5
Total 1995	427,8		17,5	113,1	314,7

Tableau 20

Données succinctes sur les entreprises employant de 0 à 5 salariés

Effectif salarié de l'entreprise	Entreprises		Effectif total salarié et non salarié	
	en nombre	en %	en nombre	en %
0 salarié *	195	22,8	134	6,3
1 à 2 salariés	317	37,0	585	27,5
3 à 5 salariés	344	40,2	1 405	66,1
TOTAL	856	100,0	2 124	100,0
Total 1995	784		2 031	

Effectif salarié de l'entreprise	Chiffre d'affaires net (hors taxes)			Répartition du C.A. net (hors taxes) en Millions de F.	
	en Millions de F.	en %	en milliers de F. par personne occupée	Act. de transport et d'auxiliaires	Recettes des autres activités
0 salarié *	1 158,8	23,0	8 647,5	1 153,9	4,8
1 à 2 salariés	1 240,4	24,7	2 120,4	1 224,3	16,1
3 à 5 salariés	2 628,8	52,3	1 871,0	2 599,2	29,6
TOTAL	5 028,0	100,0	2 367,2	4 977,5	50,6
Total 1995	4 502,9		2 217,5	4 407,5	95,4

Effectif salarié de l'entreprise	Investissements totaux			Répartition des investissements en Millions de F.		
	en Millions de F.	en %	en milliers de F. par personne occupée	Matériel de transport		Autres investissements
				neuf	d'occasion	
0 salarié *	7,2	16,0	54,0	2,1	1,1	4,0
1 à 2 salariés	13,9	30,6	23,7	4,9	1,4	7,5
3 à 5 salariés	24,2	53,4	17,2	9,0	2,8	12,4
TOTAL	45,3	100,0	21,3	16,0	5,3	24,0
Total 1995	38,8		19,1	9,8	4,8	24,2

Effectif salarié de l'entreprise	Répartition de l'effectif total employé		Rémunérations		
	Effectif non salarié	Effectif salarié	en Millions de F.	en %	en milliers de F. par salarié
0 salarié *	134	0	15,3	4,6	0,0
1 à 2 salariés	119	466	86,2	26,1	185,1
3 à 5 salariés	72	1 333	228,3	69,2	171,3
TOTAL	325	1 799	329,9	100,0	183,4
Total 1995	271	1 760	296,7		168,6

* : certaines entreprises n'ont pas de personnel en propre, notamment lorsque les personnes qu'elles emploient leur sont prêtées par d'autres entreprises.

Tableau 30

Répartition des recettes de transport et d'auxiliaires par taille d'entreprise et par activité

Effectif salarié de l'entreprise	Entreprises		Chiffre d'affaires net en MF.	Recettes des activités de transport et d'auxiliaires	
	en nombre	en %		en MF.	en %
de 0 à 5	856	40,6	5 028,0	4 977,5	4,7
de 6 à 9	308	14,6	4 448,1	4 325,5	4,1
de 10 à 19	294	14,0	6 389,9	6 317,1	6,0
de 20 à 49	350	16,6	12 838,5	12 509,2	11,9
de 50 à 99	120	5,7	8 898,7	8 728,6	8,3
de 100 à 199	89	4,2	11 458,7	10 963,8	10,4
200 et plus	89	4,2	59 076,7	57 218,3	54,5
TOTAL	2 106	100,0	108 138,6	105 039,8	100,0
Total 1995	1 922		100 399,8	97 982,3	

Activités de transport et d'auxiliaires exercées par les entreprises	Recettes pour cette activité	Part dans l'ensemble
Messagerie, groupage fret express	43 005,6	39,8
Affrètement	15 700,3	14,5
Commissionnaires en douane et transitaires routiers	14 781,8	13,7
Commissionnaires en douane et transitaires fluviaux	697,4	0,6
Commissionnaires en douane et transitaires maritimes	11 930,5	11,0
Commissionnaires en douane et transitaires aériens	7 233,8	6,7
Autres activités organisation de transport de fret	435,3	0,4
Transport de marchandises	5 132,2	4,7
Manutention, Entreposage non frigorifique	2 997,7	2,8
Autres activités d'auxiliaires	3 125,3	2,9
Ensemble des activités de transport et d'auxiliaires	105 039,8	97,1
Autres activités	3 098,7	2,9
ENSEMBLE DES ACTIVITÉS	108 138,6	100,0
Total 1995	100 399,8	

OTF

Recettes à l'exportation pour quelques activités significatives

Messagerie, groupage fret express	4 797,6
Affrètement	3 977,0
Commissionnaires en douane et transitaires	19 163,5
Autres activités organisation de transport de fret	232,5
Transport de marchandises	950,1
Ensemble des activités de transport et d'auxiliaires	30 898,6

Tableau 31

Répartition des recettes de transport et d'auxiliaires par taille d'entreprise et par activité

Effectif salarié de l'entreprise	Entreprises		Chiffre d'affaires net en MF.	Recettes des activités de transport et d'auxiliaires	
	en nombre	en %		en MF.	en %
de 0 à 5	57	10,1	271,9	270,0	0,5
de 6 à 9	63	11,2	551,6	548,1	1,1
de 10 à 19	90	16,0	1 123,7	1 119,7	2,2
de 20 à 49	172	30,6	3 460,0	3 415,9	6,8
de 50 à 99	72	12,8	3 452,8	3 407,3	6,8
de 100 à 199	47	8,3	4 297,4	4 208,9	8,4
200 et plus	62	11,0	38 308,7	37 112,0	74,1
TOTAL	563	100,0	51 466,2	50 081,8	100,0
Total 1995	488		44 800,4	43 763,6	

Activités de transport et d'auxiliaires exercées par les entreprises	Recettes pour cette activité	Part dans l'ensemble
Messagerie, groupage fret express	39 966,5	77,7
Affrètement	1 668,8	3,2
Commissionnaires en douane et transitaires routiers	2 667,6	5,2
Commissionnaires en douane et transitaires maritimes	931,5	1,8
Commissionnaires en douane et transitaires aériens	820,8	1,6
Autres activités organisation de transport de fret	0,8	0,0
Transport de marchandises	2 735,2	5,3
Manutention, Entreposage non frigorifique	1 279,8	2,5
Autres activités d'auxiliaires	10,9	0,0
Ensemble des activités de transport et d'auxiliaires	50 081,8	97,3
Autres activités	1 384,4	2,7
ENSEMBLE DES ACTIVITÉS	51 466,2	100,0
Total 1995	44 800,4	

Recettes à l'exportation pour quelques activités significatives

Messagerie, groupage fret express	3 929,8
Affrètement	122,8
Commissionnaires en douane et transitaires	2 065,7
Autres activités organisation de transport de fret	0,0
Transport de marchandises	128,3
Ensemble des activités de transport et d'auxiliaires	6 260,1

Tableau 32

Répartition des recettes de transport et d'auxiliaires par taille d'entreprise et par activité

Effectif salarié de l'entreprise	Entreprises		Chiffre d'affaires net en MF.	Recettes des activités de transport et d'auxiliaires	
	en nombre	en %		en MF.	en %
de 0 à 5	233	51,0	2 314,0	2 290,6	11,5
de 6 à 9	83	18,2	1 354,8	1 316,0	6,6
de 10 à 19	64	14,0	2 001,1	1 958,8	9,8
de 20 à 49	45	9,8	2 684,4	2 627,2	13,2
de 50 à 99	13	2,8	1 800,0	1 750,4	8,8
de 100 à 199	13	2,8	2 269,9	2 104,6	10,6
200 et plus	6	1,3	8 218,6	7 841,5	39,4
TOTAL	457	100,0	20 642,7	19 888,9	100,0
Total 1995	427		19 280,4	18 582,3	

Activités de transport et d'auxiliaires exercées par les entreprises	Recettes pour cette activité	Part dans l'ensemble
Messagerie, groupage fret express	1 279,6	6,2
Affrètement	13 222,5	64,1
Commissionnaires en douane et transitaires routiers	152,1	0,7
Commissionnaires en douane et transitaires fluviaux	0,8	0,0
Commissionnaires en douane et transitaires maritimes	830,3	4,0
Commissionnaires en douane et transitaires aériens	175,6	0,9
Autres activités organisation de transport de fret	106,9	0,5
Transport de marchandises	1 449,6	7,0
Manutention, Entreposage non frigorifique	455,0	2,2
Autres activités d'auxiliaires	2 216,4	10,7
Ensemble des activités de transport et d'auxiliaires	19 888,9	96,3
Autres activités	753,7	3,7
ENSEMBLE DES ACTIVITÉS	20 642,7	100,0
Total 1995	19 280,4	

Recettes à l'exportation pour quelques activités significatives

Messagerie, groupage fret express	66,2
Affrètement	3 459,3
Commissionnaires en douane et transitaires	1 016,4
Autres activités organisation de transport de fret	104,5
Transport de marchandises	394,8
Ensemble des activités de transport et d'auxiliaires	6 347,4

Tableau 33

Répartition des recettes de transport et d'auxiliaires par taille d'entreprise et par activité

Effectif salarié de l'entreprise	Entreprises		Chiffre d'affaires net en MF.	Recettes des activités de transport et d'auxiliaires	
	en nombre	en %		en MF.	en %
de 0 à 5	566	52,1	2 442,1	2 416,9	6,9
de 6 à 9	162	14,9	2 541,7	2 461,4	7,0
de 10 à 19	140	12,9	3 265,1	3 238,6	9,2
de 20 à 49	133	12,2	6 694,1	6 466,1	18,4
de 50 à 99	35	3,2	3 646,0	3 571,0	10,2
de 100 à 199	29	2,7	4 891,4	4 650,3	13,3
200 et plus	21	1,9	12 549,3	12 264,8	35,0
TOTAL	1 086	100,0	36 029,7	35 069,1	100,0
Total 1995	1 007		36 319,0	35 636,4	

Activités de transport et d'auxiliaires exercées par les entreprises	Recettes pour cette activité	Part dans l'ensemble
Messagerie, groupage fret express	1 759,5	4,9
Affrètement	809,0	2,2
Commissionnaires en douane et transitaires routiers	11 962,1	33,2
Commissionnaires en douane et transitaires fluviaux	696,6	1,9
Commissionnaires en douane et transitaires maritimes	10 168,6	28,2
Commissionnaires en douane et transitaires aériens	6 237,4	17,3
Autres activités organisation de transport de fret	327,6	0,9
Transport de marchandises	947,3	2,6
Manutention, Entreposage non frigorifique	1 262,8	3,5
Autres activités d'auxiliaires	898,0	2,5
Ensemble des activités de transport et d'auxiliaires	35 069,1	97,3
Autres activités	960,6	2,7
ENSEMBLE DES ACTIVITÉS	36 029,7	100,0
Total 1995	36 319,0	

Recettes à l'exportation pour quelques activités significatives

Messagerie, groupage fret express	801,6
Affrètement	394,9
Commissionnaires en douane et transitaires	16 081,4
Autres activités organisation de transport de fret	128,0
Transport de marchandises	427,0
Ensemble des activités de transport et d'auxiliaires	18 291,2

Tableau 40
Compte global de résultats du secteur

Compte de charges	Millions de F.
Achats de marchandises	914,5
Variations de stocks sur marchandises	-9,7
Achats de matières premières et approvisionnements	2 791,8
Variations de stocks sur matières premières	-0,9
Autres achats et charges externes	79 025,1
Impôts, taxes et versements assimilés	2 074,8
Salaires et traitements	14 469,4
Charges sociales	6 256,8
Dotations sur immobilisations (amortissements)	1 756,0
Dotations sur immobilisations (provisions)	6,2
Dotations sur actifs circulants (provisions)	510,3
Dotations pour risques et charges (provisions)	526,3
Autres charges	701,4
Total des charges d'exploitation	109 022,1
Quotes-parts de résultats sur opérations faites en commun	33,0
Charges financières	997,4
Charges exceptionnelles	2 135,3
Participation des salariés aux fruits de l'expansion	126,5
Impôts sur les bénéfices	735,7
TOTAL DES CHARGES	113 050,0
Résultat net	452,0
Total des charges 1995	105 951,4
Résultat net 1995	-315,2
Dont :	
Achats de carburants	1 842,8
Sous-traitance générale, achats d'études et de prestations	61 159,8
Redevance de crédit-bail sur matériel de transport	339,2
Location de matériel de transport	1 888,0
Entretien de matériel de transport	825,0
Assurances véhicules et marchandises	1 319,3
Compte de produits	Millions de F.
Chiffre d'affaires net	108 138,6
Production stockée	54,5
Production immobilisée	7,0
Subventions d'exploitation	43,8
Reprises sur amortissements, transferts de charges	1601
Autres produits	454,1
Total des produits d'exploitation	110 299,0
Quotes-parts de résultats sur opérations faites en commun	23,6
Produits financiers	1 180,3
Produits exceptionnels	1 999,2
TOTAL DES PRODUITS	113 502,1
Total des produits 1995	105 636,2

OTF

Tableau 41
Compte global de résultats du secteur

Compte de charges	Millions de F.
Achats de marchandises	469,4
Variations de stocks sur marchandises	1,5
Achats de matières premières et approvisionnements	1 913,1
Variations de stocks sur matières premières	-1,3
Autres achats et charges externes	34 557,9
Impôts, taxes et versements assimilés	1 342,8
Salaires et traitements	8 605,5
Charges sociales	3 672,0
Dotations sur immobilisations (amortissements)	1 004,8
Dotations sur immobilisations (provisions)	3,0
Dotations sur actifs circulants (provisions)	229,8
Dotations pour risques et charges (provisions)	209,3
Autres charges	364,1
Total des charges d'exploitation	52 372,0
Quotes-parts de résultats sur opérations faites en commun	1,5
Charges financières	388,8
Charges exceptionnelles	1 060,8
Participation des salariés aux fruits de l'expansion	75,8
Impôts sur les bénéfices	291,2
TOTAL DES CHARGES	54 190,0
Résultat net	-106,8
Total des charges 1995	47 972,8
Résultat net 1995	-713,6

Dont :

Achats de carburants	1 359,6
Sous-traitance générale, achats d'études et de prestations	24 960,3
Redevance de crédit-bail sur matériel de transport	182,1
Location de matériel de transport	1 231,6
Entretien de matériel de transport	464,5
Assurances véhicules et marchandises	802,2

Compte de produits	Millions de F.
Chiffre d'affaires net	51 466,2
Production stockée	-0,1
Production immobilisée	5,2
Subventions d'exploitation	29,5
Reprises sur amortissements, transferts de charges	882,8
Autres produits	226,0
Total des produits d'exploitation	52 609,6
Quotes-parts de résultats sur opérations faites en commun	7,7
Produits financiers	329,0
Produits exceptionnels	1 136,9
TOTAL DES PRODUITS	54 083,3
Total des produits 1995	47 259,2

Tableau 42
Compte global de résultats du secteur

Compte de charges	Millions de F.
Achats de marchandises	196,8
Variations de stocks sur marchandises	-6,8
Achats de matières premières et approvisionnements	517,3
Variations de stocks sur matières premières	-0,5
Autres achats et charges externes	16 541,1
Impôts, taxes et versements assimilés	238,8
Salaires et traitements	1 639,7
Charges sociales	710,9
Dotations sur immobilisations (amortissements)	332,3
Dotations sur immobilisations (provisions)	1,5
Dotations sur actifs circulants (provisions)	60,1
Dotations pour risques et charges (provisions)	54,0
Autres charges	108,7
Total des charges d'exploitation	20 393,8
Quotes-parts de résultats sur opérations faites en commun	4,9
Charges financières	104,8
Charges exceptionnelles	364,2
Participation des salariés aux fruits de l'expansion	30,0
Impôts sur les bénéfices	212,6
TOTAL DES CHARGES	21 110,3
Résultat net	313,1
Total des charges 1995	19 951,5
Résultat net 1995	111,6
Dont :	
Achats de carburants	298,8
Sous-traitance générale, achats d'études et de prestations	14 255,5
Redevance de crédit-bail sur matériel de transport	79,2
Location de matériel de transport	176,1
Entretien de matériel de transport	204,3
Assurances véhicules et marchandises	275,4
Compte de produits	
Millions de F.	
Chiffre d'affaires net	20 642,7
Production stockée	0,4
Production immobilisée	0,3
Subventions d'exploitation	4,6
Reprises sur amortissements, transferts de charges	228,0
Autres produits	82,0
Total des produits d'exploitation	20 957,9
Quotes-parts de résultats sur opérations faites en commun	0,3
Produits financiers	214,9
Produits exceptionnels	250,3
TOTAL DES PRODUITS	21 423,5
Total des produits 1995	20 063,2

DTF

Tableau 43
Compte global de résultats du secteur

Compte de charges	Millions de F.
Achats de marchandises	248,3
Variations de stocks sur marchandises	-4,4
Achats de matières premières et approvisionnements	361,4
Variations de stocks sur matières premières	0,8
Autres achats et charges externes	27 926,1
Impôts, taxes et versements assimilés	493,2
Salaires et traitements	4 224,2
Charges sociales	1 873,9
Dotations sur immobilisations (amortissements)	418,9
Dotations sur immobilisations (provisions)	1,6
Dotations sur actifs circulants (provisions)	220,4
Dotations pour risques et charges (provisions)	263,0
Autres charges	228,7
Total des charges d'exploitation	36 256,3
Quotes-parts de résultats sur opérations faites en commun	26,6
Charges financières	503,9
Charges exceptionnelles	710,3
Participation des salariés aux fruits de l'expansion	20,7
Impôts sur les bénéfices	231,9
TOTAL DES CHARGES	37 749,7
Résultat net	245,7
Total des charges 1995	38 027,1
Résultat net 1995	286,7
Dont :	
Achats de carburants	184,3
Sous-traitance générale, achats d'études et de prestations	21 944,0
Redevance de crédit-bail sur matériel de transport	78,0
Location de matériel de transport	480,2
Entretien de matériel de transport	156,2
Assurances véhicules et marchandises	241,7
Compte de produits	Millions de F.
Chiffre d'affaires net	36 029,7
Production stockée	54,2
Production immobilisée	1,6
Subventions d'exploitation	9,7
Reprises sur amortissements, transferts de charges	490,2
Autres produits	146,1
Total des produits d'exploitation	36 731,5
Quotes-parts de résultats sur opérations faites en commun	15,6
Produits financiers	636,3
Produits exceptionnels	611,9
TOTAL DES PRODUITS	37 995,3
Total des produits 1995	38 313,8

Tableau 50 A
Détermination des principaux soldes comptables

Valeur Ajoutée Hors Taxes (V A H T)

Achats de marchandises nets de variations de stocks	904,8	Chiffre d'affaires net	108 138,6
Achats de matières premières nets de variations de stocks	2 790,9	Production stockée	54,5
Autres achats et charges externes ...	79 025,1	Production immobilisée	7,0
Solde : V A H T	25 479,2		
TOTAL	108 200,0	TOTAL	108 200,0
V A H T 1995	23 746,1		

Valeur Ajoutée Brute au Coût des Facteurs (V A B C F)

Impôts, taxes et versements assimilés.	2 074,8	V A H T	25 479,2
Solde : V A B C F	23 448,2	Subventions d'exploitation	43,8
TOTAL	25 523,1	TOTAL	25 523,1
V A B C F 1995	21 872,2		

Excédent Brut d'Exploitation (E B E)

Salaires et traitements	14 469,4	V A B C F	23 448,2
Charges sociales	6 256,8		
Solde : E B E	2 721,9		
TOTAL	23 448,2	TOTAL	23 448,2
E B E 1995	2 809,6		

Profit Brut Courant Avant Impôt sur les bénéfices (P B C A I)

Autres charges	701,4	E B E	2 721,9
Quotes-parts de résultats sur opérations faites en commun	33,0	Autres produits	454,1
Charges financières	997,4	Quotes-parts de résultats sur opérations faites en commun	23,6
Solde : P B C A I	2 648,1	Produits financiers	1 180,3
TOTAL	4 379,9	TOTAL	4 379,9
P B C A I 1995	2 332,5		

Résultat net

Amortissements	1 756,0	PBCAI	2 648,1
Provisions	1 042,7	Reprises sur amortissements, transferts de charges	1 601,0
Charges exceptionnelles	2 135,3	Produits exceptionnels	1 999,2
Participation des salariés aux fruits de l'expansion	126,5		
Impôts sur les bénéfices	735,7		
Solde : Résultat net	452,0		
TOTAL	6 248,3	TOTAL	6 248,3
Résultat net 1995	-315,2		

Tableau 50 B
Valeur Ajoutée Brute au Coût des Facteurs
Excédent Brut d'Exploitation, selon la taille des entreprises

Effectif salarié de l'entreprise	Valeur Ajoutée Brute au Coût des Facteurs (V A B C F)			Excédent Brut d'Exploitation (E B E)		
	millions de F.	en %	milliers de F. par personne occupée	millions de F.	en %	milliers de F. par personne occupée
de 0 à 5	654,9	2,8	308,3	168,7	6,2	79,4
de 6 à 9	652,1	2,8	281,6	125,8	4,6	54,3
de 10 à 19	1 139,0	4,9	272,4	243,6	9,0	58,3
de 20 à 49	2 700,5	11,5	238,4	369,3	13,6	32,6
de 50 à 99	1 966,3	8,4	233,7	280,1	10,3	33,3
de 100 à 199	2 855,1	12,2	226,5	360,9	13,3	28,6
200 et plus	13 480,4	57,5	224,9	1 173,5	43,1	19,6
TOTAL	23 448,2	100,0	232,4	2 721,9	100,0	27,0
Total 1995	21 872,2		234,3	2 809,6		30,1

Tableau 50 C
Principaux ratios de gestion selon la taille des entreprises
en %

Effectif salarié de l'entreprise	Frais de personnel	Excédent brut d'exploitation	Frais financiers	Profit brut courant avant impôt	Dotations aux amortissements	Investissements
	V A B C F	V A B C F	V A B C F	V A B C F	V A B C F	V A B C F
de 0 à 5	74,2	25,8	11,3	39,0	7,3	6,9
de 6 à 9	80,7	19,3	4,0	16,6	5,5	7,3
de 10 à 19	78,6	21,4	4,0	20,9	6,6	11,7
de 20 à 49	86,3	13,7	4,4	11,3	6,5	10,9
de 50 à 99	85,8	14,2	3,8	14,4	7,8	7,2
de 100 à 199	87,4	12,6	4,7	9,9	7,3	10,3
200 et plus	91,3	8,7	3,9	8,7	7,9	7,7
TOTAL	88,4	11,6	4,3	11,3	7,5	8,5
Total 1995	87,2	12,8	5,8	10,7	7,4	8,1

Tableau 51 A
Détermination des principaux soldes comptables

Valeur Ajoutée Hors Taxes (V A HT)

Achats de marchandises nets de variations de stocks	470,9	Chiffre d'affaires net	51466,2
Achats de matières premières nets de variations de stocks	1 911,8	Production stockée	-0,1
Autres achats et charges externes	34 557,9	Production immobilisée	5,2
Solde : V A HT	14 530,7		
TOTAL	51 471,3	TOTAL	51471,3
V A HT 1995	13 264,7		

Valeur Ajoutée Brute au Coût des Facteurs (V A B C F)

Impôts, taxes et versements assimilés.	1 342,8	V A HT	14530,7
Solde : V A B C F	13 217,4	Subventions d'exploitation	29,5
TOTAL	14 560,2	TOTAL	14560,2
V A B C F 1995	12 078,2		

Excédent Brut d'Exploitation (E B E)

Salaires et traitements	8 605,5	V A B C F	13217,4
Charges sociales	3 672,0		
Solde : E B E	939,9		
TOTAL	13 217,4	TOTAL	13217,4
E B E 1995	1 175,2		

Profit Brut Courant Avant Impôt sur les bénéfices (P B C A I)

Autres charges	364,1	E B E	939,9
Quotes-parts de résultats sur opérations faites en commun	1,5	Autres produits	226,0
Charges financières	388,8	Quotes-parts de résultats sur opérations faites en commun	7,7
Solde : P B C A I	748,3	Produits financiers	329,0
TOTAL	1 502,6	TOTAL	1 502,6
P B C A I 1995	652,5		

Résultat net

Amortissements	1 004,8	PBCAI	748,3
Provisions	442,2	Reprises sur amortissements,	
Charges exceptionnelles	1 060,8	transferts de charges	882,8
Participation des salariés aux fruits de l'expansion	75,8	Produits exceptionnels	1 136,9
Impôts sur les bénéfices	291,2		
Solde : Résultat net	-106,8		
TOTAL	2 768,0	TOTAL	2 768,0
Résultat net 1995	-713,6		

OTF

Tableau 51 B
Valeur Ajoutée Brute au Coût des Facteurs
Excédent Brut d'Exploitation, selon la taille des entreprises

Effectif salarié de l'entreprise	Valeur Ajoutée Brute au Coût des Facteurs (V A B C F)			Excédent Brut d'Exploitation (E B E)		
	millions de F.	en %	milliers de F. par personne occupée	millions de F.	en %	milliers de F. par personne occupée
de 0 à 5	36,0	0,3	236,5	-6,4	-0,7	-41,9
de 6 à 9	111,4	0,8	225,6	20,5	2,2	41,4
de 10 à 19	225,4	1,7	170,4	10,4	1,1	7,9
de 20 à 49	1 023,3	7,7	178,8	89,7	9,5	15,7
de 50 à 99	994,5	7,5	194,9	109,0	11,6	21,4
de 100 à 199	1 314,0	9,9	195,6	153,2	16,3	22,8
200 et plus	9 512,7	72,0	210,3	563,4	59,9	12,5
TOTAL	13 217,4	100,0	204,2	939,9	100,0	14,5
Total 1995	12 078,2		205,8	1 175,2		20,0

Tableau 51 C
Principaux ratios de gestion selon la taille des entreprises
en %

Effectif salarié de l'entreprise	Frais de personnel	Excédent brut d'exploitation	Frais financiers	Profit brut courant avant impôt	Dotations aux amortissements	Investissements
	V A B C F	V A B C F	V A B C F	V A B C F	V A B C F	V A B C F
de 0 à 5	117,7	-17,7	5,8	-24,3	6,5	13,2
de 6 à 9	81,6	18,4	2,2	16,5	5,6	4,0
de 10 à 19	95,4	4,6	3,4	2,7	8,0	13,0
de 20 à 49	91,2	8,8	2,6	5,4	5,9	7,6
de 50 à 99	89,0	11,0	2,1	9,8	6,6	7,1
de 100 à 199	88,3	11,7	2,8	8,6	7,5	8,4
200 et plus	94,1	5,9	3,1	4,9	7,9	7,3
TOTAL	92,9	7,1	2,9	5,7	7,6	7,5
Total 1995	90,3	9,7	4,7	5,4	7,9	8,3

Tableau 52 A
Détermination des principaux soldes comptables

Valeur Ajoutée Hors Taxes (V A H T)

Achats de marchandises nets de variations de stocks	189,9	Chiffre d'affaires net	20 642,7
Achats de matières premières nets de variations de stocks	516,8	Production stockée	0,4
Autres achats et charges externes ...	16 541,1	Production immobilisée	0,3
Solde : V A H T	3 395,4		
TOTAL	20 643,3	TOTAL	20 643,3
V A H T 1995	2 965,3		

Valeur Ajoutée Brute au Coût des Facteurs (V A B C F)

Impôts, taxes et versements assimilés.	238,8	V A H T	3 395,4
Solde : V A B C F	3 161,2	Subventions d'exploitation	4,6
TOTAL	3 400,0	TOTAL	3 400,0
V A B C F 1995	2 755,8		

Excédent Brut d'Exploitation (E B E)

Salaires et traitements	1 639,7	V A B C F	3 161,2
Charges sociales	710,9		
Solde : E B E	810,7	TOTAL	3 161,2
TOTAL	3 161,2		
E B E 1995	552,6		

Profit Brut Courant Avant Impôt sur les bénéfices (P B C A I)

Autres charges	108,7	E B E	810,7
Quotes-parts de résultats sur opérations faites en commun	4,9	Autres produits	82,0
Charges financières	104,8	Quotes-parts de résultats sur opérations faites en commun	0,3
Solde : P B C A I	889,5	Produits financiers	214,9
TOTAL	1 107,9	TOTAL	1 107,9
P B C A I 1995	555,4		

Résultat net

Amortissements	332,3	P B C A I	889,5
Provisions	115,5	Reprises sur amortissements, transferts de charges	228,0
Charges exceptionnelles	364,2	Produits exceptionnels	250,3
Participation des salariés aux fruits de l'expansion	30,0		
Impôts sur les bénéfices	212,6		
Solde : Résultat net	313,1	TOTAL	1 367,8
TOTAL	1 367,8		
Résultat net 1995	111,6		

Tableau 52 B
Valeur Ajoutée Brute au Coût des Facteurs
Excédent Brut d'Exploitation, selon la taille des entreprises

Effectif salarié de l'entreprise	Valeur Ajoutée Brute au Coût des Facteurs (V A B C F)			Excédent Brut d'Exploitation (E B E)		
	millions de F.	en %	milliers de F. par personne occupée	millions de F.	en %	milliers de F. par personne occupée
de 0 à 5	212,0	6,7	351,5	77,7	9,6	128,9
de 6 à 9	157,1	5,0	244,4	28,0	3,5	43,6
de 10 à 19	320,3	10,1	362,3	124,6	15,4	141,0
de 20 à 49	389,2	12,3	283,9	95,6	11,8	69,7
de 50 à 99	261,1	8,3	296,0	41,3	5,1	46,8
de 100 à 199	454,9	14,4	246,8	80,6	9,9	43,7
200 et plus	1 366,6	43,2	297,4	362,9	44,8	79,0
TOTAL	3 161,2	100,0	292,1	810,7	100,0	74,9
Total 1995	2 755,8		270,0	552,6		54,1

Tableau 52 C
Principaux ratios de gestion selon la taille des entreprises
en %

Effectif salarié de l'entreprise	Frais de personnel	Excédent brut d'exploitation	Frais financiers	Profit brut courant avant impôt	Dotations aux amortissements	Investissements
	V A B C F	V A B C F	V A B C F	V A B C F	V A B C F	V A B C F
de 0 à 5	63,3	36,7	4,8	33,3	10	6,1
de 6 à 9	82,2	17,8	3,5	15	6,8	13,1
de 10 à 19	61,1	38,9	3,2	36,1	10,2	25,2
de 20 à 49	75,4	24,6	4,2	18,5	11	26,5
de 50 à 99	84,2	15,8	4,3	17	8,7	9,9
de 100 à 199	82,3	17,7	3,4	16,4	9,1	11,7
200 et plus	73,4	26,5	2,6	35,7	11,8	13,8
TOTAL	74,4	25,6	3,3	28,1	10,5	15,3
Total 1995	79,9	20,1	8,6	20,2	10,0	12,7

Tableau 53 A
Détermination des principaux soldes comptables

Valeur Ajoutée Hors Taxes (V A H T)

Achats de marchandises nets de variations de stocks	244,0	Chiffre d'affaires net	36 029,7
Achats de matières premières nets de variations de stocks	362,3	Production stockée	54,2
Autres achats et charges externes	27 926,1	Production immobilisée	1,6
Solde : V A H T	7 553,1	TOTAL	36 085,5
TOTAL	36 085,5		
V A H T 1995	7 516,1		

Valeur Ajoutée Brute au Coût des Facteurs (V A B C F)

Impôts, taxes et versements assimilés	493,2	V A H T	7 553,1
Solde : V A B C F	7 069,6	Subventions d'exploitation	9,7
TOTAL	7 562,8	TOTAL	7 562,8
V A B C F 1995	7 038,1		

Excédent Brut d'Exploitation (E B E)

Salaires et traitements	4 224,2	V A B C F	7 069,6
Charges sociales	1 873,9		
Solde : E B E	971,4	TOTAL	7 069,6
TOTAL	7 069,6		
E B E 1995	1 081,8		

Profit Brut Courant Avant Impôt sur les bénéfices (P B C A I)

Autres charges	228,7	E B E	971,4
Quotes-parts de résultats sur opérations faites en commun	26,6	Autres produits	146,1
Charges financières	503,9	Quotes-parts de résultats sur opérations faites en commun	15,6
Solde : P B C A I	1 010,3	Produits financiers	636,3
TOTAL	1 769,4	TOTAL	1 769,4
P B C A I 1995	1 124,5		

Résultat net

Amortissements	418,9	PBCAI	1 010,3
Provisions	485,0	Reprises sur amortissements, transferts de charges	490,2
Charges exceptionnelles	710,3	Produits exceptionnels	611,9
Participation des salariés aux fruits de l'expansion	20,7		
Impôts sur les bénéfices	231,9		
Solde : Résultat net	245,7	TOTAL	2 112,5
TOTAL	2 112,5		
Résultat net 1995	286,7		

Tableau 53 B

Valeur Ajoutée Brute au Coût des Facteurs
Excédent Brut d'Exploitation, selon la taille des entreprises

Effectif salarié de l'entreprise	Valeur Ajoutée Brute au Coût des Facteurs (V A B C F)			Excédent Brut d'Exploitation (E B E)		
	millions de F.	en %	milliers de F. par personne occupée	millions de F.	en %	milliers de F. par personne occupée
de 0 à 5	407,0	5,8	297,3	97,4	10,0	71,1
de 6 à 9	383,5	5,4	325,3	77,3	8,0	65,6
de 10 à 19	593,3	8,4	300,5	108,6	11,2	55,0
de 20 à 49	1 288,0	18,2	304,2	184,0	18,9	43,5
de 50 à 99	710,7	10,1	292,6	129,8	13,4	53,4
de 100 à 199	1 086,2	15,4	268,5	127,2	13,1	31,4
200 et plus	2 601,0	36,8	257,5	247,2	25,4	24,5
TOTAL	7 069,6	100,0	279,1	971,4	100,0	38,3
Total 1995	7 038,1		287,8	1 081,8		44,2

Tableau 53 C

Principaux ratios de gestion selon la taille des entreprises
en %

Effectif salarié de l'entreprise	Frais de personnel	Excédent brut d'exploitation	Frais financiers	Profit brut courant avant impôt	Dotations aux amortissements	Investissements
	V A B C F	V A B C F	V A B C F	V A B C F	V A B C F	V A B C F
de 0 à 5	76,1	23,9	15,2	47,6	5,9	6,8
de 6 à 9	79,8	20,2	4,7	17,3	5,0	5,9
de 10 à 19	81,7	18,3	4,7	19,6	4,1	3,8
de 20 à 49	85,7	14,3	5,9	13,7	5,5	8,7
de 50 à 99	81,7	18,3	5,9	19,9	9,0	6,4
de 100 à 199	88,3	11,7	7,6	8,8	6,3	11,9
200 et plus	90,5	9,5	7,6	8,4	5,7	5,6
TOTAL	86,3	13,7	7,1	14,3	5,9	7,2
Total 1995	84,6	15,4	6,5	16,0	5,7	6,1

Tableau 60
Décomposition des investissements par type d'investissements
et par taille d'entreprise

En Millions de Francs

Effectif salarié Type d'investissements	0 à 5	6 à 9	10 à 19	20 à 49	50 à 99	100 à 199	200 et plus	Ensemble
Terrains, bâtiments et ouvrages existants	0,0	0,7	2,6	13,7	11,5	14,7	35,0	78,2
Construction, génie civil	6,4	14,9	27,1	58,4	17,5	90,8	305,7	520,7
Matériel de transport								
- Neuf	16,0	14,7	68,7	158,8	60,9	77,8	289,2	686,1
- Occasion	5,3	7,0	5,9	17,9	25,9	8,1	16,2	86,4
Autre outillage et matériel	12,9	7,1	20,3	28,0	21,5	29,4	268,4	387,8
Autres immobilisations corporelles	4,6	3,4	8,1	16,9	4,7	72,7	118,0	228,4
Total des investissements ..	45,3	47,8	132,7	293,8	142,0	293,5	1 032,5	1 987,6
Total 1995	38,8	55,1	58,4	163,9	154,1	230,7	1 075,0	1 776,0

OTF

Tableau 61
Décomposition des investissements par type d'investissements
et par taille d'entreprise

En Millions de Francs

Type d'investissements	Effectif salarié	0 à 5	6 à 9	10 à 19	20 à 49	50 à 99	100 à 199	200 et plus	Ensemble
Terrains, bâtiments et ouvrages existants		0,0	0,0	0,5	8,1	6,6	3,4	27,3	46,0
Construction, génie civil		2,2	0,4	12,8	16,9	10,5	41,0	184,1	267,9
Matériel de transport									
- Neuf		1,2	2,1	6,4	35,4	40,0	36,0	184,6	305,7
- Occasion		0,0	0,6	3,6	4,8	4,6	5,5	9,6	28,6
Autre outillage et matériel		1,2	0,9	4,5	7,7	6,6	11,2	208,2	240,2
Autres immobilisations corporelles		0,2	0,5	1,4	5,1	2,1	13,8	83,5	106,6
Total des investissements . .		4,8	4,5	29,3	78,0	70,4	110,8	697,3	995,0
Total 1995		2,2	8,2	15,0	67,8	79,6	119,4	705,0	997,3

Tableau 62
Décomposition des investissements par type d'investissements
et par taille d'entreprise

En Millions de Francs

Type d'investissements	Effectif salarié	0 à 5	6 à 9	10 à 19	20 à 49	50 à 99	100 à 199	200 et plus	Ensemble
Terrains, bâtiments et ouvrages existants		0,0	0,7	1,8	0,2	4,3	0,6	6,5	14,1
Construction, génie civil		0,9	10,1	10,6	5,6	3,0	20,6	72,0	122,8
Matériel de transport									
- Neuf		5,6	3,2	57,3	85,2	14,4	26,2	68,6	260,4
- Occasion		1,4	4,1	1,2	4,1	0,9	1,5	1,6	14,7
Autre outillage et matériel		3,7	1,9	5,6	5,5	2,9	3,4	22,6	45,6
Autres immobilisations corporelles		1,2	0,7	4,3	2,7	0,4	0,9	17,3	27,4
Total des investissements ..		12,8	20,7	80,7	103,3	25,9	53,2	188,6	485,1
Total 1995		13,4	26,4	14,8	39,3	26,0	46,0	184,8	350,8

OTF

Tableau 63
Décomposition des investissements par type d'investissements
et par taille d'entreprise

En Millions de Francs

Type d'investissements \ Effectif salarié	0	6	10	20	50	100	200	Ensemble
	à 5	à 9	à 19	à 49	à 99	à 199	et plus	
Terrains, bâtiments et ouvrages existants	0,0	0,0	0,3	5,4	0,5	10,7	1,1	18,1
Construction, génie civil	3,3	4,4	3,7	35,9	4,0	29,2	49,5	130,0
Matériel de transport								
- Neuf	9,3	9,5	5,0	38,2	6,5	15,6	36,1	120,1
- Occasion	3,9	2,3	1,1	9,1	20,4	1,1	5,1	43,0
Autre outillage et matériel	8,1	4,3	10,2	14,8	12,0	14,9	37,7	102,0
Autres immobilisations corporelles	3,1	2,2	2,5	9,1	2,2	58,0	17,2	94,4
Total des investissements	27,7	22,7	22,8	112,5	45,6	129,5	146,65	507,6
Total 1995	23,1	20,4	28,6	56,8	48,5	65,2	185,2	427,8

Tableau 70
Effectifs occupés selon la taille des entreprises

Effectif salarié de l'entreprise	Entreprises		Effectif total Salarié et non salarié y.c. dockers intermittents		Répartition de l'effectif total n.c. dockers intermittents	
	en nombre	en %	en nombre	en %	non salarié	salarié
de 0 à 5	856	40,6	2 124	2,1	325	1 799
de 6 à 9	308	14,6	2 316	2,3	39	2 271
de 10 à 19	294	14,0	4 181	4,1	37	4 144
de 20 à 49	350	16,6	11 327	11,2	33	11 273
de 50 à 99	120	5,7	8 413	8,3	9	8 404
de 100 à 199	89	4,2	12 607	12,5	3	12 604
200 et plus	89	4,2	59 928	59,4	0	59 928
TOTAL	2 106	100,0	100 896	100,0	446	100 423
Total 1995	1 922		93 360		354	92 901

Effectif salarié de l'entreprise	Salariés temps plein et partiel	Salariés temps plein	Salariés temps partiel	Rémunérations		Dockers non permanents	
				en Millions de F.	en %	Equiv-an	en %
de 0 à 5	1 799	1 583	216	329,9	2,3	0	0,0
de 6 à 9	2 271	2 089	182	360,3	2,6	6	22,1
de 10 à 19	4 144	3 962	182	606,7	4,3	0	1,1
de 20 à 49	11 273	11 006	267	1 588,7	11,3	21	76,9
de 50 à 99	8 404	8 243	161	1 126,4	8,0	0	0,0
de 100 à 199	12 604	12 389	215	1 693,3	12,1	0	0,0
200 et plus	59 928	57 976	1 952	8 337,8	59,4	0	0,0
TOTAL	100 423	97 248	3 175	14 043,1	100,0	27	100,0
Total 1995	92 901	90 369	2 532	12 771,8			

OTF

Effectif salarié de l'entreprise	Répartition du personnel salarié total à temps plein			Dont personnel sédentaire		
	Ensemble	Personnel salarié sédentaire	Personnel salarié roulant	Personnel administratif et commercial	Manutentionnaires	Autres sédentaires
de 0 à 5	1 583	1 500	83	1 335	40	125
de 6 à 9	2 089	1 668	421	1 476	116	76
de 10 à 19	3 962	3 103	859	2 546	359	198
de 20 à 49	11 006	7 352	3 654	5 847	1 104	401
de 50 à 99	8 243	5 611	2 632	4 169	1 033	409
de 100 à 199	12 389	8 209	4 180	5 992	1 603	614
200 et plus	57 976	41 863	16 113	30 359	8 827	2 677
TOTAL	97 248	69 306	27 942	51 724	13 082	4 500
Total 1995	90 369	66 095	24 274	50 144	12 672	3 279

Tableau 71
Effectifs occupés selon la taille des entreprises

Effectif salarié de l'entreprise	Entreprises		Effectif total Salarié et non salarié y.c. dockers intermittents		Répartition de l'effectif total n.c. dockers intermittents	
	en nombre	en %	en nombre	en %	non salarié	salarié
de 0 à 5	57	10,1	152	0,2	22	130
de 6 à 9	63	11,2	494	0,8	12	482
de 10 à 19	90	16,0	1 323	2,0	21	1 302
de 20 à 49	172	30,6	5 722	8,8	24	5 698
de 50 à 99	72	12,8	5 102	7,9	9	5 093
de 100 à 199	47	8,3	6 718	10,4	3	6 715
200 et plus	62	11,0	45 232	69,9	0	45 232
TOTAL	563	100,0	64 743	100,0	91	64 652
Total 1995	488		58 697		53	58 581

Effectif salarié de l'entreprise	Salariés temps plein et partiel	Salariés temps plein	Salariés temps partiel	Rémunérations		Dockers non permanents	
				en Millions de F.	en %	Equiv-an	en %
de 0 à 5	130	112	18	29,8	0,4	0	—
de 6 à 9	482	438	44	60,9	0,7	0	—
de 10 à 19	1 302	1 219	83	146,8	1,8	0	—
de 20 à 49	5 698	5 564	134	646,5	7,7	0	—
de 50 à 99	5 093	4 973	120	599,5	7,2	0	—
de 100 à 199	6 715	6 587	128	798,7	9,5	0	—
200 et plus	45 232	43 562	1 670	6 091,0	72,7	0	—
TOTAL	64 652	62 455	2 197	8 373,0	100,0	0	—
Total 1995	58 581	56 853	1 728	7 361,4			

Effectif salarié de l'entreprise	Répartition du personnel salarié total à temps plein			Dont personnel sédentaire		
	Ensemble	Personnel salarié sédentaire	Personnel salarié roulant	Personnel administratif et commercial	Manutentionnaires	Autres sédentaires
de 0 à 5	112	81	31	74	6	1
de 6 à 9	438	210	228	188	19	3
de 10 à 19	1 219	630	589	429	121	80
de 20 à 49	5 564	2 678	2 886	1 735	776	167
de 50 à 99	4 973	2 680	2 293	1 794	711	175
de 100 à 199	6 587	3 535	3 052	2 232	1 075	228
200 et plus	43 562	28 868	14 694	20 367	7 003	1 498
TOTAL	62 455	38 682	23 773	26 819	9 711	2 152
Total 1995	56 853	36 235	20 618	25 409	9 140	1 686

Tableau 72
Effectifs occupés selon la taille des entreprises

Effectif salarié de l'entreprise	Entreprises		Effectif total Salarié et non salarié y.c. dockers intermittents		Répartition de l'effectif total n.c. dockers intermittents	
	en nombre	en %	en nombre	en %	non salarié	salarié
de 0 à 5	233	51,0	603	5,6	74	529
de 6 à 9	83	18,2	643	5,9	13	630
de 10 à 19	64	14,0	884	8,2	10	874
de 20 à 49	45	9,8	1 371	12,7	3	1 368
de 50 à 99	13	2,8	882	8,2	0	882
de 100 à 199	13	2,8	1 843	17,0	0	1 843
200 et plus	6	1,3	4 595	42,5	0	4 595
TOTAL	457	100,0	10 821	100,0	100	10 721
Total 1995	427		10 208		76	10 132

Effectif salarié de l'entreprise	Salariés temps plein et partiel	Salariés temps plein	Salariés temps partiel	Rémunération	
				en Millions de F.	en %
de 0 à 5	529	446	83	93,1	5,9
de 6 à 9	630	573	57	89,7	5,6
de 10 à 19	874	852	22	130,8	8,2
de 20 à 49	1 368	1 344	24	197,3	12,4
de 50 à 99	882	866	16	141,1	8,9
de 100 à 199	1 843	1 834	9	248,1	15,6
200 et plus	4 595	4 487	108	689,7	43,4
TOTAL	10 721	10 402	319	1 589,8	100,0
Total 1995	10 132	9 824	308	1 488,8	

Effectif salarié de l'entreprise	Répartition du personnel salarié total à temps plein			Dont personnel sédentaire		
	Ensemble	Personnel salarié sédentaire	Personnel salarié roulant	Personnel administratif et commercial	Manutentionnaires	Autres sédentaires
de 0 à 5	446	424	22	402	10	12
de 6 à 9	573	431	142	386	27	18
de 10 à 19	852	680	172	576	53	51
de 20 à 49	1 344	837	507	740	38	59
de 50 à 99	866	635	231	463	113	59
de 100 à 199	1 834	977	857	666	123	188
200 et plus	4 487	3 812	675	2 608	979	225
TOTAL	10 402	7 796	2 606	5 841	1 343	612
Total 1995	9 824	7 510	2 314	5 779	1 338	393

Tableau 73

Effectifs occupés selon la taille des entreprises

Effectif salarié de l'entreprise	Entreprises		Effectif total Salarié et non salarié y.c. dockers intermittents		Répartition de l'effectif total n.c. dockers intermittents	
	en nombre	en %	en nombre	en %	non salarié	salarié
de 0 à 5	566	52,1	1 369	5,4	229	1 140
de 6 à 9	162	14,9	1 179	4,7	14	1 165
de 10 à 19	140	12,9	1 974	7,8	6	1 968
de 20 à 49	133	12,2	4 234	16,7	6	4 228
de 50 à 99	35	3,2	2 429	9,6	0	2 429
de 100 à 199	29	2,7	4 046	16,0	0	4 046
200 et plus	21	1,9	10 101	39,9	0	10 101
TOTAL	1 086	100,0	25 332	100,0	255	25 050
Total 1995	1 007		24 455		225	24 188

Effectif salarié de l'entreprise	Salariés temps plein et partiel	Salariés temps plein	Salariés temps partiel	Rémunération	
				en Millions de F.	en %
de 0 à 5	1 140	1 025	115	207,0	5,1
de 6 à 9	1 159	1 078	81	209,7	5,1
de 10 à 19	1 968	1 891	77	329,2	8,1
de 20 à 49	4 207	4 098	109	744,9	18,3
de 50 à 99	2 429	2 404	25	385,8	9,5
de 100 à 199	4 046	3 968	78	646,6	15,8
200 et plus	10 101	9 927	174	1 557,0	38,2
TOTAL	25 050	24 391	659	4 080,2	100,0
Total 1995	24 188	23 692	496	3 921,6	

Effectif salarié de l'entreprise	Répartition du personnel salarié total à temps plein			Dont personnel sédentaire		
	Ensemble	Personnel salarié sédentaire	Personnel salarié roulant	Personnel administratif et commercial	Manutentionnaires	Autres sédentaires
de 0 à 5	1 025	995	30	859	24	112
de 6 à 9	1 078	1 027	51	902	70	55
de 10 à 19	1 891	1 793	98	1 541	185	67
de 20 à 49	4 098	3 837	261	3 372	290	175
de 50 à 99	2 404	2 296	108	1 912	209	175
de 100 à 199	3 968	3 697	271	3 094	405	198
200 et plus	9 927	9 183	744	7 384	845	954
TOTAL	24 391	22 828	1 563	19 064	2 028	1 736
Total 1995	23 692	22 350	1 342	18 956	2 194	1 200

Tableau 80
Parc Routier

Organisation du Transport de Fret

Effectif salarié	Nombre d'entreprises	Camions			Remorques	Tracteurs	Semi remorques
		Jusqu'à 3 T 5	3 T 5 à 19 T	Plus de 19 T			
de 0 à 5	856	442	72	31	60	88	963
de 6 à 9	308	337	245	65	490	121	210
de 10 à 19	294	454	467	54	163	504	883
de 20 à 49	350	1 111	1 788	133	661	1 257	1 888
de 50 à 99	120	688	1 253	195	350	737	1 396
de 100 à 199	89	663	1 609	394	526	1 664	3 161
200 et plus	89	2 831	7 759	411	1 360	5 690	11 710
TOTAL	2 106	6 525	13 192	1 285	3 611	10 061	20 212
Total 1995	1 922	6 121	11 311	1 098	3 236	7 814	16 821

Messagerie, Fret express

Effectif salarié	Nombre d'entreprises	Camions			Remorques	Tracteurs	Semi remorques
		Jusqu'à 3 T 5	3 T 5 à 19 T	Plus de 19 T			
de 0 à 5	57	82	23	2	10	29	119
de 6 à 9	63	177	98	11	30	14	19
de 10 à 19	90	288	298	17	21	73	94
de 20 à 49	172	812	1 534	95	312	467	775
de 50 à 99	72	510	1 131	72	144	538	1 073
de 100 à 199	47	518	1 292	344	340	959	1 620
200 et plus	62	2 315	6 954	359	1 045	4 520	9 294
TOTAL	563	4 702	11 331	899	1 901	6 602	12 992
Total 1995	488	4 432	9 616	710	1 658	4 797	11 249

OTF

Tableau 80 (suite)
Parc Routier (suite)

Affrètement

Effectif salarié	Nombre d'entreprises	Camions			Remorques	Tracteurs	Semi remorques
		Jusqu'à 3 T 5	3 T 5 à 19 T	Plus de 19 T			
de 0 à 5	233	177	18	13	9	38	106
de 6 à 9	83	58	86	47	84	90	182
de 10 à 19	64	32	114	36	131	376	632
de 20 à 49	45	101	91	31	153	585	568
de 50 à 99	13	88	62	109	74	137	276
de 100 à 199	13	42	203	46	100	547	1 239
200 et plus	6	128	575	18	205	806	1 256
TOTAL	457	627	1 149	299	756	2 578	4 258
Total 1995	427	358	803	301	979	2 230	3 296

Organisation des Transports Internationaux

Effectif salarié	Nombre d'entreprises	Camions			Remorques	Tracteurs	Semi remorques
		Jusqu'à 3 T 5	3 T 5 à 19 T	Plus de 19 T			
de 0 à 5	566	183	32	17	41	21	738
de 6 à 9	162	101	61	7	376	16	9
de 10 à 19	140	134	55	1	11	55	158
de 20 à 49	133	197	162	7	197	204	546
de 50 à 99	35	89	60	14	132	62	48
de 100 à 199	29	103	114	4	86	158	302
200 et plus	21	388	230	35	110	364	1 161
TOTAL	1 086	1 196	712	87	954	880	2 962
Total 1995	1 007	1 331	892	87	599	787	2 276

LISTE DES PLUS GRANDES ENTREPRISES DE TRANSPORT PAR ACTIVITÉ

La liste suivante présente les plus grandes entreprises, classées selon leur activité et leur effectif salarié décroissant, telles que ces deux données ont pu être enregistrées à partir de l'enquête 1996. Le nombre des salariés pour les entreprises de taxis n'étant pas représentatif de leur importance, les entreprises retenues dans ce secteur sont celles dont le chiffre d'affaires est supérieur à 10 millions de Francs, elles sont classées selon leur numéro dans le répertoire SIRENE.

Pour chaque entreprise (sauf les entreprises de taxis), sont indiqués :

- le code APE (activité principale exercée).
- l'effectif salarié au 31 décembre 1996 déclaré à l'enquête (il s'agit de l'effectif salarié permanent à temps complet et à temps partiel).



LISTE DES PLUS GRANDES ENTREPRISES DE TRANSPORT PAR ACTIVITÉ

9

NAF DEF	RAISON SOCIALE	TOTAL SALARIÉ
	TFer	
601Z	S N C F DESI	179 208
601Z	C F T A	271
601Z	CHEMINS DE FER DE LA CORSE	213
601Z	CIE DU BLANC ARGENT	146
601Z	STE NELLE CHEMINS DE FER PROVENCAUX	138
	TURV	
602A	REGIE AUTONOME DES TRANSPORTS PARISIENS	39 553
602A	STE LYONNAISE TRANSPORTS COMMUN TCL	3 436
602A	CIE GENERALE FRANC TRANSPORT ENTREPRISE	2 831
602A	RTM MARSEILLE	2 693
602A	CIE GENERALE ENTREPRISE AUTOMOBILE	2 322
602A	SEMVAT	1 599
602A	TRANSPOLE	1 534
602A	CIE TRANSPORTS STRASBOURGEOIS	1 155
602A	SEMITAN STE TRANSPORT AGGL NANTAISE	1 075
602A	SEMITAG TRANSPORT AGGLO GRENOBLOISE	815
602A	TRANSPORTS COM AGGLO ROUENNAISE	804
602A	STE NELLE TRANSPORT AGGLOM NICOISE	674
602A	SERVICE TRANSPORTS AGGLO RENNAISE	626
602A	STE TRANSPORT AGGLO STEPHANOISE	600
602A	STE TRANSPORTS REGION DIJONNAISE	532
602A	SMTU STE MONTPELLIERENNE TRANSPORTS URBAINS	523
602A	SEMTAO	500
602A	CIE TRANSPORTS DE CAEN CTAC	489
602A	TRANSPORT URBAINS REIMS	488
602A	SEMITRAT	487
602A	REGIE MIXTE TRANSPORT TOULONNAIS	451
602A	SAEM T2C	439
602A	CIE DE TRANSPORT DE LA PORTE OCEANE	438
602A	CIE TRANSPORT COM URB BREST BIBUS	422
602A	SEMURVAL ECON MIXT TRANSPORT URBAIN	408
602A	TRANSPORTS AGGO MULHOUSIENNE	399
602A	COTRA	393
602A	CIE DES TRANSPORTS DE BESANCON	392
602A	SETRAM TRANSPORTS EN COMMUN AGGLO MANCELLE	368
602A	TRANSPORT EN COMMUN REGION MESSINE	341
	TURV	
602B	STE TRANSPORTS AUTO DE L OUEST	548
602B	REGIE VOIES FERREES DAUPHINE	514
602B	COURRIERS DE L ILE DE FRANCE	480
602B	GENERALE TRANSPORT INDUSTRIE	424
602B	TRANSPORT AUTO-HTES VOSGES VOYAGEURS	399
602B	LES RAPIDES DE LORRAINE	392
602B	T T O CARIANE ATLANTIC	386
602B	REGIE DEPART DES TRANSPORTS	364

NC : Non Communiqué

NAF DEF	RAISON SOCIALE	TOTAL SALARIÉ
602B	TRANSPORT DEPARTEMENT CALVADOS	355
602B	SA CITRAM AQUITAINE	344
602B	LES RAPIDES DE SAONE ET LOIRE	341
602B	COURRIERS AUTOMOBILES PICARDS	331
602B	CFT INTERURBAIN	325
602B	CIE NORMANDÉ AUTOBUS	322
602B	TRANS FENSCH	308
602B	LES COURRIERS DU MIDI	307
602B	CIE TRANSPORTS ILLE ET VILLAINE ET EXTENSION	303
602B	MONTS JURA AUTOCARS	296
602B	ARMOR EXPRESS-TAE	294
602B	SOVETOUR RINGEARD VOYAGES	278
602B	CFTA CENTRE OUEST	270
602B	CIE ARMORICAINE DE TRANSPORTS	269
602B	AUTO VALLEE CHEVREUSE	269
602B	CIE DES TRANSPORTS DE L EST ET DU CENTRE	268
602B	LES RAPIDES DU VAL DE LOIRE	266
602B	TRANSPORTS RAPIDES AUTOMOBILES	259
602B	SODETRAV	252
602B	STE CARS GIRAUX	250
602B	REGIE DEPARTEMENTALE TRANSPORT B. DU RHONE	243
602B	LES RAPIDES DE LA MEUSE	232
602B	SA MAURY TRANSPORTS	230
602B	LES AUTOBUS ARTESIENS	224
602B	REGIE DEPART DES TRANSPORTS	224
602B	LES COURRIERS DE SEINE ET OISE	223
602B	TRANSPORTS VERNEY RHONE-ALPES	221
602B	VOYAGES TRANS GARAGE QUERARD	213
602B	RAPIDES COTE D OR	211
602B	C.A.B. SA	211
602B	TRANSPORTS DE NORMANDIE	208
602B	CARS PHILIBERT	NC
602B	RAPIDES COTE D AZUR	NC
	TURV	
602G	SA AUTOCARS R SUZANNE	206
602G	COMPAGNIE AUTOCARS DE L'ANJOU	201
602G	VOYAGES BARDY SA	161
602G	HERVOUET FRANCE	112
602G	STE LES CARS LECAPLAIN	108
602G	L'OISEAU BLEU 59	106
602G	SARL LE BELLER	NC
	TURV	
602E	CHARENTON TAXIS	
602E	STE DES ETS BIRIBIN ET GUARNIERI	
602E	TAXITEL	
602E	INTERNATIONAL LIMOUSINES	

NC : Non Communiqué

LISTE DES PLUS GRANDES ENTREPRISES DE TRANSPORT PAR ACTIVITÉ
9

NAF DEF	RAISON SOCIALE	TOTAL SALARIÉ
602E	F.C.S.FIRST CLASS SERVICE	
602E	CAMILLE RECHARD SA	
602E	MURDOCH SA	
602E	AMBASSADOR	
602E	ETABL MAURICE CHABE TAXIS	
602E	GARAGE AUTOS TRANSPORTS	
602E	BARCO SCOP	
602E	MASSEY ET CIE SA	
602E	COPAGAU SA	
602E	COPAGLY SA	
602E	TAXICOP	
602E	VERN GERARD	
602E	LOCAVAC S A R L	
602E	SA SCOP L'UNION	
602E	ADAM	
602E	GARAGE PLAZA	
	TRM	
602L	UNITED TRANSPORTS LOGISTICS	647
602L	SCETA TRANSPORTS SA	449
602L	LOGISTIQUE DISTRIBUTION NAVARRO	417
602L	SOCIETE DES TRANSPORTS LORCY	285
602L	TAILLEUR DISTRIBUTION	280
602L	SERNAM TRANSPORT ILE DE FRANCE	275
602L	SERNAM TRANSPORT	249
602L	DELTA ROUTE	237
602L	TRANSPORTS LOHEAC DE L OUEST PARISIEN	232
602L	MIS SORALDIS	219
602L	TRANSPORTS M.JANSOU	200
602L	GAUTIER MERRET TRANSPORT	192
602L	SOCIETE AVITRANS	184
602L	BLAZY SA	180
602L	TRANSPORTS BRANGEON	175
602L	TRANSPORT FARGIER SA	163
602L	BOREAL SERVICES	160
602L	GREGOIRE GAILLARD SA	160
602L	SOCIETE DES TRANSPORTS FRANCAIS	158
602L	SA COMATRA CASOLA	150
602L	AERO PISTE	148
602L	STAR'S SERVICES	143
602L	TRANSPORTS LECAER ET LARCHER	140
602L	FROMENTIN	139
602L	LES FILS DE MAURICE ROYNEAU	138
602L	TRANSPORTS DESERT SA	131
602L	MICHEL ET MAYER DISTRIBUTION	122
602L	KESSLER SA	121
602L	SA TRANSPORTS CHAMPAGNAT	118

NC : Non Communiqué

9 LISTE DES PLUS GRANDES ENTREPRISES DE TRANSPORT PAR ACTIVITÉ

NAF DEF	RAISON SOCIALE	TOTAL SALARIÉ
602L	SA TRANSPORTS CLAMENS	118
602L	TRANSPORTS COMMERCIAUX GUYON	118
602L	VIGOUROUX FRERES	118
602L	GROUPEMENT LOGISTIQUE DU FROID	116
602L	SOPITRA	113
602L	S'A TRANSPORT LEGLERC	113
602L	TRANSPORTS J TENDRON	113
602L	TRANSPORTS DECOUX SA	112
602L	COSSON SA	112
602L	STE EHRHARD LE SEYEC	108
602L	QUEGUINER TRANSPORTS	107
602L	TRANSPORTS BAURAND	106
602L	TRANSPORTS JOHAR	105
602L	MILLO GARCIN	104
602L	BONGARD BAZOT ET FILS	103
602L	COUPE FILS	102
602L	TRANSPORTS MONCOFFRE MONTELMAR	102
602L	TRANSPORTS MOULINOIS	102
602L	NORMATRANS	NC
602L	STRUBY	NC
602L	TRANSPORTS PERRENOT	NC
602L	SA TRANSPORTS CHATEL	NC
	TRM	
602M	SOCIETE FAURE MACHET	1 911
602M	TRANSAUTO STUR SA	1 236
602M	SA G GAUTIER STG	1 128
602M	TRANSPORTS NORBERT DENTRESSANGLE	731
602M	FLECHE CAVAILLONNAISE TRANSPO	708
602M	TRANSPORTS BREGER	499
602M	TRANSPORTS BOUQUEROD SA	482
602M	STE EXPL A LOHEAC	453
602M	TRANSPORTS LAHAYE SA	413
602M	INNOCENTI ROYER	405
602M	AUBRY SILO	390
602M	TRANSPORTS BELLMAS	376
602M	NORBERT DENTRESSANGLE SILO	364
602M	GROUPE CAYON SA	363
602M	UNIROUTE SA	355
602M	AXIAL SA	351
602M	SA TRANSPORTS NICOLAS BRIOUDE	342
602M	SEROUL SA TRANSPORTS	340
602M	TRANSPORTS ROBIN CHATELAIN	332
602M	STL RIGARD SA	328
602M	TRANSPORTS VIALLE ET FILS SA	327
602M	GUISNEL DISTRIBUTION	326
602M	STAT STE TRANSPORT AFFRETEMENT TREGOR	323

NC : Non Communiqué

NAF DEF	RAISON SOCIALE	TOTAL SALARIÉ
602M	SA ALAIN POSTIC	322
602M	MAGASINS GENERAUX	321
602M	SA DEBEAUX	303
602M	AUBRY SR	301
602M	QUIL TRANSPORTS	298
602M	BSA INTERNATIONAL	296
602M	SAMAT SUD SA	296
602M	BILS DEROO TRANSPORTS SA	293
602M	DISTRIB PROD AGRICOL MAGALLON	284
602M	TRANSPORTS GELIN	278
602M	TRANSPORTS K L A	271
602M	TRANSPORTS DROUIN S.A.	NC
602M	STE NELLE DES TRANSPORTS OUDIN SA	NC
	TRM	
602N	STE EXPLOIT DES TRANSPORT BEGIN	113
602N	MAISON HUET DEMENAGEMENT	94
602N	DESBORDES S A	78
602N	DEMENAGEMENTS LAGACHE S A R L	76
602N	TAILLEUR EURO TRANSFERT	73
602N	SA DEMENAGEMENTS GIBERGUES	72
602N	MATRALOC	72
602N	RIVES DICOSTANZA INDUSTRIE	61
602N	ARTHUR PIERRE	59
602N	DEMENAGEMENT TRANSPORTS BLACHE	55
602N	ZAMBETTI SA	54
602N	GUIGARD DEMENAGEMENT SA	54
	TRM	
602P	CIT AIX	604
602P	VIA LOCATION FRANCE PROVINCE	587
602P	VIA LOCATION DE FRANCE	447
602P	CIE GLE DE VOITURES DE LYON	396
602P	SOCIETE DES TRANSPORTS LURIT	287
602P	FRANCE LOCATION DISTRIBUTION	285
602P	BOURGEY MONTREUIL FRANCILIENNE	260
602P	TRANSPORTS LE CALVEZ PERE ET FILS	232
602P	CALBERSON LOCATION	214
602P	PARIAS ET CIE	196
602P	L T S	191
602P	GT LOCATION AQUITAINE	189
602P	TRANSPORTS PREPEL	185
602P	GUISNEL INDUSTRIE SA	184
602P	BERTO LOCATION SAS	184
602P	ETS CAILLE	171
602P	MASUY STE	151
602P	SA TRANSPORTS ROULLE ET FILS	148
602P	VAGLIO SA	129

NC : Non Communiqué

9 LISTE DES PLUS GRANDES ENTREPRISES DE TRANSPORT PAR ACTIVITÉ

NAF DEF	RAISON SOCIALE	TOTAL SALARIÉ
602P	TRANSPORTS FOUVET ET MERCIER	126
602P	STE TRANSPORTS BOURRAT	121
602P	TRANSPORTS ROBERT SA	115
602P	ETS TRANS SERVICE	113
602P	G.T LOCATION CENTRE OUEST	107
602P	EUURL TRANSPORTS BENOIT	NC
602P	SOTRAMA	NC
	TM	
611A	STE NATIONALE MARITIME CORSE MEDITERRANEE	2 114
611A	BRETAGNE ANGLETERRE IRLANDE	1 035
611A	SEAFRANCE	933
611A	CIE GALE MARITIME	853
611A	CGM SUD	445
611A	CIE MARITIME AFFRETEMENT	335
611A	CIE MERIDIONALE DE NAVIGATION	320
611A	CIE MORBIHANNAISE ET NANTAISE	296
611A	LOUIS DREYFUS ARMATEURS SNC	265
611A	CIE MOYEN EXPLOIT OCEANS SURF	225
611A	VAN OMMEREN TANKERS	225
611A	NAVALE FRANCAISE	133
611A	SOCATRA	130
611A	CIE NATIONALE DE NAVIGATION	105
611A	DELMAS	NC
611A	STARDUST MARINE SA	NC
611A	SERVICES ET TRANSPORTS	NC
	TF	
612Z	CIE FRANCAISE NAVIGAT RHENANE	308
612Z	ALSACE CROISIERES	210
612Z	CIE FLUVIALE DE TANSPORT (CFT)	134
612Z	COMPAGNIE DES BATEAUX MOUCHES	NC
	TA	
621Z	CIE NATIONALE AIR FRANCE	37 202
621Z	LIGNES AERIENN. INTER. AIR INTER	10 978
621Z	AOM MINERVE SA	1 836
621Z	AIR LIBERTE	1 682
621Z	TAT EUROPEAN AIRLINES	1 426
621Z	CORSAIR	1 229
621Z	BRIT AIR SA	562
621Z	COMPAGNIE CORSE MEDITERRANEE	413
621Z	REGIONAL	410
	TA	
622Z	AIR LITTORAL	1 038
622Z	STE D EXPLOITATION AEROPOSTALE	414
622Z	AIR CHARTER	295
622Z	STE EURALAIR INTERNATIONAL	147
622Z	AIR TOULOUSE	139

NC : Non Communiqué*

NAF DEF	RAISON SOCIALE	TOTAL SALARIÉ
622Z	SOCIETE DE TRANSPORT AERIEN REGIONAL	110
622Z	AIR JET	103
	ME	
631A	DOCKERS DE NORMANDIE	461
631A	MANUTENTION TERMINAL NORD	375
631A	CIE GLE DE MANUTENTION	287
631A	SAGA TERMINAUX PORTUAIRES	233
631A	INTRAMAR ACCONAGE	232
631A	CIE NOUVELLE MANUT EXPLOITATION	231
631A	MATRAMA FRANCE SA	162
631A	MANUTENTION BASSIN DUNKERQUE	149
631A	SOMOTRANS	NC
	ME	
631B	SAPSER	1 275
631B	ENTREPRISE BRUNELLE	801
631B	SOCORAIL	279
631B	FHP	223
631B	SOCIETE NOUVELLE LYS AIR	190
631B	AVIATIS SA	174
631B	SODIFRET	168
631B	MANU PISTE	166
631B	LOGISTIQUE MANUTENTIONS	160
631B	STIME	133
631B	LIL-AIR	118
631B	SA BRAND	115
631B	SERVICE COMPLET MANUTENTION	114
631B	SORG	111
631B	EXAGONE	NC
	ME	
631E	STOCKALLIANCE	696
631E	C.V. LOGISTIQUE	314
631E	BASE DE GOURNAY	308
631E	SA BASE DE LORIOL	282
631E	COMPAGNIE INDUSTRIELLE MARITIME	280
631E	BASE DE PAGNY SUR MEUSE	279
631E	SA BASE DE LEVET	271
631E	SA BASE DE CASTETS	234
631E	SOCIETE MAGASINAGE GESTION STOCK	230
631E	EXEL LOGISTICS TEXTILE	225
631E	SA DE LOGISTIQUE PRINTEMPS	201
631E	SA BASE DE MAUCHAMPS	188
631E	SA BASE DE ROSTRENEN	188
631E	STOCK-INTER	185
631E	SA TIBETT ET BRITTEN CLEF	160
631E	TNT AUTOMOTIVE LOGISTICS SA	157
631E	SA BASE DE ROULLET	155

NC : Non Communiqué

NAF DEF	RAISON SOCIALE	TOTAL SALARIÉ
631E	NORBERT DENTRESSANGLE STOCK DIST	NC
631E	BASÉ DE GARANCIÈRES	NC
631E	BASE DE PEZENAS	NC
631E	BASE DE CHAULNES	NC
631E	SA BASE DE SAINT HILAIRE LES AND	NC
631E	BASE DE BRESSOLS	NC
631E	SA BASE DE REYRIEUX	NC
631E	FRANCE LOGISTIQUE SERVICE	NC
631E	SA BASE DE VIMY	NC
631E	STE SERVI ASCQ	NC
631E	BASE DE LOUVIERS	NC
631E	FRANCEDOCKS SA	NC
631E	SA BASE DE MIRIBEL	NC
631E	STOCK SERVICES SARL	NC
	OTF	
634A	DANZAS SA	3 525
634A	MORY SA	3 417
634A	T F E TRANSPORT FRIGORIF EUROPEEN	3 365
634A	CHRONOPOST SA	1 993
634A	DUCROS SERVICES RAPIDES	1 877
634A	EXEL LOGISTICS FROID	1 843
634A	GRAVELEAU SA	1 783
634A	STE HEPNER SA	1 367
634A	TRANSPORTS GRIMAUD	1 333
634A	CIE AFFRETEMENT TRANSPORT	1 000
634A	STE AUXIL MANUTENT ACCELER DENRE	738
634A	EXTAND	713
634A	TRANSPORTS ALLOIN	691
634A	CIE NOUVELLE DE CONTENEURS	671
634A	TRANSPORTS RAPIDES JOYAU	666
634A	S.A. DARFEUILLE SERVICES	627
634A	ARCATIME SA	604
634A	FEDERAL EXPRESS INTERNATIONAL	579
634A	SOPADI	553
634A	G D EXPRESS WORLDWIDE (FRANCE)	538
634A	TRANSPORT CHALAVAN ET DUC SA	487
634A	TRANSPORTS TESTUD SA	476
634A	JET PARIS SARL	475
634A	ROCHAIS BONNET S A	472
634A	SA DUSOLIER	453
634A	CALBERSON RHONE ALPES	412
634A	TRANSPORTS BERNIS	410
634A	TNT CHRONOSERVICE SA	408
634A	JET SUD EST	366
634A	TRANSVET S A	356
634A	UNITED PARCEL SERVICE FRANCE	NC

NC : Non Communiqué

LISTE DES PLUS GRANDES ENTREPRISES DE TRANSPORT PAR ACTIVITÉ

9

NAF DEF	RAISON SOCIALE	TOTAL SALARIÉ
634A	D H L INTERNATIONAL SA	NC
634A	TAT EXPRESS	NC
634A	TRANSPORTS VIROLLE FRERES ET CIE	NC
634A	DUBOIS RHONE-ALPES	NC
	OTF	
634B	GEFCO	3 069
634B	NOUV TRANSPORT COMBINES NOVATRANS	357
634B	TRANSPORTS CHABAS	269
634B	TRANSALLIANCE NORD EST SA	251
634B	AEI FRANCE SA	203
634B	STE AUXIL TRANSPORT ET DE MATERIEL	196
634B	STE MANUT AFFRET ET TRANSPORT	178
634B	BOURGEY MONTREUIL ROUTE	168
634B	SANARA LOGISTIQUE AUTOMOBILE	166
634B	SATFER FRANCE	163
634B	GIRAUD LORRAINE SA	155
634B	TRANSCOSATAL TRANSPORTS	133
634B	LAFONT LOGISTIQUE SA	133
634B	TRANSPORTS CITRA SA	133
634B	LARBRE INDUSTRIE	112
634B	TRANSPORTS MESGUEN	106
634B	SA DUBAILLE	100
634B	ANDRE CHENUE SA	100
634B	TRANSALLIANCE	NC
	OTF	
634C	EDOUARD DUBOIS ET FILS	1 375
634C	SCAC	1 269
634C	FRANC. TRANSPORTS GONDRAND FRERE SFT	1 042
634C	FRANCE HANDLING	651
634C	ZIEGLER FRANCE SIEGE	628
634C	STE JULES ROY	606
634C	DAHER SA	463
634C	CALBERSON OVERSEAS	422
634C	PANALPINA CENTRE CITRIL	391
634C	SCAC AIR SERVICE	349
634C	SAGATRANS	348
634C	CALBERSON EUROPE	329
634C	TRANSCAP INTERNATIONAL	293
634C	SAGA AIR TRANSPORT	289
634C	STE DE FRET ET DE SERVICES	259
634C	HESNAULT SA	242
634C	CLEMENT ET CIE	217
634C	ENTR MARITIMES LEON VINCENT	216
634C	EUROPA SCA EXPRESS	205
634C	MONDIA KIRWAN SA	201
634C	FERON DE CLEBSATTEL STE	197

NC : Non Communiqué

9 LISTE DES PLUS GRANDES ENTREPRISES DE TRANSPORT PAR ACTIVITÉ

NAF DEF	RAISON SOCIALE	TOTAL SALARIE
634C	MSAS CARGO INTERNATIONAL	197
634C	LEP INTERNATIONAL FRANCE	185
634C	TMF OPERATING	173
634C	STE GENERALE MARITIME SOGEMA	167
634C	J. F. HILLEBRAND FRANCE	157
634C	BURLINGTON AIR EXPRESS	155
634C	HENRY JOHNSON SONS ET CIE	150
634C	SODIMAINE TRANSPORTS	143
634C	KUHNE ET NAGEL SA	143
634C	SA ALFRED BALGUERIE	142
634C	FRANS MAAS INTERNATIONAL	141
634C	SODETAIR	140
634C	T T A	NC
634C	TRANSNUCLEAIRE	NC

NC : Non Communiqué

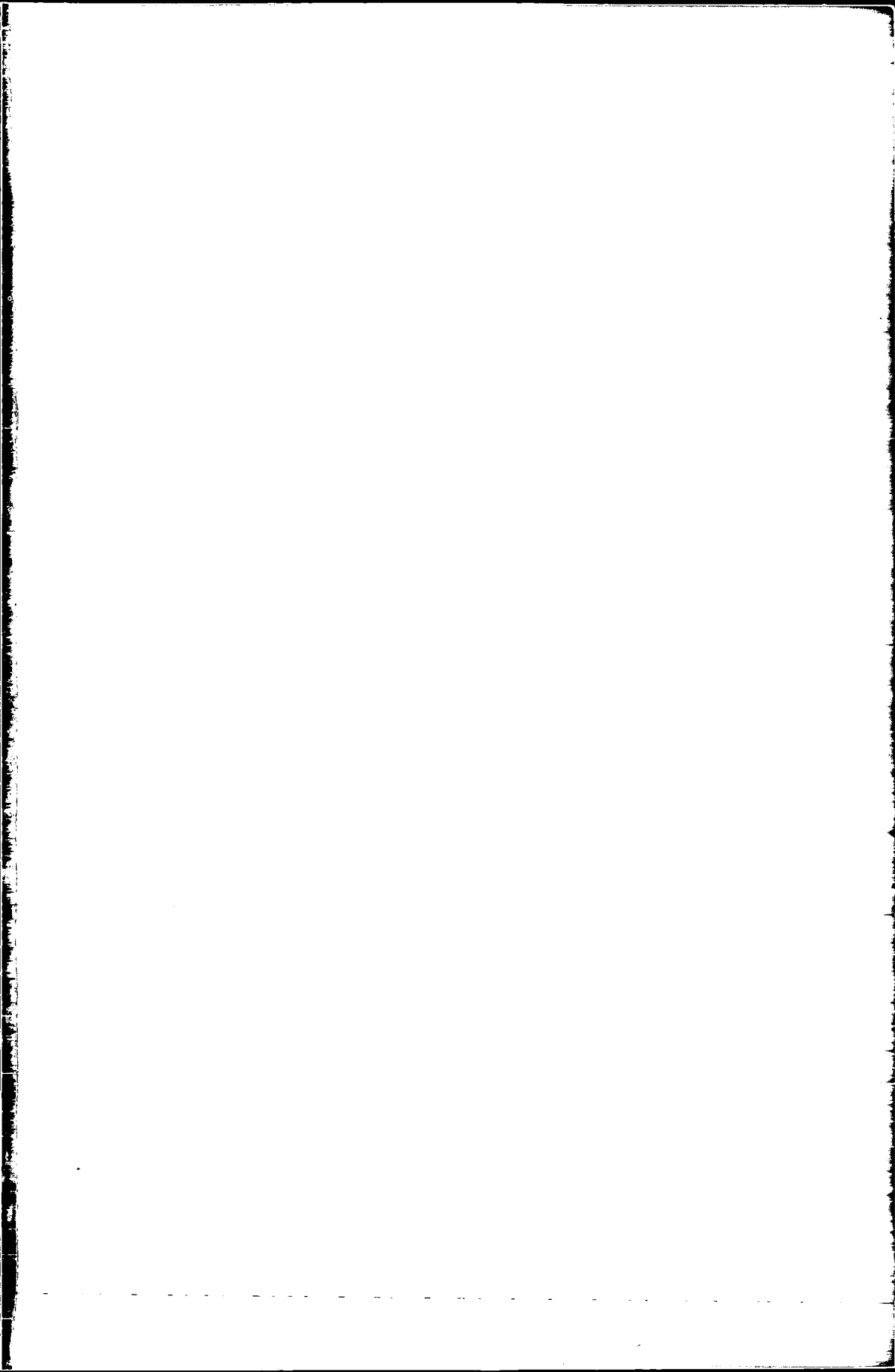

Jun 1993
15 - 97

250 F