

FICHER CENTRAL DES AUTOMOBILES

IMMATRICULATIONS EN 1989
et
PARC AU 1^{er} JANVIER 1990

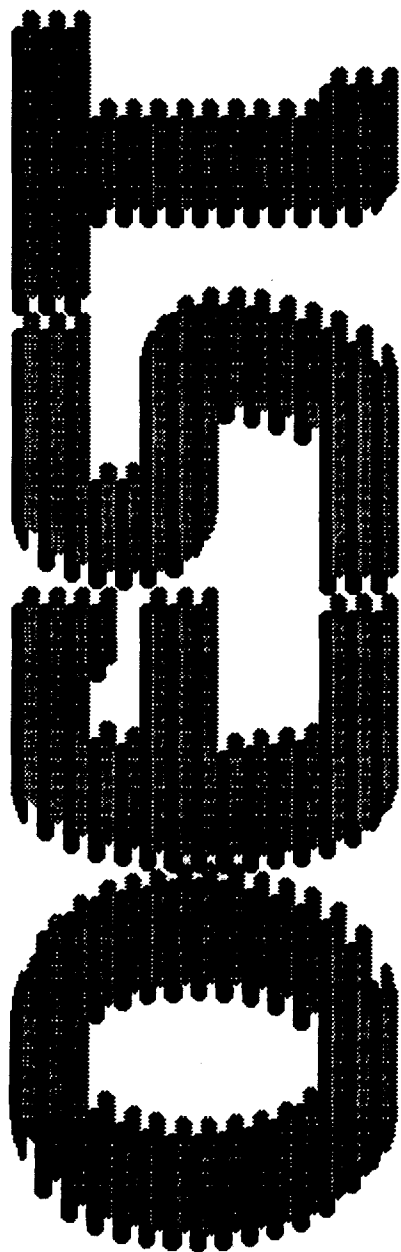

MINISTRE DE L'EQUIPEMENT, DU LOGEMENT,
DES TRANSPORTS ET DE LA MER

OBSERVATOIRE ECONOMIQUE ET STATISTIQUE DES TRANSPORTS
55 RUE BRILLAT SAVARIN 75013 PARIS - TELEPHONE : 45 89 89 27

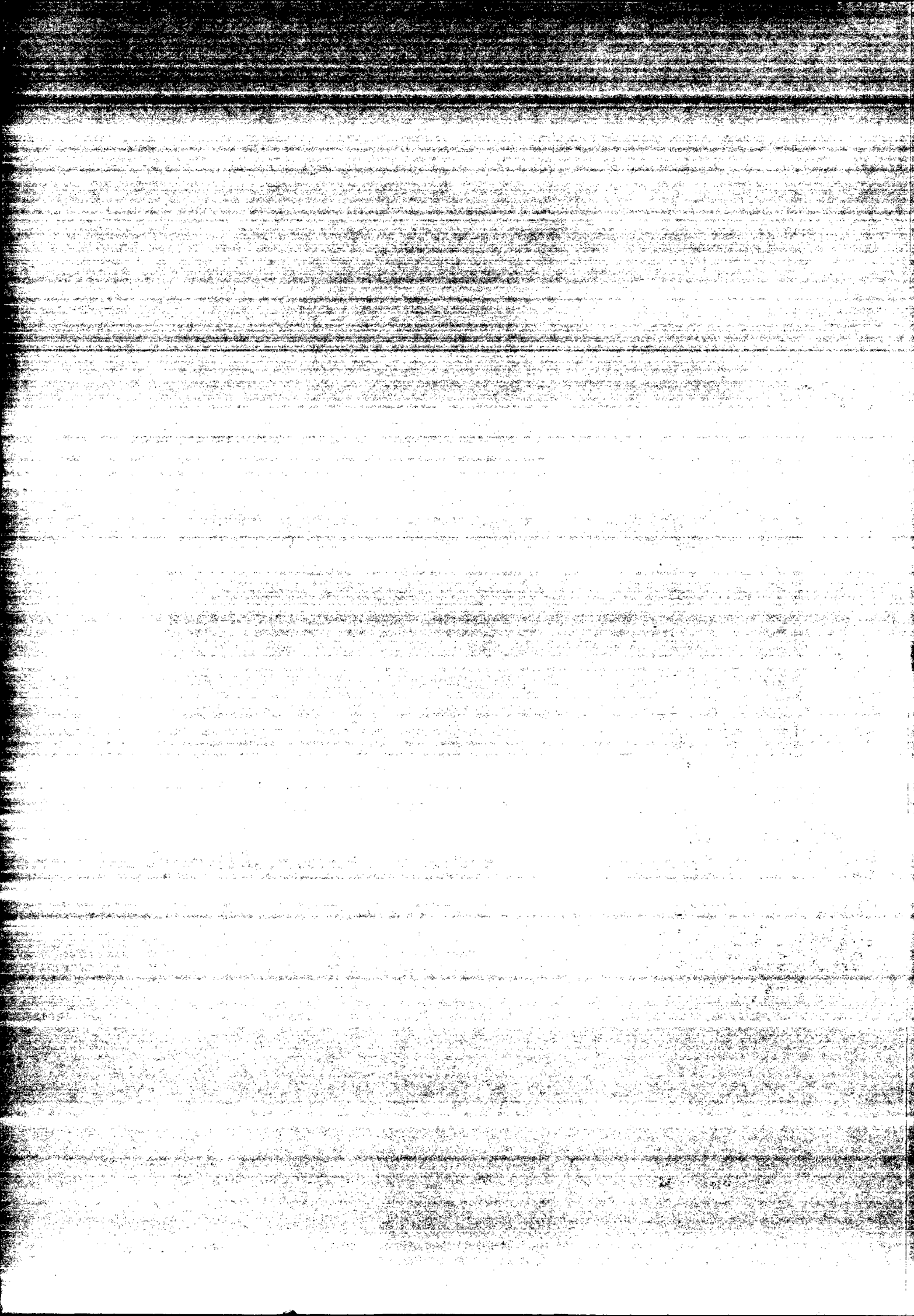

**MINISTERE DE L'EQUIPEMENT, DU LOGEMENT
DES TRANSPORTS ET DE LA MER**

OBSERVATOIRE ECONOMIQUE ET STATISTIQUE DES TRANSPORTS

DEPARTEMENT DES STATISTIQUES DE TRANSPORTS

FICHER CENTRAL DES AUTOMOBILES

MOTOCYCLES
Immatriculations en 1989

VOITURES PARTICULIERES ET COMMERCIALES
Immatriculations en 1989
Parc au 1^{er} janvier 1990 des véhicules de moins de 15 ans

VEHICULES UTILITAIRES ROUTIERS
Immatriculations en 1989
Parc au 1^{er} janvier 1990 des véhicules de moins de 10 ans

TRACTEURS AGRICOLES
Immatriculations en 1989

SOMMAIRE

	Page
INTRODUCTION	5
TOUS GENRES DE VEHICULES – IMMATRICULATIONS ET PARCS TABLEAUX NATIONAUX – SERIE DES DIX DERNIERES ANNEES	7

PREMIERE PARTIE : MOTOCYCLES

A. IMMATRICULATIONS

TABLEAUX NATIONAUX – ANNEE 1989

Motocycles neufs selon la marque et la puissance administrative	10
Motocycles neufs selon la puissance administrative et motocycles d'occasion ANNEES 1975 à 1989	
Motocycles neufs selon la puissance administrative et motocycles d'occasion	11

TABLEAUX DEPARTEMENTAUX ET REGIONAUX

ANNEE 1989	{	Motocycles neufs selon la puissance administrative	12
		Motocycles d'occasion	16

DEUXIEME PARTIE : VOITURES PARTICULIERES ET COMMERCIALES

A. IMMATRICULATIONS

TABLEAUX NATIONAUX

ANNEES 1974 à 1989	{	Voitures neuves selon la puissance administrative	18
		Voitures d'occasion selon la puissance administrative	19
ANNEE 1989	{	Voitures neuves selon la marque et la puissance administrative	20
		Voitures d'occasion selon la marque et la puissance administrative	21

TABLEAUX DEPARTEMENTAUX ET REGIONAUX

ANNEE 1989	{	Voitures neuves selon la puissance administrative	23
		Voitures neuves de marques françaises et au gazole	27
		Voitures d'occasion selon la puissance administrative	28
		Voitures d'occasion de marques françaises et au gazole	32

B. PARC AU 1^{er} JANVIER des véhicules de moins de 15 ans

TABLEAUX NATIONAUX

des ANNEES 1983 à 1990 selon l'âge et la puissance administrative	34
---	----

TABLEAUX DEPARTEMENTAUX ET REGIONAUX

de l'ANNEE 1990 selon l'âge et la puissance administrative	36
--	----

TROISIEME PARTIE : VEHICULES UTILITAIRES

Page

PRESENTATION DE LA TROISIEME PARTIE 62

Page selon la répartition effectuée (1) par genre de véhicules.	AUTOBUS	CAMeTTes	TRACTEURS	REMRORQUES	SEMI-
	AUTOCARS	CAMIONS	ROUTIERS		REMRORQUES

A. IMMATRICULATIONS

65

TABLEAUX NATIONAUX ANNEES 1970 à 1989

Véhicules neufs	PA	68	CU	92	P	120	CU	144	CU	168
	PTAC	68	PTAC	93	PTR	120	PTAC	144	PTAC	168
Véhicules d'occasion	PA	69	CU	94	P	121	CU	145	CU	169
	PTAC	69	PTAC	94	PTR	121	PTAC	145	PTAC	169
ANNEE 1989										
Véhicules neufs et d'occasion	M	70	M	95	M	122	/	/	/	/

TABLEAUX DEPARTEMENTAUX ET REGIONAUX ANNEE 1989

Véhicules neufs	PA	71	CU	96	P	123	CU	146	CU	170
	PTAC	74	PTAC	99	PTR	126	PTAC	149	PTAC	173
Véhicules d'occasion	PA	77	CU	102	P	129	CU	152	CU	176
	PTAC	80	PTAC	105	PTR	132	PTAC	155	PTAC	179

B. PARC AU 1^{er} JANVIER des véhicules de moins de 10 ans

83

TABLEAUX NATIONAUX

des ANNEES 1971 à 1990	PA	83	CU	108	P	135	CU	158	CU	182
	PTAC	83	PTAC	109	PTR	135	PTAC	159	PTAC	183
	E-PA	84	E-CU	110	E-P	136	/	/	/	/
des ANNEES 1985 à 1990	/	/	C-CU	112	/	/	C-CU	160	C-CU	184

TABLEAUX DEPARTEMENTAUX ET REGIONAUX

de l'ANNEE 1990	PA	85	CU	113	P	137	CU	161	CU	185
	PTAC	88	PTAC	116	PTR	140	PTAC	164	PTAC	188

(1) C = Carrosserie ; CU = Charge utile ; E = Source d'énergie ; M = Marque ; PA = Places assises ;
P = Puissance administrative ; PTAC = Poids total autorisé en charge ; PTR = Poids total roulant.

QUATRIEME PARTIE : TRACTEURS AGRICOLES

A. IMMATRICULATIONS

TABLEAUX NATIONAUX ANNEES 1970 à 1989

Tracteurs neufs	192
Tracteurs d'occasion	192

TABLEAUX DEPARTEMENTAUX ET REGIONAUX

ANNEE 1989	Tracteurs neufs	193
	Tracteurs d'occasion	196

ANNEXES – Textes sur l'évaluation de la puissance administrative	199
Liste des Observatoires Economiques Régionaux de l'I.N.S.E.E.	203
PUBLICATIONS DE L'O.E.S.T.	205
NOTE SUR L'OBSERVATOIRE DE L'ENERGIE	206

Si, pour des années antérieures, des renseignements départementaux ou régionaux semblables à ceux publiés dans cette brochure, sont souhaités, ils peuvent être obtenus auprès des Observatoires Economiques Régionaux de l'I.N.S.E.E. dont la liste avec la compétence territoriale est donnée en annexe.

Toute précision nécessaire peut être demandée à l'O.E.S.T. – Département des Statistiques de Transports (Fichier Central des Automobiles) en téléphonant au 16 (1) 45 89 89 27 à M. ROSSELOT (poste 52-22) ou à Mme TRAVET (poste 53 23).

La reproduction et la publication des renseignements de cette brochure sont autorisées à condition d'en indiquer obligatoirement la source suivante :
O.E.S.T. Fichier Central des Automobiles

INTRODUCTION

La présente brochure rassemble pour la France métropolitaine des données statistiques sur les immatriculations de l'année 1989 et sur les parcs de certains véhicules au 1^{er} janvier 1990.

Ces données, avec des compléments rétrospectifs nationaux, proviennent du Fichier Central des Automobiles (Fichier national informatisé des véhicules immatriculés sur le territoire français). Ce fichier est alimenté par les services administratifs départementaux d'immatriculation conformément à l'arrêté interministériel du 11 Octobre 1983 (J.O. du 25 novembre 1983).

Cette brochure comprend quatre parties :

• **Motocycles**

Seules les immatriculations figurent, le Département des Statistiques de Transports ne gérant pas de parc pour ces véhicules.

• **Voitures particulières et commerciales**

Il est rappelé que la définition de la puissance fiscale ou administrative résultant de la circulaire du 28 décembre 1956 a été modifiée par la circulaire du 23 décembre 1977 (J.O. du 8 février 1978) pour les voitures particulières réceptionnées par type à dater du 1^{er} janvier 1978 (textes en annexe).

Le parc des voitures particulières et commerciales ne comprend que les véhicules de MOINS DE 15 ANS d'âge.

• **Véhicules utilitaires**

Les données de chacun des cinq genres de véhicules sont présentées genre par genre soit pour chacun d'eux : les immatriculations suivies des parcs au 1^{er} janvier.

Les parcs des véhicules utilitaires routiers ne comprennent que les véhicules de MOINS DE 10 ANS d'âge.

• **Tracteurs agricoles**

Les immatriculations de tracteurs agricoles sont seules indiquées ; il n'est pas tenu de parc pour ces véhicules.

—oOo—

Dans les immatriculations d'occasion, les changements de domicile des propriétaires de véhicules, s'ils sont signalés, ne sont pas pris en compte. En principe, seules les transactions sont dénombrées dans les tableaux concernant les véhicules d'occasion.

—oOo—

Aucun dénombrement des immatriculations et des parcs de véhicules n'est effectué selon le canton ou la commune de domicile des propriétaires.

—oOo—

Le Fichier Central des Automobiles contient un nombre important de véhicules qui sont, en fait, des véhicules détruits ou hors d'usage. En effet, certains propriétaires de véhicules omettent de restituer à l'administration, comme ils le devraient, les certificats d'immatriculation (cartes grises) de ces véhicules, surtout anciens. C'est pour cette raison que seuls les parcs des véhicules de moins de 15 ans (V.P.C.) et de moins de 10 ans (V.U.) sont établis.



Immatriculations et Parcs des dix dernières années

France métropolitaine

Pour chaque genre de véhicule

A. IMMATRICULATIONS

NEUVES

Genre de véhicule	1980	1981	1982	1983	1984	1985	1986	1987	1988	1989
Motocycles	136 399	108 311	119 681	101 124	80 283	73 331	86 092	93 098	104 068	113 170
Voitures particulières et commerciales	1 873 202	1 834 826	2 056 490	2 017 617	1 757 673	1 766 328	1 911 521	2 105 180	2 217 149	2 274 307
Autobus-Cars	8 757	8 681	9 714	8 927	8 149	8 269	7 612	4 131	4 077	4 075
Cttes-Camions	300 214	312 358	338 600	322 125	292 146	320 727	367 038	394 769	404 351	421 764
Tracteurs routiers	14 320	13 452	14 354	15 262	15 844	13 168	15 923	19 166	21 049	22 570
Remorques	2 592	2 226	2 266	2 285	2 253	2 167	2 328	2 916	3 258	3 551
Semi-remorques	12 449	10 060	10 340	10 408	10 776	10 005	11 662	15 440	18 661	21 162
Tracteurs agricoles	58 784	53 849	56 817	55 742	54 196	47 493	37 957	39 679	42 492	39 707

OCCASION

Genre de véhicule	1980	1981	1982	1983	1984	1985	1986	1987	1988	1989
Motocycles	218 515	200 647	221 325	227 464	231 319	237 833	227 271	231 035	238 512	259 291
Voitures particulières et commerciales	4 441 423	4 627 753	4 809 665	4 857 202	4 776 665	4 802 837	4 119 411	4 373 675	4 490 488	4 568 313
Autobus-Cars	10 699	11 850	14 138	15 207	15 880	16 399	15 367	6 988	6 846	7 246
Cttes-Camions	468 728	502 989	533 841	549 667	588 223	628 612	557 285	600 000	634 146	648 414
Tracteurs routiers	16 713	16 940	17 366	18 088	18 098	18 720	21 518	22 566	22 945	22 094
Remorques	3 669	3 391	3 806	3 714	4 109	4 274	4 245	4 437	4 674	4 534
Semi-remorques	16 321	17 071	18 186	18 677	19 258	21 188	22 381	23 714	24 169	24 585
Tracteurs agricoles	111 408	111 441	110 576	111 156	110 805	109 611	103 128	101 836	105 254	98 781

B. PARCS AU 1^{er} JANVIER

Genre de véhicule	1981	1982	1983	1984	1985	1986	1987	1988	1989	1990
Voitures particulières et comm. - de 15 ans	(1)	(1)	23 688 392	24 465 088	24 743 926	25 036 476	25 164 643	25 544 409	25 896 826	26 165 522
Véhicules utilitaires - de 10 ans										
Autobus-Cars	66 524	75 163	79 529	79 664	82 483	85 736	85 804	81 247	76 648	73 159
Cttes-Camions	2 514 595	2 628 683	2 739 151	2 809 955	2 867 622	3 001 004	3 086 607	3 204 499	3 321 885	3 441 867
Tracteurs routiers	127 864	130 738	132 033	131 515	133 426	137 147	138 714	143 724	151 294	159 868
Remorques	30 178	23 314	23 206	22 957	22 795	23 475	23 358	23 900	25 000	26 183
Semi-Remorques	126 190	125 590	122 828	117 070	112 725	113 752	111 578	114 258	121 429	131 024

Nota. - Il n'est pas tenu de parc pour les motocycles et les tracteurs agricoles.

(1) Parc non obtenu.

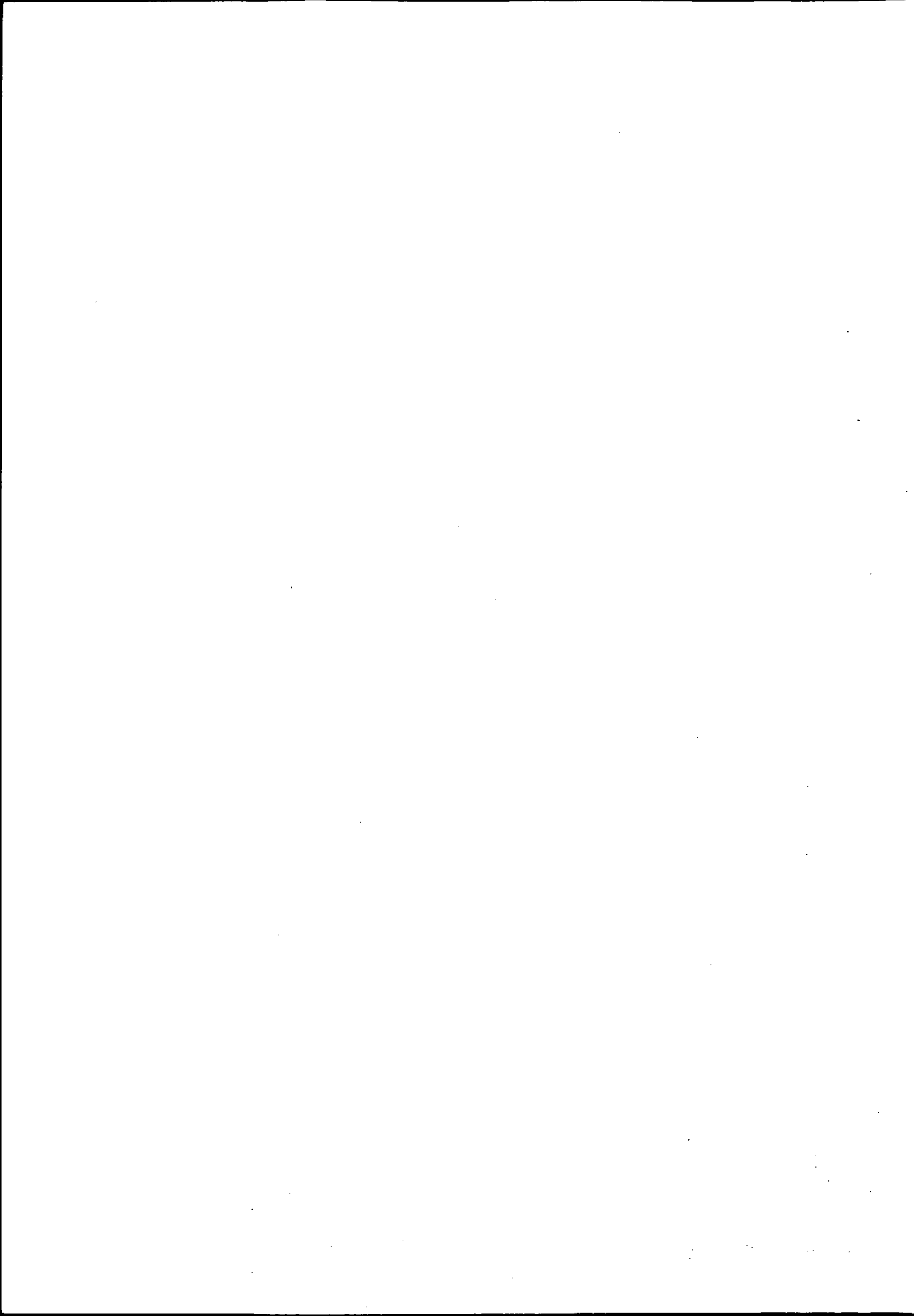

PREMIERE PARTIE :

MOTOCYCLES

A - Immatriculations en 1989 et avant

Renseignements communiqués par :

**— la Chambre Syndicale des Importateurs d'Automobiles
et de Motocycles**

Immatriculations des motocycles neufs en 1989, selon la marque

MARQUES	Tricycles et Quadri- Cycles	Classes de puissance administrative (en CV)								Total
		1 MTL 1/2	1 MTL 3	2	3	4	5	6 et 7	+ de 7	
Harley Davidson	-	-	2	1	-	-	-	-	1 632	1 635
B.M.W. (1)	-	-	-	1	-	-	1	476	1 664	2 142
Fantic-Motor	-	37	68	5	661	-	-	-	-	771
Ducati	-	-	-	-	-	-	-	116	113	229
Gilera	-	4	542	-	-	-	13	57	2	618
Guzzi	-	-	7	-	-	1	-	121	349	478
Honda	3	3 989	8 800	4	759	9	78	9 720	3 876	27 238
Husqvarna	-	2	102	-	173	25	55	197	-	554
H.D. CAGIVA	-	1	685	-	-	22	31	85	-	824
Kawasaki	-	18	1 710	5	408	1	984	3 754	2 005	8 885
K.T.M. (2)	-	1	271	-	541	101	1	240	1	1 156
M.Z.(3)	-	-	537	1	146	-	-	-	-	684
Aprilia	-	17	1 693	-	117	114	-	203	-	2 144
Peugeot	-	4 553	73	3	-	-	-	1	-	4 630
Suzuki	1	1 117	3 857	5	549	1	1 527	8 408	3 898	19 363
Vespa Piaggio	190	96	3 547	4	419	-	-	2	1	4 259
Yamaha	6	1 748	10 463	12	2 872	465	1 097	10 551	5 284	32 498
Autres marques françaises	406	11	2	1	2	2	-	2	13	439
Autres marques étrangères	1 472	36	351	3	1 519	311	30	806	95	4 623
TOTAL	2 078	11 630	32 710	45	8 166	1 052	3 817	34 739	18 933	113 170

(1) Bayerische Motoren Werke

(2) Kronreif Trunkenpolz Motorfahrzeug

(3) Motorradwerke Zschopau

Selon le mois

Mois d'immatriculation	Tricycles et Quadri- cycles	Classes de puissance administrative (en CV)								Total neufs	Moto- cycles d'occasion
		1 MTL 1/2	1 MTL 3	2	3	4	5	6 et 7	+ de 7		
Janvier	181	611	1 650	3	606	87	142	1 578	799	5 657	15 149
Février	155	529	1 615	1	671	79	134	2 068	959	6 211	16 398
Mars	184	678	2 320	5	921	105	361	3 335	1 709	9 618	21 746
Avril	194	787	2 354	2	770	123	485	3 509	2 168	10 392	24 238
Mai	179	990	3 136	6	787	113	577	4 476	2 759	13 023	27 041
Juin	215	1 406	4 436	2	980	159	546	5 300	2 750	15 794	32 429
Juillet	184	1 449	4 329	6	723	87	333	4 368	2 310	13 789	27 717
Août	123	1 110	3 129	6	548	72	222	2 766	1 531	9 507	22 065
Septembre	144	1 404	3 509	5	629	61	336	2 682	1 362	10 132	21 568
Octobre	220	1 190	2 756	2	630	79	278	2 088	1 118	8 361	22 256
Novembre	181	830	1 929	4	527	51	237	1 484	833	6 076	17 304
Décembre	118	646	1 547	3	374	36	166	1 085	635	4 610	11 380
TOTAL	2 078	11 630	32 710	45	8 166	1 052	3 817	34 739	18 933	113 170	259 291
Pourcentages	1,8	10,3	28,9	0,0	7,3	0,9	3,4	30,7	16,7	100	-

Immatriculations des motocycles de 1975 à 1989

Années	Véhicules neufs										Véhicules d'occasion Toutes puissances
	Tricycles et quadri- cycles	Classes de puissance administrative (en CV)									
		1 MOT 1 ou MTL 1/2	1 MOT2 ou MTL 3	2	3	4	5	6 + 7	+ de 7	Total	
1975	966	69 087	707	5 845	2 686	4 740	5 519	3 166	92 716	111 525	
1976	1 111	89 700	603	4 422	1 609	6 959	7 455	5 166	117 025	131 539	
1977	1 068	93 871	449	3 742	2 039	7 350	9 600	5 490	123 609	148 899	
1978	1 138	76 864	261	3 729	2 053	9 461	10 135	8 021	111 662	170 686	
1979	1 718	89 440	357	3 451	1 554	13 518	10 473	12 536	133 047	212 884	
1980	1 733	8 939	75 268	1 665	4 713	2 709	18 540	10 737	12 095	136 399	218 515
1981	1 751	22 609	37 120	1 784	5 590	2 817	15 580	9 966	11 094	108 311	200 647
1982	2 741	30 910	32 767	3 106	5 904	1 902	18 204	12 038	12 109	119 681	221 325
1983	2 830	26 410	24 127	1 698	5 846	2 435	8 611	17 905	11 262	101 124	227 464
1984	1 667	18 038	19 881	903	5 002	2 377	4 784	16 100	11 531	80 283	231 319
1985	1 775	10 674	21 423	322	4 437	2 484	2 978	19 974	9 264	73 331	237 833
1986	1 400	8 581	28 575	127	5 774	2 171	3 536	25 874	10 054	86 092	227 271
1987	1 299	7 953	29 617	58	4 657	1 612	3 640	30 078	14 174	93 098	231 035
1988	1 655	9 494	31 582	50	6 979	1 234	3 003	34 356	15 715	104 068	238 512
1989	2 078	11 630	32 710	45	8 166	1 052	3 817	34 739	18 933	113 170	259 291

Selon la circulaire du 28 décembre 1956 (texte en annexe) pour la puissance administrative, et l'arrêté du 5 novembre 1984 (Annexe II) pour le genre, les motocycles sont répartis comme suit depuis le 1er janvier 1985 :

1 CV	{	MTL 1	Motocyclettes légères n'excédant pas 80 c/m ³ et 75 km/h automatiques.
		MTL 2	Motocyclettes légères n'excédant pas 80 c/m ³ et 75 km/h non automatiques.
		MTL 3	Motocyclettes légères n'excédant pas 125 c/m ³ et 13 CV non définies ci-dessus.
2 CV		Motocyclettes de 126 c/m ³ à 175 c/m ³	
3 CV	—	176 c/m ³ à 250 c/m ³	
4 CV	—	251 c/m ³ à 350 c/m ³	
5 CV	—	351 c/m ³ à 500 c/m ³	
6 CV	—	501 c/m ³ à 625 c/m ³	
7 CV	—	626 c/m ³ à 750 c/m ³	
8 CV	—	751 c/m ³ à 875 c/m ³	
9 CV	—	876 c/m ³ à 1000 c/m ³	

Au-delà de 500 c/m³, chaque CV supplémentaire égale 125 c/m³ ou fraction de 125 c/m³.

Immatriculations des motocycles neufs en 1989, par départements et régions

REGIONS.....	DEPARTEMENTS.....	TRI/QUA	Classes de puissance administrative (en CV)								TOTAL..	
			HTL.1/2	..MTL.3	..2...	...3...	...4...	...5...	.6 ET 7	..+ DE 7		
ILE DE FRANCE	75 PARIS	:	62	2305	2722	2	474	25	283	1618	1158	8649
	77 SEINE ET MARNE	:	29	127	692		158	21	81	736	477	2321
	78 YVELINES	:	14	264	906	2	229	27	133	951	646	3172
	91 ESSONNE	:	8	129	740	1	189	10	96	1030	641	2844
	92 HAUTS DE SEINE	:	12	986	1428	5	324	20	175	1139	689	4778
	93 SEINE SAINT DENTS	:	26	378	894		206	12	129	724	454	2823
	94 VAL DE MARNE	:	7	378	981	1	202	31	98	884	546	3128
	95 VAL D OISE	:	16	162	738	3	190	23	92	767	519	2510
*****			174	4729	9101	14	1972	169	1087	7849	5130	30225
CHAMPAGNE ARDENNE	08 ARDENNES	:	13	18	91		32	1	5	106	53	319
	10 AUBE	:	12	23	102		54	18	15	118	83	425
	51 MARNE	:	24	45	254		66	12	30	327	169	927
	52 MARNE(HAUTE)	:	13	11	62		22	3	9	111	56	287
	*****			62	97	509		174	34	59	662	361
PICARDIE	02 AISNE	:	17	24	191		47	4	14	203	115	615
	60 OISE	:	23	40	375		95	13	48	412	223	1229
	80 SOMME	:	16	24	182		41	9	14	190	120	596
	*****			56	88	748		183	26	76	805	458
HAUTE NORMANDIE	27 EURE	:	22	46	217	1	63	12	14	241	125	741
	76 SEINE MARITIME	:	23	73	600		77	9	72	436	268	1558
	*****			45	119	817	1	140	21	86	677	393
CENTRE	18 CHER	:	9	20	93		17	6	10	118	73	346
	28 EURE ET LOIR	:	15	20	173		39	7	21	194	83	552
	36 INDRE	:	8	12	77		15	5	9	67	50	243
	37 INDRE ET LOIRE	:	10	40	213		55	2	26	178	117	641
	41 LOIR ET CHER	:	10	15	135		35	3	30	138	88	454
	45 LOIRET	:	14	36	264		85	12	32	293	179	915
	*****			66	143	955		246	35	128	988	590
BASSE-NORMANDIE	14 CALVADOS	:	23	52	239	2	56	5	34	205	151	767
	50 MANCHE	:	10	21	150		63	8	25	196	84	557
	61 ORNE	:	13	9	104		23	10	11	142	77	389
	*****			46	82	493	2	142	23	70	543	312

Immatriculations des motocycles neufs en 1989, par départements et régions

REGIONS.....	DEPARTEMENTS.....	TRI/QUA	Classes de puissance administrative (en CV)								TOTAL..
			MTL 1/2	MTL 3	2	3	4	5	6 ET 7	+ DE 7	
BOURGOGNE	21 COTE D'OR	29	39	285		57	14	39	307	162	932
	58 NIEVRE	9	8	86		18	2	16	103	57	299
	71 SAONE ET LOIRE	29	19	226		55	4	32	293	199	857
	89 YONNE	34	19	152		39	3	16	126	64	453
	*****	101	85	749		169	23	103	829	482	2541
NORD PAS-DE-CALAIS	59 NORD	65	84	537	2	161	23	74	650	435	2031
	62 PAS DE CALAIS	44	56	325		74	6	28	400	241	1174
	*****	109	140	862	2	235	29	102	1050	676	3205
LORRAINE	54 MEURTHE ET MOSELLE	26	125	190	1	52	8	55	316	217	990
	55 MEUSE	10	7	35		8	1	5	65	47	178
	57 MOSELLE	108	44	356	2	76	10	33	643	421	1893
	88 VOSGES	27	27	195	1	69	12	22	218	121	692
	*****	171	203	776	4	205	31	115	1242	806	3553
ALSACE	67 RHIN(BAS)	60	66	331	1	73	8	61	695	361	1656
	68 RHIN(HAUT)	62	33	346		119	11	47	776	460	1854
	*****	122	99	677	1	192	19	108	1471	821	3510
FRANCHE-COMTE	25 DOUBS	27	44	299		119	16	51	454	243	1253
	39 JURA	19	7	107		43	4	18	130	77	405
	70 SAONE(HAUTE)	21	10	90		16	4	10	137	64	352
	90 BELFORT(TERRIT DE)	5	8	65		17	11	17	97	37	257
	*****	72	69	561		195	35	96	818	421	2267
PAYS DE LA LOIRE	44 LOIRE ATLANTIQUE	32	97	338		80	10	70	333	211	1171
	49 MAINE ET LOIRE	43	44	159		55	11	28	178	110	628
	53 MAYENNE	5	8	72		13	1	15	96	46	256
	72 SARTHE	19	32	246	2	65	4	30	253	122	773
	85 VENDEE	25	41	207		42	2	23	180	110	630
	*****	124	222	1022	2	255	28	166	1040	599	3458

Immatriculations des motocycles neufs en 1989, par départements et régions

REGIONS.....	DEPARTEMENTS.....	Classes de puissance administrative (en CV)									TOTAL..
		TRI/QUA	MTL 1/2	MTL 3	...2...	...3...	...4...	...5...	.6 ET 7	..+ DE 7	
BRETAGNE	22 COTES D'ARMOR	: 15	8	107		33	3	18	141	84	409
	29 FINISTERE	: 16	25	186		44	9	34	251	188	753
	35 ILLE ET VILAINE	: 8	36	236		56	5	45	252	154	792
	56 MORBIHAN	: 15	52	118		29	8	29	188	108	547
	*****	: 54	121	647		162	25	126	832	534	2501
POITOU CHARENTES	16 CHARENTE	: 9	26	159		35	4	19	182	72	506
	17 CHARENTE MARITIME	: 27	61	332	1	51	7	31	290	147	947
	79 SEURES(DEUX)	: 12	10	112		25	9	20	117	75	380
	86 VIENNE	: 2	20	119		30	5	17	137	75	405
	*****	: 50	117	722	1	141	25	87	726	369	2238
AQUITAINE	24 DORDOGNE	: 15	24	161		34	6	27	217	80	564
	33 GIRONDE	: 34	79	618	1	107	21	62	689	405	2016
	40 LANDES	: 6	15	123		31	6	10	153	70	414
	47 LOT ET GARONNE	: 17	20	123		26	4	17	153	65	425
	64 PYRENEES ATLANTIQUE	: 12	93	395		125	22	59	633	216	1555
*****	: 84	231	1420	1	323	59	175	1845	836	4974	
MIDI-PYRENEES	09 ARIEGE	: 10	5	82		18	3	7	104	44	273
	12 AVEYRON	: 24	6	182	1	55	11	21	149	51	500
	31 GARONNE(HAUTE)	: 43	163	531	1	134	25	54	681	361	1993
	32 GERS	: 18	16	129		23	2	23	130	62	403
	46 LOT	: 6	13	74	1	36	1	9	67	27	234
	65 PYRENEES(HAUTES)	: 5	22	126	1	31	3	20	156	82	446
	81 TARN	: 34	14	163		43	11	27	215	67	574
	82 TARN ET GARONNE	: 7	10	75	1	22	3	9	97	19	243
*****	: 147	249	1362	5	362	59	170	1599	713	4666	
LIMOUSIN	19 CORREZE	: 17	20	145		40	3	14	141	59	439
	23 CREUSE	: 9	4	68		26	2	7	67	35	218
	87 VIENNE(HAUTE)	: 13	12	130	1	31	4	20	162	88	461
	*****	: 39	36	343	1	97	9	41	370	182	1118

Immatriculations des motocycles neufs en 1989, par départements et régions.

REGIONS.....	DEPARTEMENTS.....	TRI/QUA	Classes de puissance administrative (en CV)								TOTAL..	
			MTL.1/2	..MTL.3	...2...	...3...	...4...	...5...	.6 ET 7	..+ DE 7		
RHONE-ALPES	01 AIN	:	32	25	247		86	10	31	282	172	885
	07 ARDECHE	:	22	36	148	1	86	11	16	165	81	566
	26 DROME	:	28	39	258		74	12	25	250	143	829
	38 ISERE	:	51	63	426	1	203	20	68	673	292	1797
	42 LOIRE	:	47	66	435		176	18	54	385	171	1352
	69 RHONE	:	42	182	784	1	325	50	87	870	522	2863
	73 SAVOIE	:	30	32	233	2	115	15	28	335	154	944
	74 SAVOIE(HAUTE)	:	37	113	523		145	15	52	707	355	1947
*****			289	556	3054	5	1210	151	361	3667	1890	11183
AUVERGNE	03 ALLIER	:	10	9	141		44	5	28	171	91	499
	15 CANTAL	:	13	8	86		51	5	9	90	34	296
	43 LOIRE(HAUTE)	:	25	9	130		54	7	6	125	38	394
	63 PUY DE DOME	:	33	44	280		113	11	31	303	131	946
	*****			81	70	637		262	28	74	689	294
LANGUEDOC-ROUSSILLON	11 AUDE	:	14	42	244	3	68	8	19	425	103	926
	30 GARD	:	17	110	487		112	14	55	431	205	1431
	34 HERAULT	:	22	231	904		154	22	58	722	314	2427
	48 LOZERE	:	5	5	28		19	11		25	4	97
	66 PYRENEES ORIENTALE	:	13	54	285	2	88	8	21	354	107	932
	*****			71	442	1948	5	441	63	153	1957	733
PROVENCE ALPES COTE AZU	04 ALPES DE HTE-PROV.	:	5	6	79		32	5	5	139	45	316
	05 ALPES(HAUTES)	:	3	6	74		29	3	3	88	36	242
	06 ALPES MARITIMES	:	20	1697	1676		310	54	141	1485	672	6055
	13 BOUCHES DU RHONE	:	34	683	1508		270	45	135	1583	786	5044
	83 VAR	:	28	955	1315		264	31	91	1118	532	4334
	84 VAUCLUSE	:	24	127	389	1	103	17	44	410	185	1300
	*****			114	3474	5041	1	1008	155	419	4823	2256
CORSE	20 CORSE	:	1	258	266		52	5	15	257	77	931
	2A Corse du Sud		-	190	171	-	33	2	10	152	36	594
	2B Corse (Haute-)		1	68	95	-	19	3	5	105	41	337
TOTAL FRANCE	*****		2078	11630	32710	45	8166	1052	3817	34739	18933	113170

Immatriculations des motocycles d'occasion en 1989, par départements et régions

Régions et départements	Nombres	Régions et départements	Nombres	Régions et départements	Nombres	Régions et départements	Nombres
ILE-DE-FRANCE		BOURGOGNE		BRETAGNE		RHÔNE-ALPES	
Paris	9 487	Côte-d'Or	2 278	Côtes-d'Armor	1 254	Ain	2 563
Seine-et-Marne	4 733	Nièvre	900	Finistère	2 084	Ardèche	1 950
Yvelines	6 055	Saône-et-Loire	2 498	Ille-et-Vilaine	2 366	Drôme	2 411
Essonne	4 967	Yonne	1 437	Morbihan	1 823	Isère	5 262
Hauts-de-Seine	6 396					Loire	4 147
Seine-St-Denis	5 264	Total	7 113	Total	7 527	Rhône	6 988
Val-de-Marne	5 292					Savoie	2 273
Val-d'Oise	4 720					Savoie (Haute-)	4 370
Total	46 914	NORD-PAS-DE-CALAIS		POITOU-CHARENTES		Total	29 964
CHAMPAGNE-ARDENNE		Nord	5 825	Charente	1 626	AUVERGNE	
Ardennes	906	Pas-de-Calais	3 204	Charente-Maritime	2 803	Allier	1 526
Aube	1 064	Total	9 029	Sèvres (Deux-)	1 419	Cantal	683
Marne	2 175			Vienne	1 444	Loire (Haute-)	1 090
Marne (Haute-)	729	LORRAINE		Total	7 292	Puy-de-Dôme	3 350
Total	4 874	Meurthe-et-Moselle	2 620			Total	6 649
PICARDIE		Meuse	778	AQUITAINE		LANGUEDOC-ROUSSILLON	
Aisne	1 765	Moselle	3 853	Dordogne	1 667	Aude	1 740
Oise	2 883	Vosges	1 760	Gironde	4 928	Gard	3 383
Somme	1 442	Total	9 011	Landes	1 234	Hérault	5 575
Total	6 090			Lot-et-Garonne	1 701	Lozère	372
HAUTE-NORMANDIE		ALSACE		Pyrénées-Atlantiques	2 800	Pyrénées-Orientales	2 182
Eure	2 298	Rhin (Bas-)	3 765	Total	12 330	Total	13 252
Seine-Maritime	4 318	Rhin (Haut-)	3 562			PROVENCE ALPES CÔTE-D'AZUR	
Total	6 616	Total	7 327	MIDI-PYRÉNÉES		Alpes-de-Haute-Provence	913
CENTRE		FRANCHE-COMTÉ		Ariège	723	Alpes (Hautes-)	778
Cher	1 398	Doubs	2 667	Aveyron	1 567	Alpes-Maritimes	10 687
Eure-et-Loir	1 590	Jura	1 367	Garonne (Haute-)	4 698	Bouches-du-Rhône	11 506
Indre	856	Saône (Haute-)	1 233	Gers	1 043	Var	7 861
Indre-et-Loire	2 162	Belfort (Territoire de)	737	Lot	918	Vaucluse	3 218
Loir-et-Cher	1 461	Total	6 004	Pyrénées (Hautes-)	1 155	Total	34 963
Loiret	2 595			Tarn	1 769		
Total	10 062	PAYS DE LA LOIRE		Tarn-et-Garonne	1 017		
BASSE-NORMANDIE		Loire-Atlantique	3 782	Total	12 890	CORSE	
Calvados	2 467	Maine-et-Loire	2 325			Corse-Sud	832
Manche	1 951	Mayenne	811	LIMOUSIN		Corse (Haute-)	700
Orne	1 191	Sarthe	2 431	Corrèze	1 049	Total	1 532
Total	5 609	Vendée	1 887	Creuse	552		
		Total	11 236	Vienne (Haute-)	1 406	TOTAL FRANCE	259 291
				Total	3 007		

DEUXIEME PARTIE :

VOITURES PARTICULIERES ET COMMERCIALES

A - Immatriculations en 1989 et avant

Renseignements obtenus, en accord avec le D.S.T. par :

- la Chambre Syndicale des Constructeurs d'Automobiles (1)**
- la Chambre Syndicale des Importateurs d'Automobiles
et de Motocycles**

Il est rappelé que l'évaluation administrative ou fiscale, résultant de la circulaire du 28 décembre 1956, a été modifiée par la circulaire du 23 décembre 1977 (J.O. du 8 février 1978), pour les voitures particulières réceptionnées par type à dater du 1er janvier 1978 (textes en annexe).

(1) devenue en 1990, le Comité des Constructeurs Français d'Automobiles (C.C.F.A.)

Immatriculations des voitures particulières et commerciales

NEUVES

Classes de puissance administrative	1974	1975	1976	1977	1978	1979	1980	1981
1 à 3 CV et non ind.	165 988	127 585	137 840	165 338	129 122	69 939	52 789	51 790
4 CV	120 157	108 246	100 003	92 022	118 678	269 540	445 464	494 406
5 CV	293 636	261 637	246 817	281 190	258 528	245 460	142 178	169 044
6 CV	256 930	254 113	284 449	292 403	276 599	232 223	182 118	220 181
7 CV	416 880	421 279	627 440	632 838	654 596	660 152	645 511	574 768
8 CV	44 233	50 592	71 979	58 842	94 611	112 979	124 601	104 425
9 CV	103 960	95 505	177 179	192 966	171 537	142 439	98 936	62 510
10 à 12 CV	106 482	137 059	152 383	130 544	182 591	199 833	154 833	138 316
13 à 16 CV	13 794	23 474	56 380	57 503	54 640	40 770	24 994	17 889
17 CV et +	2 719	2 822	3 764	3 344	4 084	3 056	1 778	1 497
Total	1 524 779	1 482 312	1 858 234	1 906 990	1 944 986	1 976 391	1 873 202	1 834 826
Dont :								
- essence	1 474 810	1 416 265	1 778 292	1 784 726	1 818 139	1 831 187	1 687 163	1 619 475
- gazole	49 969	66 047	79 942	122 264	126 847	145 204	186 036	215 262
- autres	-	-	-	-	-	-	3	89
Dont :								
- marques françaises	1 251 310	1 180 821	1 432 439	1 484 472	1 539 054	1 541 657	1 444 686	1 319 852
- dont gazole	33 740	52 289	66 581	100 648	97 747	101 849	135 219	145 873
- marques étrangères	273 469	301 491	425 795	422 518	405 932	434 734	428 516	514 974
- dont gazole	16 229	13 758	13 361	21 616	29 100	43 355	50 817	69 389

Classes de puissance administrative	1982	1983	1984	1985	1986	1987	1988	1989
1 à 3 CV et non ind.	54 976	56 217	35 446	31 670	24 846	15 470	9 922	6 513
4 CV	530 995	467 379	377 472	409 118	442 244	547 327	610 618	624 819
5 CV	201 853	262 273	294 675	326 798	323 165	340 260	366 665	390 481
6 CV	310 649	257 474	260 759	280 501	329 045	390 640	401 354	456 391
7 CV	656 158	711 649	533 855	459 641	535 682	521 289	525 999	485 928
8 CV	93 550	84 845	93 780	89 390	71 892	57 185	62 535	75 597
9 CV	74 849	79 199	79 413	91 672	102 803	146 435	143 633	117 373
10 à 12 CV	112 555	78 384	63 731	61 265	62 022	64 279	68 847	82 048
13 à 16 CV	19 518	18 643	17 164	14 506	15 879	17 485	20 241	25 628
17 CV et +	1 387	1 554	1 378	1 767	3 943	4 810	7 335	9 529
Total	2 056 490	2 017 617	1 757 673	1 766 328	1 911 521	2 105 180	2 217 149	2 274 307
Dont :								
- essence	1 834 867	1 824 565	1 517 193	1 501 473	1 612 025	1 720 991	1 694 629	1 595 925
- gazole	221 309	192 812	240 367	264 757	299 425	384 113	522 384	678 146
- autres	314	240	113	98	71	76	136	236
Dont :								
- marques françaises	1 427 008	1 358 721	1 127 364	1 120 102	1 215 909	1 345 171	1 400 301	1 407 334
- dont gazole	142 768	131 549	170 875	187 290	221 889	281 328	364 030	450 783
- marques étrangères	629 482	658 896	630 309	646 226	695 612	760 009	816 848	866 973
- dont gazole	78 541	61 263	69 492	77 467	77 536	102 785	158 354	227 363

Immatriculations des voitures particulières et commerciales

OCCASIONS

Classes de puissance administrative	1974	1975	1976	1977	1978	1979	1980	1981
1 à 3 CV et non ind.	1 319 232	1 390 033	1 464 026	1 448 755	561 384	536 788	503 136	489 198
4 CV					344 469	351 046	417 867	530 270
5 CV	1 108 048	1 265 834	1 428 119	1 577 218	552 744	584 434	600 935	601 920
6 CV					735 617	725 392	708 680	699 073
7 CV					957 577	1 063 066	1 178 390	1 249 815
8 CV	735 867	823 645	880 425	916 750	177 282	175 573	188 656	206 382
9 CV					355 112	368 753	375 528	363 660
10 à 12 CV					335 957	352 297	369 870	386 032
13 à 16 CV					76 149	80 916	87 107	90 209
17 CV et +	7 214	9 323	10 806	10 650	11 396	10 902	11 254	11 194
Total	3 170 361	3 488 835	3 783 376	3 953 373	4 107 687	4 249 167	4 441 423	4 627 753
Dont :								
- essence	(*)	(*)	(*)	3 867 313	3 996 106	4 086 047	4 235 965	4 362 444
- gazole				86 060	111 581	163 120	205 458	264 838
- autres				-	-	-	-	471
Dont :								
- marques françaises	2 613 797	2 854 134	3 099 673	3 239 157	3 348 424	3 456 577	3 591 272	3 701 672
- marques étrangères	556 564	634 701	683 703	714 216	759 269	792 590	850 151	926 081

(*) Renseignements non disponibles pour ces années.

Classes de puissance administrative	1982	1983	1984	1985	1986	1987	1988	1989
1 à 3 CV et non ind.	466 139	429 771	387 670	360 371	218 301	217 570	191 096	158 198
4 CV	616 129	676 670	711 446	766 156	708 018	786 651	869 955	943 410
5 CV	625 902	638 602	638 508	664 323	571 193	620 555	645 171	662 794
6 CV	709 074	688 298	664 636	669 118	584 244	655 642	705 136	748 247
7 CV	1 328 606	1 401 385	1 400 645	1 373 256	1 206 990	1 245 818	1 235 258	1 222 325
8 CV	221 554	228 043	231 025	241 360	218 560	224 393	220 836	217 568
9 CV	347 909	325 188	303 175	297 812	249 150	267 785	280 622	285 779
10 à 12 CV	389 886	369 899	345 138	336 650	253 680	273 179	235 790	248 756
13 à 16 CV	92 922	88 282	83 783	82 350	98 829	69 744	92 781	65 166
17 CV et +	11 544	11 064	10 639	11 441	10 446	12 338	13 843	16 070
Total	4 809 665	4 857 202	4 776 665	4 802 837	4 119 411	4 373 675	4 490 488	4 568 313
Dont :								
- essence	4 506 771	4 518 841	4 396 990	4 393 893	3 662 836	3 861 630	3 850 317	3 793 235
- gazole	301 111	336 125	377 358	406 685	454 259	510 264	638 362	773 560
- autres	1 783	2 236	2 317	2 259	2 316	1 781	1 809	1 518
Dont :								
- marques françaises	3 800 216	3 795 877	3 666 005	3 627 394	3 026 405	3 167 833	3 199 742	3 169 225
- marques étrangères	1 009 449	1 061 325	1 110 660	1 175 443	1 093 006	1 205 842	1 290 746	1 399 088

Immatriculations des voitures particulières et commerciales neuves en 1989, selon la marque

MARQUES	Classes de puissance administrative (en CV)											TOTAL	%
	1 à 3 et N.I.	4	5	6	7	8	9	10 à 11	12 à 16	17 et +			
FRANÇAISES													
Citroën	5 400	126 885	38 339	32 707	44 120	696	7 225	14 167	3 474	1	273 014	12,0	
Peugeot	-	97 602	129 781	60 773	135 191	6 204	29 148	12 683	1 714	-	473 096	20,8	
Renault	-	194 585	38 702	189 840	178 852	5 194	32 198	16 440	5 266	6	661 083	29,1	
Autres marques françaises	-	14	-	-	56	19	-	-	43	9	141	0,0	
TOTAL M. FRANÇAISES	5 400	419 086	206 822	283 320	358 219	12 113	68 571	43 290	10 497	16	1 407 334	61,9	
ETRANGERES													
Austin Rover	-	14 240	7 241	8 172	3 361	389	3 132	-	771	354	37 660	1,7	
Alfa Roméo	-	-	-	4 343	5 482	2 085	3 460	175	1 090	21	16 656	0,7	
Aro	-	-	-	-	-	711	-	-	-	-	711		
Audi	-	10 485	1	1 465	11 869	333	1 163	4 276	1 682	350	31 624	1,4	
Autobianchi	-	1 020	51	-	-	-	-	-	-	-	1 071		
B.M.W.	-	-	-	1	13 703	3 111	1 756	3 284	6 984	1 806	30 645	1,3	
Chrysler	-	-	-	-	-	-	219	352	1 512	-	2 083	0,1	
Daimler	-	-	-	-	-	-	-	-	-	381	381		
Ebro	-	-	-	-	-	978	-	-	576	-	1 554	0,1	
Ferrari	-	-	-	-	-	-	-	-	47	277	324		
Fiat	1 073	60 192	21 914	40 038	3 234	6 453	1 556	10	-	-	134 470	5,9	
Ford CEE	-	35 096	55 548	27 005	33 322	5 695	954	2 693	453	69	160 835	7,1	
G.M.E.	-	-	-	-	-	57	88	23	-	-	168		
Honda	-	-	-	2 872	1 123	2 044	1 913	2 303	217	139	10 611	0,5	
Honda G.B.	-	-	-	-	-	-	-	-	161	17	178		
Innocenti	40	-	120	48	-	-	-	-	-	-	208		
Jaguar	-	-	-	-	-	-	-	-	245	1 070	1 315	0,1	
Jeep	-	-	-	-	-	1 325	-	-	674	1 560	3 559	0,2	
Lada	-	-	1 653	6 811	7 089	-	2 979	-	-	-	18 532	0,8	
Lancia	-	3 677	1 598	1 959	1 320	2 727	516	1 413	12	47	13 269	0,6	
Länd Rover	-	-	-	-	-	-	-	1 356	-	713	2 069	0,1	
Maserati	-	-	-	-	-	-	13	34	53	-	100		
Mazda	-	-	2 948	6 577	271	2 916	1 649	830	164	-	15 355	0,7	
Mercédès	-	-	-	8	3 088	7 649	5 659	5 839	2 277	1 901	26 421	1,2	
Mitsubishi	-	-	-	47	1 082	598	137	1 587	1	5	3 457	0,2	
Nissan	-	3 462	3 975	3 944	4 278	1 053	1 242	1 623	613	7	20 197	0,9	
Opel	-	39 322	32 961	18 945	8 121	10 644	373	4 947	518	4	115 835	5,1	
Poliskifiat	-	-	-	-	1 269	-	-	-	-	-	1 269	0,1	
Porsche	-	-	-	-	-	-	-	122	521	662	1 305	0,1	
Saab	-	-	-	-	-	500	2 197	215	3	-	2 915	0,1	
Santana	-	-	-	486	-	622	-	-	-	-	1 108		
Seat	-	13 609	11 904	11 295	1 012	509	-	-	-	-	38 329	1,7	
Skoda	-	-	406	189	-	-	-	-	-	-	595		
Toyota	-	-	-	4 379	1 460	4 028	2 144	1 886	779	10	14 686	0,6	
U.M.M.	-	-	-	-	-	-	-	120	-	-	120		
Volkswagen	-	23 579	41 919	33 673	21 544	4 005	13 876	148	98	-	138 842	6,1	
Volvo	-	-	1 089	476	5 073	5 049	3 768	992	149	-	16 596	0,7	
Zastava	-	955	331	335	-	-	-	-	-	-	1 621	0,1	
Autres marques étrangères	-	96	-	3	8	3	8	51	10	120	299		
TOTAL M. ETRANGERES	1 113	205 733	183 659	173 071	127 709	63 484	48 802	34 279	19 610	9 513	866 973	38,1	
TOUTES MARQUES	6 513	624 819	390 481	456 391	485 928	75 597	117 373	77 569	30 107	9 529	2 274 307	100,0	

Immatriculations des voitures particulières et commerciales d'occasion en 1989, selon la marque

MARQUES	Classes de puissance administrative (en CV)											TOTAL	%
	1 à 3 et N.I.	4	5	6	7	8	9	10 à 11	12 à 16	17 et +			
FRANÇAISES													
Citroën	146 075	105 679	67 742	95 169	133 575	3 276	19 951	45 538	15 116	4	632 125	13,8	
L.M.	2	-	-	-	119	-	1	-	-	-	122	0,0	
Panhard	32	21	468	-	-	-	-	-	-	-	521	0,0	
Peugeot	312	139 564	202 852	101 768	221 136	60 178	66 465	51 508	4 892	-	848 675	18,6	
Renault	391	462 832	168 257	226 044	539 207	24 833	82 311	46 992	16 045	-	1 566 912	34,3	
Talbot	252	20 149	1 555	24 556	60 982	4 210	395	961	244	-	113 304	2,5	
Talbot-Matra	16	-	-	27	610	3 623	453	89	226	-	5 044	0,1	
Talbot-Sunbeam	25	-	348	-	161	219	36	43	-	-	832	0,0	
Autres marques françaises	1 465	-	-	23	54	-	3	5	127	13	1 690	0,1	
TOTAL M. FRANÇAISES	148 570	728 245	441 222	447 587	955 844	96 339	169 615	145 136	36 650	17	3 169 225	69,4	
ETRANGERES													
Austin Rover	163	17 519	7 122	4 401	3 110	248	462	48	437	89	33 599	0,7	
Alfa Roméo	51	-	1 447	12 820	7 908	14 561	4 706	6 071	2 299	4	49 867	1,1	
Aro	14	-	-	-	99	526	-	9	-	-	648	0,0	
Audi	117	2 506	3 974	2 288	21 906	2 682	6 862	8 509	2 572	91	51 507	1,1	
Autobianchi	104	4 270	10 001	6 435	12	4	-	-	-	-	20 826	0,5	
B.M.W.	157	9	-	958	17 034	14 842	9 100	17 251	17 653	2 618	79 622	1,8	
Bentley	37	-	-	-	-	-	-	-	-	63	100	0,0	
Buick	56	-	-	-	-	5	41	14	185	169	470	0,0	
Cadillac	59	-	-	-	-	-	-	-	22	267	348	0,0	
Chevrolet	140	-	-	-	-	-	11	11	52	541	755	0,0	
Chrysler	69	-	-	-	-	-	18	30	123	19	259	0,0	
D.A.F.	2	245	575	626	91	-	-	-	-	-	1 539	0,0	
Daimler	26	-	-	-	-	-	-	-	26	293	345	0,0	
Dodge	39	-	-	-	-	1	1	-	47	33	121	0,0	
Ebro	4	-	-	-	-	31	-	-	279	-	314	0,0	
Ferrari	30	-	-	-	-	-	-	-	5	714	749	0,0	
Fiat	5 224	75 152	25 876	41 610	29 229	2 989	5 926	1 335	42	17	187 400	4,1	
Ford anglais	3	-	-	39	16	8	32	4	9	-	111	0,0	
Ford C.E.E.	400	47 938	56 979	50 460	59 052	20 508	6 429	8 021	2 178	26	251 991	5,6	
Ford U.S.A.	175	-	-	5	-	-	-	-	62	220	462	0,0	
Honda	68	-	2 640	3 403	3 411	2 016	3 496	1 497	100	37	16 668	0,4	
Honda G.B.	-	-	-	-	-	-	-	-	206	17	223	0,0	
Innocenti	318	-	1 680	1 879	1 110	-	-	-	-	-	4 987	0,1	
Jaguar	144	-	-	-	-	-	-	-	329	2 340	2 813	0,1	
Jeep	71	-	-	-	-	793	-	12	91	475	1 442	0,0	
Lada	19	-	36	4 140	16 945	124	8 401	-	-	-	29 665	0,6	
Lancia	103	696	319	4 756	6 517	3 432	2 673	2 622	214	55	21 387	0,5	
Land Rover	35	-	-	-	-	-	94	639	61	936	1 765	0,0	
M.G.	42	-	44	1 659	53	271	276	381	24	-	2 750	0,1	
Masérati	10	-	-	-	-	-	7	15	116	106	254	0,0	

Immatriculations des voitures particulières et commerciales d'occasion en 1989, selon la marque (suite)

MARQUES	Classes de puissance administrative (en CV)											TOTAL	%
	1 à 3 et N.I.	4	5	6	7	8	9	10 à 11	12 à 16	17 et +			
Mazda	30	-	2 556	11 694	4 041	2 333	2 238	877	241	-	24 010	0,5	
Mercédès	169	-	-	2 119	9 769	10 791	13 479	12 085	16 119	3 184	67 715	1,5	
Mini	21	7 649	2 615	13 369	-	-	-	-	-	-	23 654	0,5	
Mitsubishi	62	-	23	2 116	1 796	631	1 207	1 343	39	2	7 219	0,2	
Morris	12	-	380	938	239	-	1	2	-	-	1 572	0,0	
Nissan	307	3 526	4 866	6 912	6 605	1 301	1 374	903	1 902	1	27 697	0,6	
Oldsmobile	27	-	-	-	-	2	5	-	177	101	312	0,0	
Opel	282	31 431	28 177	29 426	28 300	8 674	3 674	5 035	1 069	152	136 220	3,1	
Plymouth	32	-	-	-	-	-	-	-	26	62	120	0,0	
Polskifiat	17	-	-	-	2 081	82	-	-	-	-	2 180	0,0	
Pontiac	52	-	-	-	-	-	-	-	24	125	201	0,0	
Porsche	28	-	-	5	-	-	345	1 872	3 500	2 168	7 918	0,2	
Princess	6	-	-	10	31	-	-	110	9	5	171	0,0	
Rolls-Royce	50	-	-	-	-	-	-	-	-	200	250	0,0	
Rover	31	-	-	3 876	139	504	1 483	1 134	1 268	537	8 972	0,2	
Saab	16	-	5	-	-	128	3 919	101	-	-	4 169	0,1	
Santana	18	-	-	625	-	378	-	-	-	-	1 021	0,0	
Seat	34	5 642	14 144	9 762	2 118	496	-	-	-	-	32 196	0,7	
Skoda	15	-	19	2 189	869	-	-	-	-	-	3 092	0,1	
Toyota	112	409	2 414	5 553	1 049	6 731	3 448	2 303	942	6	22 967	0,5	
Triumph	31	-	64	1 450	752	27	710	374	312	41	3 761	0,1	
Vauxhall	6	-	-	-	60	15	7	13	3	1	105	0,0	
Volkswagen	181	17 092	53 176	71 471	36 256	15 715	30 684	1 227	51	-	225 853	4,9	
Volvo	38	-	1 981	3 244	5 805	10 329	4 960	4 140	1 140	26	31 663	0,7	
Zastava	2	1 072	452	414	71	-	-	-	-	-	2 011	0,0	
Autres marques étrangères	369	9	7	8	7	51	95	118	76	312	1 052	0,0	
TOTAL M. ETRANGERES	9 628	215 165	221 572	300 660	266 481	121 229	116 164	78 106	54 030	16 053	1 399 088	30,6	
TOUTES MARQUES	158 198	943 410	662 794	748 247	1 222 325	217 568	285 779	223 242	90 680	16 070	4 568 313	100,0	

Immatriculations des voitures particulières et commerciales neuves en 1989, par départements et régions

REGIONS.....	DEPARTEMENTS.....	Classes de puissance administrative (en CV)										TOTAL	DONT12
		1 A 3	4	5	6	7	8	9	10	11	12 A16		
ILE DE FRANCE	75 PARIS	: 220	20102	13491	16774	24575	5661	10999	7102	3681	2067	104672	621
	77 SEINE ET MARNE	: 123	12013	8101	9685	10068	1718	2656	1773	609	197	46943	98
	78 YVELINES	: 163	22260	12630	16336	19935	3299	5819	3391	1475	518	85826	177
	91 ESSONNE	: 109	10889	7537	9017	11209	1790	2961	1726	599	162	45999	95
	92 HAUTS DE SEINE	: 196	26289	11440	17856	25821	4135	9112	5952	2903	871	104575	325
	93 SEINE SAINT DENIS	: 128	9155	6741	8392	10431	1728	2696	1720	573	182	41746	87
	94 VAL DE MARNE	: 114	9691	7084	8213	11180	2011	3182	1963	802	302	44542	142
	95 VAL D OISE	: 118	10354	7426	8639	10298	1831	2716	1716	746	252	44096	125
	*****	: 1171	120753	74450	94912	123517	22173	40141	25343	11388	4551	518399	1670
CHAMPAGNE ARDENNE	08 ARDENNES	: 33	2765	1609	2126	1881	202	329	262	84	19	9310	10
	10 AUBE	: 27	2715	1914	2210	2270	370	585	339	144	30	10604	32
	51 MARNE	: 54	6549	4486	5218	5565	873	1379	899	308	87	25418	47
	52 MARNE(HAUTE)	: 20	1989	1415	1780	1574	179	287	205	67	7	7523	10
	*****	: 134	14018	9424	11334	11290	1624	2580	1705	603	143	52855	99
PICARDIE	02 AISNE	: 81	6193	4321	4709	4292	527	867	550	190	46	21776	49
	60 OISE	: 92	8217	5096	6371	6199	830	1310	886	325	78	29404	40
	80 SOMME	: 52	5564	3546	4192	3943	447	745	472	169	26	19156	25
	*****	: 225	19974	12963	15272	14434	1804	2922	1908	684	150	70336	114
HAUTE NORMANDIE	27 EURE	: 67	6196	3922	5428	4575	619	870	620	201	41	22539	33
	76 SEINE MARITIME	: 134	14136	8073	10965	10535	1303	2024	1283	414	89	48956	69
	*****	: 201	20332	11995	16393	15110	1922	2894	1903	615	130	71495	102
CENTRE	18 CHER	: 47	3040	1899	2206	2686	361	559	358	89	22	11267	12
	28 EURE ET LOIR	: 39	4365	2840	3767	3744	491	715	546	207	47	16761	36
	36 INDRE	: 28	1885	1261	1552	1698	190	324	216	71	19	7244	15
	37 INDRE ET LOIRE	: 47	4799	3181	3690	4050	666	924	590	176	56	18179	41
	41 LOIR ET CHER	: 38	3001	1946	2343	2481	281	471	330	115	31	11037	17
	45 LOIRET	: 78	5767	3641	4314	5351	680	1149	731	247	70	22028	41
	*****	: 277	22857	14768	17872	20010	2669	4142	2771	905	245	86516	162
BASSE-NORMANDIE	14 CALVADOS	: 51	6992	4166	5314	4578	578	846	638	213	81	23457	26
	50 MANCHE	: 51	3833	2592	2673	2539	285	434	330	100	19	12856	13
	61 ORNE	: 25	2657	1750	2092	1772	226	311	290	89	19	9231	17
	*****	: 127	13482	8508	10079	8889	1089	1591	1258	402	119	45544	56

Immatriculations des voitures particulières et commerciales neuves en 1989, par départements et régions

REGIONS.....	DEPARTEMENTS.....	Classes de puissance administrative (en CV)										TOTAL	DONT 12
		1 A 3	4	5	6	7	8	9	10	11	12 A 16		
BOURGOGNE	21 COTE D'OR	63	5862	3617	4304	4670	693	1059	757	248	61	21334	49
	58 NIEVRE	48	2858	1521	1792	2130	215	381	231	65	13	9254	19
	71 SAONE ET LOIRE	79	6283	3784	4697	5111	715	960	689	221	51	22590	22
	89 YONNE	35	3098	2038	2677	2641	346	559	415	145	34	11988	24
	*****	225	18101	10960	13470	14552	1969	2959	2092	679	159	65166	114
NORD PAS-DE-CALAIS	59 NORD	212	25765	15432	19906	19618	2218	3566	2269	785	201	89972	100
	62 PAS DE CALAIS	141	15098	9043	11664	9735	1078	1576	1085	367	66	49853	45
	*****	353	40863	24475	31570	29353	3296	5142	3354	1152	267	139825	145
LORRAINE	54 MEURTHE ET MOSELLE	63	8048	4808	6533	6545	814	1269	877	276	65	29298	27
	55 MEUSE	24	1796	1080	1449	1276	143	235	164	56	14	6237	5
	57 MOSELLE	94	9809	6140	7501	8149	1186	1734	1244	427	137	36421	50
	88 VOSGES	64	4197	2794	3267	3251	388	620	467	163	34	15245	19
	*****	245	23850	14822	18750	19221	2531	3858	2752	922	250	87201	101
ALSACE	67 RHIN(BAS)	111	9117	6091	7254	8835	1717	2291	1645	576	153	37790	101
	68 RHIN(HAUT)	83	8835	7037	6056	8247	1249	1973	1230	411	111	35232	86
	*****	194	17952	13128	13310	17082	2966	4264	2875	987	264	73022	187
FRANCHE-COMTE	25 DOUBS	130	9409	10573	5829	9217	829	1594	895	218	43	38737	17
	39 JURA	30	2583	1673	1933	2015	275	457	322	116	15	9419	19
	70 SAONE(HAUTE)	65	3219	3055	2228	2526	236	374	209	55	12	11979	13
	90 BELFORT(TERRIT DE)	25	1912	1862	1278	1908	229	368	221	52	13	7868	10
	*****	250	17123	17163	11268	15666	1569	2793	1647	441	83	68003	59
PAYS DE LA LOIRE	44 LOIRE ATLANTIQUE	66	10490	6083	7758	7385	1184	1638	1075	399	97	36175	67
	49 MAINE ET LOIRE	63	5378	3301	4140	4038	637	811	580	210	50	19208	31
	53 MAYENNE	15	2203	1311	1744	1456	161	241	217	81	17	7446	17
	72 SARTHE	37	5669	2830	5481	4669	414	772	489	174	30	20565	29
	85 VENDEE	68	4407	2694	3319	2949	379	477	377	122	28	14820	23
	*****	249	28147	16219	22442	20497	2775	3939	2738	986	222	98214	167

Immatriculations des voitures particulières et commerciales neuves en 1989, par départements et régions

REGIONS.....	DEPARTEMENTS.....	Classes de puissance administrative (en CV)											TOTAL	DONT12
		1 A 3	4	5	6	7	8	9	10	11	12 A16	17 ET+		
BRETAGNE	22 COTES D'ARMOR	: 71	6032	3476	3981	3675	451	539	409	102	12	18748	12	
	29 FINISTERE	: 117	9902	5839	6350	5745	740	927	607	191	32	30450	22	
	35 ILLE ET VILAINE	: 132	8276	4591	5907	5095	674	972	719	218	55	26639	22	
	56 MORBIHAN	: 54	6777	4075	4839	4293	628	715	523	165	41	22110	24	
	*****	: 374	30987	17981	21077	18808	2493	3153	2258	676	140	97947	80	
POITOU CHARENTES	16 CHARENTE	: 25	3484	2247	2884	2544	357	520	333	129	23	12546	16	
	17 CHARENTE MARITIME	: 60	5870	3818	4429	4282	539	725	532	170	37	20462	20	
	79 SEVRES(DEUX)	: 23	2911	1856	2205	2082	318	360	279	103	17	10154	20	
	86 VIENNE	: 38	3635	2354	2789	2542	343	475	359	119	15	12669	14	
	*****	: 146	15900	10275	12307	11450	1557	2080	1503	521	92	55831	70	
AQUITAINE	24 DORDOGNE	: 35	3368	2302	2591	2331	362	453	321	84	27	11874	19	
	33 GIRONDE	: 128	13081	8169	9384	8902	1450	2070	1310	472	148	45114	69	
	40 LANDES	: 45	4418	2477	2952	2485	374	508	322	101	39	13721	16	
	47 LOT ET GARONNE	: 22	3430	2038	2533	2008	324	438	309	113	38	11253	9	
	64 PYRENEES ATLANTIQU	: 72	7047	4191	4506	4052	732	1025	726	288	116	22755	35	
*****	: 302	31344	19177	21966	19778	3242	4494	2988	1058	368	104717	148		
MIDI-PYRENEES	09 ARIEGE	: 15	1620	1124	1152	917	142	189	130	40	3	5332	4	
	12 AVEYRON	: 36	2257	1539	1593	1385	200	282	223	75	4	7594	13	
	31 GARONNE(HAUTE)	: 51	8148	5714	5443	5545	941	1405	918	367	111	28643	57	
	32 GERS	: 15	1852	1161	1418	1051	145	212	153	50	17	6074	11	
	46 LOT	: 30	1610	1052	1126	1033	163	213	154	42	13	5436	7	
	65 PYRENEES(HAUTES)	: 40	2769	1622	1828	1488	299	310	261	82	24	8723	7	
	81 TARN	: 42	3683	2351	2693	2379	378	427	333	127	22	12435	12	
	82 TARN ET GARONNE	: 12	1738	1061	1206	1046	134	165	139	55	12	5568	3	
	*****	: 241	23677	15624	16459	14844	2402	3203	2311	838	206	79805	114	
LIMOUSIN	19 CORREZE	: 35	2874	1665	1821	1708	308	335	238	84	11	9079	17	
	23 CREUSE	: 31	1477	836	914	901	92	137	94	24	2	4508	5	
	87 VIENNE(HAUTE)	: 43	3991	2446	2804	3029	386	643	338	143	28	13851	21	
	*****	: 109	8342	4947	5539	5638	786	1115	670	251	41	27438	43	

Immatriculations des voitures particulières et commerciales neuves en 1989, par départements et régions.

REGIONS.....	DEPARTEMENTS.....	Classes de puissance administrative (en CV)											TOTAL	DONT12
		1 A 3	4	5	6	7	8	9	10	11	12 A16	17 ET+		
RHONE-ALPES	01 AIN	: 70	5120	3283	3599	3912	666	1018	695	240	63	18666	32	
	07 ARDECHE	: 33	2724	1835	1877	1873	248	335	236	62	14	9237	14	
	26 DROME	: 50	4705	2732	3134	3084	491	694	492	186	39	15607	19	
	38 ISERE	: 117	11065	7153	7851	8170	1337	1929	1285	496	109	39512	81	
	42 LOIRE	: 89	7406	4344	5182	5616	683	1054	698	267	47	25386	55	
	69 RHONE	: 142	17181	10213	12770	14109	2186	3573	2244	960	351	63729	148	
	73 SAVOIE	: 34	3916	2701	3188	3128	590	829	668	228	62	15344	48	
	74 SAVOIE(HAUTE)	: 94	7496	5065	5795	6213	1306	1830	1384	478	163	29824	80	
	*****	: 629	59613	37326	43396	46105	7507	11262	7702	2917	848	217305	477	
AUVERGNE	03 ALLIER	: 46	3679	2256	2382	2698	368	567	348	102	23	12469	12	
	15 CANTAL	: 21	1305	912	923	878	143	183	130	41	7	4543	8	
	43 LOIRE(HAUTE)	: 33	1781	1169	1163	1020	146	184	154	38	7	5695	4	
	63 PUY DE DOME	: 72	5747	3651	4051	4153	599	1010	631	254	50	20218	31	
	*****	: 172	12512	7988	8519	8749	1256	1944	1263	435	87	42925	55	
LANGUEDOC-ROUSSILLON	11 AUDE	: 34	3507	2095	2398	2054	341	404	245	98	16	11192	13	
	30 GARD	: 62	6892	3556	4321	3875	652	771	582	219	48	20978	29	
	34 HERAULT	: 67	9329	5570	5901	5843	980	1383	970	396	93	30532	68	
	48 LOZERE	: 15	693	404	432	359	57	66	57	9	2	2094	2	
	66 PYRENEES ORIENTALE	: 55	4831	2539	2735	2519	508	582	396	152	66	14383	24	
	*****	: 233	25252	14164	15787	14650	2538	3206	2250	874	225	79179	136	
PROVENCE ALPES COTE A	04 ALPES DE HTE-PROV.	: 21	1537	1097	1109	985	193	260	151	59	16	5428	6	
	05 ALPES(HAUTES)	: 13	1109	765	921	791	126	209	172	37	8	4151	4	
	06 ALPES MARITIMES	: 166	11398	6841	6513	7643	1964	2343	1597	830	357	39652	141	
	13 BOUCHES DU RHONE	: 184	21062	11977	13327	13056	2365	3284	1990	812	227	68284	103	
	83 VAR	: 101	9847	5949	5979	6545	1361	1688	1107	469	182	33228	60	
	84 VAUCLUSE	: 62	5980	3785	3829	3784	577	799	591	233	57	19697	32	
	*****	: 547	50933	30414	31678	32804	6586	8583	5608	2440	847	170440	346	
CORSE	2A CORSE SUD	: 56	3480	1475	1391	1469	439	508	322	158	42	9340	18	
	2B CORSE (HAUTE)	: 53	5327	2235	1600	2012	404	600	348	175	50	12804	16	
	*****	: 109	8807	3710	2991	3481	843	1108	670	333	92	22144	34	
TOTAL FRANCE	*****	: 6513	624819	390481	456391	485928	75597	117373	77569	30107	9529	2274307	4479	

Immatriculations des voitures particulières et commerciales neuves en 1989, par départements et régions.

Régions et départements	Marques françaises	Gazole	Régions et départements	Marques françaises	Gazole	Régions et départements	Marques françaises	Gazole	Régions et départements	Marques françaises	Gazole
ILE-DE-FRANCE			BOURGOGNE			BRETAGNE			RHÔNE-ALPES		
Paris	59 666	17 162	Côte-d'Or	13 020	6 570	Côtes-d'Armor	12 076	6 848	Ain	110 905	5 312
Seine-et-Marne	27 641	14 795	Nièvre	6 531	2 710	Finistère	18 629	9 929	Ardèche	5 806	2 891
Yvelines	56 558	20 307	Saône-et-Loire	13 934	6 465	Ille-et-Vilaine	18 361	10 321	Drôme	9 331	4 737
Essonne	28 566	11 975	Yonne	7 386	4 000	Morbihan	14 034	7 926	Isère	23 960	11 740
Hauts-de-Seine	74 460	19 923	Total	40 871	19 745	Total	63 100	35 024	Loire	16 293	7 897
Seine-St-Denis	24 978	10 709	NORD-PAS-DE-CALAIS			POITOU-CHARENTES			Rhône	39 883	18 161
Val-de-Marne	26 772	9 897	Nord	55 478	28 297	Charente	7 689	4 943	Savoie	8 518	4 162
Val-d'Oise	25 530	11 669	Pas-de-Calais	30 906	17 514	Charente-Maritime	12 492	7 660	Savoie (Haute-)	16 208	7 084
Total	324 171	116 437	Total	86 384	45 811	Sèvres (Deux-)	6 427	4 019	Total	130 904	61 984
CHAMPAGNE-ARDENNE			LORRAINE			Vienne	8 240	4 957	AUVERGNE		
Ardennes	5 879	3 165	Meurthe-et-Moselle	18 077	8 589	Total	34 848	21 579	Allier	7 605	3 837
Aube	5 854	3 360	Meuse	3 965	2 155	AQUITAINE			Cantal	2 782	1 604
Marne	14 664	8 298	Moselle	20 443	9 931	Dordogne	7 370	4 309	Loire (Haute-)	3 578	2 056
Marne (Haute-)	4 655	2 645	Vosges	9 543	4 808	Gironde	26 433	15 114	Puy-de-Dôme	12 669	6 265
Total	31 052	17 468	Total	52 028	25 483	Landes	8 529	4 726	Total	26 634	13 762
PICARDIE			ALSACE			Lot-et-Garonne	6 901	4 835	LANGUEDOC-ROUSSILLON		
Aisne	12 065	7 813	Rhin (Bas-)	18 993	8 290	Pyrénées-Atlantiques	13 023	7 008	Aude	6 800	4 136
Oise	17 764	9 980	Rhin (Haut-)	21 526	8 950	Total	62 256	35 992	Gard	12 112	6 228
Somme	11 688	6 827	Total	40 519	17 240	MIDI-PYRÉNÉES			Hérault	18 114	9 183
Total	41 517	24 620	FRANCHE-COMTÉ			Ariège	3 344	2 183	Lozère	1 374	798
HAUTE-NORMANDIE			Doubs	32 720	14 263	Aveyron	4 795	3 041	Pyrénées-Orientales	8 474	4 305
Eure	14 993	8 770	Jura	5 938	2 753	Garonne (Haute-)	16 523	10 376	Total	46 874	24 650
Seine-Maritime	32 693	16 327	Saône (Haute-)	9 022	4 838	Gers	3 928	2 768	PROVENCE ALPES CÔTE-D'AZUR		
Total	47 686	25 097	Belfort (Territoire de)	5 483	2 508	Lot	3 443	2 140	Alpes-de-Haute-Provence	3 003	1 783
CENTRE			Total	53 163	24 362	Pyrénées (Hautes-)	5 096	3 314	Alpes (Hautes-)	2 492	1 261
Cher	7 249	3 415	PAYS DE LA LOIRE			Tarn	8 214	4 737	Alpes-Maritimes	20 395	7 193
Eure-et-Loir	10 662	5 916	Loire-Atlantique	22 389	12 285	Tarn-et-Garonne	3 485	2 452	Bouches-du-Rhône	39 746	19 989
Indre	4 974	2 468	Maine-et-Loire	12 029	6 779	Total	48 828	31 011	Var	18 479	8 211
Indre-et-Loire	11 334	5 948	Mayenne	4 883	2 968	LIMOUSIN			Vaucluse	11 158	6 462
Loir-et-Cher	7 268	3 936	Mayenne	4 883	2 968	Corrèze	5 478	2 869	CORSE		
Loiret	14 347	6 462	Sarthe	15 770	8 084	Creuse	2 893	1 446	Corse-Sud	5 181	1 490
Total	55 834	28 145	Vendée	9 580	5 372	Vienne (Haute-)	8 474	4 149	Corse (Haute-)	8 488	1 980
BASSE-NORMANDIE			Total	64 651	35 488	Total	16 845	8 464	Total	13 669	3 470
Calvados	16 002	8 981	TOTAL FRANCE			Total	16 845	8 464	Total	1 407 334	678 146
Manche	8 384	4 829									
Orne	5 841	3 605									
Total	30 227	17 415									

Immatriculations des voitures particulières et commerciales d'occasion en 1989, par départements et régions

REGIONS.....	DEPARTEMENTS.....	Classes de puissance administrative (en CV)										TOTAL	DONT12	
		1 A 3	4	5	6	7	8	9	10	11	12 A16			17 ET+
ILE DE FRANCE	75 PARIS	: 2162	19396	14356	16692	29567	8027	11257	10857	6501	2588	121403	1448	
	77 SEINE ET MARNE	: 2800	17105	12122	14166	24856	4547	6398	5869	2306	366	90535	663	
	78 YVELINES	: 2765	22047	14127	16205	29843	5662	8456	6998	3170	613	109886	827	
	91 ESSONNE	: 2464	17345	11355	13930	24719	4578	6635	6241	2431	382	90080	706	
	92 HAUTS DE SEINE	: 2077	17985	12323	14841	27486	5811	8762	7899	3706	1036	101926	880	
	93 SEINE SAINT DENIS	: 2012	16502	11713	15263	30068	5885	8091	8288	3336	460	101618	920	
	94 VAL DE MARNE	: 2027	16566	11587	14087	25638	5229	7343	7032	3117	555	93181	833	
	95 VAL D OISE	: 2136	15202	10583	13060	24058	4647	6263	5942	2499	390	84780	710	
	*****		: 18443	142148	98166	118244	216235	44386	63205	59126	27066	6390	793409	6987
	CHAMPAGNE ARDENNE	08 ARDENNES	: 841	4509	2880	3666	5747	817	1008	917	294	21	20700	97
10 AUBE		: 872	4435	3350	3859	6746	1096	1488	1119	406	53	23424	121	
51 MARNE		: 1562	9308	6381	7797	12290	2130	2891	2123	873	120	45475	243	
52 MARNE(HAUTE)		: 533	3265	2454	2810	4667	647	895	616	233	22	16142	74	
*****			: 3808	21517	15065	18132	29450	4690	6282	4775	1806	216	105741	535
PICARDIE	02 AISNE	: 1556	8436	5924	6886	11010	1553	2009	1707	554	63	39698	164	
	60 OISE	: 1933	12660	8593	9804	16194	2643	3445	3075	1043	117	59507	280	
	80 SOMME	: 1436	9138	6140	6936	11337	1478	2051	1596	532	52	40696	161	
	*****		: 4925	30234	20657	23626	38541	5674	7505	6378	2129	232	139901	605
HAUTE NORMANDIE	27 EURE	: 1616	9598	6675	7790	12500	2049	2582	2129	818	116	45873	212	
	76 SEINE MARITIME	: 3447	23094	14808	17157	28493	4185	5819	4321	1562	195	103081	441	
	*****		: 5063	32692	21483	24947	40993	6234	8401	6450	2380	311	148954	653
CENTRE	18 CHER	: 1385	5776	4141	4688	8869	1350	1862	1485	488	55	30099	137	
	28 EURE ET LOIR	: 1303	6513	4701	5869	9794	1474	2119	1749	537	97	34156	152	
	36 INDRE	: 945	3585	2970	3244	6084	832	1172	896	289	35	20052	83	
	37 INDRE ET LOIRE	: 1889	8979	6911	7847	13156	2215	2953	2010	748	119	46827	236	
	41 LOIR ET CHER	: 1215	5370	4055	4528	7784	1159	1572	1266	389	46	27384	100	
	45 LOIRET	: 1951	9215	6993	7996	14151	2282	3368	2501	875	129	49461	252	
	*****		: 8688	39438	29771	34172	59838	9312	13046	9907	3326	481	207979	960
BASSE-NORMANDIE	14 CALVADOS	: 2275	12048	8435	9658	14829	2297	2940	2329	845	121	55777	269	
	50 MANCHE	: 1792	8961	6481	7195	11346	1595	2123	1556	498	36	41583	156	
	61 ORNE	: 1231	5471	4208	4700	7496	1127	1383	1160	368	30	27174	118	
	*****		: 5298	26480	19124	21553	33671	5019	6446	5045	1711	187	124534	543

Immatriculations des voitures particulières et commerciales d'occasion en 1989, par départements et régions

REGIONS.....	DEPARTEMENTS.....	Classes de puissance administrative (en CV)											TOTAL	DONT12
		1 A 3	4	5	6	7	8	9	10	11	12 A16	17 ET+		
BOURGOGNE	21 COTE D OR	: 1172	8768	5593	6702	11142	1763	2335	1753	728	102	40058	230	
	58 NIEVRE	: 1012	3648	2511	2944	5244	730	1104	855	277	32	18357	85	
	71 SAONE ET LOIRE	: 2122	9875	6607	7803	13529	2097	2535	2035	725	112	47440	184	
	89 YONNE	: 1012	4799	3641	4391	7813	1161	1696	1278	443	77	26311	135	
	*****	: 5318	27090	18352	21840	37728	5751	7670	5921	2173	323	132166	634	
NORD PAS-DE-CALAIS	59 NORD	: 5804	40798	25592	30897	49441	7232	9930	7789	2724	363	180570	816	
	62 PAS DE CALAIS	: 3476	22725	14653	17489	27158	3567	4868	3782	1204	133	99055	375	
	*****	: 9280	63523	40245	48386	76599	10799	14798	11571	3928	496	279625	1191	
LORRAINE	54 MEURTHE ET MOSELLE	: 1343	11191	7568	9131	15130	2318	3256	2334	879	136	53286	245	
	55 MEUSE	: 563	2870	2051	2485	4064	573	793	609	203	20	14231	55	
	57 MOSELLE	: 1921	15748	11597	13192	22968	4032	5470	4303	1706	262	81199	525	
	88 VOSGES	: 1094	6784	4665	5445	8384	1185	1521	1287	417	52	30834	124	
	*****	: 4921	36593	25881	30253	50546	8108	11040	8533	3205	470	179550	949	
ALSACE	67 RHIN(BAS)	: 1736	14796	9820	12248	20670	3990	5434	4550	2030	345	75619	556	
	68 RHIN(HAUT)	: 1472	11880	7737	8600	15929	3087	4255	3325	1479	225	57989	420	
	*****	: 3208	26676	17557	20848	36599	7077	9689	7875	3509	570	133608	976	
FRANCHE-COMTE	25 DOUBS	: 1329	9793	6892	6651	11577	1959	2363	1657	594	102	42917	148	
	39 JURA	: 932	4862	3524	3881	6319	1030	1248	822	358	52	23028	97	
	70 SAONE(HAUTE)	: 731	4432	3036	3165	5146	793	1000	703	257	32	19295	75	
	90 BELFORT(TERRIT DE)	: 316	2758	1860	1782	3111	636	732	594	216	37	12042	60	
	*****	: 3308	21845	15312	15479	26153	4418	5343	3776	1425	223	97282	380	
PAYS DE LA LOIRE	44 LOIRE ATLANTIQUE	: 3314	20047	13660	15941	25118	4208	5878	4010	1314	149	93639	407	
	49 MAINE ET LOIRE	: 2563	12525	9422	10488	17470	2767	3755	2623	859	99	62571	257	
	53 MAYENNE	: 972	5339	3907	4092	6424	872	1241	810	266	31	23954	70	
	72 SARTHE	: 1817	8973	6074	7137	12544	1769	2648	1849	622	54	43487	179	
	85 VENDEE	: 1596	9727	7012	7870	11839	1762	2255	1400	459	58	43978	149	
	*****	: 10262	56611	40075	45528	73395	11378	15777	10692	3520	391	267629	1062	

Immatriculations des voitures particulières et commerciales d'occasion en 1989, par départements et régions

REGIONS.....	DEPARTEMENTS.....	Classes de puissance administrative (en CV)										TOTAL	DONT12
		1 A 3	4	5	6	7	8	9	10	11	12 A16		
BRETAGNE	22 COTES D'ARMOR	1727	9515	6493	6745	10435	1503	2052	1369	469	41	40349	139
	29 FINISTERE	2139	14245	9099	9979	14564	2206	2674	1904	636	47	57493	174
	35 ILLE ET VILAINE	2207	12528	8681	9525	15198	2383	3256	2372	761	88	56999	247
	56 MORBIHAN	1674	10560	7298	8017	11602	1901	2390	1603	495	54	45594	132
	*****	7747	46848	31571	34266	51799	7993	10372	7248	2361	230	200435	692
POITOU CHARENTES	16 CHARENTE	1368	6376	5182	5385	8231	1478	1859	1245	478	70	31672	137
	17 CHARENTE MARITIME	2204	10059	8139	8617	13630	2238	2659	1924	711	84	50265	213
	79 SEVRES(DEUX)	1277	6027	5014	5322	8786	1250	1708	1076	310	29	30799	97
	86 VIENNE	1535	6515	5542	6019	9249	1493	1898	1232	372	60	33915	100
	*****	6384	28977	23877	25343	39896	6459	8124	5477	1871	243	146651	547
AQUITAINE	24 DORDOGNE	1276	5880	5052	5143	7917	1338	1757	1175	433	49	30020	142
	33 GIRONDE	3715	22574	15619	16407	24789	4777	5752	4113	1708	331	99785	465
	40 LANDES	1258	6763	4600	4702	7164	1231	1444	983	341	61	28547	100
	47 LOT ET GARONNE	1252	5563	4585	4817	7073	1432	1611	999	455	57	27844	122
	64 PYRENEES ATLANTIQUE	1998	11134	7994	8381	12510	2291	2833	1807	686	127	49761	204
*****	9499	51914	37850	39450	59453	11069	13397	9077	3623	625	235957	1033	
MIDI-PYRENEES	09 ARIEGE	573	2289	1909	1884	2614	532	656	432	163	27	11079	53
	12 AVEYRON	894	4351	3602	3786	5677	873	1138	737	257	17	21332	70
	31 GARONNE(HAUTE)	2577	14426	10792	10870	16137	3573	4372	2977	1209	263	67196	334
	32 GERS	778	3188	2754	2769	4166	690	758	517	209	37	15866	67
	46 LOT	680	2847	2539	2457	3565	605	683	542	163	27	14108	52
	65 PYRENEES(HAUTES)	892	4221	3122	3347	4949	948	1060	727	275	38	19579	76
	81 TARN	1284	5973	4893	4936	7005	1309	1404	1042	358	38	28242	104
	82 TARN ET GARONNE	813	3722	3111	3056	4282	819	890	579	266	31	17569	83
*****	8491	41017	32722	33105	48395	9349	10961	7553	2900	478	194971	839	
LIMOUSIN	19 CORREZE	885	4130	3148	3234	5161	977	1083	688	265	30	19601	83
	23 CREUSE	475	2012	1402	1684	2806	380	418	333	111	12	9633	36
	87 VIENNE(HAUTE)	1272	6120	4567	4885	8244	1378	1782	1155	516	64	29983	146
	*****	2632	12262	9117	9803	16211	2735	3283	2176	892	106	59217	265

Immatriculations des voitures particulières et commerciales d'occasion en 1989, par départements et régions

REGIONS.....	DEPARTEMENTS.....	Classes de puissance administrative (en CV)											TOTAL	DONT12
		1 A 3	4	5	6	7	8	9	10	11	12 A16	17 ET+		
RHONE-ALPES	01 AIN	: 1592	8749	5870	6914	11516	2066	2811	2128	910	128	42684	285	
	07 ARDECHE	: 1046	4856	3647	3698	6073	1070	1286	873	321	31	22901	101	
	26 DROME	: 1628	7273	5453	5922	9502	1714	2127	1609	645	98	35971	202	
	38 ISERE	: 2999	17216	12061	14007	22446	4119	5343	3929	1544	207	83871	468	
	42 LOIRE	: 2424	13040	8437	10210	16296	2632	3386	2547	895	103	59970	299	
	69 RHONE	: 4081	28058	17789	20488	33718	5933	8540	6368	2805	524	128304	818	
	73 SAVOIE	: 812	5523	3856	4881	7358	1595	1866	1319	591	94	27895	166	
	74 SAVOIE(HAUTE)	: 1516	10544	7330	9179	13518	3178	3932	2735	1333	291	53556	400	
	*****	: 16098	95259	64443	75299	120427	22307	29291	21508	9044	1476	455152	2739	
AUVERGNE	03 ALLIER	: 1479	5860	4274	4682	8106	1304	1605	1273	456	44	29083	135	
	15 CANTAL	: 559	2048	1869	1835	2999	461	573	409	148	13	10914	42	
	43 LOIRE(HAUTE)	: 614	3349	2490	2766	4331	647	820	514	180	19	15730	49	
	63 PUY DE DOME	: 1869	10087	7249	7916	13052	2285	3064	2130	759	95	48506	236	
	*****	: 4521	21344	15882	17199	28488	4697	6062	4326	1543	171	104233	462	
LANGUEDOC-ROUSSILLON	11 AUDE	: 1090	5281	3916	4001	5828	1193	1351	991	391	45	24087	117	
	30 GARD	: 2014	10910	7679	7826	12787	2462	2785	2057	800	113	49433	255	
	34 HERAULT	: 2622	15083	10820	11013	16951	3330	4171	2934	1277	229	68430	376	
	48 LOZERE	: 306	1169	913	1027	1384	225	244	199	63	4	5534	21	
	66 PYRENEES ORIENTALE	: 1473	6608	4687	4666	6940	1648	1725	1375	667	112	29901	200	
	*****	: 7505	39051	28015	28533	43890	8858	10276	7556	3198	503	177385	969	
PROVENCE ALPES COTE A	04 ALPES DE HTE-PROV.	: 483	2138	1620	1827	2861	645	766	529	202	26	11097	60	
	05 ALPES(HAUTES)	: 373	1728	1324	1682	2504	583	612	417	155	16	9394	44	
	06 ALPES MARITIMES	: 2201	17553	12549	14266	19912	5357	6323	4682	2918	896	86657	756	
	13 BOUCHES DU RHONE	: 4436	31674	21930	22700	35588	7132	8510	6262	2682	434	141348	766	
	83 VAR	: 2895	15475	10657	11752	17907	3990	4615	3617	1826	314	73048	517	
	84 VAUCLUSE	: 1862	8853	6740	6974	10910	2289	2523	1837	761	117	42866	231	
	*****	: 12250	77421	54820	59201	89682	19996	23349	17344	8544	1803	364410	2374	
CORSE	2A CORSE SUD	: 259	2144	1353	1522	2073	651	706	455	284	73	9520	61	
	2B CORSE (HAUTE)	: 290	2326	1456	1518	2263	608	756	473	242	72	10004	58	
	*****	: 549	4470	2809	3040	4336	1259	1462	928	526	145	19524	119	
TOTAL FRANCE	*****	: 158198	943410	662794	748247	1222325	217568	285779	223242	90680	16070	4568313	25514	

Immatriculations des voitures particulières et commerciales d'occasion en 1989, par départements et régions.

Régions et départements	Marques françaises	Gazole	Régions et départements	Marques françaises	Gazole	Régions et départements	Marques françaises	Gazole	Régions et départements	Marques françaises	Gazole
ILE-DE-FRANCE			BOURGOGNE			BRETAGNE			RHÔNE-ALPES		
Paris	72 143	10 324	Côte-d'Or	27 505	6 873	Côtes-d'Armor	29 838	8 907	Ain	29 199	6 845
Seine-et-Marne	62 391	14 436	Nièvre	13 972	2 842	Finistère	39 975	11 312	Ardèche	17 104	3 893
Yvelines	76 813	14 516	Saône-et-Loire	34 488	7 530	Ille-et-Vilaine	41 629	11 964	Drôme	25 543	6 056
Essonne	61 757	11 932	Yonne	19 395	4 672	Morbihan	31 890	9 596	Isère	58 967	13 904
Hauts-de-Seine	67 029	10 300	Total	95 360	21 917	Total	143 332	41 779	Loire	42 312	10 054
Seine-St-Denis	68 205	11 996							Rhône	89 317	19 862
Val-de-Marne	61 821	10 120	NORD-PAS-DE-CALAIS			POITOU-CHARENTES			Savoie	17 606	4 321
Val-d'Oise	57 267	10 986	Nord	121 859	31 878	Charente	22 437	7 558	Savoie (Haute-)	31 625	6 750
Total	527 426	94 610	Pas-de-Calais	68 867	17 953	Charente-Maritime	35 522	10 582	Total	311 673	71 685
CHAMPAGNE-ARDENNE			Total	190 726	49 831	Sèvres (Deux-)	23 157	6 833	AUVERGNE		
Ardennes	14 700	4 002				Vienne	25 289	7 782	Allier	21 154	4 696
Aube	16 311	4 039	LORRAINE			Total	106 405	32 755	Cantal	8 200	2 092
Marne	30 721	8 410	Meurthe-et-Moselle	37 256	9 577	AQUITAINE			Loire (Haute-)	11 759	3 104
Marne (Haute-)	11 848	3 394	Meuse	10 383	2 852	Dordogne	22 231	6 735	Puy-de-Dôme	34 477	8 355
Total	73 580	19 845	Moselle	54 104	14 379	Gironde	68 486	18 613	Total	75 590	18 247
PICARDIE			Vosges	21 313	5 490	Landes	20 011	5 582	LANGUEDOC-ROUSSILLON		
Aisne	27 001	7 608	Total	123 056	32 298	Lot-et-Garonne	19 560	7 157	Aude	16 906	4 739
Oise	41 694	11 140				Pyrénées-Atlantiques	33 194	8 763	Gard	35 163	8 471
Somme	28 824	7 809	ALSACE			Total	163 482	46 850	Hérault	47 329	11 079
Total	97 519	26 557	Rhin (Bas-)	44 437	9 926	MIDI-PYRÉNÉES			Lozère	4 211	1 223
HAUTE-NORMANDIE			Rhin (Haut-)	36 239	7 875	Ariège	8 215	2 432	Pyrénées-Orientales	19 994	4 810
Eure	33 081	9 254	Total	80 676	17 801	Aveyron	16 086	4 820	Total	123 603	30 322
Seine-Maritime	75 007	17 936				Garonne (Haute-)	45 731	12 808	PROVENCE ALPES CÔTE-D'AZUR		
Total	108 088	27 190	FRANCHE-COMTÉ			Gers	12 070	4 198	Alpes-de-Haute-Provence	7 385	1 829
CENTRE			Doubs	32 807	7 927	Lot	10 688	3 188	Alpes (Hautes)	6 379	1 469
Cher	22 783	4 911	Jura	16 469	3 918	Pyrénées (Hautes-)	13 613	3 920	Alpes-Maritimes	49 119	8 616
Eure-et-Loir	24 700	6 291	Saône (Haute-)	14 513	3 972	Tarn	21 053	6 268	Bouches-du-Rhône	95 581	22 247
Indre	15 639	3 844	Belfort (Territoire de)	8 024	1 829	Tarn-et-Garonne	13 018	4 608	Var	48 039	10 020
Indre-et-Loire	33 590	8 341	Total	71 813	17 646	Total	140 474	42 242	Vaucluse	29 306	7 753
Loir-et-Cher	20 769	5 247				LIMOUSIN			Total	235 809	51 934
Loiret	35 988	7 984	PAYS DE LA LOIRE			Corrèze	13 648	3 434	CORSE		
Total	153 469	36 618	Loire-Atlantique	66 204	17 334	Creuse	7 277	1 862	Corse-Sud	5 606	938
BASSE-NORMANDIE			Maine-et-Loire	46 433	12 441	Vienne (Haute-)	20 794	5 143	Corse (Haute-)	6 378	1 240
Calvados	41 969	12 266	Mayenne	18 566	5 560	Total	41 719	10 439	Total	11 984	2 178
Manche	32 012	9 271	Sarthe	34 457	8 443	TOTAL FRANCE					
Orne	20 843	6 054	Vendée	32 957	9 447						
Total	94 824	27 591	Total	198 617	53 225						

VOITURES PARTICULIERES ET COMMERCIALES :

B - Parc au 1^{er} janvier 1990 et avant Véhicules de moins de 15 ans

- Renseignements obtenus, en accord avec le D.S.T. par :**
- la Chambre Syndicale des Constructeurs d'Automobiles (1)**
 - la Chambre Syndicale des Importateurs d'Automobiles
et de Motocycles**

Il est rappelé que l'évaluation administrative ou fiscale, résultant de la circulaire du 28 décembre 1956, a été modifiée par la circulaire du 23 décembre 1977 (J.O. du 8 février 1978), pour les voitures particulières réceptionnées par type à dater du 1er janvier 1978 (textes en annexe).

(1) devenue en 1990, le Comité des Constructeurs Français d'Automobiles (C.C.F.A.)

Parc des voitures particulières et commerciales selon la classe d'âge (véhicules de moins de 15 ans d'âge).

France entière

au 1^{er} janvier des 8 dernières années

Classes de puissance administrative	Ages des véhicules					
	3 ans et moins %	4 et 5 ans %	6 et 7 ans %	8,9 et 10 ans %	11 à 15 ans %	Total %
1 à 4 CV						
- au 1 ^{er} 01.83	1 643 007 6,9	590 079 2,5	493 750 2,1	767 034 3,2	1 317 158 5,6	4 811 028 20,3
- au 1 ^{er} 01.84	1 670 279 6,8	846 410 3,5	502 987 2,1	743 974 3,0	1 246 739 5,1	5 010 389 20,5
- au 1 ^{er} 01.85	1 531 767 6,2	1 054 646 4,2	586 195 2,4	713 308 2,9	1 213 853 4,9	5 099 769 20,6
- au 1 ^{er} 01.86	1 385 787 5,5	1 140 560 4,6	839 562 3,4	718 494 2,9	1 164 671 4,6	5 249 074 21,0
- au 1 ^{er} 01.87	1 325 783 5,3	1 106 902 4,4	1 037 986 4,1	812 310 3,2	1 110 134 4,4	5 393 115 21,4
- au 1 ^{er} 01.88	1 483 598 5,8	930 138 3,6	1 120 772 4,4	1 045 135 4,1	1 077 621 4,2	5 657 264 22,1
- au 1 ^{er} 01.89	1 665 783 6,5	850 769 3,3	1 091 883 4,2	1 317 178 5,1	1 048 252 4,0	5 973 865 23,1
- au 1 ^{er} 01.90	1 837 466 6,9	909 255 3,4	916 861 3,5	1 534 801 5,8	1 073 367 4,1	6 271 750 23,7
5 CV						
- au 1 ^{er} 01.83	513 342 2,2	509 665 2,2	529 408 2,2	760 102 3,2	546 695 2,3	2 859 212 12,1
- au 1 ^{er} 01.84	637 415 2,6	389 826 1,6	537 758 2,2	776 714 3,2	672 331 2,7	3 014 044 12,3
- au 1 ^{er} 01.85	767 015 3,1	311 325 1,3	502 830 2,0	756 669 3,1	767 817 3,1	3 105 656 12,6
- au 1 ^{er} 01.86	891 250 3,5	374 854 1,5	382 582 1,5	747 936 3,0	867 751 3,5	3 264 373 13,0
- au 1 ^{er} 01.87	953 466 3,6	466 704 1,9	304 004 1,3	735 541 2,9	960 177 3,9	3 419 892 13,6
- au 1 ^{er} 01.88	999 129 3,9	559 539 2,2	369 101 1,5	598 435 2,3	1 035 712 4,1	3 561 916 14,0
- au 1 ^{er} 01.89	1 050 174 4,1	624 693 2,4	464 802 1,8	509 318 1,9	1 031 681 4,0	3 680 668 14,2
- au 1 ^{er} 01.90	1 123 824 4,2	655 039 2,5	554 375 2,1	481 450 1,8	965 261 3,7	3 779 949 14,3
6 CV						
- au 1 ^{er} 01.83	717 242 3,0	518 768 2,2	564 510 2,4	743 127 3,1	1 343 852 5,7	3 887 499 16,4
- au 1 ^{er} 01.84	802 006 3,3	425 248 1,7	559 984 2,3	727 459 3,0	1 303 380 5,3	3 818 077 15,6
- au 1 ^{er} 01.85	838 471 3,4	413 064 1,7	510 105 2,1	754 037 3,0	1 218 625 4,9	3 734 302 15,1
- au 1 ^{er} 01.86	807 108 3,2	541 912 2,1	419 294 1,7	776 563 3,1	1 172 330 4,7	3 717 207 14,8
- au 1 ^{er} 01.87	870 989 3,5	570 669 2,3	406 668 1,6	736 070 2,9	1 064 292 4,2	3 648 688 14,5
- au 1 ^{er} 01.88	988 636 3,9	522 760 2,0	531 418 2,1	639 673 2,5	1 002 379 3,9	3 684 866 14,4
- au 1 ^{er} 01.89	1 118 963 4,3	545 585 2,1	561 686 2,2	599 407 2,3	978 946 3,8	3 804 587 14,7
- au 1 ^{er} 01.90	1 252 712 4,7	620 503 2,4	518 126 2,0	670 317 2,5	950 160 3,6	4 011 818 15,2
7 CV						
- au 1 ^{er} 01.83	1 889 274 8,0	1 331 626 5,6	1 257 621 5,3	1 324 545 5,6	1 023 087 4,3	6 826 153 28,8
- au 1 ^{er} 01.84	1 959 548 8,0	1 317 104 5,4	1 288 113 5,3	1 378 302 5,6	1 419 198 5,8	7 362 265 30,1
- au 1 ^{er} 01.85	1 923 683 7,8	1 228 556 5,0	1 310 599 5,3	1 566 126 6,3	1 620 009 6,5	7 648 973 30,9
- au 1 ^{er} 01.86	1 728 094 6,9	1 243 561 5,0	1 293 489 5,2	1 771 532 7,1	1 697 542 6,8	7 734 218 31,0
- au 1 ^{er} 01.87	1 553 425 6,2	1 371 517 5,5	1 197 821 4,8	1 787 668 7,1	1 873 283 7,4	7 783 714 31,0
- au 1 ^{er} 01.88	1 552 227 6,1	1 255 243 4,9	1 215 581 4,7	1 802 029 7,1	1 985 734 7,8	7 810 814 30,6
- au 1 ^{er} 01.89	1 626 580 6,3	1 005 272 3,9	1 352 055 5,2	1 708 660 6,6	2 015 217 7,8	7 707 784 29,8
- au 1 ^{er} 01.90	1 574 172 6,0	1 007 271 3,8	1 236 432 4,7	1 714 221 6,5	2 124 897 8,0	7 656 993 29,0
8 CV						
- au 1 ^{er} 01.83	323 904 1,4	212 855 0,9	132 697 0,5	122 706 0,5	232 536 1,0	1 024 698 4,3
- au 1 ^{er} 01.84	288 015 1,2	242 239 1,0	155 897 0,6	162 584 0,7	184 136 0,7	1 032 871 4,2
- au 1 ^{er} 01.85	274 902 1,1	232 462 0,9	211 920 0,9	173 514 0,7	148 119 0,6	1 040 917 4,2
- au 1 ^{er} 01.86	278 559 1,1	202 065 0,8	241 046 0,9	214 289 0,9	147 310 0,6	1 083 269 4,3
- au 1 ^{er} 01.87	262 378 1,1	181 482 0,7	228 609 0,9	255 856 1,0	183 293 0,7	1 111 618 4,4
- au 1 ^{er} 01.88	226 543 0,9	179 837 0,7	198 798 0,8	319 453 1,2	207 482 0,8	1 132 113 4,4
- au 1 ^{er} 01.89	190 249 0,7	189 233 0,7	180 497 0,7	326 625 1,3	256 505 1,0	1 143 109 4,4
- au 1 ^{er} 01.90	194 432 0,7	168 562 0,6	178 568 0,7	306 780 1,2	309 742 1,2	1 158 084 4,4

Parc des voitures particulières et commerciales selon la classe d'âge (véhicules de moins de 15 ans d'âge).

France entière (suite)

au 1^{er} janvier des 8 dernières années

Classes de puissance administrative	Ages des véhicules					
	3 ans et moins %	4 et 5 ans %	6 et 7 ans %	8,9 et 10 ans %	11 à 15 ans %	Total %
9 CV						
- au 1 ^{er} 01.83	242 558 1,0	314 908 1,3	372 333 1,6	326 508 1,4	468 319 2,0	1 724 626 7,3
- au 1 ^{er} 01.84	220 264 0,9	246 657 1,0	364 746 1,5	360 255 1,5	491 067 2,0	1 682 989 6,9
- au 1 ^{er} 01.85	237 812 1,0	168 998 0,7	311 322 1,2	444 041 1,8	495 162 2,0	1 657 335 6,7
- au 1 ^{er} 01.86	255 215 1,0	141 997 0,6	243 310 1,0	510 845 2,0	485 454 1,9	1 636 821 6,5
- au 1 ^{er} 01.87	279 428 1,1	156 138 0,6	166 293 0,7	472 131 1,9	503 349 2,0	1 577 339 6,3
- au 1 ^{er} 01.88	345 437 1,4	162 721 0,6	140 487 0,6	387 510 1,5	542 290 2,1	1 578 445 6,2
- au 1 ^{er} 01.89	398 578 1,5	178 171 0,7	155 853 0,6	285 999 1,1	562 609 2,2	1 581 210 6,1
- au 1 ^{er} 01.90	413 599 1,6	201 270 0,8	163 055 0,6	228 827 0,9	580 065 2,1	1 586 816 6,0
10 CV						
- au 1 ^{er} 01.83	239 757 1,0	126 133 0,5	37 270 0,2	64 009 0,3	167 927 0,7	635 096 2,7
- au 1 ^{er} 01.84	199 556 0,8	173 436 0,7	54 105 0,2	59 069 0,2	167 997 0,7	654 163 2,6
- au 1 ^{er} 01.85	139 783 0,6	173 267 0,7	125 556 0,5	52 971 0,2	120 174 0,5	611 751 2,5
10 et 11 CV						
- au 1 ^{er} 01.86	189 227 0,8	231 187 0,9	330 686 1,3	411 572 1,7	554 519 2,2	1 717 191 6,9
- au 1 ^{er} 01.87	169 952 0,7	179 635 0,7	262 824 1,0	467 240 1,9	529 114 2,1	1 608 765 6,4
- au 1 ^{er} 01.88	167 638 0,6	134 382 0,5	228 289 0,9	480 554 1,9	501 857 2,0	1 512 720 5,9
- au 1 ^{er} 01.89	176 127 0,7	116 745 0,4	179 075 0,7	430 318 1,7	518 045 2,0	1 420 310 5,5
- au 1 ^{er} 01.90	199 218 0,8	111 995 0,4	134 396 0,5	352 604 1,3	581 874 2,2	1 380 087 5,2
11 CV et +						
- au 1 ^{er} 01.83	239 211 1,0	360 880 1,5	368 638 1,6	413 849 1,7	522 154 2,2	1 904 732 8,0
- au 1 ^{er} 01.84	198 169 0,8	258 906 1,1	377 028 1,5	430 348 1,8	612 989 2,5	1 877 440 7,7
- au 1 ^{er} 01.85	180 411 0,7	176 303 0,7	358 783 1,5	494 694 2,0	624 887 2,5	1 835 078 7,4
12 CV et +						
- au 1 ^{er} 01.86	73 624 0,3	69 229 0,3	99 021 0,4	205 809 0,8	178 570 0,7	626 253 2,5
- au 1 ^{er} 01.87	75 167 0,3	57 831 0,2	83 013 0,3	174 887 0,7	224 394 0,9	615 292 2,4
- au 1 ^{er} 01.88	81 954 0,3	50 877 0,2	69 383 0,3	156 290 0,6	243 011 1,0	601 515 2,4
- au 1 ^{er} 01.89	92 770 0,3	48 545 0,2	58 232 0,2	132 205 0,5	249 978 1,0	581 730 2,2
- au 1 ^{er} 01.90	104 989 0,4	53 422 0,2	51 536 0,2	110 909 0,4	267 273 1,0	588 129 2,2
Non indiqué						
- au 1 ^{er} 01.83	160 0,0	1 122 0,0	2 004 0,0	2 586 0,0	9 476 0,1	15 348 0,1
- au 1 ^{er} 01.84	147 0,0	210 0,0	1 874 0,0	2 144 0,0	8 475 0,1	12 850 0,1
- au 1 ^{er} 01.85	139 0,0	196 0,0	1 003 0,0	2 212 0,0	6 695 0,0	10 145 0,0
- au 1 ^{er} 01.86	125 0,0	181 0,0	244 0,0	2 447 0,0	5 073 0,0	8 070 0,0
- au 1 ^{er} 01.87	134 0,0	161 0,0	211 0,0	1 595 0,0	4 119 0,0	6 220 0,0
- au 1 ^{er} 01.88	169 0,0	118 0,0	176 0,0	946 0,0	3 347 0,0	4 756 0,0
- au 1 ^{er} 01.89	184 0,0	110 0,0	155 0,0	311 0,0	2 803 0,0	3 563 0,0
- au 1 ^{er} 01.90	182 0,0	109 0,0	109 0,0	278 0,0	2 218 0,0	2 896 0,0
Total						
- au 1 ^{er} 01.83	5 808 455 24,5	3 966 036 16,7	3 758 231 15,9	4 524 466 19,1	5 631 204 23,8	23 688 392 100,0
- au 1 ^{er} 01.84	5 975 399 24,4	3 900 036 16,0	3 842 492 15,7	4 640 849 19,0	6 106 312 24,9	24 465 088 100,0
- au 1 ^{er} 01.85	5 893 983 23,9	3 758 817 15,2	3 918 313 15,9	4 957 572 20,0	6 215 241 25,0	24 743 926 100,0
- au 1 ^{er} 01.86	5 608 989 22,3	3 945 546 15,8	3 849 234 15,4	5 359 487 21,5	6 273 220 25,0	25 036 476 100,0
- au 1 ^{er} 01.87	5 490 722 21,8	4 091 039 16,3	3 687 429 14,7	5 443 298 21,6	6 452 155 25,6	25 164 643 100,0
- au 1 ^{er} 01.88	5 845 331 22,9	3 795 615 14,7	3 874 005 15,3	5 430 025 21,2	6 599 433 25,9	25 544 409 100,0
- au 1 ^{er} 01.89	6 319 408 24,4	3 559 123 13,7	4 044 238 15,6	5 310 021 20,5	6 664 036 25,8	25 896 826 100,0
- au 1 ^{er} 01.90	6 700 594 25,3	3 727 426 14,1	3 753 458 14,3	5 400 187 20,4	6 854 857 25,9	26 436 522 100,0

Parc des voitures particulières et commerciales au 1^{er} janvier 1990, par départements et classes d'âge (années de première mise en circulation 1975-1989)

Région Ile-de-France

DEPARTEMENTS ET ANNEES DE FABRICATION	CLASSES DE PUISSANCE ADMINISTRATIVE								NON INDIQUEE	TOTAL
	1 A 4 CV	5 CV	6 CV	7 CV	8 CV	9 CV	10.11 CV	12CV ET +		
PARIS										
87-88-89	51.524	36.160	38.486	69.517	13.354	30.571	16.663	15.078	23	271.376
85-86	24.617	18.785	16.755	33.435	10.059	10.860	8.202	6.353	11	129.077
83-84	21.901	14.541	15.514	31.775	8.513	8.203	8.360	5.237	9	114.053
80-81-82	31.293	12.728	19.751	41.167	12.110	8.615	16.749	9.364	10	151.787
AVANT 80	16.168	22.578	24.825	56.337	11.151	20.034	29.022	19.334	57	199.506
TOTAUX DEPARTEMENT	145.503	104.792	115.331	232.231	55.187	78.283	78.996	55.366	110	865.799
SEINE ET MARNE										
87-88-89	35.873	23.491	26.923	34.154	4.319	9.542	4.706	2.242	2	141.252
85-86	15.794	12.190	12.562	21.695	3.446	4.790	2.856	1.195	-	74.528
83-84	15.209	9.615	9.501	24.805	3.540	3.322	3.249	1.171	-	78.412
80-81-82	24.348	8.137	11.593	32.048	6.292	4.630	8.455	2.452	1	97.956
AVANT 80	16.658	13.359	13.478	33.256	5.374	9.869	11.964	5.414	8	109.380
TOTAUX DEPARTEMENT	107.882	66.792	74.057	145.958	22.971	32.153	31.230	12.474	11	493.528
YVELINES										
87-88-89	52.288	30.645	35.092	53.768	7.559	17.219	8.149	4.386	3	289.109
85-86	21.222	15.138	13.825	28.392	5.524	7.350	4.777	2.050	3	98.281
83-84	21.483	11.689	11.683	30.771	5.216	4.876	4.902	1.912	-	92.532
80-81-82	31.832	9.438	13.957	37.650	7.788	5.838	10.714	3.614	5	128.836
AVANT 80	19.161	17.335	17.708	42.417	6.801	12.837	15.781	7.404	37	139.481
TOTAUX DEPARTEMENT	145.986	84.245	92.265	192.998	32.888	48.120	44.323	19.366	48	660.239
ESSONNE										
87-88-89	34.824	22.710	25.936	38.201	4.451	11.080	5.210	2.251	4	144.667
85-86	17.929	12.601	13.320	24.599	3.810	5.721	3.283	1.330	-	82.593
83-84	17.522	9.969	10.430	27.955	4.330	3.999	3.844	1.377	-	79.426
80-81-82	29.105	8.524	13.265	36.207	7.168	5.502	9.826	2.927	2	112.526
AVANT 80	20.755	19.699	19.682	50.304	7.487	14.864	17.235	7.339	29	157.394
TOTAUX DEPARTEMENT	120.135	73.503	82.633	177.266	27.246	41.166	39.398	15.224	35	576.606
HAUTS DE SEINE										
87-88-89	50.747	29.688	35.353	62.855	8.710	22.533	11.894	7.394	27	229.201
85-86	20.090	15.066	14.038	29.121	6.065	7.984	5.262	3.013	5	100.644
83-84	19.255	11.158	11.829	29.074	5.577	5.363	5.579	2.415	1	90.251
80-81-82	28.830	9.428	15.213	36.705	8.743	6.916	12.100	4.723	1	122.659
AVANT 80	15.146	17.750	18.739	46.609	8.088	15.324	19.878	10.300	33	151.867
TOTAUX DEPARTEMENT	134.068	83.090	95.172	204.364	37.183	58.120	54.713	27.845	67	694.822
SEINE ST DENIS										
87-88-89	28.607	19.126	24.298	35.226	4.246	9.711	4.911	2.158	4	128.287
85-86	14.118	10.566	12.828	23.770	3.892	5.413	3.482	1.399	1	75.469
83-84	14.665	9.170	10.801	28.476	4.521	4.417	4.246	1.610	-	77.906
80-81-82	24.531	8.647	14.373	39.958	8.512	6.944	11.534	3.899	-	118.398
AVANT 80	14.160	17.203	17.896	50.763	8.686	16.239	20.582	9.903	39	155.471
TOTAUX DEPARTEMENT	96.081	64.712	80.196	178.193	29.857	42.724	44.755	18.969	44	555.531

**Parc des voitures particulières et commerciales
au 1^{er} janvier 1990, par départements et classes d'âge**
(années de première mise en circulation 1975-1989)

Région Ile-de-France (suite)

DEPARTEMENTS ET ANNEES DE FABRICATION	CLASSES DE PUISSANCE ADMINISTRATIVE								NON INDIQUEE	TOTAL
	1 A 4 CV	5 CV	6 CV	7 CV	8 CV	9 CV	10.11 CV	12CV ET +		
VAL DE MARNE										
87-88-89	31.010	20.949	23.300	38.024	4.940	11.926	5.506	3.039	3	138.697
85-86	15.675	11.444	12.067	23.938	4.361	5.755	3.664	1.742	-	78.646
83-84	15.657	9.801	9.943	26.405	4.494	4.304	4.311	1.767	-	76.682
80-81-82	25.362	8.243	13.293	33.836	7.509	5.684	10.573	3.779	3	108.282
AVANT 80	13.919	15.736	15.938	41.134	7.115	13.191	16.808	8.532	33	132.406
TOTAUX DEPARTEMENT	101.623	66.173	74.541	163.337	28.419	40.860	40.862	18.859	39	534.713
VAL D'OISE										
87-88-89	29.875	19.678	23.198	33.167	4.347	9.496	4.692	2.195	7	126.655
85-86	13.988	10.267	11.326	20.745	3.596	4.706	3.058	1.216	-	68.902
83-84	13.910	8.460	9.073	24.060	3.843	3.554	3.484	1.256	-	67.640
80-81-82	22.475	7.752	11.528	31.471	6.565	4.879	8.687	2.637	2	95.996
AVANT 80	14.286	13.505	14.655	37.275	5.821	11.019	14.057	6.422	16	117.056
TOTAUX DEPARTEMENT	94.534	59.662	69.780	146.718	24.172	33.654	33.978	13.726	25	476.249
TOTAL REGIONAL										
87-88-89	314.748	202.447	232.586	364.912	51.926	122.078	61.731	38.743	73	1389.244
85-86	143.433	106.057	106.721	205.695	40.753	52.579	34.584	18.298	20	708.140
83-84	139.602	84.403	88.774	223.321	40.034	38.038	37.975	16.745	10	668.902
80-81-82	217.776	72.897	112.973	289.042	64.687	49.008	88.638	33.395	24	928.440
AVANT 80	139.253	137.165	142.921	358.095	60.523	113.377	145.327	74.648	252	1162.561
TOTAUX REGION	945.812	602.969	683.975	1441.065	257.923	375.080	368.255	181.829	379	4857.287

Parc des voitures particulières et commerciales au 1^{er} janvier 1990, par départements et classes d'âge

(années de première mise en circulation 1975-1989)

Région Champagne-Ardenne

DEPARTEMENTS ET ANNEES DE FABRICATION	CLASSES DE PUISSANCE ADMINISTRATIVE								NON INDIQUEE	TOTAL
	1 A 4 CV	5 CV	6 CV	7 CV	8 CV	9 CV	10.11 CV	12CV ET +		
ARDENNES										
87-88-89	9.281	5.053	6.612	6.896	657	1.403	761	307	-	30.970
85-86	4.824	3.301	3.349	4.602	642	735	438	163	-	18.054
83-84	4.690	2.829	2.502	5.884	647	619	500	153	-	17.824
80-81-82	7.773	2.634	3.338	9.085	1.197	876	1.517	376	-	26.796
AVANT 80	5.322	3.832	4.267	9.858	1.213	2.098	2.258	1.053	12	29.913
TOTAUX DEPARTEMENT	31.890	17.649	20.068	36.325	4.356	5.731	5.474	2.052	12	123.557
AUBE										
87-88-89	8.343	5.523	6.460	7.910	971	1.973	974	425	-	32.579
85-86	4.152	3.154	3.212	5.267	796	977	531	231	-	18.320
83-84	4.325	2.645	2.594	6.428	833	787	634	213	-	18.459
80-81-82	7.367	2.433	3.457	9.232	1.443	1.165	1.819	501	-	27.417
AVANT 80	5.287	4.474	4.378	10.726	1.517	2.643	2.938	1.159	3	33.125
TOTAUX DEPARTEMENT	29.474	18.229	20.101	39.563	5.560	7.545	6.896	2.529	3	129.900
MARNE										
87-88-89	19.036	12.575	14.874	18.405	2.201	4.916	2.282	1.053	-	75.342
85-86	8.827	6.556	7.088	11.149	1.735	2.235	1.135	534	1	39.260
83-84	8.330	5.329	5.268	11.991	1.644	1.565	1.212	464	-	35.803
80-81-82	14.039	4.457	6.305	16.129	2.878	2.037	3.374	945	5	50.169
AVANT 80	9.401	7.227	7.523	17.384	2.434	4.598	5.015	2.112	26	55.720
TOTAUX DEPARTEMENT	59.633	36.144	41.058	75.058	10.892	15.351	13.018	5.108	32	256.294
HAUTE MARNE										
87-88-89	5.931	4.104	4.863	5.406	489	1.149	489	219	1	22.651
85-86	2.992	2.355	2.450	3.809	456	581	295	131	-	13.069
83-84	3.060	2.132	1.825	4.788	505	555	364	111	-	13.340
80-81-82	5.463	1.708	2.639	6.876	950	690	1.032	253	1	19.612
AVANT 80	3.852	2.867	3.321	7.529	996	1.852	1.791	756	2	22.966
TOTAUX DEPARTEMENT	21.298	13.166	15.098	28.408	3.396	4.827	3.971	1.470	4	91.638
TOTAL REGIONAL										
87-88-89	42.591	27.255	32.809	38.617	4.318	9.441	4.506	2.004	1	161.542
85-86	20.795	15.366	16.099	24.827	3.629	4.528	2.399	1.059	1	88.703
83-84	20.405	12.935	12.189	29.091	3.629	3.526	2.710	941	-	85.426
80-81-82	34.642	11.232	15.739	41.322	6.468	4.768	7.742	2.075	6	123.994
AVANT 80	23.862	18.400	19.489	45.497	6.160	11.191	12.002	5.080	43	141.724
TOTAUX REGION	142.295	85.188	96.325	179.354	24.204	33.454	29.359	11.159	51	601.389

Parc des voitures particulières et commerciales au 1^{er} janvier 1990, par départements et classes d'âge

(années de première mise en circulation 1975-1989)

Région Picardie

DEPARTEMENTS ET ANNEES DE FABRICATION	CLASSES DE PUISSANCE ADMINISTRATIVE								NON INDIQUEE	TOTAL
	1 A 4 CV	5 CV	6 CV	7 CV	8 CV	9 CV	10.11 CV	12CV ET +		
AISNE										
87-88-89	17.528	11.451	12.641	13.852	1.416	2.804	1.424	579	1	61.696
85-86	8.715	6.325	6.146	9.371	1.171	1.467	836	312	1	34.344
83-84	8.384	5.469	5.021	11.106	1.280	1.280	920	307	-	33.767
80-81-82	13.722	4.536	6.376	15.869	2.372	1.764	2.745	677	3	48.064
AVANT 80	9.672	7.668	8.243	18.023	2.360	4.094	4.567	1.895	37	56.559
TOTAUX DEPARTEMENT	58.021	35.449	38.427	68.221	8.599	11.409	10.492	3.770	42	234.430
OISE										
87-88-89	24.829	15.318	17.791	21.282	2.372	4.685	2.413	1.125	1	89.816
85-86	11.748	8.926	8.283	13.903	1.952	2.593	1.495	547	-	49.447
83-84	11.431	7.396	6.677	15.965	1.901	2.077	1.695	567	-	47.709
80-81-82	18.628	5.906	8.259	21.921	3.646	2.904	4.582	1.247	1	67.094
AVANT 80	13.133	9.916	10.371	24.031	3.622	6.378	7.214	2.862	26	77.553
TOTAUX DEPARTEMENT	79.769	47.462	51.381	97.102	13.493	18.637	17.399	6.348	28	331.619
Somme										
87-88-89	16.940	10.539	12.161	13.500	1.250	2.746	1.283	518	1	58.938
85-86	8.788	6.484	5.865	9.590	1.160	1.599	722	265	-	34.473
83-84	9.240	5.482	4.966	11.856	1.171	1.349	1.034	266	1	35.365
80-81-82	14.876	4.513	6.324	16.262	2.275	1.731	2.673	704	1	49.359
AVANT 80	10.781	9.467	10.329	22.013	2.572	5.218	4.907	1.889	26	67.202
TOTAUX DEPARTEMENT	60.625	36.485	39.645	73.221	8.428	12.643	10.619	3.642	29	245.337
TOTAL REGIONAL										
87-88-89	59.297	37.308	42.593	48.634	5.038	10.235	5.120	2.222	3	210.450
85-86	29.251	21.735	20.294	32.864	4.283	5.659	3.053	1.124	1	118.264
83-84	29.055	18.347	16.664	38.927	4.352	4.706	3.649	1.140	1	116.841
80-81-82	47.226	14.955	20.959	54.052	8.293	6.399	10.000	2.628	5	164.517
AVANT 80	33.586	27.051	28.943	64.067	8.554	15.690	16.688	6.646	89	201.314
TOTAUX REGION	198.415	119.396	129.453	238.544	30.520	42.689	38.510	13.760	99	811.386

**Parc des voitures particulières et commerciales
au 1^{er} janvier 1990, par départements et classes d'âge**
(années de première mise en circulation 1975-1989)

Région Haute-Normandie

DEPARTEMENTS ET ANNEES DE FABRICATION	CLASSES DE PUISSANCE ADMINISTRATIVE								NON INDIQUEE	TOTAL	
	1 A 4 CV	5 CV	6 CV	7 CV	8 CV	9 CV	10.11 CV	12CV ET +			
EURE											
87-88-89	17.604	11.054	13.378	14.534	1.589	3.233	1.557	719	1	63.669	
85-86	8.209	6.115	6.140	9.423	1.441	1.815	958	419	1	34.521	
83-84	8.319	5.264	4.981	12.241	1.599	1.398	1.248	437	1	35.488	
80-81-82	14.174	4.470	6.213	16.547	2.975	2.105	3.403	994	9	50.890	
AVANT 80	10.357	8.626	9.061	20.342	2.925	5.641	5.272	2.345	23	64.592	
TOTAUX DEPARTEMENT	58.663	35.529	39.773	73.087	10.529	14.192	12.438	4.914	35	249.160	
SEINE MARITIME											
87-88-89	40.650	22.892	28.254	34.235	3.285	7.196	3.337	1.434	5	141.288	
85-86	20.159	13.736	12.517	22.830	2.647	4.052	2.086	756	2	78.785	
83-84	21.165	11.833	11.153	28.020	3.048	3.011	2.572	790	-	81.592	
80-81-82	34.775	10.501	14.419	37.582	5.573	4.362	7.047	1.826	-	116.885	
AVANT 80	22.919	18.962	19.779	42.556	5.428	12.066	11.018	4.428	21	137.177	
TOTAUX DEPARTEMENT	139.668	77.924	86.122	165.223	19.981	30.687	26.060	9.234	28	554.927	
TOTAL REGIONAL											
87-88-89	58.254	33.946	41.632	48.769	4.874	10.429	4.894	2.153	6	204.957	
85-86	28.368	19.851	18.657	32.253	4.088	5.867	3.044	1.175	3	113.306	
83-84	29.484	17.097	16.134	40.261	4.647	4.409	3.820	1.227	1	117.080	
80-81-82	48.949	14.971	20.632	54.129	8.548	6.467	10.450	2.820	9	166.975	
AVANT 80	33.276	27.588	28.840	62.898	8.353	17.707	16.290	6.773	44	201.769	
TOTAUX REGION	198.331	113.453	125.895	238.310	30.510	44.879	38.498	14.148	63	804.087	

Parc des voitures particulières et commerciales au 1^{er} janvier 1990, par départements et classes d'âge

(années de première mise en circulation 1975-1989)

Région Centre

DEPARTEMENTS ET ANNÉES DE FABRICATION	CLASSES DE PUISSANCE ADMINISTRATIVE								NON INDIQUÉE	TOTAL
	1 A 4 CV	5 CV	6 CV	7 CV	8 CV	9 CV	10.11 CV	12CV ET +		
CHER										
87-88-89	9.674	5.682	6.452	9.295	886	2.013	922	342	8	35.274
85-86	4.713	3.364	3.307	6.030	805	1.202	611	187	3	20.222
83-84	4.712	2.872	2.479	7.681	818	966	707	214	2	20.451
80-81-82	8.820	2.374	3.423	10.772	1.589	1.303	2.096	520	10	30.907
AVANT 80	6.918	5.381	5.763	13.462	1.885	3.257	3.575	1.266	20	41.527
TOTAUX DEPARTEMENT	34.837	19.673	21.424	47.240	5.983	8.741	7.911	2.529	43	148.381
EURE ET LOIR										
87-88-89	12.356	7.937	9.762	11.916	1.242	2.796	1.376	686	1	48.072
85-86	5.902	4.221	4.436	7.780	1.092	1.417	854	305	-	26.007
83-84	5.902	3.574	3.588	9.407	1.158	1.124	940	317	1	26.011
80-81-82	10.060	3.030	4.237	12.693	2.099	1.619	2.562	670	7	36.977
AVANT 80	7.480	6.071	6.162	14.589	2.089	3.869	4.254	1.621	17	46.152
TOTAUX DEPARTEMENT	41.700	24.833	28.185	56.385	7.680	10.825	9.986	3.599	26	183.219
INDRE										
87-88-89	6.163	4.138	4.583	6.171	541	1.295	540	247	-	23.678
85-86	3.223	2.495	2.420	4.589	533	761	377	128	1	14.527
83-84	3.494	2.280	2.001	5.758	582	608	478	121	-	15.322
80-81-82	6.207	1.896	2.541	8.180	1.262	933	1.371	330	4	22.724
AVANT 80	5.113	4.089	4.437	9.826	1.326	2.579	2.363	879	8	30.620
TOTAUX DEPARTEMENT	24.200	14.898	15.982	34.524	4.244	6.176	5.129	1.705	13	106.871
INDRE ET LOIRE										
87-88-89	14.810	9.303	10.700	13.546	1.583	3.495	1.593	660	1	55.691
85-86	7.620	5.406	5.558	9.157	1.419	1.776	884	364	3	32.187
83-84	7.851	4.855	4.492	11.754	1.565	1.567	1.236	379	1	33.700
80-81-82	14.014	4.182	5.848	16.957	2.943	2.238	3.168	894	3	50.247
AVANT 80	10.822	10.334	10.502	24.473	3.414	6.569	6.080	2.460	25	74.679
TOTAUX DEPARTEMENT	55.117	34.080	37.100	75.887	10.924	15.645	12.961	4.757	33	246.504
LOIR ET CHER										
87-88-89	9.349	6.192	7.010	8.842	798	1.918	943	396	-	35.448
85-86	4.570	3.391	3.414	6.132	809	1.102	566	239	1	20.224
83-84	4.785	2.839	2.625	7.196	853	839	756	189	1	20.083
80-81-82	8.609	2.322	3.354	10.052	1.641	1.288	1.956	447	2	29.671
AVANT 80	6.741	5.576	5.678	12.991	1.688	3.306	3.366	1.233	6	40.585
TOTAUX DEPARTEMENT	34.054	20.320	22.081	45.213	5.789	8.453	7.587	2.504	10	146.011
LOIRET										
87-88-89	17.639	11.110	12.501	18.283	1.898	4.528	1.970	884	2	68.815
85-86	8.424	6.348	6.126	11.892	1.705	2.431	1.270	468	-	38.664
83-84	8.940	5.344	5.168	14.285	1.990	1.876	1.543	478	-	39.624
80-81-82	15.563	4.655	6.672	19.022	3.169	2.530	4.047	987	1	56.646
AVANT 80	12.121	9.620	10.065	22.341	3.293	6.268	6.595	2.665	15	72.983
TOTAUX DEPARTEMENT	62.687	37.077	40.532	85.823	12.055	17.633	15.425	5.482	18	276.732
TOTAL REGIONAL										
87-88-89	69.991	44.362	51.008	68.053	6.948	16.045	7.344	3.215	12	266.978
85-86	34.452	25.225	25.261	45.580	6.363	8.689	4.562	1.691	8	151.831
83-84	35.684	21.764	20.353	56.081	6.966	6.980	5.660	1.698	5	155.191
80-81-82	63.273	18.459	26.075	77.676	12.703	9.911	15.200	3.848	27	227.172
AVANT 80	49.195	41.071	42.607	97.682	13.695	25.848	26.233	10.124	91	306.546
TOTAUX REGION	252.595	150.881	165.304	345.072	46.675	67.473	58.999	20.576	143	1107.718

Parc des voitures particulières et commerciales au 1^{er} janvier 1990, par départements et classes d'âge

(années de première mise en circulation 1975-1989)

Région Basse-Normandie

DEPARTEMENTS ET ANNÉES DE FABRICATION	CLASSES DE PUISSANCE ADMINISTRATIVE								NON INDIQUEE	TOTAL
	1 A 4 CV	5 CV	6 CV	7 CV	8 CV	9 CV	10.11 CV	12CV ET +		
CALVADOS										
87-88-89	19.769	12.347	14.042	14.578	1.594	3.186	1.601	815	-	67.932
85-86	9.537	7.345	6.753	10.229	1.402	1.810	910	419	1	38.406
83-84	10.016	6.320	5.514	13.379	1.579	1.538	1.348	426	-	40.120
80-81-82	18.144	5.324	6.878	18.238	3.138	2.088	3.440	928	6	58.184
AVANT 80	12.883	10.012	9.962	21.716	2.857	6.264	5.353	2.242	28	71.317
TOTAUX DEPARTEMENT	70.349	41.348	43.149	78.140	10.570	14.886	12.652	4.830	35	275.959
MORNE										
87-88-89	12.698	8.537	9.047	9.559	876	1.998	918	358	-	43.991
85-86	7.573	6.055	5.585	7.938	1.075	1.400	655	238	-	30.519
83-84	8.593	5.543	4.761	11.819	1.314	1.300	887	256	3	34.476
80-81-82	15.650	4.639	5.729	16.128	2.523	1.995	2.702	580	3	49.949
AVANT 80	12.321	8.840	8.922	19.487	2.647	5.268	4.331	1.498	21	63.335
TOTAUX DEPARTEMENT	56.835	33.614	34.044	64.931	8.435	11.961	9.493	2.930	27	222.270
ORNE										
87-88-89	7.824	5.182	6.019	6.267	595	1.298	743	300	-	28.228
85-86	4.378	3.391	3.348	4.928	641	794	431	197	2	18.102
83-84	4.570	3.136	2.688	6.724	738	704	573	181	1	19.315
80-81-82	8.638	2.414	3.238	9.640	1.540	1.108	1.675	504	4	28.761
AVANT 80	7.428	5.654	5.843	12.843	1.802	3.408	3.063	1.224	11	41.276
TOTAUX DEPARTEMENT	32.838	19.777	21.136	40.394	5.316	7.312	6.485	2.406	18	135.682
TOTAL REGIONAL										
87-88-89	40.291	26.066	29.108	30.404	3.065	6.482	3.262	1.473	-	140.151
85-86	21.488	16.791	15.686	23.087	3.118	4.004	1.996	854	3	87.027
83-84	23.179	14.999	12.963	31.922	3.631	3.542	2.808	863	4	93.911
80-81-82	42.432	12.377	15.845	44.006	7.201	5.191	7.817	2.012	13	136.894
AVANT 80	32.632	24.506	24.727	54.046	7.306	14.940	12.747	4.964	60	175.928
TOTAUX REGION	160.022	94.739	98.329	183.465	24.321	34.159	28.630	10.166	80	633.911

**Parc des voitures particulières et commerciales
au 1^{er} janvier 1990, par départements et classes d'âge**
(années de première mise en circulation 1975-1989)

Région Bourgogne

DEPARTEMENTS ET ANNEES DE FABRICATION	CLASSES DE PUISSANCE ADMINISTRATIVE									NON INDIQUEE	TOTAL
	1 A 4 CV	5 CV	6 CV	7 CV	8 CV	9 CV	10.11 CV	12CV ET +			
COTE D'OR											
87-88-89	17.566:	10.285:	11.956:	15.388:	1.778:	3.786:	1.856:	864:	1:	63.480:	
85-86	8.280:	5.671:	5.759:	9.808:	1.373:	1.623:	983:	404:	-:	33.901:	
83-84	8.337:	4.898:	4.639:	11.468:	1.488:	1.395:	1.132:	417:	3:	33.777:	
80-81-82	13.250:	4.232:	6.023:	15.824:	2.594:	1.858:	2.830:	845:	5:	47.461:	
AVANT 80	10.026:	7.980:	8.332:	18.461:	2.431:	4.615:	4.769:	2.049:	19:	58.682:	
TOTAUX DEPARTEMENT	57.459:	33.066:	36.709:	70.949:	9.664:	13.277:	11.570:	4.579:	28:	237.301:	
NIEVRE											
87-88-89	8.409:	4.356:	4.904:	6.738:	546:	1.395:	573:	234:	1:	27.156:	
85-86	3.788:	2.514:	2.409:	4.321:	512:	723:	351:	118:	1:	14.737:	
83-84	3.903:	2.228:	1.995:	5.624:	556:	601:	481:	153:	1:	15.542:	
80-81-82	6.480:	1.925:	2.657:	7.389:	1.002:	810:	1.422:	374:	-:	22.059:	
AVANT 80	5.632:	3.991:	4.609:	9.877:	1.180:	2.199:	2.382:	996:	17:	30.883:	
TOTAUX DEPARTEMENT	28.212:	15.014:	16.574:	33.949:	3.796:	5.728:	5.209:	1.875:	20:	110.377:	
SAONE ET LOIRE											
87-88-89	19.593:	10.861:	12.659:	17.054:	1.704:	3.682:	1.667:	763:	1:	67.984:	
85-86	9.667:	6.432:	6.317:	11.387:	1.474:	1.839:	1.020:	401:	-:	38.537:	
83-84	9.624:	5.610:	5.009:	13.335:	1.497:	1.479:	1.156:	379:	2:	38.091:	
80-81-82	16.900:	5.126:	6.876:	18.716:	2.686:	2.051:	3.332:	920:	1:	56.608:	
AVANT 80	13.768:	10.043:	10.714:	24.082:	3.082:	5.835:	5.569:	2.228:	35:	75.356:	
TOTAUX DEPARTEMENT	69.552:	38.072:	41.575:	84.574:	10.443:	14.886:	12.744:	4.691:	39:	276.576:	
YONNE											
87-88-89	9.332:	6.145:	7.396:	9.262:	878:	2.184:	1.018:	517:	-:	36.732:	
85-86	4.486:	3.562:	3.670:	6.388:	875:	1.134:	597:	253:	-:	20.965:	
83-84	4.688:	3.261:	2.816:	7.685:	893:	918:	777:	274:	1:	21.313:	
80-81-82	8.252:	2.659:	3.834:	11.032:	1.779:	1.322:	2.124:	585:	6:	31.593:	
AVANT 80	6.628:	5.351:	5.984:	14.152:	1.994:	3.756:	3.759:	1.640:	14:	43.278:	
TOTAUX DEPARTEMENT	33.386:	20.978:	23.700:	48.519:	6.419:	9.314:	8.275:	3.269:	21:	153.881:	
TOTAL REGIONAL											
87-88-89	54.900:	31.647:	36.915:	48.442:	4.906:	11.047:	5.114:	2.378:	3:	195.352:	
85-86	26.221:	18.179:	18.155:	31.904:	4.234:	5.319:	2.951:	1.176:	1:	108.140:	
83-84	26.552:	15.997:	14.459:	38.112:	4.434:	4.393:	3.546:	1.223:	7:	108.723:	
80-81-82	44.882:	13.942:	19.390:	52.961:	8.061:	6.041:	9.708:	2.724:	12:	157.721:	
AVANT 80	36.054:	27.365:	29.639:	66.572:	8.687:	16.405:	16.479:	6.913:	85:	208.199:	
TOTAUX REGION	188.609:	107.130:	118.558:	237.991:	30.322:	43.205:	37.798:	14.414:	108:	778.135:	

**Parc des voitures particulières et commerciales
au 1^{er} janvier 1990, par départements et classes d'âge**
(années de première mise en circulation 1975-1989)

Région Nord Pas-de-Calais

DEPARTEMENTS ET ANNEES DE FABRICATION	CLASSES DE PUISSANCE ADMINISTRATIVE								NON INDIQUEE	TOTAL
	1 A 4 CV	5 CV	6 CV	7 CV	8 CV	9 CV	10.11 CV	12CV ET +		
NORD										
87-88-89	79.058	44.661	55.431	65.054	6.210	13.205	6.286	2.765	1	272.671
85-86	42.811	26.435	25.830	40.751	5.045	6.932	3.702	1.356	-	152.862
83-84	40.549	22.673	22.374	46.683	5.679	5.994	4.528	1.382	1	149.863
80-81-82	59.731	19.797	27.275	66.225	10.599	8.648	12.675	3.327	7	208.284
AVANT 80	35.021	31.291	33.633	74.078	9.692	18.774	21.131	8.334	31	231.985
TOTAUX DEPARTEMENT	257.170	144.857	164.543	292.791	37.225	53.553	48.322	17.164	40	1015.665
PAS DE CALAIS										
87-88-89	44.064	25.290	30.743	31.751	2.777	5.822	2.777	1.174	-	144.398
85-86	23.193	15.056	15.032	21.264	2.402	3.301	1.707	661	-	82.616
83-84	22.246	13.353	12.963	27.072	2.795	3.099	2.180	727	-	84.435
80-81-82	35.213	12.151	16.334	39.136	5.415	4.459	6.428	1.564	-	120.700
AVANT 80	21.283	19.400	19.920	44.725	5.160	10.463	10.412	3.868	12	135.243
TOTAUX DEPARTEMENT	145.999	85.250	94.992	163.948	18.549	27.144	23.504	7.994	12	567.392
TOTAL REGIONAL										
87-88-89	123.122	69.951	86.174	96.805	8.987	19.027	9.063	3.939	1	417.069
85-86	66.004	41.491	40.862	62.015	7.447	10.233	5.409	2.017	-	235.478
83-84	62.795	36.026	35.337	73.755	8.474	9.093	6.708	2.109	1	234.298
80-81-82	94.944	31.948	43.609	105.361	16.014	13.107	19.103	4.891	7	328.984
AVANT 80	56.304	50.691	53.553	118.803	14.852	29.237	31.543	12.202	43	367.228
TOTAUX REGION	403.169	230.107	259.535	456.739	55.774	80.697	71.826	25.158	52	1583.057

**Parc des voitures particulières et commerciales
au 1^{er} janvier 1990, par départements et classes d'âge**
(années de première mise en circulation 1975-1989)

Région Lorraine

DEPARTEMENTS ET ANNEES DE FABRICATION	CLASSES DE PUISSANCE ADMINISTRATIVE								NON INDIQUEE	TOTAL
	1 A 4 CV	5 CV	6 CV	7 CV	8 CV	9 CV	10.11 CV	12CV ET +		
MERTHE ET M.										
87-88-89	23.919	14.405	17.332	21.944	2.152	4.751	2.073	897	1	87.474
85-86	12.528	8.420	7.983	13.922	1.817	2.431	1.352	531	-	48.984
83-84	11.568	6.896	6.331	16.299	1.807	1.905	1.495	490	1	46.792
80-81-82	17.705	5.730	8.262	21.995	3.305	2.696	3.954	1.109	1	64.757
AVANT 80	11.804	9.251	10.392	24.297	3.194	6.571	6.249	2.846	399	75.003
TOTAUX DEPARTEMENT	77.524	44.702	50.300	98.457	12.275	18.354	15.123	5.873	402	323.010
MEUSE										
87-88-89	5.752	3.644	4.459	4.750	439	999	452	200	-	20.695
85-86	3.046	2.285	2.342	3.512	396	576	301	131	3	12.592
83-84	3.103	2.135	1.898	4.602	439	490	356	103	4	13.130
80-81-82	5.487	1.843	2.275	6.537	907	702	1.129	262	4	19.146
AVANT 80	4.259	3.101	3.268	7.942	905	1.933	1.761	769	122	24.060
TOTAUX DEPARTEMENT	21.647	13.008	14.242	27.343	3.086	4.700	3.999	1.465	133	89.623
MOSELLE										
87-88-89	29.513	19.032	22.121	28.356	3.178	6.793	3.325	1.575	2	113.895
85-86	15.711	11.632	11.494	18.369	2.846	3.333	1.858	911	5	66.159
83-84	15.506	10.291	9.546	23.544	3.052	2.835	2.208	762	8	67.752
80-81-82	25.507	9.171	11.860	33.870	5.630	4.194	6.544	1.795	7	98.578
AVANT 80	14.776	12.000	12.910	34.197	4.439	9.021	9.751	4.443	23	101.560
TOTAUX DEPARTEMENT	101.013	62.126	67.931	138.336	19.145	26.176	23.686	9.486	45	447.944
VOSGES										
87-88-89	13.431	8.465	9.337	11.043	1.060	2.330	1.196	502	1	47.365
85-86	7.282	4.947	4.800	7.058	1.002	1.154	648	270	1	27.162
83-84	7.184	4.248	3.842	8.786	1.006	1.017	693	235	2	27.013
80-81-82	11.252	3.615	5.053	12.426	1.657	1.370	1.805	583	-	37.761
AVANT 80	8.469	6.025	6.890	14.311	1.731	3.270	3.070	1.431	17	45.214
TOTAUX DEPARTEMENT	47.618	27.300	29.922	53.624	6.456	9.141	7.412	3.021	21	184.515
TOTAL REGIONAL										
87-88-89	72.615	45.546	53.249	66.093	6.829	14.873	7.046	3.174	4	269.429
85-86	38.567	27.284	26.619	42.861	6.061	7.494	4.159	1.843	9	154.897
83-84	37.361	23.570	21.617	53.231	6.304	6.247	4.752	1.590	15	154.687
80-81-82	59.951	20.359	27.450	74.828	11.499	8.962	13.432	3.749	12	220.242
AVANT 80	39.308	30.377	33.460	80.747	10.269	20.795	20.831	9.489	561	245.837
TOTAUX REGION	247.802	147.136	162.395	317.760	40.962	58.371	50.220	19.845	601	1045.092

**Parc des voitures particulières et commerciales
au 1^{er} janvier 1990, par départements et classes d'âge**
(années de première mise en circulation 1975-1989)

Région Alsace

DEPARTEMENTS ET ANNEES DE FABRICATION	CLASSES DE PUISSANCE ADMINISTRATIVE								NON INDIQUEE	TOTAL	
	1 A 4 CV	5 CV	6 CV	7 CV	8 CV	9 CV	10.11 CV	12CV ET +			
BAS RHIN											
87-88-89	30.638	18.511	21.516	29.736	4.230	8.005	4.421	2.057	9	119.123	
85-86	16.167	10.559	11.749	17.336	3.197	3.625	2.262	990	-	65.885	
83-84	15.096	9.406	9.266	20.106	3.627	2.845	2.458	940	3	63.747	
80-81-82	22.338	8.817	11.913	29.868	5.484	3.984	6.407	2.102	-	90.913	
AVANT 80	13.414	11.471	12.546	30.161	4.188	8.588	10.047	4.582	26	95.023	
TOTAUX DEPARTEMENT	97.653	58.764	66.990	127.207	20.726	27.047	25.595	10.671	38	434.691	
HAUT RHIN											
87-88-89	25.079	16.300	15.752	23.155	3.049	6.462	3.276	1.459	-	94.532	
85-86	12.048	8.202	7.841	12.523	2.456	2.774	1.585	669	4	48.102	
83-84	11.309	6.774	6.521	15.943	2.554	2.330	1.825	718	3	47.977	
80-81-82	19.228	6.527	8.770	23.799	4.209	3.337	4.631	1.618	9	72.128	
AVANT 80	13.228	10.461	11.540	27.340	3.642	7.116	8.502	3.878	23	85.730	
TOTAUX DEPARTEMENT	80.892	48.264	50.424	102.760	15.910	22.019	19.819	8.342	39	348.469	
TOTAL REGIONAL											
87-88-89	55.717	34.811	37.268	52.891	7.279	14.467	7.697	3.516	9	213.655	
85-86	28.215	18.761	19.590	29.859	5.653	6.399	3.847	1.659	4	113.987	
83-84	26.405	16.180	15.787	36.049	6.181	5.175	4.283	1.658	6	111.724	
80-81-82	41.566	15.344	20.683	53.667	9.693	7.321	11.038	3.720	9	163.041	
AVANT 80	26.642	21.932	24.086	57.501	7.830	15.704	18.549	8.460	49	180.753	
TOTAUX REGION	178.545	107.028	117.414	229.967	36.636	49.066	45.414	19.013	77	783.160	

Parc des voitures particulières et commerciales au 1^{er} janvier 1990, par départements et classes d'âge

(années de première mise en circulation 1975-1989)

Région Franche-Comté

DEPARTEMENTS ET ANNEES DE FABRICATION	CLASSES DE PUISSANCE ADMINISTRATIVE								NON INDIQUEE	TOTAL
	1 A 4 CV	5 CV	6 CV	7 CV	8 CV	9 CV	10.11 CV	12CV ET +		
DOUBS										
87-88-89	19.260	15.311	11.311	17.094	1.611	3.696	1.816	636	-	70.735
85-86	8.112	6.009	4.747	8.007	1.344	1.350	786	306	-	30.661
83-84	7.925	4.543	3.769	10.657	1.192	1.226	927	315	-	30.554
80-81-82	14.683	4.039	6.198	15.357	2.148	1.979	2.383	645	4	47.436
AVANT 80	9.715	8.327	8.152	16.938	2.846	4.121	4.624	1.727	11	56.461
TOTAUX DEPARTEMENT	59.695	38.229	34.177	68.053	9.141	12.372	10.536	3.629	15	235.847
JURA										
87-88-89	8.691	5.494	5.881	7.342	828	1.755	810	392	3	31.196
85-86	4.558	3.503	3.115	4.904	780	823	445	212	2	18.342
83-84	4.748	2.768	2.564	6.478	743	689	493	184	2	18.669
80-81-82	7.718	2.539	3.409	8.976	1.188	1.005	1.337	395	5	26.572
AVANT 80	6.652	4.954	5.539	12.147	1.443	2.780	2.335	1.113	16	36.979
TOTAUX DEPARTEMENT	32.367	19.258	20.508	39.847	4.982	7.052	5.420	2.296	28	131.758
HAUTE SAONE										
87-88-89	8.491	5.747	5.188	6.095	559	1.207	560	229	1	28.077
85-86	4.208	2.940	2.319	3.812	532	566	331	131	-	14.839
83-84	4.084	2.390	1.988	5.082	605	486	385	116	2	15.138
80-81-82	7.283	2.008	3.084	7.519	1.040	853	990	277	1	23.055
AVANT 80	5.752	4.522	4.672	9.426	1.420	2.288	1.991	824	4	30.899
TOTAUX DEPARTEMENT	29.818	17.607	17.251	31.934	4.156	5.400	4.257	1.577	8	112.008
BELFORT										
87-88-89	5.076	3.606	2.898	4.449	549	1.027	500	167	-	18.272
85-86	2.617	1.786	1.435	2.328	446	421	230	108	-	9.371
83-84	2.370	1.259	1.261	2.708	445	400	277	103	1	8.824
80-81-82	3.883	1.300	1.940	4.185	632	627	747	219	1	13.534
AVANT 80	2.795	2.357	2.437	4.935	749	1.217	1.628	584	9	16.711
TOTAUX DEPARTEMENT	16.741	10.308	9.971	18.605	2.821	3.692	3.382	1.181	11	66.712
TOTAL REGIONAL										
87-88-89	41.518	30.158	25.278	34.980	3.547	7.685	3.686	1.424	4	148.280
85-86	19.495	14.238	11.616	19.051	3.102	3.160	1.792	757	2	73.213
83-84	19.127	10.960	9.582	24.925	2.985	2.801	2.082	718	5	73.185
80-81-82	33.567	9.886	14.631	36.037	5.008	4.464	5.457	1.536	11	110.597
AVANT 80	24.914	20.160	20.800	43.446	6.458	10.406	10.578	4.248	40	141.050
TOTAUX REGION	138.621	85.402	81.907	158.439	21.100	28.516	23.595	8.683	62	546.325

**Parc des voitures particulières et commerciales
au 1^{er} janvier 1990, par départements et classes d'âge**
(années de première mise en circulation 1975-1989)

Région Pays de la Loire

DEPARTEMENTS ET ANNEES DE FABRICATION	CLASSES DE PUISSANCE ADMINISTRATIVE									NON INDIQUEE	TOTAL
	1 A 4 CV	5 CV	6 CV	7 CV	8 CV	9 CV	10.11 CV	12CV ET +			
LOIRE ATLANTIQUE											
87-88-89	32.745	18.245	22.175	26.132	3.325	6.458	2.804	1.297	-	113.181	
85-86	15.938	10.819	11.056	17.410	2.682	3.475	1.628	647	-	63.655	
83-84	17.053	10.342	9.568	22.798	3.246	2.860	2.240	650	-	68.757	
80-81-82	30.771	9.511	12.197	31.545	5.334	4.101	5.966	1.487	2	100.914	
AVANT 80	22.238	19.204	17.724	39.282	5.018	11.439	9.992	3.414	36	128.347	
TOTAUX DEPARTEMENT	118.745	68.121	72.720	137.167	19.605	28.333	22.630	7.495	38	474.854	
MAINE ET LOIRE											
87-88-89	17.591	10.261	13.010	15.049	1.814	3.510	1.694	761	5	63.695	
85-86	9.207	6.725	7.304	11.436	1.630	2.202	1.031	390	3	39.928	
83-84	10.664	6.645	5.838	15.853	1.785	1.747	1.454	417	3	44.406	
80-81-82	19.525	5.827	7.633	21.322	3.296	2.604	3.941	964	6	65.118	
AVANT 80	15.217	13.441	12.148	28.910	3.875	8.048	6.480	2.432	9	90.560	
TOTAUX DEPARTEMENT	72.204	42.899	45.933	92.570	12.400	18.111	14.600	4.964	26	303.707	
MAYENNE											
87-88-89	7.125	4.491	5.373	5.501	515	1.091	553	281	-	24.930	
85-86	3.962	3.147	3.034	4.658	596	831	347	157	-	16.732	
83-84	4.482	2.870	2.484	6.628	671	662	493	111	1	18.402	
80-81-82	8.734	2.338	2.875	9.084	1.273	1.008	1.466	283	1	27.062	
AVANT 80	6.730	5.099	4.480	10.838	1.350	2.903	2.243	853	14	34.510	
TOTAUX DEPARTEMENT	31.033	17.945	18.246	36.709	4.405	6.495	5.102	1.685	16	121.636	
SARTHE											
87-88-89	14.287	8.262	11.318	12.976	1.053	2.676	1.211	555	1	52.339	
85-86	6.683	4.911	4.726	8.568	1.037	1.509	756	284	-	28.474	
83-84	7.578	4.236	3.824	11.738	1.086	1.216	994	255	-	30.927	
80-81-82	13.936	3.668	5.142	15.357	2.442	1.889	2.852	659	1	45.946	
AVANT 80	10.957	8.409	7.956	18.649	2.451	5.904	4.532	1.590	12	60.460	
TOTAUX DEPARTEMENT	53.441	29.486	32.966	67.288	8.069	13.194	10.345	3.343	14	218.146	
VENDEE											
87-88-89	14.806	9.185	10.925	11.670	1.260	2.337	1.080	484	2	51.749	
85-86	7.853	6.080	5.931	9.097	1.181	1.346	652	240	-	32.380	
83-84	8.874	5.690	4.988	11.764	1.387	1.247	839	276	-	35.065	
80-81-82	16.164	4.581	5.972	15.860	2.432	1.906	2.580	548	2	50.045	
AVANT 80	11.379	9.513	9.578	20.746	2.536	5.202	4.121	1.616	10	64.701	
TOTAUX DEPARTEMENT	59.076	35.049	37.394	69.137	8.796	12.038	9.272	3.164	14	233.940	
TOTAL REGIONAL											
87-88-89	86.554	50.444	62.801	71.328	7.967	16.072	7.342	3.378	8	305.894	
85-86	43.643	31.682	32.051	51.169	7.126	9.363	4.414	1.718	3	181.169	
83-84	48.651	29.783	26.702	68.781	8.175	7.732	6.020	1.709	4	197.557	
80-81-82	89.130	25.925	33.819	93.168	14.777	11.508	16.805	3.941	17	289.085	
AVANT 80	66.521	55.666	51.886	118.425	15.230	33.496	27.368	9.905	81	378.578	
TOTAUX REGION	334.499	193.500	207.259	402.871	53.275	78.171	61.949	20.651	108	1352.283	

**Parc des voitures particulières et commerciales
au 1^{er} janvier 1990, par départements et classes d'âge**
(années de première mise en circulation 1975-1989)

Région Bretagne

DEPARTEMENTS ET ANNEES DE FABRICATION	CLASSES DE PUISSANCE ADMINISTRATIVE								NON INDIQUEE	TOTAL
	1 A 4 CV	5 CV	6 CV	7 CV	8 CV	9 CV	10.11 CV	12CV ET +		
COTES D'ARMOR										
87-88-89	19.596	11.079	12.134	12.940	1.272	2.324	1.080	377	1	60.803
85-86	10.403	6.818	5.969	9.413	1.189	1.436	663	220	1	36.112
83-84	10.768	6.085	4.927	11.972	1.360	1.164	889	246	1	37.412
80-81-82	19.548	5.336	6.260	15.991	2.446	1.789	2.617	604	3	54.594
AVANT 80	15.876	11.743	10.134	21.529	2.724	5.705	4.526	1.664	26	73.927
TOTAUX DEPARTEMENT	76.191	41.061	39.424	71.845	8.991	12.418	9.775	3.111	32	262.848
FINISTERE										
87-88-89	32.561	18.248	19.436	20.898	2.163	3.780	1.705	645	1	99.437
85-86	17.475	11.503	9.970	14.206	1.976	2.117	1.042	367	-	58.656
83-84	17.690	9.902	8.956	18.317	2.154	1.743	1.246	350	1	60.359
80-81-82	31.034	8.089	10.291	25.101	3.433	2.466	3.605	848	4	84.871
AVANT 80	22.038	16.423	15.196	31.664	3.522	7.498	5.916	2.052	15	104.324
TOTAUX DEPARTEMENT	120.798	64.165	63.849	110.186	13.248	17.604	13.514	4.262	21	407.647
ILLE ET VILAINE										
87-88-89	23.799	13.559	15.929	17.555	1.943	3.837	1.927	818	1	79.368
85-86	11.801	8.761	8.165	13.097	1.828	2.470	1.197	438	-	47.757
83-84	13.263	8.049	7.119	17.357	2.199	2.133	1.588	473	-	52.181
80-81-82	22.976	6.686	8.413	23.174	3.792	2.956	4.518	991	1	73.507
AVANT 80	17.696	13.784	12.523	27.704	3.458	7.897	6.670	2.523	16	92.271
TOTAUX DEPARTEMENT	89.535	50.839	52.149	98.887	13.220	19.293	15.900	5.243	18	345.084
MORBIHAN										
87-88-89	20.945	12.572	13.856	14.904	1.725	2.913	1.361	555	1	68.832
85-86	11.182	7.690	6.958	10.184	1.481	1.682	774	274	8	40.233
83-84	11.551	6.515	5.866	13.575	1.665	1.417	998	292	2	41.881
80-81-82	21.372	6.134	7.327	18.656	2.890	2.172	2.980	679	10	62.220
AVANT 80	16.044	12.987	11.922	25.135	3.112	6.273	5.091	1.789	37	82.390
TOTAUX DEPARTEMENT	81.094	45.898	45.929	82.454	10.873	14.457	11.204	3.589	58	295.556
TOTAL REGIONAL										
87-88-89	96.901	55.458	61.355	66.297	7.103	12.854	6.073	2.395	4	308.440
85-86	50.861	34.772	31.062	46.900	6.474	7.705	3.676	1.299	9	182.758
83-84	53.272	30.551	26.868	61.221	7.378	6.457	4.721	1.361	4	191.833
80-81-82	94.930	26.245	32.291	82.922	12.561	9.383	13.720	3.122	18	275.192
AVANT 80	71.654	54.937	49.775	106.032	12.816	27.373	22.203	8.028	94	352.912
TOTAUX REGION	367.618	201.963	201.351	363.372	46.332	63.772	50.393	16.205	129	1311.135

**Parc des voitures particulières et commerciales
au 1^{er} janvier 1990, par départements et classes d'âge**
(années de première mise en circulation 1975-1989)

Région Poitou-Charentes

DEPARTEMENTS ET ANNEES DE FABRICATION	CLASSES DE PUISSANCE ADMINISTRATIVE								NON INDIQUEE	TOTAL
	1 A 4 CV	5 CV	6 CV	7 CV	8 CV	9 CV	10.11 CV	12CV ET +		
CHARENTE										
87-88-89	10.741	6.756	8.189	8.540	964	2.013	943	451	1	38.598
85-86	5.219	4.020	3.773	5.773	953	971	552	235	-	21.496
83-84	5.449	3.547	3.224	7.704	1.124	913	759	247	2	22.969
80-81-82	9.951	2.811	3.964	11.020	1.917	1.543	1.979	572	4	33.761
AVANT 80	7.785	7.528	6.458	14.342	2.250	4.076	3.380	1.437	19	47.275
TOTAUX DEPARTEMENT	39.145	24.662	25.608	47.379	7.208	9.516	7.613	2.942	26	164.099
CHARENTE MARNE										
87-88-89	17.300	10.685	12.431	13.933	1.567	2.840	1.391	588	3	60.738
85-86	7.839	6.223	5.700	8.970	1.323	1.422	749	316	-	32.542
83-84	7.998	5.477	5.022	12.074	1.597	1.364	1.043	360	3	34.938
80-81-82	14.348	4.816	6.470	16.927	2.907	2.257	3.086	860	6	51.677
AVANT 80	10.683	10.874	10.036	22.866	3.393	5.867	5.251	2.414	15	71.399
TOTAUX DEPARTEMENT	58.168	38.075	39.659	74.770	10.787	13.750	11.520	4.538	27	251.294
DEUX SEVRES										
87-88-89	9.198	6.161	7.115	8.060	839	1.753	724	313	1	34.164
85-86	4.955	4.148	3.840	6.214	820	943	446	165	2	21.533
83-84	5.478	3.705	3.209	8.144	925	785	592	143	1	22.982
80-81-82	9.881	3.189	4.156	11.870	1.746	1.429	1.886	416	4	34.577
AVANT 80	7.800	7.075	6.830	16.403	2.177	4.027	3.232	1.101	10	48.655
TOTAUX DEPARTEMENT	37.312	24.278	25.150	50.691	6.507	8.937	6.880	2.138	18	161.911
VIENNE										
87-88-89	11.046	7.116	8.456	9.028	923	1.936	911	338	-	39.754
85-86	5.768	4.310	4.233	6.562	966	1.174	530	195	-	23.738
83-84	5.912	3.909	3.349	8.523	1.014	963	668	207	-	24.545
80-81-82	10.782	3.249	4.316	12.264	1.998	1.602	2.108	439	3	36.761
AVANT 80	8.826	8.079	7.508	17.161	2.475	4.591	3.839	1.400	11	53.890
TOTAUX DEPARTEMENT	42.334	26.663	27.862	53.538	7.376	10.266	8.056	2.579	14	178.688
TOTAL REGIONAL										
87-88-89	48.285	30.718	36.191	39.561	4.293	8.542	3.969	1.690	5	173.254
85-86	23.781	18.701	17.546	27.519	4.062	4.510	2.277	911	2	99.309
83-84	24.837	16.638	14.804	36.445	4.660	4.025	3.062	957	6	105.434
80-81-82	44.962	14.065	18.906	52.081	8.568	6.831	9.059	2.287	17	156.776
AVANT 80	35.094	33.556	30.832	70.772	10.295	18.561	15.702	6.352	55	221.219
TOTAUX REGION	176.959	113.678	118.279	226.378	31.878	42.469	34.069	12.197	85	755.992

**Parc des voitures particulières et commerciales
au 1^{er} janvier 1990, par départements et classes d'âge**
(années de première mise en circulation 1975-1989)

Région Aquitaine

DEPARTEMENTS ET ANNEES DE FABRICATION	CLASSES DE PUISSANCE ADMINISTRATIVE									NON INDIQUEE	TOTAL
	1 A 4 CV	5 CV	6 CV	7 CV	8 CV	9 CV	10.11 CV	12CV ET +			
DORDOGNE											
87-88-89	10.708	7.445	7.574	8.471	937	1.937	872	385	-	38.329	
85-86	5.576	4.843	3.825	5.981	890	1.008	481	234	-	22.838	
83-84	6.094	4.260	3.407	8.479	1.171	997	744	250	-	25.402	
80-81-82	11.095	3.574	4.768	11.935	1.987	1.600	1.971	591	1	37.522	
AVANT 80	8.870	8.725	8.203	16.272	2.624	4.396	3.311	1.588	16	54.005	
TOTAUX DEPARTEMENT	42.343	28.847	27.777	51.138	7.609	9.938	7.379	3.048	17	178.096	
GIRONDE											
87-88-89	43.346	25.478	27.884	31.510	4.211	7.991	3.731	2.048	4	146.203	
85-86	22.628	15.635	13.730	20.890	3.734	4.219	2.101	1.116	1	84.054	
83-84	22.346	12.871	11.700	25.911	4.136	3.549	2.740	1.053	-	84.306	
80-81-82	35.526	10.337	15.148	35.692	6.726	5.089	6.987	2.285	3	117.793	
AVANT 80	25.286	24.110	21.475	43.534	6.923	12.619	11.339	5.457	32	150.775	
TOTAUX DEPARTEMENT	149.132	88.431	89.937	157.537	25.730	33.467	26.898	11.959	40	583.131	
LANDES											
87-88-89	12.981	7.566	8.331	8.624	1.048	1.893	852	430	-	41.725	
85-86	6.716	4.310	3.890	5.993	911	946	481	221	-	23.468	
83-84	6.574	3.839	3.363	7.706	1.065	930	583	233	1	24.294	
80-81-82	10.881	3.158	4.374	9.964	1.688	1.269	1.693	486	1	33.514	
AVANT 80	8.486	7.012	6.574	12.964	1.850	3.247	2.639	1.187	13	43.972	
TOTAUX DEPARTEMENT	45.638	25.885	26.532	45.251	6.562	8.285	6.248	2.557	15	166.973	
LOT ET GARONNE											
87-88-89	9.839	5.967	6.975	6.787	806	1.675	785	441	2	33.277	
85-86	4.715	3.787	3.548	4.800	920	806	459	236	-	19.271	
83-84	5.164	3.485	3.126	7.067	1.124	840	635	254	1	21.696	
80-81-82	8.454	3.040	3.891	9.945	1.943	1.440	1.716	533	6	30.968	
AVANT 80	6.604	7.024	6.223	13.254	2.318	3.936	2.944	1.461	13	43.777	
TOTAUX DEPARTEMENT	34.776	23.303	23.763	41.853	7.111	8.697	6.539	2.925	22	148.989	
PYRENEES ATLANT.											
87-88-89	21.092	12.573	12.696	13.967	2.029	3.739	1.760	983	-	68.839	
85-86	11.062	7.837	6.339	9.533	1.842	1.929	895	459	-	39.896	
83-84	11.237	6.863	6.272	12.799	2.047	1.686	1.130	409	-	42.443	
80-81-82	19.240	5.912	8.228	17.867	3.148	2.305	2.964	857	-	60.521	
AVANT 80	13.346	12.553	11.429	23.512	3.251	5.467	4.922	2.163	8	76.651	
TOTAUX DEPARTEMENT	75.977	45.738	44.964	77.678	12.317	15.126	11.671	4.871	8	288.350	
TOTAL REGIONAL											
87-88-89	97.966	59.029	63.460	69.359	9.031	17.235	8.000	4.287	6	328.373	
85-86	50.697	36.412	31.332	47.197	8.297	8.908	4.417	2.266	1	189.527	
83-84	51.415	31.318	27.868	61.962	9.543	8.002	5.832	2.199	2	198.141	
80-81-82	85.196	26.021	36.409	85.403	15.492	11.703	15.331	4.752	11	280.318	
AVANT 80	62.592	59.424	53.904	109.536	16.966	29.665	25.155	11.856	82	369.180	
TOTAUX REGION	347.866	212.204	212.973	373.457	59.329	75.513	58.735	25.360	102	1365.539	

**Parc des voitures particulières et commerciales
au 1^{er} janvier 1990, par départements et classes d'âge**
(années de première mise en circulation 1975-1989)

Région Midi-Pyrénées

DEPARTEMENTS ET ANNEES DE FABRICATION	CLASSES DE PUISSANCE ADMINISTRATIVE								NON INDIQUEE	TOTAL
	1 A 4 CV	5 CV	6 CV	7 CV	8 CV	9 CV	10.11 CV	12CV ET +		
ARIEGE										
87-88-89	4.780	3.305	3.217	3.016	372	727	326	145	-	15.888
85-86	2.437	1.979	1.530	2.196	416	396	218	94	-	9.266
83-84	2.314	1.479	1.180	3.005	415	381	250	92	1	9.117
80-81-82	3.919	1.108	1.574	4.007	666	531	708	175	1	12.689
AVANT 80	3.163	2.644	2.869	5.518	928	1.465	1.162	529	7	18.285
TOTAUX DEPARTEMENT	16.613	10.515	10.370	17.742	2.797	3.500	2.664	1.035	9	65.245
AVEYRON										
87-88-89	7.279	5.023	5.174	5.177	505	1.305	616	203	-	25.282
85-86	3.969	3.530	3.025	4.440	672	711	351	181	-	16.879
83-84	4.651	3.092	2.501	6.443	691	608	429	120	1	18.536
80-81-82	8.643	2.446	3.349	9.049	1.376	869	1.292	308	1	27.333
AVANT 80	6.838	5.971	6.006	12.493	1.617	2.888	2.155	868	8	38.844
TOTAUX DEPARTEMENT	31.380	20.062	20.055	37.602	4.861	6.381	4.843	1.680	10	126.874
HAUTE GARONNE										
87-88-89	30.548	19.402	18.904	22.134	3.177	6.616	2.803	1.506	4	105.094
85-86	16.525	11.837	10.052	15.303	3.234	3.379	1.655	837	-	62.822
83-84	16.907	9.790	8.269	19.091	3.595	2.839	2.176	889	1	63.557
80-81-82	27.979	8.196	10.185	26.103	5.537	3.798	5.825	1.729	1	89.353
AVANT 80	19.233	19.614	15.766	34.882	5.672	10.280	9.318	4.217	30	119.012
TOTAUX DEPARTEMENT	111.192	68.839	63.176	117.513	21.215	26.912	21.777	9.178	36	439.838
GERS										
87-88-89	5.817	3.657	4.070	3.680	400	812	408	199	-	19.043
85-86	3.022	2.492	2.114	2.896	462	375	204	108	-	11.673
83-84	3.033	2.058	1.664	4.344	525	382	325	107	1	12.439
80-81-82	5.277	1.539	2.327	5.828	981	728	828	264	1	17.773
AVANT 80	4.262	4.528	4.097	8.322	1.310	2.137	1.465	703	3	26.827
TOTAUX DEPARTEMENT	21.411	14.274	14.272	25.070	3.678	4.434	3.230	1.381	5	87.755
LOT										
87-88-89	4.887	3.294	3.219	3.435	390	826	390	156	-	16.597
85-86	2.243	2.068	1.620	2.455	403	366	213	94	-	9.462
83-84	2.666	1.834	1.385	3.521	457	350	288	80	-	10.581
80-81-82	4.972	1.523	1.927	5.165	801	570	800	178	-	15.936
AVANT 80	4.379	3.976	3.884	7.854	1.124	1.884	1.389	622	4	25.116
TOTAUX DEPARTEMENT	19.147	12.695	12.035	22.430	3.175	3.996	3.080	1.130	4	77.692
HAUTES PYRENEES										
87-88-89	8.229	4.756	5.161	5.087	828	1.185	633	289	1	26.169
85-86	4.022	2.948	2.564	3.542	718	658	302	152	-	14.906
83-84	4.154	2.289	2.226	4.862	829	629	403	153	-	15.545
80-81-82	6.967	2.079	3.009	7.101	1.265	936	1.200	362	3	22.922
AVANT 80	5.267	4.649	4.479	9.670	1.432	2.458	2.009	949	6	30.919
TOTAUX DEPARTEMENT	28.639	16.721	17.439	30.262	5.072	5.866	4.547	1.905	10	110.461

**Parc des voitures particulières et commerciales
au 1^{er} janvier 1990, par départements et classes d'âge**
(années de première mise en circulation 1975-1989)

Région Midi-Pyrénées (suite)

DEPARTEMENTS ET ANNEES DE FABRICATION	CLASSES DE PUISSANCE ADMINISTRATIVE									NON INDIQUEE	TOTAL
	1 A 4 CV	5 CV	6 CV	7 CV	8 CV	9 CV	10.11 CV	12CV ET +			
TARN											
87-88-89	11.043	7.357	7.785	8.354	917	1.857	845	365	-	38.523	
85-86	5.754	4.876	4.043	5.791	981	965	476	215	-	23.101	
83-84	6.321	3.739	3.033	8.150	1.067	824	623	247	-	24.004	
80-81-82	11.400	3.084	4.393	11.058	1.888	1.235	1.714	478	3	35.253	
AVANT 80	7.896	8.164	7.382	15.093	2.234	3.555	2.883	1.287	13	48.507	
TOTAUX DEPARTEMENT	42.414	27.220	26.636	48.446	7.087	8.436	6.541	2.592	16	169.388	
TARN ET GARONNE											
87-88-89	5.923	3.759	4.003	3.929	465	802	411	202	-	19.494	
85-86	3.217	2.641	2.206	3.017	577	477	266	112	-	12.513	
83-84	3.380	2.330	1.873	4.439	688	485	360	131	-	13.686	
80-81-82	5.861	1.879	2.376	6.524	1.192	810	1.123	324	-	20.089	
AVANT 80	4.629	4.874	4.073	8.791	1.425	2.486	1.788	832	12	28.910	
TOTAUX DEPARTEMENT	23.010	15.483	14.531	26.700	4.347	5.060	3.948	1.601	12	94.692	
TOTAL REGIONAL											
87-88-89	78.506	50.553	51.533	54.812	7.054	14.130	6.432	3.065	5	266.090	
85-86	41.189	32.371	27.154	39.640	7.463	7.327	3.685	1.793	-	160.622	
83-84	43.426	26.611	22.131	53.855	8.267	6.498	4.854	1.819	4	167.465	
80-81-82	75.018	21.854	29.140	74.835	13.706	9.477	13.490	3.818	10	241.348	
AVANT 80	55.667	54.420	48.556	102.623	15.742	27.153	22.169	10.007	83	336.420	
TOTAUX REGION	293.806	185.809	178.514	325.765	52.232	64.585	50.630	20.502	102	1171.945	

Parc des voitures particulières et commerciales au 1^{er} janvier 1990, par départements et classes d'âge

(années de première mise en circulation 1975-1989)

Région Limousin

DEPARTEMENTS ET ANNEES DE FABRICATION	CLASSES DE PUISSANCE ADMINISTRATIVE								NON INDIQUEE	TOTAL
	1 A 4 CV	5 CV	6 CV	7 CV	8 CV	9 CV	10.11 CV	12CV ET +		
CORREZE										
87-88-89	8.438	5.132	5.133	6.071	802	1.371	601	277	-	27.825
85-86	4.019	2.953	2.516	3.992	640	651	345	162	1	15.279
83-84	4.498	2.736	2.251	5.620	740	633	424	187	2	17.091
80-81-82	7.944	2.498	3.225	7.861	1.234	908	1.204	361	2	25.237
AVANT 80	6.152	5.226	5.421	10.861	1.556	2.487	2.071	907	15	34.696
TOTAUX DEPARTEMENT	31.051	18.545	18.546	34.405	4.972	6.050	4.645	1.894	20	120.128
CREUSE										
87-88-89	4.350	2.530	2.506	3.132	294	556	264	77	-	13.709
85-86	2.174	1.580	1.277	2.143	259	314	154	40	-	7.941
83-84	2.352	1.421	1.105	3.017	252	244	195	56	-	8.642
80-81-82	4.202	1.157	1.594	4.445	563	455	574	125	3	13.118
AVANT 80	3.461	2.763	2.947	6.204	862	1.367	1.120	456	3	19.183
TOTAUX DEPARTEMENT	16.539	9.451	9.429	18.941	2.230	2.936	2.307	754	6	62.593
HAUTE VIENNE										
87-88-89	12.164	7.131	7.600	9.763	1.045	2.295	951	474	-	41.423
85-86	6.006	4.346	3.716	6.439	974	1.173	517	230	2	23.403
83-84	6.432	3.647	3.208	8.146	1.076	1.002	666	223	1	24.401
80-81-82	11.071	3.426	4.233	11.137	1.855	1.366	1.866	521	-	35.475
AVANT 80	8.210	7.454	7.245	15.102	1.962	3.539	3.078	1.367	7	47.964
TOTAUX DEPARTEMENT	43.883	26.004	26.002	50.587	6.912	9.375	7.078	2.815	10	172.666
TOTAL REGIONAL										
87-88-89	24.952	14.793	15.239	18.966	2.141	4.222	1.816	828	-	82.957
85-86	12.199	8.879	7.509	12.574	1.873	2.138	1.016	432	3	46.623
83-84	13.282	7.804	6.564	16.783	2.068	1.879	1.285	466	3	50.134
80-81-82	23.217	7.081	9.052	23.443	3.652	2.729	3.644	1.007	5	73.830
AVANT 80	17.823	15.443	15.613	32.167	4.380	7.393	6.269	2.730	25	101.843
TOTAUX REGION	91.473	54.000	53.977	103.933	14.114	18.361	14.030	5.463	36	355.387

Parc des voitures particulières et commerciales au 1^{er} janvier 1990, par départements et classes d'âge

(années de première mise en circulation 1975-1989)

Région Rhône-Alpes

DEPARTEMENTS ET ANNEES DE FABRICATION	CLASSES DE PUISSANCE ADMINISTRATIVE									NON INDIQUEE	TOTAL
	1 A 4 CV	5 CV	6 CV	7 CV	8 CV	9 CV	10.11 CV	12CV ET +			
AIN											
87-88-89	16.017	9.936	10.764	14.324	1.779	4.116	1.841	939	1	59.717	
85-86	7.912	5.920	5.901	9.272	1.582	1.945	1.094	491	1	34.118	
83-84	8.089	5.021	4.777	11.728	1.636	1.560	1.200	449	6	34.466	
80-81-82	14.164	4.121	5.900	15.907	2.734	1.970	2.932	970	6	48.704	
AVANT 80	10.819	8.420	9.092	20.192	2.815	5.359	4.881	2.385	18	63.981	
TOTAUX DEPARTEMENT	57.001	33.418	36.434	71.423	10.546	14.950	11.948	5.234	32	240.986	
ARDECHE											
87-88-89	8.481	5.563	5.466	6.351	686	1.470	662	229	-	28.908	
85-86	4.609	3.620	2.904	4.588	775	763	374	163	-	17.796	
83-84	4.995	2.873	2.418	6.543	824	637	491	171	2	18.954	
80-81-82	9.455	2.472	3.505	9.087	1.419	1.029	1.407	356	2	28.732	
AVANT 80	7.782	6.014	6.075	11.534	1.583	2.897	2.242	915	9	39.051	
TOTAUX DEPARTEMENT	35.322	20.542	20.368	38.103	5.287	6.796	5.176	1.834	13	133.441	
DROME											
87-88-89	13.996	8.566	9.114	10.489	1.290	2.574	1.287	607	-	47.923	
85-86	6.684	5.220	4.815	7.198	1.238	1.341	671	323	-	27.490	
83-84	6.578	4.263	3.919	9.568	1.274	1.088	902	299	-	27.891	
80-81-82	12.271	3.810	5.210	13.549	2.240	1.692	2.503	700	1	41.976	
AVANT 80	10.199	8.566	8.363	17.722	2.604	4.527	4.221	1.993	12	58.207	
TOTAUX DEPARTEMENT	49.728	30.425	31.421	58.526	8.646	11.222	9.584	3.922	13	203.487	
ISERE											
87-88-89	34.899	21.834	22.827	28.604	3.469	7.414	3.489	1.652	1	124.189	
85-86	17.108	12.940	11.642	18.864	3.070	3.802	1.887	842	1	70.156	
83-84	16.862	10.494	9.353	23.528	3.237	2.645	2.131	749	-	68.999	
80-81-82	30.615	8.759	12.259	32.813	5.613	3.960	5.827	1.781	2	101.629	
AVANT 80	21.612	16.775	16.726	37.297	5.520	10.244	9.249	4.282	18	121.723	
TOTAUX DEPARTEMENT	121.096	70.802	72.807	141.106	20.909	28.065	22.583	9.306	22	486.696	
LOIRE											
87-88-89	23.177	13.286	15.188	18.993	1.860	4.257	1.954	899	1	79.615	
85-86	12.068	8.353	8.414	12.442	1.769	2.094	1.074	478	1	46.693	
83-84	12.561	6.938	6.678	16.229	1.861	1.709	1.402	452	2	47.832	
80-81-82	21.124	6.477	8.715	22.656	3.395	2.454	3.878	993	7	69.699	
AVANT 80	15.554	12.091	12.341	26.708	3.592	6.433	6.218	2.740	35	85.712	
TOTAUX DEPARTEMENT	84.484	47.145	51.336	97.028	12.477	16.947	14.526	5.562	46	329.551	
RHONE											
87-88-89	54.132	31.134	34.981	47.297	5.343	13.508	5.965	3.528	3	195.891	
85-86	25.627	17.574	16.650	29.372	4.554	6.059	3.277	1.699	4	104.816	
83-84	25.753	14.396	13.768	34.073	4.760	4.331	3.744	1.485	2	102.312	
80-81-82	42.297	12.171	16.771	46.187	7.878	5.805	9.579	3.122	2	143.812	
AVANT 80	25.796	22.724	21.076	49.350	7.426	14.975	14.931	7.382	40	163.700	
TOTAUX DEPARTEMENT	173.605	97.999	103.246	206.279	29.961	44.678	37.496	17.216	51	710.531	

Parc des voitures particulières et commerciales au 1^{er} janvier 1990, par départements et classes d'âge (années de première mise en circulation 1975-1989)

Région Rhône-Alpes (suite)

DEPARTEMENTS ET ANNEES DE FABRICATION	CLASSES DE PUISSANCE ADMINISTRATIVE									NON INDIQUEE	TOTAL
	1 A 4 CV	5 CV	6 CV	7 CV	8 CV	9 CV	10.11 CV	12CV ET +			
SAVOIE											
87-88-89	11.944	7.976	9.236	10.620	1.548	3.158	1.635	758	2	46.877	
85-86	5.673	4.553	4.778	6.941	1.280	1.385	710	354	-	25.674	
83-84	5.886	3.491	3.664	8.126	1.360	1.155	751	330	-	24.763	
80-81-82	9.945	2.980	4.609	11.520	1.951	1.422	1.942	661	-	35.030	
AVANT 80	6.985	6.036	7.285	14.675	1.934	3.940	3.311	1.698	13	45.877	
TOTAUX DEPARTEMENT	40.433	25.036	29.572	51.882	8.073	11.060	8.349	3.801	15	178.221	
HAUTE SAVOIE											
87-88-89	23.323	15.021	16.534	20.137	3.659	6.654	3.571	1.716	1	90.616	
85-86	10.827	8.298	8.640	11.165	2.744	2.737	1.526	902	1	46.840	
83-84	10.589	6.770	6.834	13.194	2.552	2.299	1.635	778	5	44.656	
80-81-82	16.064	5.367	8.047	18.667	3.610	2.571	3.565	1.493	12	59.396	
AVANT 80	10.637	9.517	10.777	23.283	3.274	6.443	5.938	3.408	29	73.306	
TOTAUX DEPARTEMENT	71.440	44.973	50.832	86.446	15.839	20.704	16.235	8.297	48	314.814	
TOTAL REGIONAL											
87-88-89	185.969	113.316	124.110	156.815	19.634	43.151	20.404	10.328	9	673.736	
85-86	90.508	66.478	63.744	99.842	17.012	20.126	10.613	5.252	8	373.583	
83-84	91.313	54.246	51.411	122.989	17.504	15.424	12.256	4.713	17	369.873	
80-81-82	155.935	46.157	65.016	170.386	28.840	20.903	31.633	10.076	32	528.978	
AVANT 80	109.384	90.143	91.735	200.761	28.748	54.818	50.991	24.803	174	651.557	
TOTAUX REGION	633.109	370.340	396.016	750.793	111.738	154.422	125.897	55.172	240	2597.727	

Région Corse

DEPARTEMENTS ET ANNEES DE FABRICATION	CLASSES DE PUISSANCE ADMINISTRATIVE									NON INDIQUEE	TOTAL
	1 A 4 CV	5 CV	6 CV	7 CV	8 CV	9 CV	10.11 CV	12CV ET +			
CORSE											
87-88-89	15.678	8.207	7.034	8.678	1.987	3.354	1.530	1.032	1	47.501	
85-86	7.226	4.130	3.711	4.939	1.553	1.490	621	566	-	24.236	
83-84	7.351	3.542	3.222	6.507	1.458	1.278	883	544	3	24.788	
80-81-82	10.973	3.730	4.834	9.720	2.394	1.650	2.326	1.105	11	36.743	
AVANT 80	6.711	7.649	7.241	14.170	2.379	4.047	4.076	2.635	27	48.935	
TOTAUX DEPARTEMENT	47.939	27.258	26.042	44.014	9.771	11.819	9.436	5.882	42	182.203	
TOTAL REGIONAL											
87-88-89	15.678	8.207	7.034	8.678	1.987	3.354	1.530	1.032	1	47.501	
85-86	7.226	4.130	3.711	4.939	1.553	1.490	621	566	-	24.236	
83-84	7.351	3.542	3.222	6.507	1.458	1.278	883	544	3	24.788	
80-81-82	10.973	3.730	4.834	9.720	2.394	1.650	2.326	1.105	11	36.743	
AVANT 80	6.711	7.649	7.241	14.170	2.379	4.047	4.076	2.635	27	48.935	
TOTAUX REGION	47.939	27.258	26.042	44.014	9.771	11.819	9.436	5.882	42	182.203	

Parc des voitures particulières et commerciales au 1^{er} janvier 1990, par départements et classes d'âge

(années de première mise en circulation 1975-1989)

Région Auvergne

DEPARTEMENTS ET ANNEES DE FABRICATION	CLASSES DE PUISSANCE ADMINISTRATIVE								NON INDIQUEE	TOTAL
	1 A 4 CV	5 CV	6 CV	7 CV	8 CV	9 CV	10.11 CV	12CV ET +		
ALLIER										
87-88-89	11.107	6.498	6.843	9.104	981	2.032	910	366	-	37.841
85-86	5.661	3.877	3.665	6.192	883	1.172	600	215	-	22.265
83-84	6.020	3.454	3.013	8.309	1.009	964	763	241	-	23.773
80-81-82	10.597	2.996	4.165	11.324	1.750	1.315	2.073	643	1	34.864
AVANT 80	8.231	6.511	6.717	14.304	2.096	3.349	3.611	1.565	8	46.392
TOTAUX DEPARTEMENT	41.616	23.336	24.403	49.233	6.719	8.832	7.957	3.030	9	165.135
CANTAL										
87-88-89	4.067	2.888	2.869	3.173	395	753	345	142	-	14.632
85-86	2.038	2.042	1.593	2.478	398	432	207	81	-	9.269
83-84	2.398	1.884	1.451	3.646	400	374	243	69	-	10.465
80-81-82	4.604	1.548	1.922	5.301	681	515	603	163	2	15.339
AVANT 80	3.935	3.237	3.295	7.213	1.004	1.458	1.132	482	3	21.759
TOTAUX DEPARTEMENT	17.042	11.599	11.130	21.811	2.878	3.532	2.530	937	5	71.464
HAUTE LOIRE										
87-88-89	5.973	3.891	3.873	4.018	435	968	465	153	1	19.777
85-86	3.338	2.644	2.296	3.098	492	492	269	101	-	12.730
83-84	3.798	2.339	1.921	4.829	513	489	299	110	-	14.298
80-81-82	7.109	2.083	2.740	7.362	947	728	874	258	2	22.103
AVANT 80	5.008	4.749	4.894	9.456	1.342	2.162	1.542	759	10	29.922
TOTAUX DEPARTEMENT	25.226	15.706	15.724	28.763	3.729	4.839	3.449	1.381	13	98.830
PUY DE DOME										
87-88-89	18.525	11.378	11.979	15.004	1.662	4.010	1.754	809	-	65.121
85-86	9.930	7.424	6.367	10.862	1.759	2.155	1.005	382	-	39.884
83-84	10.298	6.425	5.379	13.908	1.786	1.824	1.246	393	-	41.259
80-81-82	18.491	5.925	7.526	19.830	3.297	2.311	3.528	924	3	61.835
AVANT 80	13.682	11.381	11.488	24.076	3.578	6.040	6.124	2.620	15	79.004
TOTAUX DEPARTEMENT	70.926	42.533	42.739	83.680	12.082	16.340	13.657	5.128	18	287.103
TOTAL REGIONAL										
87-88-89	39.672	24.655	25.564	31.299	3.473	7.763	3.474	1.470	1	137.371
85-86	20.967	15.987	13.921	22.630	3.532	4.251	2.081	779	-	84.148
83-84	22.514	14.102	11.764	30.692	3.708	3.651	2.551	813	-	89.795
80-81-82	40.801	12.552	16.353	43.817	6.675	4.869	7.078	1.988	8	134.141
AVANT 80	30.856	25.878	26.394	55.049	8.020	13.009	12.409	5.426	36	177.077
TOTAUX REGION	154.810	93.174	93.996	183.487	25.408	33.543	27.593	10.476	45	622.532

Parc des voitures particulières et commerciales au 1^{er} janvier 1990, par départements et classes d'âge

(années de première mise en circulation 1975-1989)

Région Languedoc-Roussillon

DEPARTEMENTS ET ANNEES DE FABRICATION	CLASSES DE PUISSANCE ADMINISTRATIVE								NON INDIQUEE	TOTAL
	1 A 4 CV	5 CV	6 CV	7 CV	8 CV	9 CV	10.11 CV	12CV ET +		
AUDE										
87-88-89	10.585	6.127	6.596	6.558	893	1.506	624	336	-	33.225
85-86	5.166	3.735	3.252	4.442	822	709	352	190	-	18.668
83-84	5.165	3.214	2.793	5.788	942	731	493	206	3	19.335
80-81-82	8.826	2.582	3.596	8.198	1.568	1.068	1.524	395	1	27.758
AVANT 80	6.966	6.515	5.723	11.223	1.775	3.103	2.463	1.114	6	38.888
TOTAUX DEPARTEMENT	36.708	22.173	21.960	36.209	6.000	7.117	5.456	2.241	10	137.874
GARD										
87-88-89	21.280	11.415	12.572	13.810	1.705	3.195	1.517	770	2	66.266
85-86	9.849	7.201	6.621	9.210	1.799	1.598	884	378	-	37.540
83-84	9.921	5.950	5.255	12.445	1.921	1.564	1.155	442	-	38.653
80-81-82	18.124	5.605	7.743	18.451	3.462	2.457	3.278	1.019	-	60.139
AVANT 80	14.714	14.165	12.454	26.083	3.841	6.729	5.568	2.668	11	86.233
TOTAUX DEPARTEMENT	73.888	44.336	44.645	79.999	12.728	15.543	12.402	5.277	13	288.831
HERAULT										
87-88-89	28.593	16.434	16.672	18.830	2.580	5.054	2.397	1.321	4	91.885
85-86	13.921	9.943	8.398	12.644	2.482	2.422	1.200	689	-	51.699
83-84	14.311	8.352	7.307	15.979	2.822	2.200	1.767	677	-	53.415
80-81-82	24.262	7.537	9.972	23.433	4.653	3.176	4.654	1.588	-	79.275
AVANT 80	17.360	17.561	14.903	30.341	4.671	7.997	7.696	3.523	23	104.075
TOTAUX DEPARTEMENT	98.447	59.827	57.252	101.227	17.208	20.849	17.714	7.798	27	380.349
LOZERE										
87-88-89	2.232	1.410	1.474	1.272	159	299	161	45	1	7.053
85-86	1.206	1.048	871	1.065	191	183	70	33	-	4.667
83-84	1.305	840	705	1.626	203	169	123	26	-	4.997
80-81-82	2.500	680	1.006	2.427	375	251	300	72	1	7.612
AVANT 80	2.273	1.680	1.818	3.344	457	756	552	244	5	11.129
TOTAUX DEPARTEMENT	9.516	5.658	5.874	9.734	1.385	1.658	1.206	420	7	35.458
PYRENEES ORIENT.										
87-88-89	14.352	7.851	7.702	8.437	1.327	2.130	1.060	588	2	43.449
85-86	6.551	4.851	4.033	5.440	1.055	1.057	527	348	2	23.864
83-84	6.367	3.802	3.140	6.768	1.264	973	683	324	1	23.322
80-81-82	11.132	3.294	4.376	9.720	1.982	1.345	2.125	718	7	34.699
AVANT 80	8.113	7.213	6.555	13.254	2.164	3.511	3.294	1.780	15	45.899
TOTAUX DEPARTEMENT	46.515	27.011	25.806	43.619	7.792	9.016	7.689	3.758	27	171.233
TOTAL REGIONAL										
87-88-89	77.042	43.237	45.016	48.907	6.664	12.184	5.759	3.060	9	241.878
85-86	36.693	26.778	23.175	32.801	6.349	5.969	3.033	1.638	2	136.438
83-84	37.069	22.158	19.200	42.606	7.152	5.637	4.221	1.675	4	139.722
80-81-82	64.844	19.698	26.693	62.229	12.040	8.297	11.881	3.792	9	209.483
AVANT 80	49.426	47.134	41.453	84.245	12.908	22.096	19.573	9.329	60	286.224
TOTAUX REGION	265.074	159.005	155.537	270.788	45.113	54.183	44.467	19.494	84	1013.745

Parc des voitures particulières et commerciales au 1^{er} janvier 1990, par départements et classes d'âge

(années de première mise en circulation 1975-1989)

Région Provence Alpes Côte-d'Azur

DEPARTEMENTS ET ANNEES DE FABRICATION		CLASSES DE PUISSANCE ADMINISTRATIVE								NON INDIQUEE	TOTAL
		1 A 4 CV	5 CV	6 CV	7 CV	8 CV	9 CV	10.11 CV	12CV ET +		
ALPES H. PROVENCE											
87-88-89	4.493	2.914	3.288	3.464	491	1.028	389	209	-	16.276	
85-86	1.991	1.805	1.672	2.308	562	471	261	127	-	9.197	
83-84	2.153	1.431	1.347	3.074	576	494	292	127	1	9.495	
80-81-82	3.816	1.256	1.809	4.665	996	677	923	258	4	14.404	
AVANT 80	3.338	2.944	3.007	6.556	1.022	1.771	1.557	722	9	20.926	
TOTAUX DEPARTEMENT	15.791	10.350	11.123	20.067	3.647	4.441	3.422	1.443	14	70.298	
HAUTES ALPES											
87-88-89	3.441	2.333	2.767	2.801	413	843	375	166	9	13.148	
85-86	1.703	1.450	1.602	1.924	461	420	194	79	26	7.859	
83-84	1.786	1.130	1.159	2.676	440	373	234	83	4	7.885	
80-81-82	3.322	1.210	1.583	4.047	688	500	674	209	2	12.235	
AVANT 80	2.748	2.473	2.547	5.496	759	1.334	1.115	507	4	16.983	
TOTAUX DEPARTEMENT	13.000	8.596	9.658	16.944	2.761	3.470	2.592	1.044	45	58.110	
ALPES MARITIMES											
87-88-89	35.022	20.105	19.048	25.331	5.171	8.939	4.537	3.446	4	121.603	
85-86	17.510	12.064	11.123	15.826	4.608	4.217	2.565	1.951	2	69.866	
83-84	17.048	10.633	10.875	18.340	4.829	3.491	2.954	2.005	2	70.177	
80-81-82	26.364	10.403	15.215	27.509	7.704	4.897	7.117	3.979	-	103.188	
AVANT 80	14.193	21.809	19.692	38.348	6.567	11.142	11.432	8.059	41	131.283	
TOTAUX DEPARTEMENT	110.137	75.014	75.953	125.354	28.879	32.686	28.605	19.440	49	496.117	
BOUCHES DU RHONE											
87-88-89	63.110	36.590	38.192	44.061	6.113	12.009	5.214	2.837	2	208.128	
85-86	31.521	22.673	20.128	30.224	5.735	5.991	3.073	1.633	1	120.979	
83-84	31.297	18.912	17.476	37.755	6.268	5.367	4.132	1.757	-	122.964	
80-81-82	50.486	16.527	23.658	56.762	11.770	8.029	11.870	3.969	1	183.072	
AVANT 80	34.226	38.711	32.696	75.264	12.316	22.072	20.493	9.697	40	245.515	
TOTAUX DEPARTEMENT	210.640	133.413	132.150	244.066	42.202	53.468	44.782	19.893	44	880.658	
VAR											
87-88-89	29.664	17.407	17.639	21.981	3.634	6.522	2.924	1.809	2	101.582	
85-86	14.492	9.910	9.709	14.384	3.263	3.043	1.521	937	-	57.259	
83-84	13.898	8.354	8.374	17.412	3.256	2.536	2.117	1.033	-	56.980	
80-81-82	23.176	8.030	11.419	25.494	5.714	3.742	5.634	2.307	3	85.519	
AVANT 80	16.329	18.213	16.316	35.835	5.666	9.386	9.362	5.236	41	116.384	
TOTAUX DEPARTEMENT	97.559	61.914	63.457	115.106	21.533	25.229	21.558	11.322	46	417.724	
VAUCLUSE											
87-88-89	17.167	10.568	10.855	11.912	1.546	2.942	1.571	748	1	57.256	
85-86	7.985	5.969	5.504	7.398	1.461	1.410	752	388	-	30.867	
83-84	7.900	4.884	4.502	9.659	1.649	1.301	989	363	-	31.247	
80-81-82	13.423	4.326	6.134	14.659	3.028	1.993	2.834	901	-	47.298	
AVANT 80	10.779	10.555	9.448	20.264	3.241	5.449	4.733	2.434	9	66.912	
TOTAUX DEPARTEMENT	57.254	36.302	36.443	63.892	10.925	13.095	10.825	4.834	10	233.580	
TOTAL REGIONAL											
87-88-89	152.897	89.917	91.789	109.550	17.368	32.283	14.956	9.215	18	517.993	
85-86	75.202	53.871	49.738	72.064	16.090	15.552	8.366	5.115	29	296.027	
83-84	74.082	45.344	43.733	88.916	17.018	13.562	10.718	5.368	7	298.748	
80-81-82	120.587	41.752	59.818	133.136	29.900	19.838	29.052	11.623	10	445.716	
AVANT 80	81.613	94.705	83.706	181.763	29.571	51.154	48.692	26.655	144	598.003	
TOTAUX REGION	504.381	325.589	328.784	585.429	109.947	132.389	111.784	57.976	208	2156.487	

1

TROISIEME PARTIE :

VEHICULES UTILITAIRES

- I - Autobus-Autocars**
- II - Camionnettes-Camions**
- III - Tracteurs routiers**
- IV - Remorques**
- V - Semi-remorques**

Pour chacun de ces genres de véhicules

A. Immatriculations en 1989 et avant

- I. Selon les places assises ou la charge utile ou la puissance administrative**
- II. Selon le poids total autorisé en charge ou le poids total roulant**

B. Parc au 1^{er} janvier 1990 et avant

Véhicules de moins de 10 ans

- I. Selon les places assises ou la charge utile ou la puissance administrative**
- II. Selon le poids total autorisé en charge ou le poids total roulant.**

Présentation de la troisième partie

Dans cette partie sont rassemblées des données sur chacun des cinq genres de véhicules utilitaires : Autobus et autocars, Camionnettes et camions, Tracteurs routiers, Remorques, Semi-remorques.

- Immatriculations neuves et d'occasion des années précédentes,
- Parcs au 1^{er} janvier de l'année en cours et des années antérieures.

Les véhicules spéciaux à usages divers ainsi que les véhicules automoteurs spécialisés sont comptabilisés avec les camionnettes et camions.

Les véhicules possédant une immatriculation militaire (Air, Mer, Terre, Gendarmerie) ou d'une administration civile (Domaines) ainsi que les remorques-caravanes sont exclus des dénombrements qui suivent.

A - IMMATRICULATIONS

Dans les tableaux nationaux des *immatriculations de véhicules* neufs et d'occasion (1), la part des véhicules de marques françaises est indiquée avec une rétrospective.

- sur les vingt dernières années pour les tableaux selon les places assises, la charge utile ou la puissance administrative.
- sur les neuf dernières années pour les tableaux (sauf des remorques et des semi-remorques neuves et les véhicules d'occasion) selon le poids total autorisé en charge (PTAC) ou le poids total roulant (PTR).

Les trois genres de véhicules neufs et d'occasion à moteur font l'objet de tableaux selon la marque si au moins 100 véhicules sont immatriculés dans l'année.

A l'intérieur de chacun des cinq genres de véhicules utilitaires, le lecteur trouvera une ventilation pour chaque département et chaque région des :

- autobus et autocars, selon le nombre de places assises ou le poids total autorisé en charge,
- camionnettes et camions classés selon la charge utile ou le poids total autorisé en charge,
- tracteurs routiers classés selon la puissance administrative ou le poids total roulant,
- remorques classées selon la charge utile ou le poids total autorisé en charge,
- semi-remorques classées selon la charge utile ou le poids total autorisé en charge.

B - PARCS AU 1^{er} JANVIER

Pour les *parcs de véhicules en circulation*, les enquêtes de trafic effectuées de façon permanente par le Département des Statistiques de Transports donnent les estimations suivantes sur le parc détruit ou hors d'usage par rapport au parc immatriculé :

PROPORTION DU PARC DETRUIT ET HORS SERVICE

GENRES DE VEHICULES	Véhicules de plus de 10 ans	Véhicules de moins de 10 ans
Autobus et autocars de plus de 9 places	57 %	10 %
Camions et camionnettes de charge utile \geq 1 tonne	50 %	9 %
Remorques de charge utile \geq 1 tonne	32 %	4 %
Semi-remorques de charge utile \geq 1 tonne	28 %	7 %

De telles estimations ne sont pas disponibles en ce qui concerne les tracteurs routiers.

L'examen de ces résultats a conduit à ne donner dans la présente brochure que les véhicules utilitaires mis en circulation pour la première fois depuis moins de 10 ans au 1^{er} janvier de chaque année.

Certains véhicules sont par ailleurs immatriculés alors qu'ils ne possèdent encore qu'un châssis et que la carrosserie sera mise en place plus tard. D'autres véhicules sont transformés sans que la carte grise soit modifiée (c'est le cas, par exemple, des fourgons ordinaires qui deviennent des fourgons à température dirigée). De plus, certains véhicules peuvent être déclarés avec deux carrosseries (Plateau et citerne alimentaire, par exemple) mais, dans le fichier, seule la première carrosserie déclarée est retenue.

Malgré ces difficultés, le parc des camionnettes et des camions, des remorques et des semi-remorques est donné avec une rétrospective des six dernières années, selon les classes de charge utile et huit grandes catégories de carrosserie :

- Plateaux,
- Fourgons bâchés et Savoyardes,
- Fourgons ordinaires à toit fixe,
- Fourgons à température dirigée (isothermes, frigorifiques ou réfrigérants),
- Citernes : alimentaires, à gaz liquéfiés, à hydrocarbures, à produits chimiques, etc.
- Bennes basculantes et amovibles,
- Autres : bétailières, bennes à ordures ménagères, travaux publics et industriels, incendie, sanitaire, triqueballes, etc.
- Non déterminée.

Les tableaux nationaux donnent (sauf celui par carrosseries) une rétrospective du parc au 1^{er} janvier de chacune des vingt dernières années :

- selon les places assises, la charge utile ou la puissance administrative pour chaque genre,
- selon la source d'énergie (essence, gazole et autres) pour les autobus et autocars, les camionnettes et camions et les tracteurs routiers,
- selon le poids total autorisé en charge ou le poids total roulant pour chaque genre.

(1) Voir page 5.

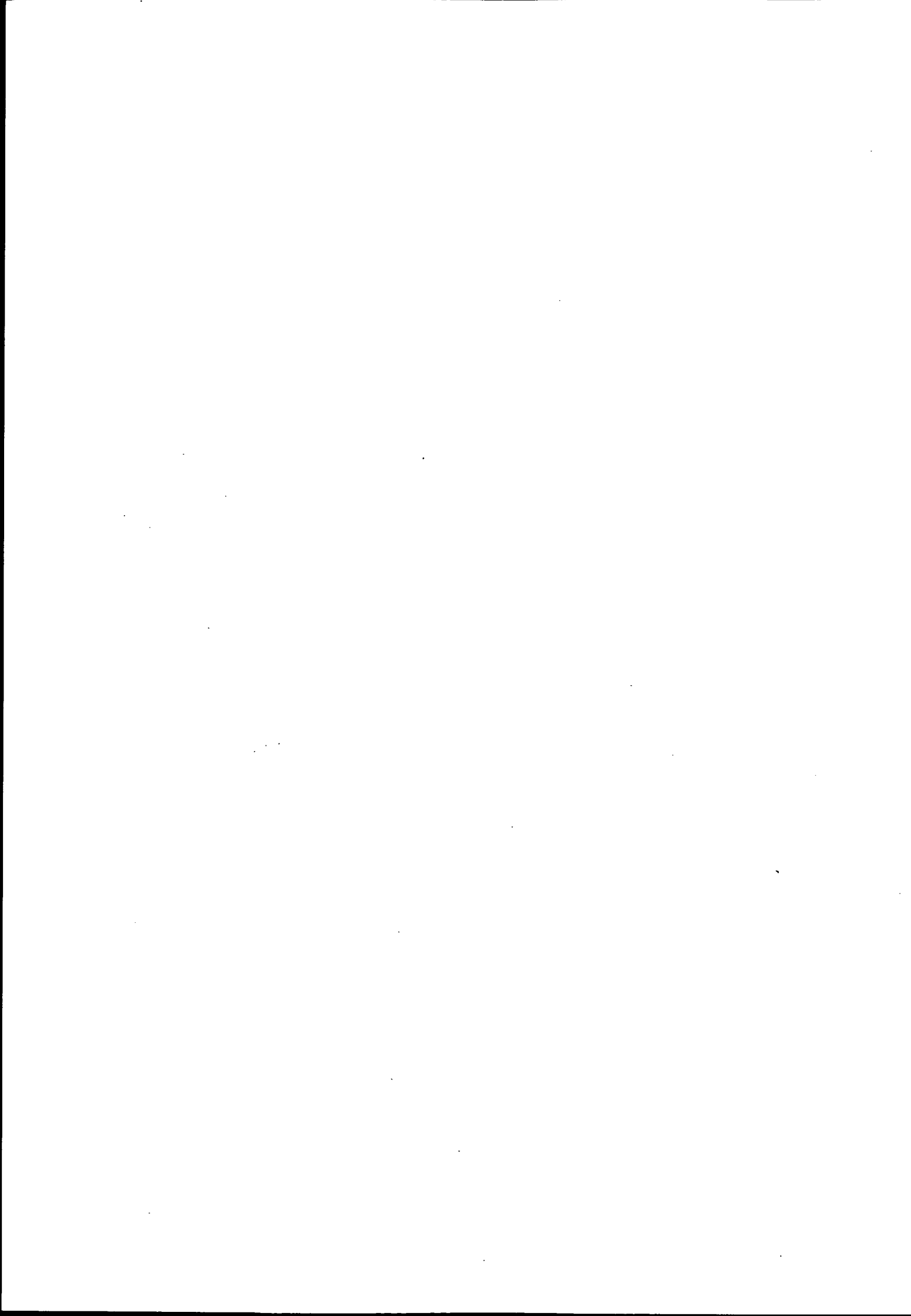

I - AUTOBUS-AUTOCARS

A. Immatriculations en 1989 et avant

B. Parc au 1^{er} janvier 1990 et avant **Véhicules de moins de 10 ans**

**Selon le nombre de places assises et
le poids total autorisé en charge (P.T.A.C.)**

Immatriculations des autobus et autocars neufs

Selon le nombre de places assises

Nombre de places assises	1970	1971	1972	1973	1974	1975	1976	1977	1978	1979
Moins de 10 places	1 760	1 775	2 079	2 504	2 215	1 637	2 073	2 167	3 271	3 823
10 à 19 places	472	419	462	421	482	334	506	497	448	506
20 à 29 places	1 290	1 057	928	743	834	864	915	930	938	985
30 à 39 places	378	407	330	504	649	577	662	676	754	653
40 places et plus	2 024	2 509	2 724	2 242	1 945	1 789	2 301	2 443	3 110	2 461
Non déterminé	(1)	(1)	(1)	91	43	358	1 356	854	1	—
TOTAL	5 924	6 167	6 523	6 505	6 168	5 559	7 813	7 567	8 522	8 428
dont de marques françaises	5 076	5 216	5 419	5 032	4 973	4 301	5 931	5 625	5 459	5 004

(1) compris dans les moins de 10 places

Nombre de places assises	1980	1981	1982	1983	1984	1985	1986	1987	1988	1989
Moins de 10 places	4 207	4 156	4 724	4 340	3 723	3 775	3 493	*1	1	—
10 à 19 places	377	373	525	514	498	410	358	411	495	728
20 à 29 places	922	831	1 063	1 012	1 027	1 131	1 034	1 069	1 130	942
30 à 39 places	760	1 026	987	958	740	653	693	705	520	500
40 places et plus	2 491	2 295	2 415	2 103	2 161	2 300	2 034	1 945	1 931	1 905
Non déterminé	—	—	—	—	—	—	—	—	—	—
TOTAL	8 757	8 681	9 714	8 927	8 149	8 269	7 612	4 131	4 077	4 075
dont de marques françaises	4 283	4 594	6 116	6 425	5 807	5 890	5 359	3 074	2 923	2 903

* Depuis le 1^{er} janvier 1987, les véhicules de moins de 10 places assises (breaks) sont comptabilisés avec les voitures particulières et commerciales.

Selon le poids total en charge (P.T.A.C.)

Classe de PTAC (en tonnes)	1981 (1)	1982	1983	1984	1985	1986	1987	1988	1989
Moins de 2,6 tonnes	4 083	4 468	3 984	3 206	2 890	2 515	—	—	—
2,6 à 3,5 tonnes	664	913	994	1 141	1 389	1 388	444	414	336
3,6 à 6,0 tonnes	397	598	629	574	597	507	575	672	719
6,1 à 10,9 tonnes	251	245	197	171	168	106	151	154	148
11,0 tonnes et plus	3 286	3 490	3 123	3 057	3 225	3 096	2 961	2 837	2 872
TOTAL	8 681	9 714	8 927	8 149	8 269	7 612	* 4 131	* 4 077	* 4 075
dont									
Marques Françaises									
Moins de 2,6 tonnes	1 374	2 173	2 450	1 989	1 772	1 483	—	—	—
2,6 à 3,5 tonnes	584	852	949	1 105	1 337	1 228	429	392	321
3,6 à 6,0 tonnes	308	523	580	492	506	446	545	637	691
6,1 à 10,9 tonnes	145	146	119	113	123	73	86	91	85
11,0 tonnes et plus	2 183	2 422	2 327	2 108	2 152	2 129	2 014	1 803	1 806
TOTAL	4 594	6 116	6 425	5 807	5 890	5 359	3 074	2 923	2 903

* Depuis le 1^{er} janvier 1987, les véhicules de moins de 10 places assises (breaks) sont comptabilisés avec les voitures particulières et commerciales.

(1) Première année d'obtention de ces renseignements.

Immatriculations des autobus et autocars d'occasion

Selon le nombre de places assises

Nombre de places assises	1970	1971	1972	1973	1974	1975	1976	1977	1978	1979
Moins de 10 places	3 349	3 427	3 321	2 117	1 723	1 994	2 303	2 805	3 180	3 542
10 à 19 places	540	510	593	460	409	481	514	487	585	602
20 à 29 places	743	690	743	572	422	714	578	623	992	984
30 à 39 places	697	706	700	498	426	501	499	566	765	799
40 places et plus	2 233	2 403	2 571	2 184	1 526	2 412	3 456	3 548	4 265	3 863
Non déterminé	(1)	(1)	(1)	1 061	2 039	1 480	1 151	1 265	679	99
TOTAL	7 570	7 736	7 928	6 892	6 545	7 582	8 501	9 294	10 466	9 889
dont de marques françaises	5 322	5 257	5 614	4 706	4 604	5 118	5 873	6 563	7 160	6 336

(1) compris dans les moins de 10 places.

Nombre de places assises	1980	1981	1982	1983	1984	1985	1986	1987	1988	1989
Moins de 10 places	3 199	4 398	6 633	7 110	7 796	9 606	8 628	**38	**30	39
10 à 19 places	611	627	565	605	591	666	579	646	584	582
20 à 29 places	1 151	1 058	920	940	1 034	951	950	1 041	1 031	1 053
30 à 39 places	795	634	584	700	705	735	660	701	641	761
40 places et plus	4 832	4 034	4 291	4 530	4 636	4 441	4 547	4 562	4 560	4 811
Non déterminé	111	1 099	1 145	1 322	1 118	* -	3	-	-	-
TOTAL	10 699	11 850	14 138	15 207	15 880	16 399	15 367	6 988	6 846	7 246
dont de marques françaises	7 049	7 045	7 351	7 959	8 861	9 003	8 207	3 757	3 563	3 512

* Depuis le 1^{er} janvier 1987, les véhicules de moins de 10 places assises (breaks) sont comptabilisés avec les voitures particulières et commerciales.

Selon le poids total autorisé en charge (P.T.A.C.)

Classe de PTAC (en tonnes)	1981 (1)	1982	1983	1984	1985	1986	1987	1988	1989
Moins de 2,6 tonnes	5 074	7 160	7 577	8 072	8 505	6 843	39	27	25
2,6 à 3,5 tonnes	875	837	943	1 043	1 188	1 125	771	727	642
3,6 à 6,0 tonnes	345	311	332	395	427	493	531	557	568
6,1 à 10,9 tonnes	611	593	600	613	500	523	484	467	480
11,0 tonnes et plus	4 341	4 428	4 753	4 905	4 906	4 935	5 107	5 009	5 482
Non déterminée	604	809	1 002	852	873	1 448	56	59	49
TOTAL	11 850	14 138	15 207	15 880	16 399	15 367	* 6 988	* 6 846	* 7 246

* Depuis le 1^{er} janvier 1987, les véhicules de moins de 10 places assises (breaks) sont comptabilisés avec les voitures particulières et commerciales.

(1) Voir page 68.

Immatriculations des autobus et autocars neufs et d'occasion en 1989, selon la marque

MARQUES	Classes de PTAC (en tonnes)					TOTAL	OCCASION
	Moins de 2,6	2,6 à 3,5	3,6 à 6,0	6,1 à 10,9	11,0 et plus		
Marques françaises							
BERLIET	-	-	-	-	-	-	352
CITROEN	-	97	-	-	-	97	162
PEUGEOT	-	117	134	-	-	251	506
RENAULT	-	107	493	39	1 551	2 190	1 010
SAVIEM	-	-	-	-	-	-	1 228
UNIC	-	-	64	19	43	126	148
HEULIEZ	-	-	-	24	212	236	68
Autres marques françaises	-	-	-	3	-	3	38
TOTAL marques françaises	-	321	691	85	1 806	2 903	3 512
Marques étrangères							
AUWARTER	-	-	-	-	-	-	115
KASS BOHRER	-	-	-	-	342	342	1 124
MAN	-	-	-	-	-	-	228
MERCEDES	-	6	26	54	194	280	1 630
VAN HOOL	-	-	-	-	231	231	363
Autres marques étrangères	-	9	2	9	299	319	274
TOTAL marques étrangères	-	15	28	63	1 066	1 172	3 734
TOTAL TOUTES MARQUES	-	336	719	148	2 872	4 075	7 246

Immatriculations des autobus et autocars neufs en 1989, par départements et régions

REGIONS ET DEPARTEMENTS	NOMBRE DE PLACES ASSISES						TOTAL
	MOINS DE 10 PLACES	10 A 19 PLACES	20 A 29 PLACES	30 A 39 PLACES	40 PLACES ET PLUS	NON DETERMINE	
ILE DE FRANCE							
PARIS	-	32:	16:	112:	26:	-	186
SEINE ET MARNE	-	14:	28:	10:	42:	-	94
YVELINES	-	16:	28:	20:	79:	-	143
ESSONNE	-	16:	34:	32:	65:	-	147
HAUTS DE SEINE	-	24:	9:	8:	19:	-	60
SEINE ST DENIS	-	7:	42:	6:	42:	-	97
VAL DE MARNE	-	3:	3:	3:	23:	-	32
VAL D'OISE	-	17:	14:	26:	32:	-	89
TOTAL	-	129:	174:	217:	328:	-	848
CHAMPAGNE ARDENNE							
ARDENNES	-	4:	7:	-	17:	-	28
AUBE	-	-	4:	2:	8:	-	14
MARNE	-	7:	2:	4:	20:	-	33
HAUTE MARNE	-	2:	3:	5:	6:	-	16
TOTAL	-	13:	16:	11:	51:	-	91
PICARDIE							
AISNE	-	7:	5:	1:	15:	-	28
OISE	-	2:	8:	2:	26:	-	38
SOMME	-	6:	14:	4:	11:	-	35
TOTAL	-	15:	27:	7:	52:	-	101
HAUTE NORMANDIE							
EURE	-	5:	4:	3:	10:	-	22
SEINE MARITIME	-	15:	23:	10:	60:	-	108
TOTAL	-	20:	27:	13:	70:	-	130
CENTRE							
CHER	-	3:	1:	2:	16:	-	22
EURE ET LOIR	-	3:	6:	2:	22:	-	33
INDRE	-	6:	5:	-	3:	-	14
INDRE ET LOIRE	-	10:	11:	-	24:	-	45
LOIR ET CHER	-	4:	5:	3:	5:	-	17
LOIRET	-	3:	57:	2:	19:	-	81
TOTAL	-	29:	85:	9:	89:	-	212
BASSE NORMANDIE							
CALVADOS	-	6:	20:	5:	15:	-	46
MANCHE	-	4:	5:	2:	12:	-	23
ORNE	-	5:	1:	2:	14:	-	22
TOTAL	-	15:	26:	9:	41:	-	91
BOURGOGNE							
COTE D'OR	-	10:	12:	2:	19:	-	43
NIEVRE	-	1:	6:	1:	3:	-	11
SAONE ET LOIRE	-	7:	8:	2:	18:	-	35
YONNE	-	1:	6:	3:	6:	-	16
TOTAL	-	19:	32:	8:	46:	-	105
NORD PAS DE CALAIS							
NORD	-	16:	37:	6:	122:	-	181
PAS DE CALAIS	-	21:	17:	7:	25:	-	70
TOTAL	-	37:	54:	13:	147:	-	251

Immatriculations des autobus et autocars neufs en 1989, par départements et régions

REGIONS ET DEPARTEMENTS	NOMBRE DE PLACES ASSISES						TOTAL
	MOINS DE 10 PLACES	10 A 19 PLACES	20 A 29 PLACES	30 A 39 PLACES	40 PLACES ET PLUS	NON DETERMINE	
LORRAINNE							
MEURTHE ET M.	-	5	2	9	28	-	44
MEUSE	-	2	3	1	9	-	15
MOSELLE	-	9	4	5	89	-	107
VOSGES	-	13	5	1	25	-	44
TOTAL	-	29	14	16	151	-	210
ALSACE							
BAS RHIN	-	8	25	1	33	-	67
HAUT RHIN	-	5	5	18	47	-	75
TOTAL	-	13	30	19	80	-	142
FRANCHE COMTE							
DOUBS	-	11	13	5	20	-	49
JURA	-	8	-	-	1	-	9
HAUTE SAONE	-	5	5	-	8	-	18
BELFORT	-	5	3	-	4	-	12
TOTAL	-	29	21	5	33	-	88
PAYS DE LA LOIRE							
LOIRE ATLANTIQUE	-	8	4	7	47	-	66
MAINE ET LOIRE	-	3	15	2	16	-	36
MAYENNE	-	1	2	2	7	-	12
SARTHE	-	-	12	2	8	-	22
VENDEE	-	5	1	-	21	-	27
TOTAL	-	17	34	13	99	-	163
BRETAGNE							
COTES D'ARMOR	-	3	2	1	12	-	18
FINISTERE	-	5	9	5	21	-	40
ILLE ET VILAINE	-	9	18	4	35	-	66
MORBIHAN	-	4	12	3	29	-	48
TOTAL	-	21	41	13	97	-	172
POITOU CHARENTES							
CHARENTE	-	5	13	-	11	-	29
CHARENTE MME	-	3	-	2	11	-	16
DEUX SEVRES	-	4	2	6	11	-	23
VIENNE	-	7	7	-	15	-	29
TOTAL	-	19	22	8	48	-	97
AQUITAINE							
DORDOGNE	-	6	4	1	-	-	11
GIRONDE	-	9	44	9	57	-	119
LANDES	-	9	5	-	24	-	38
LOT ET GARONNE	-	2	2	1	3	-	8
PYRENEES ATLANT.	-	9	6	-	22	-	37
TOTAL	-	35	61	11	106	-	213
MIDI PYRENEES							
ARIEGE	-	4	2	-	3	-	9
AVEYRON	-	1	2	-	6	-	9
HAUTE GARONNE	-	11	4	37	10	-	62
GERS	-	4	2	-	5	-	11
LOT	-	-	1	1	8	-	10
HAUTES PYRENEES	-	9	1	1	4	-	15
TARN	-	4	4	1	5	-	14
TARN ET GARONNE	-	9	4	1	10	-	24
TOTAL	-	42	20	41	51	-	154

Immatriculations des autobus et autocars neufs en 1989, par départements et régions

REGIONS ET DEPARTEMENTS	NOMBRE DE PLACES ASSISES						TOTAL
	MOINS DE 10 PLACES	10 A 19 PLACES	20 A 29 PLACES	30 A 39 PLACES	40 PLACES ET PLUS	NON DETERMINE	
LIMOUSIN							
CORREZE	-	6:	1:	-	2:	-	9
CREUSE	-	2:	3:	-	1:	-	6
HAUTE VIENNE	-	6:	6:	5:	19:	-	36
TOTAL	-	14:	10:	5:	22:	-	51
RHONE ALPES							
AIN	-	8:	9:	1:	16:	-	34
ARDECHE	-	9:	-	2:	4:	-	15
DROME	-	4:	5:	5:	22:	-	36
ISERE	-	5:	34:	8:	32:	-	79
LOIRE	-	5:	4:	3:	8:	-	20
RHONE	-	20:	38:	4:	69:	-	131
SAVOIE	-	17:	9:	5:	15:	-	46
HAUTE SAVOIE	-	10:	22:	3:	28:	-	63
TOTAL	-	78:	121:	31:	194:	-	424
AUVERGNE							
ALLIER	-	7:	2:	-	8:	-	17
CANTAL	-	4:	2:	-	4:	-	10
HAUTE LOIRE	-	3:	4:	-	2:	-	9
PUY DE DOME	-	13:	10:	12:	9:	-	44
TOTAL	-	27:	18:	12:	23:	-	80
LANGUEDOC ROUSSILLON							
AUDE	-	4:	8:	3:	10:	-	25
GARD	-	5:	6:	-	8:	-	19
HERAULT	-	9:	19:	-	16:	-	44
LOZERE	-	6:	3:	2:	1:	-	12
PYRENEES ORIENT.	-	4:	8:	-	5:	-	17
TOTAL	-	28:	44:	5:	40:	-	117
PROVENCE ALPES COTE D, AZUR							
ALPES H. PROVENCE	-	6:	4:	-	4:	-	14
HAUTES ALPES	-	9:	4:	-	17:	-	30
ALPES MARITIMES	-	31:	28:	8:	44:	-	111
BOUCHES DU RHONE	-	23:	17:	3:	48:	-	91
VAR	-	11:	3:	10:	16:	-	40
VAUCLUSE	-	11:	3:	8:	6:	-	28
TOTAL	-	91:	59:	29:	135:	-	314
CORSE							
CORSE DU SUD	-	6:	3:	3:	1:	-	13
CORSE (HAUTE)	-	2:	3:	2:	1:	-	8
TOTAL	-	8:	6:	5:	2:	-	21
TOTAL FRANCE	-	728:	942:	500:	1.905:	-	4.075

Immatriculations des autobus et autocars neufs en 1989, par départements et régions

REGIONS ET DEPARTEMENTS	CLASSES DE P.T.A.C (EN TONNES)						TOTAL
	MOINS DE 2,6	2,6 A 3,5	3,6 A 6,0	6,1 A 10,9	11,0 ET PLUS	NON DETERMINEE	
ILE DE FRANCE							
PARIS	-	16:	16:	16:	138:	-	186
SEINE ET MARNE	-	10:	8:	2:	74:	-	94
YVELINES	-	5:	10:	5:	123:	-	143
ESSONNE	-	4:	14:	9:	120:	-	147
HAUTS DE SEINE	-	17:	14:	6:	23:	-	60
SEINE ST DENIS	-	3:	7:	8:	79:	-	97
VAL DE MARNE	-	2:	5:	2:	23:	-	32
VAL D'OISE	-	11:	6:	4:	68:	-	89
TOTAL	-	68:	80:	52:	648:	-	848
CHAMPAGNE ARDENNE							
ARDENNES	-	7:	2:	-	19:	-	28
AUBE	-	-	1:	1:	12:	-	14
MARNE	-	3:	5:	4:	21:	-	33
HAUTE MARNE	-	1:	5:	1:	9:	-	16
TOTAL	-	11:	13:	6:	61:	-	91
PICARDIE							
AISNE	-	1:	7:	1:	19:	-	28
OISE	-	3:	4:	-	31:	-	38
SOMME	-	1:	9:	3:	22:	-	35
TOTAL	-	5:	20:	4:	72:	-	101
HAUTE NORMANDIE							
EURE	-	3:	7:	-	12:	-	22
SEINE MARITIME	-	5:	26:	5:	72:	-	108
TOTAL	-	8:	33:	5:	84:	-	130
CENTRE							
CHER	-	-	2:	4:	16:	-	22
EURE ET LOIR	-	3:	5:	2:	23:	-	33
INDRE	-	5:	5:	1:	3:	-	14
INDRE ET LOIRE	-	5:	6:	1:	33:	-	45
LOIR ET CHER	-	3:	6:	1:	7:	-	17
LOIRET	-	1:	5:	-	75:	-	81
TOTAL	-	17:	29:	9:	157:	-	212
BASSE NORMANDIE							
CALVADOS	-	-	13:	3:	30:	-	46
MANCHE	-	2:	5:	-	16:	-	23
ORNE	-	3:	2:	2:	15:	-	22
TOTAL	-	5:	20:	5:	61:	-	91
BOURGOGNE							
COTE D'OR	-	5:	13:	-	25:	-	43
NIEVRE	-	-	6:	-	5:	-	11
SAONE ET LOIRE	-	5:	3:	3:	24:	-	35
YONNE	-	5:	2:	-	9:	-	16
TOTAL	-	15:	24:	3:	63:	-	105
NORD PAS DE CALAIS							
NORD	-	6:	24:	4:	147:	-	181
PAS DE CALAIS	-	9:	25:	1:	35:	-	70
TOTAL	-	15:	49:	5:	182:	-	251

Immatriculations des autobus et autocars neufs en 1989, par départements et régions

Ai

REGIONS ET DEPARTEMENTS	CLASSES DE P.T.A.C (EN TONNES)						TOTAL
	MOINS DE 2,6	2,6 A 3,5	3,6 A 6,0	6,1 A 10,9	11,0 ET PLUS	NON DETERMINEE	
LORRAINE							
MEURTHE ET M.	-	2:	6:	1:	35:	-	44
MEUSE	-	2:	3:	-	10:	-	15
MOSELLE	-	3:	6:	-	98:	-	107
VOSGES	-	5:	13:	-	26:	-	44
TOTAL	-	12:	28:	1:	169:	-	210
ALSACE							
BAS RHIN	-	3:	10:	-	54:	-	67
HAUT RHIN	-	2:	6:	-	67:	-	75
TOTAL	-	5:	16:	-	121:	-	142
FRANCHE COMTE							
DOUBS	-	4:	11:	-	34:	-	49
JURA	-	3:	4:	-	2:	-	9
HAUTE SAONE	-	3:	7:	-	8:	-	18
BELFORT	-	1:	4:	-	7:	-	12
TOTAL	-	11:	26:	-	51:	-	88
PAYS DE LA LOIRE							
LOIRE ATLANTIQUE	-	8:	4:	-	54:	-	66
MAINE ET LOIRE	-	3:	2:	1:	30:	-	36
MAYENNE	-	1:	-	1:	10:	-	12
SARTHE	-	1:	-	-	21:	-	22
VENDEE	-	1:	5:	-	21:	-	27
TOTAL	-	14:	11:	2:	136:	-	163
BRETAGNE							
COTES D'ARMOR	-	1:	4:	1:	12:	-	18
FINISTERE	-	2:	8:	-	30:	-	40
ILLE ET VILAINE	-	4:	8:	-	54:	-	66
MORBIHAN	-	3:	5:	-	40:	-	48
TOTAL	-	10:	25:	1:	136:	-	172
POITOU CHARENTES							
CHARENTE	-	3:	6:	-	20:	-	29
CHARENTE MME	-	-	5:	-	11:	-	16
DEUX SEVRES	-	4:	1:	4:	14:	-	23
VIENNE	-	3:	7:	-	19:	-	29
TOTAL	-	10:	19:	4:	64:	-	97
AQUITAINE							
DORDOGNE	-	5:	5:	-	1:	-	11
GIROUDE	-	7:	14:	5:	93:	-	119
LANDES	-	6:	7:	-	25:	-	38
LOT ET GARONNE	-	1:	4:	-	3:	-	8
PYRENEES ATLANT.	-	4:	11:	-	22:	-	37
TOTAL	-	23:	41:	5:	144:	-	213
MIDI PYRENEES							
ARIEGE	-	3:	3:	-	3:	-	9
AVEYRON	-	3:	-	-	6:	-	9
HAUTE GARONNE	-	2:	14:	1:	45:	-	62
GERS	-	-	5:	1:	5:	-	11
LOT	-	1:	-	1:	8:	-	10
HAUTES PYRENEES	-	-	10:	1:	4:	-	15
TARN	-	2:	7:	-	5:	-	14
TARN ET GARONNE	-	-	11:	-	13:	-	24
TOTAL	-	11:	50:	4:	89:	-	154

Immatriculations des autobus et autocars neufs en 1989, par départements et régions

REGIONS ET DEPARTEMENTS:	CLASSES DE P.T.A.C (EN TONNES)						NON DETERMINEE	TOTAL
	MOINS DE 2,6	2,6 A 3,5	3,6 A 6,0	6,1 A 10,9	11,0 ET PLUS			
LIMOUSIN								
CORREZE	-	2	5	1	1	-	9	
CREUSE	-	3	2	-	1	-	6	
HAUTE VIENNE	-	1	7	6	22	-	36	
TOTAL	-	6	14	7	24	-	51	
RHONE ALPES								
AIN	-	1	12	2	19	-	34	
ARDECHE	-	-	9	-	6	-	15	
DROME	-	3	6	-	27	-	36	
ISERE	-	8	8	1	62	-	79	
LOIRE	-	2	4	3	11	-	20	
RHONE	-	7	13	-	111	-	131	
SAVOIE	-	3	18	2	23	-	46	
HAUTE SAVOIE	-	7	9	3	44	-	63	
TOTAL	-	31	79	11	303	-	424	
AUVERGNE								
ALLIER	-	1	7	-	9	-	17	
CANTAL	-	1	4	1	4	-	10	
HAUTE LOIRE	-	3	4	-	2	-	9	
PUY DE DOME	-	5	9	-	30	-	44	
TOTAL	-	10	24	1	45	-	80	
LANGUEDOC ROUSSILLON								
AUDE	-	7	5	1	12	-	25	
GARD	-	2	5	-	12	-	19	
HERAULT	-	3	9	1	31	-	44	
LOZERE	-	5	4	1	2	-	12	
PYRENEES ORIENT.	-	2	5	1	9	-	17	
TOTAL	-	19	28	4	66	-	117	
PROVENCE ALPES COTE D, AZUR								
ALPES H. PROVENCE	-	4	6	-	4	-	14	
HAUTES ALPES	-	4	9	-	17	-	30	
ALPES MARITIMES	-	10	21	6	74	-	111	
BOUCHES DU RHONE	-	6	22	8	55	-	91	
VAR	-	2	9	5	24	-	40	
VAUCLUSE	-	1	13	-	14	-	28	
TOTAL	-	27	80	19	188	-	314	
CORSE								
CORSE DU SUD	-	3	5	-	5	-	13	
CORSE (HAUTE)	-	-	5	-	3	-	8	
TOTAL	-	3	10	-	8	-	21	
TOTAL FRANCE	-	336	719	148	2.872	-	4.075	

Immatriculations des autobus et autocars d'occasion en 1989, par départements et régions

REGIONS ET DEPARTEMENTS	NOMBRE DE PLACES ASSISES						TOTAL
	MOINS DE 10 PLACES	10 A 19 PLACES	20 A 29 PLACES	30 A 39 PLACES	40 PLACES ET PLUS	NON DETERMINE	
ILE DE FRANCE							
PARIS	-	26	22	16	64	-	128
SEINE ET MARNE	1	5	13	23	99	-	141
YVELINES	-	8	29	20	89	-	146
ESSONNE	3	10	35	28	104	-	180
HAUTS DE SEINE	-	9	12	13	67	-	101
SEINE ST DEMIS	1	7	59	20	90	-	177
VAL DE MARNE	-	14	26	8	57	-	105
VAL D'OISE	2	2	16	26	63	-	109
TOTAL	7	81	212	154	633	-	1.087
CHAMPAGNE ARDENNE							
ARDENNES	-	4	6	3	6	-	19
AUBE	-	1	5	6	19	-	31
MARNE	-	1	8	5	29	-	43
HAUTE MARNE	-	1	4	3	14	-	22
TOTAL	-	7	23	17	68	-	115
PICARDIE							
AISNE	1	3	10	-	25	-	39
OISE	-	1	8	1	45	-	55
SOMME	-	4	2	5	51	-	62
TOTAL	1	8	20	6	121	-	156
HAUTE NORMANDIE							
EURE	-	2	15	10	101	-	128
SEINE MARITIME	-	6	17	10	71	-	104
TOTAL	-	8	32	20	172	-	232
CENTRE							
CHER	-	4	4	3	76	-	87
EURE ET LOIR	-	1	2	6	37	-	46
INDRE	-	1	10	3	27	-	41
INDRE ET LOIRE	-	2	6	5	54	-	67
LOIR ET CHER	-	5	8	7	18	-	38
LOIRET	1	2	3	3	45	-	54
TOTAL	1	15	33	27	257	-	333
BASSE NORMANDIE							
CALVADOS	-	7	15	4	39	-	65
MANCHE	-	2	11	10	37	-	60
ORNE	-	-	7	6	34	-	47
TOTAL	-	9	33	20	110	-	172
BOURGOGNE							
COTE D'OR	-	3	5	5	10	-	23
NIEVRE	-	3	9	8	56	-	76
SAONE ET LOIRE	1	2	7	7	47	-	64
YONNE	1	1	7	6	51	-	66
TOTAL	2	9	28	26	164	-	229
NORD PAS DE CALAIS							
NORD	-	15	25	7	104	-	151
PAS DE CALAIS	4	10	25	20	126	-	185
TOTAL	4	25	50	27	230	-	336

Immatriculations des autobus et autocars d'occasion en 1989, par départements et régions

REGIONS ET DEPARTEMENTS	NOMBRE DE PLACES ASSISES						TOTAL
	MOINS DE 10 PLACES	10 A 19 PLACES	20 A 29 PLACES	30 A 39 PLACES	40 PLACES ET PLUS	NON DETERMINE	
LORRAINE							
MEURTHE ET M.	-	5	6	6	49	-	66
MEUSE	1	3	5	1	25	-	35
MOSELLE	-	1	5	8	95	-	109
VOSGES	1	4	5	6	40	-	56
TOTAL	2	13	21	21	209	-	266
ALSACE							
BAS RHIN	7	4	15	26	250	-	302
HAUT RHIN	1	1	7	6	87	-	102
TOTAL	8	5	22	32	337	-	404
FRANCHE COMTE							
DOUBS	3	4	13	4	36	-	60
JURA	-	3	7	5	16	-	31
HAUTE SAONE	-	5	5	5	25	-	40
BELFORT	-	4	4	3	2	-	13
TOTAL	3	16	29	17	79	-	144
PAYS DE LA LOIRE							
LOIRE ATLANTIQUE	1	11	31	8	75	-	126
MAINE ET LOIRE	-	8	7	2	58	-	75
MAYENNE	-	4	8	6	21	-	39
SARTHE	-	1	7	3	28	-	39
VENDEE	-	4	18	12	88	-	122
TOTAL	1	28	71	31	270	-	401
BRETAGNE							
COTES D'ARMOR	-	4	10	10	44	-	68
FINISTERE	-	5	9	11	53	-	78
ILLE ET VILAINE	1	2	3	10	94	-	110
MORBIHAN	-	7	7	2	69	-	85
TOTAL	1	18	29	33	260	-	341
POITOU CHARENTES							
CHARENTE	1	2	4	5	11	-	23
CHARENTE MME	-	5	7	2	41	-	55
DEUX SEVRES	-	3	5	7	29	-	44
Vienne	-	3	4	3	21	-	31
TOTAL	1	13	20	17	102	-	153
AQUITAINE							
DORDOGNE	-	7	6	9	30	-	52
GIRONDE	-	7	9	17	107	-	140
LANDES	3	4	7	2	29	-	45
LOT ET GARONNE	-	8	4	8	10	-	30
PYRENEES ATLANT.	1	7	13	16	52	-	89
TOTAL	4	33	39	52	228	-	356
MIDI PYRENEES							
ARIEGE	-	4	1	2	17	-	24
AVEYRON	-	7	14	5	33	-	59
HAUTE GARONNE	-	9	10	9	70	-	98
GERS	-	10	10	8	41	-	69
LOT	-	7	4	14	61	-	86
HAUTES PYRENEES	-	2	9	6	51	-	68
TARN	-	5	12	13	95	-	125
TARN ET GARONNE	-	2	15	14	23	-	54
TOTAL	-	46	75	71	391	-	583

Immatriculations des autobus et autocars d'occasion en 1989, par départements et régions

REGIONS ET DEPARTEMENTS	NOMBRE DE PLACES ASSISES						TOTAL
	MOINS DE 10 PLACES	10 A 19 PLACES	20 A 29 PLACES	30 A 39 PLACES	40 PLACES ET PLUS	NON DETERMINE	
LIMOUSIN							
CORREZE	-	7	10	6	26	-	49
CREUSE	-	8	9	1	10	-	28
HAUTE VIENNE	-	3	3	2	19	-	27
TOTAL	-	18	22	9	55	-	104
RHONE ALPES							
AIN	-	2	10	9	20	-	41
ARDECHE	-	16	9	4	39	-	68
DROME	-	8	6	10	41	-	65
ISERE	-	4	10	7	115	-	136
LOIRE	1	14	11	8	67	-	101
RHONE	1	9	29	17	91	-	147
SAVOIE	-	14	10	14	29	-	67
HAUTE SAVOIE	-	7	20	9	78	-	114
TOTAL	2	74	105	78	480	-	739
AUVERGNE							
ALLIER	-	4	9	4	27	-	44
CANTAL	-	7	5	1	22	-	35
HAUTE LOIRE	-	6	9	4	24	-	43
PUY DE DOME	-	8	6	8	84	-	106
TOTAL	-	25	29	17	157	-	228
LANGUEDOC ROUSSILLON							
AUDE	-	2	14	3	50	-	69
GARD	-	10	7	4	36	-	57
HERAULT	1	10	22	7	43	-	83
LOZERE	-	10	2	4	5	-	21
PYRENEES ORIENT.	-	7	7	2	20	-	36
TOTAL	1	39	52	20	154	-	266
PROVENCE ALPES COTE D, AZUR							
ALPES H. PROVENCE	-	5	4	3	16	-	28
HAUTES ALPES	-	10	11	7	11	-	39
ALPES MARITIMES	-	19	24	14	52	-	109
BOUCHES DU RHONE	-	25	29	18	138	-	210
VAR	-	17	16	10	54	-	97
VAUCLUSE	-	4	10	4	33	-	51
TOTAL	-	80	94	56	304	-	534
CORSE							
CORSE DU SUD	1	7	11	8	16	-	43
CORSE (HAUTE)	-	5	3	2	14	-	24
TOTAL	1	12	14	10	30	-	67
TOTAL FRANCE	39	582	1.053	761	4.811	-	7.246

Immatriculations des autobus et autocars d'occasion en 1989, par départements et régions

REGIONS ET DEPARTEMENTS	CLASSES DE P.T.A.C (EN TONNES)						TOTAL
	MOINS DE 2,6	2,6 A 3,5	3,6 A 6,0	6,1 A 10,9	11,0 ET PLUS	NON DETERMINEE	
ILE DE FRANCE							
PARIS	-	11	16	15	86	-	128
SEINE ET MARNE	1	5	8	2	124	1	141
YVELINES	1	9	8	11	116	1	146
ESSONNE	2	13	5	7	152	1	180
HAUTS DE SEINE	-	9	9	8	75	-	101
SEINE ST DENIS	-	10	9	6	150	2	177
VAL DE MARNE	-	12	18	12	63	-	105
VAL D'OISE	-	7	5	5	91	1	109
TOTAL	4	76	78	66	857	6	1.087
CHAMPAGNE ARDENNE							
ARDENNES	-	5	2	1	11	-	19
AUBE	-	1	1	7	22	-	31
MARNE	-	5	2	4	32	-	43
HAUTE MARNE	-	1	3	1	17	-	22
TOTAL	-	12	8	13	82	-	115
PICARDIE							
AISNE	1	5	7	-	26	-	39
OISE	-	1	3	4	47	-	55
SOMME	1	2	3	1	55	-	62
TOTAL	2	8	13	5	128	-	156
HAUTE NORMANDIE							
EURE	-	8	7	5	108	-	128
SEINE MARITIME	-	10	11	8	75	-	104
TOTAL	-	18	18	13	183	-	232
CENTRE							
CHER	-	6	1	3	77	-	87
EURE ET LOIR	-	1	2	4	38	1	46
INDRE	-	6	2	4	29	-	41
INDRE ET LOIRE	-	1	3	2	61	-	67
LOIR ET CHER	-	11	3	-	24	-	38
LOIRET	-	3	1	1	49	-	54
TOTAL	-	28	12	14	278	1	333
BASSE NORMANDIE							
CALVADOS	-	16	4	5	40	-	65
MANCHE	-	7	5	8	40	-	60
ORNE	-	4	4	5	34	-	47
TOTAL	-	27	13	18	114	-	172
BOURGOGNE							
COTE D'OR	-	3	5	3	12	-	23
NIEVRE	-	6	6	5	59	-	76
SAONE ET LOIRE	1	4	2	3	54	-	64
YONNE	1	-	1	11	52	1	66
TOTAL	2	13	14	22	177	1	229
NORD PAS DE CALAIS							
NORD	2	14	17	4	111	3	151
PAS DE CALAIS	1	18	6	5	155	-	185
TOTAL	3	32	23	9	266	3	336

Immatriculations des autobus et autocars d'occasion en 1989, par départements et régions

Ai

REGIONS ET DEPARTEMENTS	CLASSES DE P.T.A.C (EN TONNES)						NON DETERMINEE	TOTAL
	MOINS DE 2,6	2,6 A 3,5	3,6 A 6,0	6,1 A 10,9	11,0 ET PLUS			
LORRAINE								
MEURTHE ET M.	-	6:	4:	2:	54:	-	66	
MEUSE	-	5:	2:	1:	26:	1:	35	
MOSELLE	-	2:	4:	5:	98:	-	109	
VOSGES	-	5:	3:	3:	45:	-	56	
TOTAL	-	18:	13:	11:	223:	1:	266	
ALSACE								
BAS RHIN	3:	6:	2:	7:	280:	4:	302	
HAUT RHIN	-	2:	4:	4:	90:	2:	102	
TOTAL	3:	8:	6:	11:	370:	6:	404	
FRANCHE COMTE								
DOUBS	1:	10:	10:	2:	35:	2:	60	
JURA	-	5:	3:	1:	21:	1:	31	
HAUTE SAONE	-	6:	2:	7:	25:	-	40	
BELFORT	-	3:	5:	-	5:	-	13	
TOTAL	1:	24:	20:	10:	86:	3:	144	
PAYS DE LA LOIRE								
LOIRE ATLANTIQUE	1:	10:	4:	2:	108:	1:	126	
MAINE ET LOIRE	-	6:	2:	3:	64:	-	75	
MAYENNE	-	3:	6:	9:	21:	-	39	
SARTHE	-	2:	4:	4:	29:	-	39	
VENDEE	-	10:	5:	8:	99:	-	122	
TOTAL	1:	31:	21:	26:	321:	1:	401	
BRETAGNE								
COTES D'ARMOR	-	5:	5:	8:	49:	1:	68	
FINISTERE	-	5:	8:	6:	58:	1:	78	
ILLE ET VILAINE	1:	5:	-	5:	97:	2:	110	
MORBIHAN	-	3:	9:	3:	69:	1:	85	
TOTAL	1:	18:	22:	22:	273:	5:	341	
POITOU CHARENTES								
CHARENTE	1:	4:	2:	2:	14:	-	23	
CHARENTE PNE	-	6:	5:	2:	42:	-	55	
DEUX SEVRES	-	4:	1:	2:	37:	-	44	
VIENNE	-	4:	1:	1:	25:	-	31	
TOTAL	1:	18:	9:	7:	118:	-	153	
AQUITAINE								
DORDOGNE	2:	8:	3:	8:	29:	2:	52	
GIRONDE	1:	6:	7:	10:	116:	-	140	
LANDES	3:	3:	9:	2:	28:	-	45	
LOT ET GARONNE	-	9:	2:	4:	15:	-	30	
PYRENEES ATLANT.	-	9:	9:	6:	63:	2:	89	
TOTAL	6:	35:	30:	30:	251:	4:	356	
MIDI PYRENEES								
ARIEGE	-	2:	3:	4:	15:	-	24	
AVEYRON	-	7:	9:	8:	35:	-	59	
HAUTE GARONNE	-	8:	7:	8:	75:	-	98	
GERS	-	9:	9:	10:	40:	1:	69	
LOT	-	6:	3:	7:	70:	-	86	
HAUTES PYRENEES	-	3:	7:	3:	55:	-	68	
TARN	-	5:	9:	12:	99:	-	125	
TARN ET GARONNE	-	14:	2:	6:	31:	1:	54	
TOTAL	-	54:	49:	58:	420:	2:	583	

Immatriculations des autobus et autocars d'occasion en 1989, par départements et régions

REGIONS ET DEPARTEMENTS	CLASSES DE P.T.A.C (EN TONNES)						NON DETERMINEE	TOTAL
	MOINS DE 2,6	2,6 A 3,5	3,6 A 6,0	6,1 A 10,9	11,0 ET PLUS			
LIMOUSIN								
CORREZE	-	11:	4:	6:	28:	-	49	
CREUSE	-	10:	5:	2:	10:	1:	28	
HAUTE VIENNE	-	2:	2:	1:	22:	-	27	
TOTAL	-	23:	11:	9:	60:	1:	104	
RHONE ALPES								
AIN	-	4:	4:	5:	26:	2:	41	
ARDECHE	-	7:	16:	4:	40:	1:	68	
DROME	-	8:	3:	2:	52:	-	65	
ISERE	-	5:	4:	7:	120:	-	136	
LOIRE	-	13:	9:	6:	72:	1:	101	
RHONE	-	9:	16:	7:	113:	2:	147	
SAVOIE	-	11:	9:	10:	37:	-	67	
HAUTE SAVOIE	-	6:	12:	9:	87:	-	114	
TOTAL	-	63:	73:	50:	547:	6:	739	
AUVERGNE								
ALLIER	-	6:	3:	5:	30:	-	44	
CANTAL	-	9:	3:	2:	21:	-	35	
HAUTE LOIRE	-	8:	6:	3:	26:	-	43	
PUY DE DOME	-	5:	9:	5:	87:	-	106	
TOTAL	-	28:	21:	15:	164:	-	228	
LANGUEDOC ROUSSILLON								
AUDE	-	6:	9:	5:	49:	-	69	
GARD	-	8:	5:	4:	40:	-	57	
HERAULT	-	17:	8:	7:	49:	2:	83	
LOZERE	-	5:	7:	2:	7:	-	21	
PYRENEES ORIENT.	-	7:	5:	5:	19:	-	36	
TOTAL	-	43:	34:	23:	164:	2:	266	
PROVENCE ALPES COTE D, AZUR								
ALPES H. PROVENCE	-	3:	3:	3:	19:	-	28	
HAUTES ALPES	-	6:	14:	2:	17:	-	39	
ALPES MARITIMES	-	18:	14:	12:	64:	1:	109	
BOUCHES DU RHONE	-	13:	19:	4:	169:	5:	210	
VAR	1:	13:	14:	8:	61:	-	97	
VAUCLUSE	-	7:	4:	5:	34:	1:	51	
TOTAL	1:	60:	68:	34:	364:	7:	534	
CORSE								
CORSE DU SUD	-	2:	9:	12:	20:	-	43	
CORSE (HAUTE)	-	3:	3:	2:	16:	-	24	
TOTAL	-	5:	12:	14:	36:	-	67	
TOTAL FRANCE	25:	642:	568:	480:	5.482:	49:	7.246	

Parc des autobus et autocars de moins de 10 ans au 1^{er} janvier de chaque année

Selon le nombre de places assises

Nombre de places assises	1971	1972	1973	1974	1975	1976	1977	1978	1979	1980
Moins de 10 places	8 646	11 636	13 706	14 956	15 469	15 472	15 732	16 155	17 570	17 656
10 à 19 places	3 576	3 720	3 829	3 920	4 045	4 011	4 028	4 117	4 165	4 199
20 à 29 places	7 943	8 420	8 726	8 552	8 595	8 730	8 614	8 640	8 624	8 708
30 à 39 places	4 535	4 622	4 475	4 479	4 593	4 725	4 802	4 824	5 312	5 558
40 places et plus	16 717	17 843	18 741	19 423	19 564	19 810	21 041	21 981	23 114	23 640
Non déterminé	410	459	630	1 448	2 669	3 622	5 404	6 399	5 898	4 827
TOTAL	41 827	46 700	50 107	52 778	54 935	56 370	59 621	62 116	64 683	64 588
Nombre de places assises	1981	1982	1983	1984	1985	1986	1987	1988	1989	1990
Moins de 10 places	19 548	*25 944	*29 699	*30 530	*33 237	*36 009	**36 750	**33 801	**30 770	27 773
10 à 19 places	4 086	4 141	4 253	4 382	4 417	4 528	4 478	4 443	4 531	4 812
20 à 29 places	8 589	8 771	9 006	9 389	9 590	9 836	10 114	10 158	10 271	10 239
30 à 39 places	5 927	6 771	7 479	7 810	7 837	7 947	7 705	7 719	7 527	7 435
40 places et plus	24 467	*24 746	*25 151	*25 258	*25 492	*25 955	25 430	24 855	23 327	22 761
Non déterminé	3 907	4 790	3 941	2 295	1 910	1 461	1 417	271	222	139
TOTAL	66 524	75 163	79 529	79 664	82 483	85 736	85 804	81 247	76 648	73 159

* Estimation effectuée du fait d'une anomalie constatée entre les véhicules de moins de 10 places et ceux de 40 places et plus.

** Depuis le 1^{er} janvier 1987, les véhicules de moins de 10 places assises (breaks) sont comptabilisés avec les voitures particulières et commerciales.

Selon le poids total autorisé en charge (P.T.A.C.)

Classe de PTAC (en tonnes)	de 1971 à 1975 (1)	1976	1977	1978	1979	1980					
Moins de 2,6 tonnes		15 437	16 994	18 156	18 931	18 534					
2,6 à 3,5 tonnes		6 636	6 974	7 095	7 251	7 282					
3,6 à 6,0 tonnes		1 998	2 054	2 102	2 210	2 332					
6,1 à 10,9 tonnes		4 277	4 127	4 016	3 672	3 330					
11,0 à 19,0 tonnes		26 616	27 784	28 937	30 439	31 105					
19,1 tonnes et plus			77	147	277	429					
Non déterminée		1 406	1 611	1 663	1 903	1 576					
TOTAL		56 370	59 621	62 116	64 683	64 588					
Classe de PTAC (en tonnes)	1981	1982	1983	1984	1985	1986	1987	1988	1989	1990	
Moins de 2,6 tonnes	20 677	28 218	31 376	30 874	32 802	34 339	34 057	30 543	27 607	24 686	
2,6 à 3,5 tonnes	7 182	7 589	7 689	7 790	8 105	8 832	9 284	8 928	8 501	8 029	
3,6 à 6,0 tonnes	2 498	2 711	3 160	3 669	4 034	4 469	4 726	5 009	5 398	5 804	
6,1 à 10,9 tonnes	2 908	2 716	2 689	2 600	2 509	2 394	2 181	2 046	1 969	1 897	
11,0 à 19,0 tonnes	31 371	31 827	32 267	32 220	32 321	32 741	32 308	31 732	30 296	29 880	
19,1 tonnes et plus	571	765	1 026	1 280	1 462	1 706	1 894	2 011	2 080	2 195	
Non déterminée	1 317	1 337	1 222	1 231	1 250	1 255	1 360	978	797	668	
TOTAL	66 524	75 163	79 529	79 664	82 483	85 736	85 804	81 247	76 648	73 159	

(1) Les renseignements pour ces années ne sont pas disponibles.

**Parc des autobus et autocars de moins de 10 ans
au 1^{er} Janvier de chaque année
selon la source d'énergie et le nombre de places assises.**

Années	Essence (ordinaire et super)							Gazole						
	Moins de 10 places	10 à 19 places	20 à 29 places	30 à 39 places	40 places et plus	Non déterminé	Total	Moins de 10 places	10 à 19 places	20 à 29 places	30 à 39 places	40 places et plus	Non déterminé	Total
1971	8 558	1 717	1 543	175	193	259	12 445	80	1 850	6 361	4 356	16 517	150	29 314
1972	11 535	1 775	1 594	178	344	311	15 559	89	1 941	6 809	4 441	17 670	147	31 097
1973	13 589	1 760	1 611	179	149	365	17 653	109	2 067	7 099	4 294	18 582	265	32 416
1974	14 834	1 783	1 579	202	134	545	19 074	107	2 131	6 953	4 270	19 268	885	33 614
1975	15 332	1 857	1 534	213	109	778	19 823	124	2 184	7 036	4 374	19 429	1 870	35 017
1976	15 318	1 784	1 474	222	98	1 340	20 237	144	2 222	7 235	4 497	19 688	2 222	36 008
1977	15 456	1 732	1 404	233	124	2 637	21 586	266	2 292	7 190	4 567	20 894	2 717	37 926
1978	15 675	1 654	1 341	249	139	3 464	22 522	472	2 456	7 280	4 552	21 819	2 896	39 475
1979	19 916	1 568	1 304	261	250	3 047	23 346	643	2 589	7 304	4 887	22 841	2 825	41 089
1980	16 832	1 476	1 182	269	259	2 342	22 360	809	2 715	7 509	5 122	23 354	2 465	41 974
1981	18 454	1 335	1 146	257	211	1 850	23 253	1 074	2 744	7 431	5 458	24 230	2 041	42 978
1982	*23 633	1 335	1 325	459	*204	2 798	29 754	2 280	2 797	7 424	6 085	24 512	1 980	45 078
1983	*25 369	1 259	1 266	455	*256	2 347	30 952	4 282	2 982	7 697	6 798	24 822	1 585	48 166
1984	*24 548	1 169	1 232	369	*201	1 281	28 800	5 931	3 206	8 101	7 213	24 969	1 010	50 430
1985	*25 514	1 061	1 165	316	*145	1 129	29 330	7 658	3 347	8 372	7 293	25 258	779	52 707
1986	*26 258	1 058	1 101	318	*156	865	29 756	9 679	3 462	8 683	7 402	25 718	595	55 539
1987	25 040	981	995	296	-	**1 197	28 509	11 638	3 487	9 040	7 208	25 260	220	56 853
1988	22 344	944	918	295	123	143	24 767	11 402	3 488	9 151	7 244	24 654	128	56 067
1989	19 497	880	812	266	98	118	21 671	11 227	3 639	9 382	7 210	23 153	104	54 715
1990	16 744	804	697	241	59	91	18 686	10 987	3 997	9 450	7 144	22 626	48	54 252

* Estimation effectuée du fait d'une anomalie constatée entre les véhicules de moins de 10 places et ceux de 40 places et plus.

** Y compris les véhicules de moins de 10 places et ceux de 40 places et +, non encore rectifiés au 1.1.87.

Nombre de places assises	Autres et non déterminée									
	1971	1972	1973	1974	1975	1976	1977	1978	1979	1980
Moins de 10 places	8	12	8	15	13	10	10	8	11	15
10 à 19 places	9	4	2	6	4	5	4	7	8	8
20 à 29 places	39	17	16	20	25	20	20	19	16	17
30 à 39 places	4	3	2	7	6	6	2	23	164	167
40 places et plus	7	7	10	24	26	24	23	23	23	27
Non déterminée	1	1	—	18	21	60	50	39	26	20
TOTAL	68	44	38	90	95	125	109	119	248	254
Nombre de places assises	1981	1982	1983	1984	1985	1986	1987	1988	1989	1990
Moins de 10 places	20	31	48	51	65	72	72	55	46	42
10 à 19 places	7	9	12	7	9	8	10	11	12	11
20 à 29 places	12	22	43	56	53	52	79	89	77	92
30 à 39 places	212	227	226	228	228	227	201	180	51	50
40 places et plus	26	30	73	88	89	81	80	78	76	76
Non déterminée	16	12	9	4	2	1	—	—	—	—
TOTAL	293	331	411	434	446	441	442	413	262	271

Parc des autobus et autocars au 1^{er} janvier 1990, par départements et régions

Ap

(années de première mise en circulation : 1980-1989)

REGIONS ET DEPARTEMENTS	NOMBRE DE PLACES ASSISES						TOTAL
	MOINS DE 10 PLACES	10 A 19 PLACES	20 A 29 PLACES	30 A 39 PLACES	40 PLACES ET PLUS	NON DETERMINE	
ILE DE FRANCE							
PARIS	1.425	221	199	2.081	814	1	4.741
SEINE ET MARNE	587	90	168	158	677	-	1.680
YVELINES	918	81	207	228	748	1	2.183
ESSONNE	727	83	170	206	575	-	1.761
HAUTS DE SEINE	980	122	88	53	212	-	1.455
SEINE ST DENIS	832	48	185	66	452	-	1.583
VAL DE MARNE	617	49	93	43	241	-	1.043
VAL D'OISE	582	75	90	154	287	-	1.188
TOTAL	6.668	769	1.200	2.989	4.006	2	15.634
CHAMPAGNE ARDENNE							
ARDENNES	141	21	44	9	159	-	374
AUBE	115	9	20	39	136	-	319
MARNE	260	32	114	43	164	1	614
HAUTE MARNE	73	17	56	27	85	-	258
TOTAL	589	79	234	118	544	1	1.565
PICARDIE							
AISNE	311	36	95	22	266	-	730
OISE	394	39	73	38	359	-	903
SOMME	238	39	52	37	175	2	543
TOTAL	943	114	220	97	800	2	2.176
HAUTE NORMANDIE							
EURE	290	44	71	57	163	3	628
SEINE MARITIME	645	127	260	116	566	-	1.714
TOTAL	935	171	331	173	729	3	2.342
CENTRE							
CHER	141	30	63	49	118	1	402
EURE ET LOIR	167	25	107	81	178	8	566
INDRE	79	17	30	5	60	2	193
INDRE ET LOIRE	316	46	103	48	199	3	715
LOIR ET CHER	127	24	77	29	95	2	354
LOIRET	319	28	137	44	295	-	823
TOTAL	1.149	170	517	256	945	16	3.053
BASSE NORMANDIE							
CALVADOS	246	55	150	62	266	6	785
MANCHE	176	35	73	28	129	1	442
ORNE	114	20	35	25	112	3	309
TOTAL	536	110	258	115	507	10	1.536
BOURGOGNE							
COTE D'OR	271	46	140	38	255	2	752
NIEVRE	61	20	61	32	79	2	255
SAONE ET LOIRE	277	45	70	54	237	-	683
YONNE	168	40	45	20	91	4	368
TOTAL	777	151	316	144	662	8	2.058
NORD PAS DE CALAIS							
NORD	1.289	104	469	230	966	-	3.058
PAS DE CALAIS	586	120	254	90	401	-	1.451
TOTAL	1.875	224	723	320	1.367	-	4.509

Parc des autobus et autocars au 1^{er} janvier 1990, par départements et régions

(années de première mise en circulation : 1980-1989)

REGIONS ET DEPARTEMENTS	NOMBRE DE PLACES ASSISES						TOTAL
	MOINS DE 10 PLACES	10 A 19 PLACES	20 A 29 -PLACES	30 A 39 PLACES	40 PLACES ET PLUS	NON DETERMINE	
LORRAINE							
MEURTHE ET M.	314	36	110	35	365	-	860
MEUSE	104	10	30	15	106	3	268
MOSELLE	330	60	94	106	723	-	1.313
VOSGES	206	38	65	26	252	5	592
TOTAL	954	144	299	182	1.446	8	3.033
ALSACE							
BAS RHIN	320	67	255	34	411	-	1.087
HAUT RHIN	322	52	114	49	488	2	1.027
TOTAL	642	119	369	83	899	2	2.114
FRANCHE COMTE							
DOUBS	239	86	156	74	292	-	847
JURA	121	42	66	15	93	3	340
HAUTE SAONE	124	28	50	12	99	2	315
BELFORT	55	19	46	7	41	1	169
TOTAL	539	175	318	108	525	6	1.671
PAYS DE LA LOIRE							
LOIRE ATLANTIQUE	388	59	69	130	510	1	1.157
MAINE ET LOIRE	262	28	134	24	288	2	742
MAYENNE	75	18	43	10	90	6	238
SARTHE	177	16	91	21	253	-	558
VENDEE	163	31	58	20	202	-	474
TOTAL	1.065	152	395	205	1.343	9	3.169
BRETAGNE							
COTES D'ARMOR	115	23	65	19	153	3	378
FINISTERE	280	56	130	71	322	1	860
ILLE ET VILAINE	270	34	123	59	330	-	816
MORBIHAN	190	34	101	25	302	3	655
TOTAL	855	147	419	174	1.107	7	2.709
POITOU CHARENTES							
CHARENTE	123	27	124	52	148	2	476
CHARENTE MIE	220	18	60	20	201	4	523
DEUX SEVRES	112	21	48	24	112	2	319
VIENNE	142	33	77	20	144	-	416
TOTAL	597	99	309	116	605	8	1.734
AQUITAINE							
DORDOGNE	164	58	90	35	65	-	412
GIRONDE	484	86	271	247	542	-	1.630
LANDES	117	46	66	23	165	2	419
LOT ET GARONNE	130	29	38	20	55	3	275
PYRENEES ATLANT.	290	50	109	87	222	-	758
TOTAL	1.185	269	574	412	1.049	5	3.494
MIDI PYRENEES							
ARIEGE	81	26	21	3	50	2	183
AVEYRON	122	40	39	11	97	8	317
HAUTE GARONNE	388	79	130	350	233	-	1.180
GERS	57	31	38	13	78	1	218
LOT	76	10	22	10	65	2	185
HAUTES PYRENEES	99	26	32	25	99	2	283
TARN	103	33	65	26	80	4	311
TARN ET GARONNE	88	29	53	12	87	-	269
TOTAL	1.014	274	400	450	789	19	2.946

Parc des autobus et autocars au 1^{er} janvier 1990, par départements et régions

(années de première mise en circulation : 1980-1989)

REGIONS ET DEPARTEMENTS	NOMBRE DE PLACES ASSISES						TOTAL
	MOINS DE 10 PLACES	10 A 19 PLACES	20 A 29 PLACES	30 A 39 PLACES	40 PLACES ET PLUS	NON DETERMINE	
LIMOUSIN							
CORREZE	111	35	67	18	70	1	302
CREUSE	50	28	58	9	30	-	175
HAUTE VIENNE	114	37	112	36	101	1	401
TOTAL	275	100	237	63	201	2	878
RHONE ALPES							
AIN	261	28	62	39	190	5	585
ARDECHE	122	47	47	13	104	3	336
DROME	267	32	53	49	225	-	626
ISERE	671	70	264	66	627	-	1.698
LOIRE	299	61	175	74	265	3	877
RHONE	744	106	567	140	497	-	2.054
SAVOIE	420	107	116	77	189	1	910
HAUTE SAVOIE	522	110	141	82	352	8	1.215
TOTAL	3.306	561	1.425	540	2.449	20	8.301
AUVERGNE							
ALLIER	75	31	40	29	132	-	307
CANTAL	64	43	59	8	36	4	214
HAUTE LOIRE	91	37	52	10	52	1	243
PUY DE DOME	280	72	140	65	177	-	734
TOTAL	510	183	291	112	397	5	1.498
LANGUEDOC ROUSSILLON							
AUDE	106	24	72	28	80	-	310
GARD	251	45	84	27	165	-	572
HERAULT	301	61	136	79	320	-	897
LOZERE	51	47	39	12	22	1	172
PYRENEES ORIENT.	178	38	69	33	115	1	434
TOTAL	887	215	400	179	702	2	2.385
PROVENCE ALPES COTE D, AZUR							
ALPES H. PROVENCE	92	37	36	13	66	1	245
HAUTES ALPES	101	47	51	21	97	1	318
ALPES MARITIMES	539	176	225	106	363	-	1.409
BOUCHES DU RHONE	825	152	501	247	608	-	2.333
VAR	368	93	93	93	272	-	919
VAUCLUSE	239	37	50	74	201	-	601
TOTAL	2.164	542	956	554	1.607	2	5.825
CORSE							
CORSE DU SUD	120	30	33	27	39	2	251
CORSE (HAUTE)	188	14	15	18	43	-	278
TOTAL	308	44	48	45	82	2	529
TOTAL FRANCE	27.773	4.812	10.239	7.435	22.761	139	73.159

Parc des autobus et autocars au 1^{er} janvier 1990, par départements et régions

(années de première mise en circulation : 1980-1989)

REGIONS ET DEPARTEMENTS	CLASSES DE P.T.A.C (EN TONNES)							TOTAL
	MOINS DE 2,6	2,6 A 3,5	3,6 A 6,0	6,1 A 10,9	11,0 A 19,0	19,1 ET PLUS	NON- DETERMINEE	
ILE DE FRANCE								
PARIS	1.294	396	136	69	2.531	288	27	4.741
SEINE ET MARNE	536	117	101	42	819	51	14	1.680
YVELINES	802	184	90	48	970	54	35	2.183
ESSONNE	645	119	107	59	756	46	29	1.761
HAUTS DE SEINE	867	203	94	40	229	2	20	1.455
SEINE ST DENIS	736	146	62	41	564	13	21	1.583
VAL DE MARNE	557	92	76	44	255	2	17	1.043
VAL D'OISE	496	129	59	40	400	40	24	1.188
TOTAL	5.933	1.386	725	383	6.524	496	187	15.634
CHAMPAGNE ARDENNE								
ARDENNES	121	39	28	1	178	2	5	374
AUBE	102	27	17	9	158	5	1	319
MARNE	230	69	49	29	205	29	3	614
HAUTE MARNE	64	39	42	14	94	2	3	258
TOTAL	517	174	136	53	635	38	12	1.565
PICARDIE								
AISNE	291	53	61	3	318	3	1	730
OISE	357	82	55	8	384	9	8	903
SOMME	213	65	42	11	191	20	1	543
TOTAL	861	200	158	22	893	32	10	2.176
HAUTE NORMANDIE								
EURE	260	81	74	15	187	1	7	628
SEINE MARITIME	591	164	158	41	666	86	8	1.714
TOTAL	851	245	232	59	853	87	15	2.342
CENTRE								
CHER	125	55	25	24	166	6	1	402
EURE ET LOIR	162	82	74	43	193	5	7	566
INDRE	68	32	22	4	64	-	3	193
INDRE ET LOIRE	302	67	53	8	225	53	7	715
LOIR ET CHER	117	64	57	6	106	1	3	354
LOIRET	290	79	34	11	356	45	8	823
TOTAL	1.064	379	265	96	1.110	110	29	3.053
BASSE NORMANDIE								
CALVADOS	247	72	98	45	293	26	4	785
MANCHE	150	67	41	11	167	-	6	442
ORNE	103	38	23	31	110	2	2	309
TOTAL	500	177	162	87	570	28	12	1.536
BOURGOGNE								
COTE D'OR	229	97	73	17	280	53	3	752
NIEVRE	49	57	47	10	87	2	3	255
SAONE ET LOIRE	237	96	43	15	284	2	6	683
YONNE	149	70	42	11	95	-	1	368
TOTAL	664	320	205	53	746	57	13	2.058
NORD PAS DE CALAIS								
NORD	1.164	241	165	35	1.350	86	17	3.058
PAS DE CALAIS	510	199	166	26	531	11	8	1.451
TOTAL	1.674	440	331	61	1.881	97	25	4.509

Parc des autobus et autocars au 1^{er} janvier 1990, par départements et régions

Ap

(années de première mise en circulation : 1980-1989)

REGIONS ET DEPARTEMENTS	CLASSES DE P.T.A.C (EN TONNES)							TOTAL
	MOINS DE 2,6	2,6 A 3,5	3,6 A 6,0	6,1 A 10,9	11,0 A 19,0	19,1 ET PLUS	NON DETERMINEE	
LORRAINNE								
MEURTHE ET M.	295	60	58	7	339	93	8	860
MEUSE	95	23	29	7	111	1	2	268
MOSELLE	287	96	71	24	784	39	12	1.313
VOSGES	186	59	55	14	272	4	2	592
TOTAL	863	238	213	52	1.506	137	24	3.033
ALSACE								
BAS RHIN	286	101	100	15	539	41	5	1.087
HAUT RHIN	307	46	60	9	572	30	3	1.027
TOTAL	593	147	160	24	1.111	71	8	2.114
FRANCHE COMTE								
DOUBS	193	117	109	19	372	34	3	847
JURA	120	53	55	18	91	1	2	340
HAUTE SAONE	110	54	46	7	97	-	1	315
BELFORT	44	18	25	-	73	4	5	169
TOTAL	467	242	235	44	633	39	11	1.671
PAYS DE LA LOIRE								
LOIRE ATLANTIQUE	339	111	45	18	548	80	16	1.157
MAINE ET LOIRE	237	65	28	20	353	30	9	742
MAYENNE	59	28	23	8	111	4	5	238
SARTHE	160	42	21	9	270	49	7	558
VENDEE	140	69	22	15	223	3	2	474
TOTAL	935	315	139	70	1.505	166	39	3.169
BRETAGNE								
COTES D'ARMOR	103	49	36	14	171	1	4	378
FINISTERE	251	96	80	14	373	40	6	860
ILLE ET VILAINE	223	95	50	9	343	92	4	816
MORBIHAN	167	60	51	10	322	36	9	655
TOTAL	744	300	217	47	1.209	169	23	2.709
POITOU CHARENTES								
CHARENTE	122	62	50	7	224	10	1	476
CHARENTE MME	198	43	33	2	226	12	9	523
DEUX SEVRES	91	37	21	19	137	5	9	319
VIENNE	127	49	37	4	184	9	6	416
TOTAL	538	191	141	32	771	36	25	1.734
AQUITAINE								
DORDOGNE	143	115	57	18	72	1	6	412
GIRONDE	433	190	109	38	741	110	9	1.630
LANDES	106	71	52	11	169	8	2	419
LOT ET GARONNE	103	57	41	10	59	-	5	275
PYRENEES ATLANT.	229	123	76	30	284	11	5	758
TOTAL	1.014	556	335	107	1.325	130	27	3.494
MIDI PYRENEES								
ARIEGE	76	30	25	3	48	-	1	183
AVEYRON	116	53	38	5	97	5	3	317
HAUTE GARONNE	330	136	85	29	549	41	10	1.180
GERS	50	43	32	15	77	-	1	218
LOT	60	27	19	8	67	2	2	185
HAUTES PYRENEES	85	37	37	14	109	1	-	283
TARN	91	51	53	14	101	1	-	311
TARN ET GARONNE	66	54	43	6	96	1	3	269
TOTAL	874	431	332	94	1.144	51	20	2.946

Parc des autobus et autocars au 1^{er} janvier 1990, par départements et régions

(années de première mise en circulation : 1980-1989)

REGIONS ET DEPARTEMENTS	CLASSES DE P.T.A.C (EN TONNES)							NON DETERMINEE:	TOTAL
	MOINS DE 2,6	2,6 A 3,5	3,6 A 6,0	6,1 A 10,9	11,0 A 19,0	19,1 ET PLUS			
LIMOUSIN									
CORREZE	92	64	53	14	76	1	2	302	
CREUSE	44	43	51	8	28	-	1	175	
HAUTE VIENNE	104	51	56	43	146	-	1	401	
TOTAL	240	158	160	65	250	1	4	878	
RHONE ALPES									
AIN	241	62	44	10	216	5	7	585	
ARDECHE	108	40	68	1	110	2	7	336	
DROME	236	65	44	5	259	12	5	626	
ISERE	608	141	89	52	726	64	18	1.698	
LOIRE	270	105	55	20	386	35	6	877	
RHONE	678	159	105	23	992	81	16	2.054	
SAVOIE	369	126	104	58	223	20	10	910	
HAUTE SAVOIE	485	140	107	46	407	23	7	1.215	
TOTAL	2.995	838	616	215	3.319	242	76	8.301	
AUVERGNE									
ALLIER	64	34	35	15	158	-	1	307	
CANTAL	59	52	49	8	43	1	2	214	
HAUTE LOIRE	80	54	36	11	62	-	-	243	
PUY DE DOME	237	108	69	16	261	32	11	734	
TOTAL	440	248	189	50	524	33	14	1.498	
LANGUEDOC ROUSSILLON									
AUDE	92	58	52	9	91	1	7	310	
GARD	214	73	46	3	218	10	8	572	
HERAULT	254	89	75	16	409	43	11	897	
LOZERE	38	58	40	9	25	-	2	172	
PYRENEES ORIENT.	158	59	40	9	163	1	4	434	
TOTAL	756	337	253	46	906	55	32	2.385	
PROVENCE ALPES COTE D, AZUR									
ALPES H. PROVENCE	86	39	41	10	67	1	1	245	
HAUTES ALPES	85	54	59	16	94	6	4	318	
ALPES MARITIMES	490	135	158	78	469	59	20	1.409	
BOUCHES DU RHONE	726	202	155	55	1.150	27	18	2.333	
VAR	319	124	89	40	316	22	9	919	
VAUCLUSE	210	66	39	12	263	5	6	601	
TOTAL	1.916	620	541	211	2.359	120	58	5.825	
CORSE									
CORSE DU SUD	99	39	41	17	52	-	3	251	
CORSE (HAUTE)	148	48	18	9	54	-	1	278	
TOTAL	247	87	59	26	106	-	4	529	
TOTAL FRANCE	24.686	8.029	5.804	1.897	29.880	2.195	668	73.159	