



Ministère  
de l'Aménagement  
du Territoire,  
de l'Équipement  
et des Transports

JUILLET 1995  
ISSN 0756-6646

# LE MARCHÉ DES VÉHICULES

## IMMATRICULATIONS EN 1994 PARCS AU 1-1-1995

Données du  
FICHIER CENTRAL DES AUTOMOBILES

**OEST**

Observatoire Economique et Statistique des Transports

Tour Pascal B 92055 PARIS - LA DEFENSE Cedex 04 Téléphone (1) 40 81 21 22 Télécopie (1) 40 81 17 72

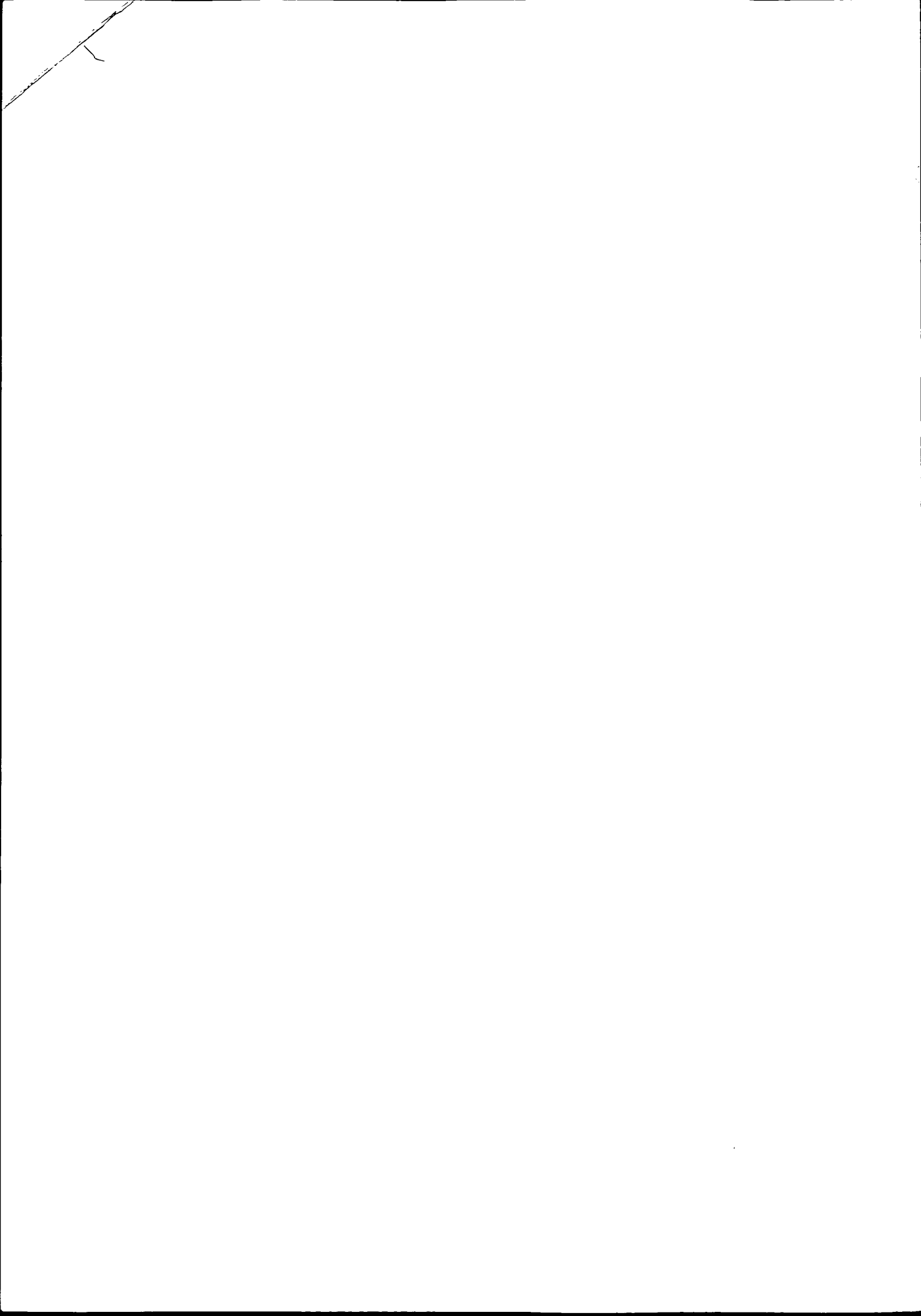

## NOTE AU LECTEUR

Cette publication, éditée chaque année, dont les renseignements sont extraits du Fichier Central des Automobiles, regroupe les statistiques annuelles de véhicules immatriculés dans les séries normales selon l'arrêté modifié du 5 novembre 1984 (J.O. NC du 22 décembre 1984) sur l'immatriculation des véhicules.

Ne sont donc pas compris, dans les tableaux suivants, les véhicules immatriculés :

- dans les séries spéciales : CMD, CD, K, C, W, WW et FFA
- dans les séries militaires (Air, Mer, Terre et Gendarmerie)
- dans les séries des Domaines (administrations civiles),

ainsi que ceux immatriculés

- dans les territoires d'Outre Mer (TOM).

Il a été ajouté en fin de volume les immatriculations disponibles

- pour les quatre départements d'Outre Mer,
- pour la série spéciale TT.

Pour ces deux catégories, aucune autre statistique n'est disponible.

Enfin, ont été indiqués les effectifs du parc automobile de l'Etat (Domaines).

---

Dans les tableaux concernant les véhicules d'occasion, seules les vraies transactions sont dénombrées. En revanche, les changements de domicile des propriétaires de véhicules, s'ils sont signalés, ne sont pas pris en compte.

---

Aucun dénombrement des immatriculations et des parcs de véhicules n'est effectué selon le canton ou la commune de domicile ou la catégorie socio-professionnelle ou l'activité des propriétaires.

---

Les renseignements départementaux ou régionaux semblables à ceux publiés dans cette brochure, relatifs à des années antérieures, peuvent être obtenus auprès des Directions Régionales de l'INSEE (Services d'Etudes et de Diffusion), dont la liste et la compétence territoriale sont données en annexe.

Toute précision nécessaire peut être demandée à l'O.E.S.T.  
*Département des Statistiques de Transports (Fichier Central des Automobiles)*  
à : M. J.P. DECURE ☎ (1) 40 81 14 23  
M. R. CURTET ☎ (1) 40 81 14 09  
M<sup>me</sup> B. CAILLE ☎ (1) 40 81 14 08

La reproduction et la publication des renseignements de cette brochure sont autorisées à condition d'en indiquer obligatoirement la source suivante :

**O.E.S.T. Fichier Central des Automobiles**

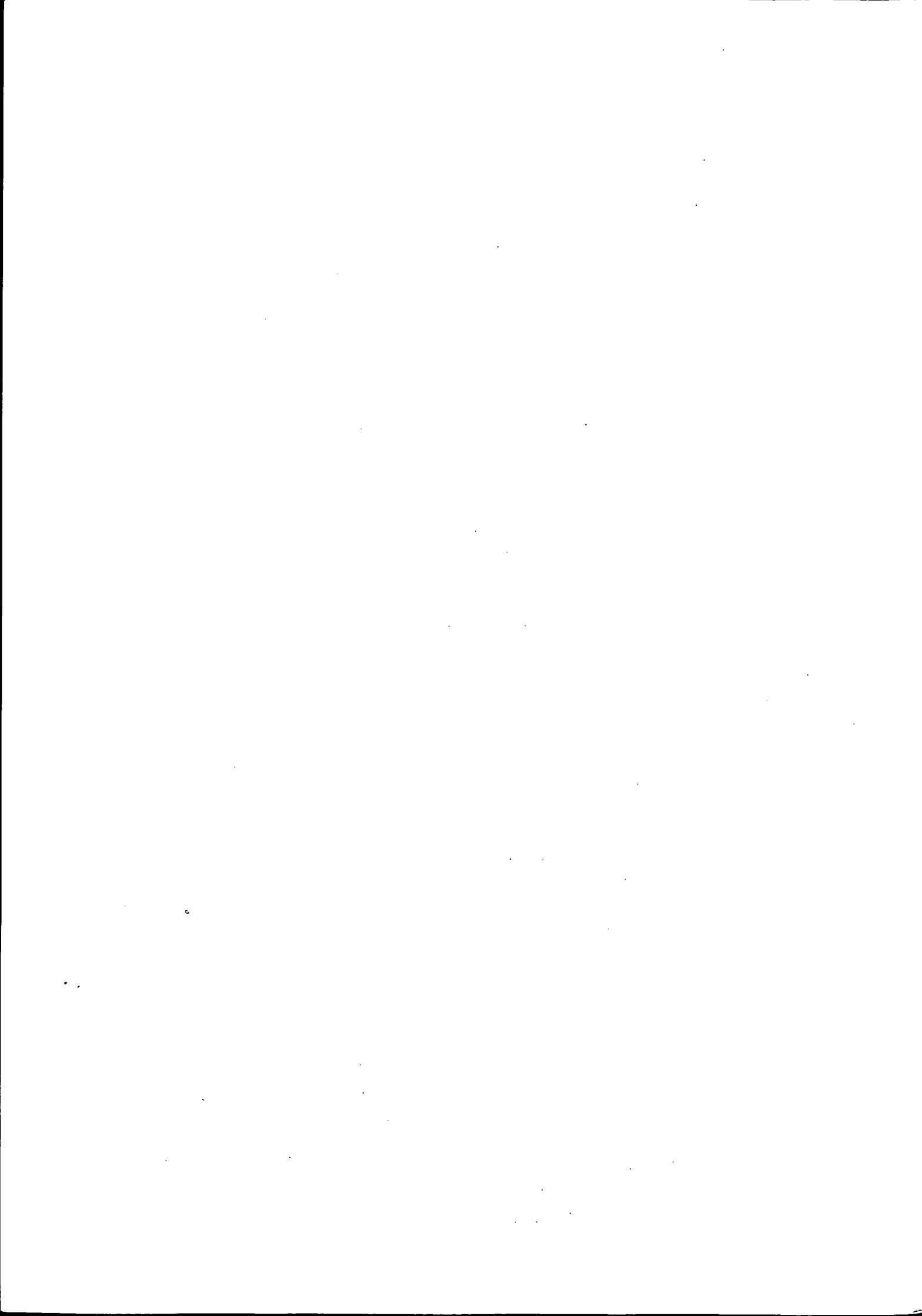

## **SOMMAIRE**

Introduction .....	p. 7
Tableaux nationaux - séries des vingt dernières années - Tous genres de véhicules : immatriculations .....	p.9
parcs .....	p.10

### **PREMIERE PARTIE : VOITURES PARTICULIERES**

#### **A/ IMMATRICULATIONS**

Tableaux nationaux Années 1975 à 1994 Année 1994	Voitures neuves selon la puissance administrative.....	p.13
	Voitures d'occasion selon la puissance administrative .....	p.14
	Voitures neuves selon la marque et la puissance administrative .....	p.15
	Voitures d'occasion selon la marque et la puissance administrative .....	p.16
Tableaux régionaux et départementaux Année 1994	Voitures neuves selon la puissance administrative.....	p.18
	Voitures neuves de toutes marques et au gazole .....	p.22
	Voitures d'occasion selon la puissance administrative.....	p.23
	Voitures d'occasion de toutes marques et au gazole .....	p.27

#### **B/ PARC AU 1er JANVIER des véhicules de moins de 15 ans**

Tableaux nationaux Années 1986 à 1995	selon l'âge et la puissance administrative .....	p.28
Tableaux régionaux et départementaux Année 1995	selon l'âge et la puissance administrative .....	p.30

### **DEUXIEME PARTIE : VOITURETTES**

#### **IMMATRICULATIONS**

Tableaux régionaux et départementaux Année 1994	Voiturettes neuves et d'occasion .....	p.57
---	--	------

### **TROISIEME PARTIE : MOTOCYCLES**

#### **IMMATRICULATIONS**

Année 1994	Motocycles neufs selon la marque et la puissance administrative .....	p.61
	Motocycles neufs selon la puissance administrative et motocycles d'occasion par mois .....	p.61
Tableaux nationaux Années 1977 à 1994	Motocycles neufs selon la puissance administrative et motocycles d'occasion .....	p.62
Tableaux régionaux et départementaux Année 1994	Motocycles neufs selon la puissance administrative .....	p.63
	Motocycles d'occasion .....	p.67

## QUATRIEME PARTIE : REMORQUES LEGERES

Tableaux régionaux et départementaux Années 1985 à 1994	Remorques légères neuves .....	p.71
---	--------------------------------	------

## CINQUIEME PARTIE : VEHICULES UTILITAIRES

Présentation de la cinquième partie : .....	p.76
---	------

### I / AUTOBUS ET AUTOCARS

#### A/ IMMATRICULATIONS

Tableaux nationaux Années 1975 à 1994	Autobus et autocars neufs .....	p.81
	Autobus et autocars d'occasion .....	p.82
	Autobus et autocars selon la marque .....	p.83
Tableaux régionaux et départementaux Année 1994	Autobus et autocars neufs selon le nombre de places assises.....	p.84
	Autobus et autocars neufs selon le P.T.A.C .....	p.87
	Autobus et autocars d'occasion selon le nombre de places assises.....	p.90
	Autobus et autocars d'occasion selon le P.T.A.C. ....	p.93

#### B/ PARC AU 1er JANVIER des véhicules de moins de 10 ans

Tableaux nationaux Années 1976 à 1995	selon le nombre de places assises et le P.T.A.C. ....	p.96
	selon la source d'énergie.....	p.97
Tableaux régionaux et départementaux Année 1995	selon le nombre de places assises.....	p.98
	selon la classe de P.T.A.C. ....	p.101

### II/ CAMIONNETTES ET CAMIONS

#### A/ IMMATRICULATIONS

Tableaux nationaux Années 1975 à 1994 Année 1994	Camionnettes et camions neufs selon la charge utile .....	p.107
	Camionnettes et camions neufs selon le P.T.A.C. ....	p.108
	Camionnettes et camions d'occasion selon la charge utile .....	p.109
	Camionnettes et camions d'occasion selon le P.T.A.C.....	p.110
	Camionnettes et camions selon la marque .....	p.111
Tableaux régionaux et départementaux Année 1994	Camionnettes et camions neufs selon la charge utile .....	p.112
	Camionnettes et camions neufs selon le P.T.A.C. ....	p.115
	Camionnettes et camions d'occasion selon la charge utile .....	p.118
	Camionnettes et camions d'occasion selon le P.T.A.C. ....	p.121

#### B/ PARC AU 1er JANVIER des véhicules de moins de 10 ans

Tableaux nationaux Années 1976 à 1995	selon la charge utile .....	p.124
	selon le P.T.A.C. ....	p.125
	selon la source d'énergie et la charge utile .....	p.126
Années 1987 à 1995	selon la carrosserie et la charge utile .....	p.128
Tableaux régionaux et départementaux Année 1995	selon la charge utile .....	p.130
	selon le P.T.A.C. ....	p.133

### III/ TRACTEURS ROUTIERS

#### A/ IMMATRICULATIONS

Tableaux nationaux Années 1975 à 1994	Tracteurs routiers neufs, par puissance et P.T.R.A .....	p.139
	Tracteurs routiers d'occasion, par puissance et P.T.R.A. ....	p.140
	Tracteurs routiers selon la marque, neufs et occasions .....	p.141

Tableaux régionaux et départementaux Année 1994	Tracteurs routiers neufs selon la puissance administrative .....	p.142
	Tracteurs routiers neufs selon le P.T.R.A. ....	p.145
	Tracteurs routiers d'occasion selon la puissance administrative .....	p.148
	Tracteurs routiers d'occasion selon le P.T.R.A.....	p.151

#### B/ PARC AU 1er JANVIER des véhicules de moins de 10 ans

Tableaux nationaux Années 1976 à 1995	selon la classe de puissance administrative et le P.T.R.A.....	p.154
	selon la source d'énergie et la classe de puissance administrative.....	p.155

Tableaux régionaux et départementaux Année 1995	selon la classe de puissance administrative .....	p.156
	selon la classe de P.T.R.A. ....	p.159

### IV/ REMORQUES

#### A/ IMMATRICULATIONS

Tableaux nationaux Années 1975 à 1994	Remorques neuves selon la charge utile et le P.T.A.C. ....	p.165
	Remorques d'occasion selon la charge utile et le P.T.A.C. ....	p.166

Tableaux régionaux et départementaux Année 1994	Remorques neuves selon la classe de charge utile .....	p.167
	Remorques neuves selon le P.T.A.C. ....	p.170
	Remorques d'occasion selon la classe de charge utile .....	p.173
	Remorques d'occasion selon le P.T.A.C. ....	p.176

#### B/ PARC AU 1er JANVIER des véhicules de moins de 10 ans

Tableaux nationaux Années 1976 à 1995 Années 1987 à 1995	selon la classe de charge utile .....	p.179
	selon le P.T.A.C. ....	p.180
	selon la carrosserie et la charge utile.....	p.181

Tableaux régionaux et départementaux Année 1995	selon la classe de charge utile .....	p.183
	selon le P.T.A.C. ....	p.186

### V/ SEMI-REMORQUES

#### A/ IMMATRICULATIONS

Tableaux nationaux Années 1975 à 1994	Semi-remorques neuves selon la charge utile et le P.T.A.C. ....	p.191
	Semi-remorques d'occasion selon la charge utile et le P.T.A.C. ....	p.192

Tableaux régionaux et départementaux Année 1994	Semi-remorques neuves selon la classe de charge utile .....	p.193
	Semi-remorques neuves selon le P.T.A.C. ....	p.196
	Semi-remorques d'occasion selon la classe de charge utile .....	p.199
	Semi-remorques d'occasion selon le P.T.A.C.....	p.202

## B/ PARC AU 1er JANVIER des véhicules de moins de 10 ans

Tableaux nationaux	selon la classe de charge utile .....	p.205
Années 1976 à 1995	selon le P.T.A.C. ....	p.206
Années 1987 à 1995	selon la carrosserie et la charge utile.....	p.207
Tableaux régionaux	selon la classe de charge utile .....	p. 209
et départementaux	selon le P.T.A.C. ....	p. 212
Année 1995		

## SIXIEME PARTIE : TRACTEURS AGRICOLES

### IMMATRICULATIONS

Tableaux nationaux	Tracteurs neufs et d'occasion par puissance administrative .....	p.217
Années 1974 à 1994		
Tableaux régionaux	Tracteurs neufs par puissance administrative . ....	p.218
et départementaux	Tracteurs d'occasion par puissance administrative .....	p.221
Année 1994		

### SUPPLEMENT : DOM, TT, PARC DE L'ETAT

Années 1992 à 1994	Immatriculations neuves et d'occasion dans les départements d'Outre-Mer .....	p.227
Années 1993 et 1994	Immatriculations neuves dans la série spéciale TT .....	p.228
Années 1993 et 1994	Parc automobile de l'Etat .....	p.229

### ANNEXES

Textes sur l'évaluation de la puissance administrative .....	p.233
Liste des Services d'Etudes et de Diffusion de l'INSEE .....	p.236
Publications de l'OEST .....	p.237
Note sur l'Observatoire de l'Energie .....	p.238



## INTRODUCTION

La présente brochure rassemble pour la France métropolitaine des données statistiques sur les immatriculations de l'année 1994 et sur les parcs de certains véhicules au 1<sup>er</sup> janvier 1995.

Ces données, avec des compléments rétrospectifs nationaux sur 20 ans, si disponibles, proviennent du Fichier Central des Automobiles (Fichier national informatisé des véhicules immatriculés sur le territoire français). Ce fichier est alimenté par les centres informatiques du Ministère de l'Intérieur\*, travaillant à partir des données des services administratifs départementaux.

### ● Voitures Particulières et Commerciales (VPC)

Il est rappelé que la définition de la puissance fiscale ou administrative résultant de la circulaire du 28 décembre 1956 a été modifiée par la circulaire du 23 décembre 1977 (J.O. du 8 février 1978) pour les voitures particulières réceptionnées par type à dater du 1<sup>er</sup> janvier 1978 (textes en annexe).

Le parc des voitures particulières ne comprend que les véhicules de MOINS DE 15 ANS d'âge, (c'est-à-dire mis en circulation à partir de 1980).

### ● Voiturettes

Seules les immatriculations figurent, le Département des Statistiques de Transports ne gérant pas de parc pour ces véhicules.

### ● Motocycles

Même remarques que pour les voiturettes.

### ● Remorques légères

Seules figurent les immatriculations neuves des dernières années comprenant les caravanes, les agraires, les portes-bateaux et les autres (5<sup>e</sup> roue).

Le parc et les immatriculations d'occasion ne sont pas disponibles.

### ● Véhicules utilitaires

Les données de chacun des six genres de véhicules sont présentées par genre, immatriculations et parc au 1<sup>er</sup> janvier.

Les parcs de véhicules utilitaires routiers ne comprennent que les véhicules de MOINS DE 10 ANS d'âge, (c'est-à-dire mis en circulation à partir de 1985).

### ● Tracteurs agricoles

Les immatriculations de tracteurs agricoles sont seules indiquées ; il n'est pas tenu de parc pour ces véhicules.

### IMPORTANT

Le Fichier Central des Automobiles contient un nombre important d'enregistrements relatifs à des véhicules qui sont, en fait, détruits ou hors d'usage. En effet, certains propriétaires de véhicules omettent de restituer à l'administration, comme ils le devraient, les certificats d'immatriculation (cartes grises) de ces véhicules, surtout anciens.

C'est pour cette principale raison que seuls les parcs de véhicules de moins de 15 ans (V.P.C.) et de moins de 10 ans (V.U.) sont établis.

De plus, le parc des voitures de moins de 15 ans, tel qu'il résulte du F.C.A., est encore surévalué, en raison de la non-connaissance des nombres de voitures volées non retrouvées et de celles vendues à l'étranger.

Les parcs de véhicules utilitaires de moins de 10 ans sont surévalués pour les mêmes raisons (voir la présentation de la 5<sup>ème</sup> partie).

De ce fait, les parcs de véhicules publiés ci-après (issus du F.C.A.) donnent des renseignements bruts. Ils fournissent des données de structure (poids, puissance, département d'immatriculation). Mais leur utilisation en valeur absolue au niveau départemental doit rester limitée. Par ailleurs, le C.C.F.A. réalise et publie chaque année des estimations des parcs nationaux en circulation, à partir d'estimations sur le taux de casse.

\* Une révision des textes est en cours, pour s'adapter au nouveau dispositif juridique : loi du 19 décembre 1990, décret du 29 juin 1992, et arrêté du 20 janvier 1994 portant création du Fichier National des Immatriculations. Le texte de base toujours en vigueur, relatif au F.C.A. est l'arrêté du 11 octobre 1983 (J.O. du 25 novembre 1983).

## SOMMAIRE GENERAL

Les parties grisées correspondent aux critères accessibles

	Immatriculations en 1994	Parc au 1-1-1995	Pages
Voitures particulières et commerciales	neuves et occasions	voitures de moins de 15 ans	11
Voiturettes	neuves et occasions		55
Motocycles	neufs et occasions		59
Remorques légères	neuves		69
Véhicules utilitaires	neufs et occasions	véhicules de moins de 10 ans	75
Tracteurs agricoles	neufs et occasions		215

# IMMATRICULATIONS DES VINGT DERNIERES ANNEES

## FRANCE METROPOLITAINE Pour chaque genre de véhicule

### A. IMMATRICULATIONS NEUVES

Genre de véhicule	1975	1976	1977	1978	1979	1980	1981	1982	1983	1984
Motocycles	92 716	117 025	123 609	111 662	133 047	136 399	108 311	119 681	101 124	80 283
Voitures particulières et commerciales	1 482 312	1 858 234	1 906 990	1 944 986	1 976 391	1 873 202	1 834 826	2 056 490	2 017 617	1 757 673
Autobus et autocars	5 559	7 813	7 567	8 522	8 428	8 757	8 681	9 714	8 927	8 149
Camionnettes et camions	191 943	271 078	276 688	277 407	293 157	300 214	312 358	338 600	322 125	292 146
Tracteurs routiers	8 909	14 235	14 128	13 574	13 546	14 320	13 452	14 354	15 262	15 844
Remorques**	1 505	2 371	2 353	2 081	2 355	2 592	2 226	2 266	2 285	2 253
Semi-remorques	9 187	13 814	12 729	11 579	11 722	12 449	10 060	10 340	10 408	10 776
Tracteurs agricoles	77 778	74 559	62 199	64 074	64 382	58 784	53 849	56 817	55 742	54 196

Genre de véhicule	1985	1986	1987	1988	1989	1990	1991	1992	1993	1994
Motocycles	73 331	86 092	93 098	104 068	113 170	125 225	117 833	117 419	101 467	85 992
Voitures particulières et commerciales	1 766 328	1 911 521	2 105 180	2 217 149	2 274 307	2 309 130	2 031 274	2 105 700	1 721 222	1 972 919
Autobus et autocars *	8 269	7 612	4 131	4 077	4 075	4 210	4 056	3 954	3 932	3 581
Camionnettes et camions	320 727	367 038	394 769	404 351	421 764	420 619	367 892	341 136	269 778	306 282
Tracteurs routiers	13 168	15 923	19 166	21 049	22 570	22 154	21 092	15 549	12 304	16 135
Remorques**	2 167	2 328	2 916	3 258	3 551	3 444	2 971	2 237	1 898	1 971
Semi-remorques	10 005	11 662	15 440	18 661	21 162	19 481	16 789	12 881	10 173	11 867
Tracteurs agricoles	47 493	37 957	39 679	42 492	39 707	37 232	29 455	23 620	23 064	27 634

\* Remarque : Depuis le 1er janvier 1987, les véhicules de moins de 10 places assises (breaks) sont comptabilisés avec les voitures particulières.

\*\* Les caravanes ne sont pas comprises dans les immatriculations des remorques. Elles sont incluses dans les "remorques légères" (4 ème partie).

### B. IMMATRICULATIONS D'OCCASION

Genre de véhicule	1975	1976	1977	1978	1979	1980	1981	1982	1983	1984
Motocycles	111 525	131 539	148 899	170 686	212 884	218 515	200 647	221 325	227 464	231 319
Voitures particulières et commerciales	3 488 835	3 783 376	3 953 373	4 107 687	4 249 167	4 441 423	4 627 753	4 809 665	4 857 202	4 776 665
Autobus et autocars	7 582	8 501	9 294	10 466	9 889	10 699	11 850	14 138	15 207	15 880
Camionnettes et camions	344 069	380 029	396 446	421 854	450 838	468 728	502 989	533 841	549 667	588 223
Tracteurs routiers	13 243	15 928	15 550	15 784	16 313	16 713	16 940	17 366	18 088	18 098
Remorques**	2 900	3 282	3 205	3 017	3 606	3 669	3 391	3 806	3 714	4 109
Semi-remorques	13 033	15 381	14 907	15 986	16 389	16 321	17 071	18 186	18 677	19 258
Tracteurs agricoles	105 548	107 934	107 650	107 236	109 678	111 408	111 441	110 576	111 156	110 805

Genre de véhicule	1985	1986	1987	1988	1989	1990	1991	1992	1993	1994
Motocycles	237 833	227 271	231 035	238 512	259 291	273 930	271 064	282 226	280 693	286 821
Voitures particulières et commerciales	4 802 837	4 119 411	4 373 675	4 490 488	4 568 313	4 758 750	4 428 486	4 309 561	4 277 418	4 263 611
Autobus et autocars*	16 399	15 367	6 988	6 846	7 246	7 486	6 910	7 500	6 836	7 288
Camionnettes et camions	628 612	557 285	600 000	634 146	648 414	691 408	687 646	686 823	680 537	675 513
Tracteurs routiers	18 720	21 518	22 566	22 945	22 094	22 850	23 636	23 725	22 518	24 933
Remorques**	4 274	4 245	4 437	4 674	4 534	4 905	4 834	5 172	4 987	5 359
Semi-remorques	21 188	22 381	23 714	24 169	24 585	25 709	26 242	28 072	28 691	28 398
Tracteurs agricoles	109 611	103 128	101 836	105 254	98 781	100 459	93 147	90 737	92 953	94 691

# PARCS DES VINGT DERNIERES ANNEES

## FRANCE METROPOLITAINE Pour chaque genre de véhicule (Parcs au 1er janvier)

Genre de véhicule	1976	1977	1978	1979	1980	1981	1982	1983	1984	1985
<b>Voitures particulières et commerciales - de 15 ans</b>	(a)	(a)	(a)	(a)	(a)	(a)	(a)	23 688 392	24 465 088	24 743 926
<b>Véhicules utilitaires de moins de 10 ans d'âge</b>	2 303 360	2 434 890	2 573 896	2 693 320	2 767 983	2 865 351	2 983 488	3 096 747	3 161 161	3 219 051
Autobus et autocars	56 370	59 621	62 116	64 683	64 588	66 524	75 163	79 529	79 664	82 483
Camionnettes et camions	1 976 187	2 091 766	2 218 967	2 331 708	2 412 269	2 514 595	2 628 683	2 739 151	2 809 955	2 867 622
Tracteurs routiers	101 595	109 469	116 458	121 456	123 893	127 864	130 738	132 033	131 515	133 426
Remorques	60 025	57 529	54 549	51 153	42 437	30 178	23 314	23 206	22 957	22 795
Semi-remorques	109 183	116 505	121 806	124 320	124 796	126 190	125 590	122 828	117 070	112 725

(a) Parc non obtenu

Nota. - Il n'est pas tenu de parc pour les motos et les tracteurs agricoles

Genre de véhicule	1986	1987	1988	1989	1990	1991	1992	1993	1994	1995
<b>Voitures particulières et commerciales - de 15 ans</b>	25 036 476	25 164 643	25 544 409	25 896 826	26 436 522	27 071 642	27 309 644	27 596 041	27 680 285	27 761 922
<b>Véhicules utilitaires de moins de 10 ans d'âge</b>	3 361 114	3 446 061	3 567 628	3 696 256	3 832 101	3 968 230	4 093 788	4 081 261	4 012 830	3 996 477
Autobus et autocars	85 736	85 804	81 247	76 648	73 159	68 671	64 086	58 233	53 014	48 274
Camionnettes et camions	3 001 004	3 086 607	3 204 499	3 321 885	3 441 867	3 567 766	3 684 711	3 676 531	3 618 088	3 606 037
Tracteurs routiers	137 147	138 714	143 724	151 294	159 868	166 809	172 831	172 421	168 531	168 336
Remorques	23 475	23 358	23 900	25 000	26 183	26 960	27 613	27 492	27 044	26 755
Semi-remorques	113 752	111 578	114 258	121 429	131 024	138 024	144 547	146 584	146 153	147 075

---

# **PREMIERE PARTIE**

---

## **VOITURES PARTICULIERES ET COMMERCIALES**

---

**A. Immatriculations en 1994 et avant**

**B. Parc au 1<sup>er</sup> janvier 1995 et avant**

---

**Renseignements obtenus, en accord avec le D.S.T. par :**

- **le Comité des Constructeurs Français d'Automobiles**
  - **la Chambre Syndicale des Importateurs d'Automobiles et de Motocycles**
- 

Il est rappelé que l'évaluation de la puissance administrative ou fiscale, résultant de la circulaire du 28 décembre 1956, a été modifiée par la circulaire du 23 décembre 1977 (J.O. du 8 février 1978), pour les voitures particulières réceptionnées par type à dater du 1<sup>er</sup> janvier 1978 (textes en annexe).

**1ère Partie: Voitures particulières**

Voitures particulières	Tableaux									
	1	2	3	4	5	6	7	8	9	10
Immatriculations neuves	■		■		■	■				
Immatriculations d'occasion		■		■			■	■		
Parc									■	■
Marques			■	■						
Années	■	■							■	
Classe de puissance (CV)	■	■	■	■	■		■		■	■
Régions et départements					■	■	■	■		■
Source d'énergie	■	■				■		■		
Age									■	■

# IMMATRICULATIONS DES VOITURES PARTICULIERES ET COMMERCIALES

## 1 - NEUVES

Classes de puissance administrative	1975	1976	1977	1978	1979	1980	1981	1982	1983	1984
1 à 3 CV et non indiqué	127 585	137 840	165 338	129 122	69 939	52 789	51 790	54 976	56 217	35 446
4 CV	108 246	100 003	92 022	118 678	269 540	445 464	494 406	530 995	467 379	377 472
5 CV	261 637	246 817	281 190	258 528	245 460	142 178	169 044	201 853	262 273	294 675
6 CV	254 113	284 449	292 403	276 599	232 223	182 118	220 181	310 649	257 474	260 759
7 CV	421 279	627 440	632 838	654 596	660 152	645 511	574 768	656 158	711 649	533 855
8 CV	50 592	71 979	58 842	94 611	112 979	124 601	104 425	93 550	84 845	93 780
9 CV	95 505	177 179	192 966	171 537	142 439	98 936	62 510	74 849	79 199	79 413
10 à 12 CV	137 059	152 383	130 544	182 591	199 833	154 833	138 136	112 555	78 384	63 731
13 à 16 CV	23 474	56 380	57 503	54 640	40 770	24 994	17 889	19 518	18 643	17 164
17 CV et +	2 822	3 764	3 344	4 084	3 056	1 778	1 497	1 387	1 554	1 378
<b>TOTAL</b>	<b>1 482 312</b>	<b>1 858 234</b>	<b>1 906 990</b>	<b>1 944 986</b>	<b>1 976 391</b>	<b>1 873 202</b>	<b>1 834 646</b>	<b>2 056 490</b>	<b>2 017 617</b>	<b>1 757 673</b>
dont :										
Essence	1 416 265	1 778 292	1 784 726	1 818 139	1 831 187	1 687 163	1 619 475	1 834 867	1 824 565	1 517 193
Gazole	66 047	79 942	122 264	126 847	145 204	186 036	215 262	221 309	191 812	240 367
Autres	-	-	-	-	-	3	89	314	240	113
dont :										
marques françaises	1 180 821	1 432 439	1 484 472	1 539 054	1 541 657	1 444 686	1 319 852	1 427 008	1 358 721	1 127 364
dont gazole	52 289	66 581	100 648	97 747	101 849	135 219	145 873	142 768	131 549	170 875
marques étrangères	301 491	425 795	422 518	405 932	434 734	428 516	514 974	629 482	658 896	630 309
dont gazole	13 758	13 361	21 616	29 100	43 355	50 817	69 389	78 541	61 263	69 492

Classes de puissance administrative	1985	1986	1987	1988	1989	1990	1991	1992	1993	1994
1 à 3 CV et non indiqué	31 670	24 846	15 470	9 922	6 513	5 467	778	215	67	36
4 CV	409 118	442 244	547 327	610 618	624 819	623 411	484 121	470 203	238 256	278 891
5 CV	326 798	323 165	340 260	366 665	390 481	404 360	408 553	400 904	378 088	465 996
6 CV	280 501	329 045	390 640	401 354	456 391	515 692	518 777	595 998	569 404	691 876
7 CV	459 641	535 682	521 289	525 999	485 928	433 291	351 485	376 117	333 112	340 536
8 CV	89 390	71 892	57 185	62 535	75 597	81 028	68 089	58 460	30 297	29 618
9 CV	91 672	102 803	146 435	143 633	117 373	109 031	86 130	83 886	65 281	71 001
10 à 12 CV	61 265	62 022	64 279	68 847	82 048	99 418	81 678	86 909	77 322	73 869
13 à 16 CV	14 506	15 879	17 485	20 241	25 628	26 939	21 491	24 568	22 282	14 492
17 CV et +	1 767	3 943	4 810	7 335	9 529	10 493	10 172	8 440	7 113	6 604
<b>TOTAL</b>	<b>1 766 328</b>	<b>1 911 521</b>	<b>2 105 180</b>	<b>2 217 149</b>	<b>2 274 307</b>	<b>2 309 130</b>	<b>2 031 274</b>	<b>2 105 700</b>	<b>1 721 222</b>	<b>1 972 919</b>
dont :										
Essence	1 501 473	1 612 025	1 720 991	1 694 629	1 595 925	1 546 938	1 250 653	1 284 983	937 925	1 032 913
Gazole	264 757	299 425	384 113	522 384	678 146	762 054	780 521	820 638	783 244	939 952
Autres	98	71	76	136	236	138	100	79	53	54
dont :										
marques françaises	1 120 102	1 215 909	1 345 171	1 400 301	1 407 334	1 404 943	1 213 402	1 260 124	1 037 644	1 207 398
dont gazole	187 290	221 889	281 328	364 030	450 783	506 614	492 933	515 195	484 719	575 002
marques étrangères	646 226	695 612	760 009	816 848	866 973	904 817	817 872	845 576	683 578	765 521
dont gazole	77 467	77 536	102 785	158 354	227 363	255 440	287 588	305 443	298 525	364 949

# IMMATRICULATIONS DES VOITURES PARTICULIERES ET COMMERCIALES

## 2 - OCCASIONS

Classes de puissance administrative	1975	1976	1977	1978	1979	1980	1981	1982	1983	1984
1 à 3 CV et non indiqué				561 384	536 788	503 136	489 198	466 139	429 771	387 670
4 CV	1 390 033	1 464 026	1 448 755	344 469	351 046	417 867	530 270	616 129	676 670	711 446
5 CV				552 744	584 434	600 935	601 920	625 902	638 602	638 508
6 CV	1 265 834	1 428 119	1 577 218	735 617	725 392	708 680	699 073	709 074	688 298	664 636
7 CV				957 577	1 063 066	1 178 390	1 249 815	1 328 606	1 401 385	1 400 645
8 CV				177 282	175 573	188 656	206 382	221 554	228 043	231 025
9 CV	823 645	880 425	916 750	355 112	368 753	375 528	363 660	347 909	325 188	303 175
10 à 12 CV				335 957	352 297	369 870	386 032	389 886	369 899	345 138
13 à 16 CV				76 149	80 916	87 107	90 209	92 922	88 282	83 783
17 CV et +	9 323	10 806	10 650	11 396	10 902	11 254	11 194	11 544	11 064	10 639
<b>TOTAL</b>	<b>3 488 835</b>	<b>3 783 376</b>	<b>3 953 373</b>	<b>4 107 687</b>	<b>4 249 167</b>	<b>4 441 423</b>	<b>4 627 753</b>	<b>4 809 665</b>	<b>4 857 202</b>	<b>4 776 665</b>
dont :										
Essence	*	*	3 867 313	3 996 106	4 086 047	4 235 965	4 362 444	4 506 771	4 518 841	4 396 990
Gazole			86 060	111 581	163 120	205 458	264 838	301 111	336 125	377 358
Autres			-	-	-	-	471	1 783	2 236	2 317
dont :										
marques françaises	2 854 134	3 099 673	3 239 157	3 348 424	3 456 577	3 591 272	3 701 672	3 800 216	3 795 877	3 666 005
marques étrangères	634 701	683 703	714 216	759 269	792 590	850 151	926 081	1 009 449	1 061 325	1 110 660

\* Renseignements non disponibles pour ces années

Classes de puissance administrative	1985	1986	1987	1988	1989	1990	1991	1992	1993	1994
1 à 3 CV et non indiqué	360 371	218 301	217 570	191 096	158 198	139 735	111 329	100 601	90 468	76 152
4 CV	766 156	708 018	786 651	869 955	943 410	1 060 486	1 015 260	999 701	975 021	907 886
5 CV	664 323	571 193	620 555	645 171	662 794	706 001	675 176	681 720	702 498	733 516
6 CV	669 118	584 244	655 642	705 136	748 247	822 800	816 609	840 171	891 767	958 819
7 CV	1 373 256	1 206 990	1 245 818	1 235 258	1 222 325	1 188 616	1 054 090	989 245	950 413	927 613
8 CV	241 360	218 560	224 393	220 836	217 568	219 832	199 827	182 804	168 287	159 941
9 CV	297 812	249 150	267 785	280 622	285 779	290 295	259 794	242 732	231 313	231 572
10 à 12 CV	336 650	253 680	273 179	235 790	248 756	246 065	216 990	198 091	194 401	193 912
13 à 16 CV	82 350	98 829	69 744	92 781	65 166	66 047	60 256	54 840	53 312	53 069
17 CV et +	11 441	10 446	12 338	13 843	16 070	18 873	19 155	19 656	19 938	21 131
<b>TOTAL</b>	<b>4 802 837</b>	<b>4 119 411</b>	<b>4 373 675</b>	<b>4 490 488</b>	<b>4 568 313</b>	<b>4 758 750</b>	<b>4 428 486</b>	<b>4 309 561</b>	<b>4 277 418</b>	<b>4 263 611</b>
dont :										
Essence	4 393 893	3 662 836	3 861 630	3 850 317	3 793 235	3 831 937	3 429 714	3 245 606	3 103 005	2 968 774
Gazole	406 685	454 259	510 264	638 362	773 560	925 766	997 660	1 062 980	1 173 712	1 294 116
Autres	2 259	2 316	1 781	1 809	1 518	1 047	1 112	975	701	721
dont :										
marques françaises	3 627 394	3 026 405	3 167 833	3 199 742	3 169 225	3 229 909	2 981 291	2 888 014	2 857 691	2 807 583
marques étrangères	1 175 443	1 093 006	1 205 842	1 290 746	1 399 088	1 528 841	1 447 195	1 421 547	1 419 727	1 456 028



### 3 - IMMATRICULATIONS DES VOITURES PARTICULIERES ET COMMERCIALES NEUVES EN 1994, SELON LA MARQUE

MARQUES	Classes de puissance administrative (en CV)											%
	1 à 3 et N.I.	4	5	6	7	8	9	10 à 11	12 à 16	17 et +	TOTAL	
<b>Françaises</b>												
Citroën	2	65 775	2 475	106 833	55 244	773	6 822	6 205	511	0	244 640	12.4
Peugeot	30	103 777	60 209	132 818	54 937	3 461	5 707	7 947	756	0	369 642	18.7
Renault	0	3 648	191 722	233 858	114 395	2 253	28 734	13 898	3 971	244	592 723	30.1
Autres marques françaises	0	116	38	158	41	6	4	4	22	4	393	
<b>Total Marques Françaises</b>	<b>32</b>	<b>173 316</b>	<b>254 444</b>	<b>473 667</b>	<b>224 617</b>	<b>6 493</b>	<b>41 267</b>	<b>28 054</b>	<b>5 260</b>	<b>248</b>	<b>1 207 398</b>	<b>61.2</b>
<b>Etrangères</b>												
Alfa Roméo	0	0	0	4 600	4 815	41	499	117	119	54	10 245	0.5
Aro	0	0	0	0	377	0	0	0	0	0	377	
Audi	0	0	8 612	2 319	4 565	360	0	1 254	945	91	18 146	0.9
B.M.W.	0	766	0	0	16 839	531	2 431	2 624	1 945	1 405	26 541	1.3
Bertone	0	0	0	0	0	0	123	0	0	0	123	
Chrysler	0	0	0	0	5 846	0	282	1 295	435	314	8 172	0.4
Daihatsu	0	9	1	0	292	1	67	169	0	0	539	
Ebro	0	0	0	0	0	0	0	241	0	0	241	
F.S.O.	0	0	0	142	0	0	0	0	0	0	142	
Ferrari	0	0	0	0	0	0	0	0	1	163	164	
Fiat	4	39 463	15 216	42 019	8 568	1 404	45	310	2	0	107 031	5.4
Ford	0	15 522	78 781	27 549	24 486	547	794	3 398	364	0	151 441	7.8
Ford USA	0	0	0	0	0	0	1 241	0	457	34	1 732	0.1
Honda	0	0	2 384	3 528	3 037	1 733	1 912	1 309	429	79	14 411	0.7
Hyundai	0	0	945	304	1 844	0	301	191	0	0	3 585	0.2
Jaguar	0	0	0	0	0	0	0	0	0	462	462	
Jeep	0	0	0	0	0	489	0	0	325	581	1 395	0.1
Kia	0	0	0	0	1 401	0	0	49	0	0	1 450	0.1
Lada	0	0	1 468	841	1 511	965	1 240	1 373	0	0	7 398	0.4
Lancia	0	3 977	2 561	1 775	1 917	912	232	293	51	0	11 718	0.6
Land Rover	0	0	0	0	0	0	0	2 258	0	175	2 433	0.1
Maruti	0	573	0	0	0	0	0	0	0	0	573	
Mazda	0	0	6	3 511	3 772	471	245	570	180	0	8 755	0.4
Mercédès	0	0	0	0	2 539	7 081	6 922	4 986	3 630	1 235	26 393	1.3
Mitsubishi	0	0	0	55	847	524	46	1 265	45	114	2 896	0.1
Nissan	0	7 600	2 016	7 805	4 461	2 494	402	4 799	183	16	29 776	1.5
Opel	0	27 014	46 760	16 101	13 823	1 236	2 037	2 812	402	5	110 190	5.7
Pontiac	0	0	0	0	0	0	0	1 077	641	29	1 747	0.1
Porsche	0	0	0	0	0	0	0	0	9	505	514	
Rover	0	9 209	11 781	19 497	1 575	88	1 686	2 481	475	110	46 902	2.5
Saab	0	0	0	0	0	465	317	725	192	0	1 699	0.1
Santana	0	0	0	264	183	0	714	0	0	0	1 161	0.1
Seat	0	4 073	904	24 485	4 752	192	621	29	77	0	35 133	1.8
Skoda	0	0	0	6 834	0	0	0	0	0	0	6 834	0.3
Ssangyong	0	0	0	0	0	0	412	0	47	0	459	
Subaru	0	16	0	0	0	189	148	93	49	10	505	
Suzuki	0	111	293	56	247	0	238	0	0	0	945	
Toyota	0	0	0	4 286	4 692	648	1 142	1 563	2 064	828	15 223	0.8
Volkswagen	0	1 216	32 993	37 084	18 234	1 565	3 460	2 522	835	2	97 911	5.0
Volvo	0	0	3 041	0	1 964	1 192	455	2 307	587	0	9 546	0.5
Autres marques étrangères	0	1	10	2	5	1	12	341	104	137	613	
<b>Total Marques Etrangères</b>	<b>4</b>	<b>109 550</b>	<b>207 772</b>	<b>203 057</b>	<b>132 592</b>	<b>23 129</b>	<b>28 024</b>	<b>40 451</b>	<b>14 593</b>	<b>6 349</b>	<b>765 521</b>	<b>38.8</b>
<b>Toutes Marques</b>	<b>36</b>	<b>282 866</b>	<b>462 216</b>	<b>676 724</b>	<b>357 209</b>	<b>29 622</b>	<b>69 291</b>	<b>68 505</b>	<b>19 853</b>	<b>6 597</b>	<b>1 972 919</b>	<b>100.0</b>

#### 4 - IMMATRICULATIONS DES VOITURES PARTICULIERES ET COMMERCIALES D'OCCASION EN 1994, SELON LA MARQUE

MARQUES	Classes de puissance administrative (en CV)										%	
	1 à 3 et N.I.	4	5	6	7	8	9	10 à 11	12 à 16	17 et +		TOTAL
<b>Françaises</b>												
Citroën	66445	119247	55268	132059	110072	2555	17323	28130	6800	7	537906	12.6%
Peugeot	400	179581	217251	138853	214671	30960	53619	27505	4901	-	867741	20.4%
Panhard	9	15	310	-	-	-	-	-	-	-	334	-
Renault	358	321988	179377	374233	346270	17676	69678	37324	10646	220	1357770	31.8%
Talbot	128	13043	441	7816	17611	910	139	245	110	-	40443	0.9%
Talbot-Matra	17	-	-	17	167	1156	205	42	90	1	1695	-
Talbot-Sunbeam	15	-	46	-	28	20	18	14	-	1	142	-
Autres marques françaises	906	16	11	139	117	9	205	3	124	22	1552	-
<b>Total Marques Françaises</b>	<b>68278</b>	<b>633890</b>	<b>452704</b>	<b>653117</b>	<b>688936</b>	<b>53286</b>	<b>141187</b>	<b>93263</b>	<b>22671</b>	<b>251</b>	<b>2807583</b>	<b>65.8%</b>
<b>Etrangères</b>												
Alfa Roméo	28	-	559	8307	7332	5289	3239	1958	1156	30	27898	0.7%
Aro	6	-	-	3	399	402	-	-	-	-	810	-
Audi	172	6444	7059	4540	17405	3133	3050	5714	3274	218	51009	1.2%
Autobianchi	53	2789	3362	2673	2	3	-	-	-	-	8882	0.2%
B.M.W.	128	39	-	627	29189	10492	7935	10329	12972	3135	74846	1.8%
Bertone	3	-	-	-	-	-	83	80	-	-	166	-
Buick	45	-	-	-	-	3	13	12	201	99	373	-
Cadillac	56	-	-	-	-	-	-	-	32	258	346	-
Chevrolet	171	-	-	-	-	-	2	58	48	674	953	-
Chrysler	120	-	-	-	3129	-	150	1378	2833	79	7689	0.2%
D.A.F.	2	71	141	202	19	-	-	-	-	-	435	-
Daimler	14	-	-	-	-	-	-	-	17	430	461	-
Dodge	76	-	-	-	-	1	1	-	27	27	132	-
Ebro	3	-	-	-	-	802	-	816	275	-	1896	-
F.S.O.	4	-	-	5	603	4	-	-	-	-	616	-
Ferrari	17	-	-	-	-	-	-	-	13	538	568	-
Fiat	2920	85221	25988	50362	24476	5245	2433	665	18	3	197331	4.6%
Ford	368	53692	92634	45354	52253	14254	3186	6803	1089	23	269656	6.3%
Ford U.S.A.	155	-	-	4	-	-	122	-	169	299	749	-
Honda	77	1	1904	4145	4319	3968	2883	3426	578	287	21588	0.5%
Innocenti	168	-	669	305	179	-	-	-	-	-	1321	-
Jaguar	111	-	-	-	-	-	-	-	241	2144	2496	0.1%
Jeep	69	-	-	-	-	3008	-	7	880	1263	5227	0.1%

# IMMATRICULATIONS DES VOITURES PARTICULIERES ET COMMERCIALES D'OCCASION EN 1994, SELON LA MARQUE (suite)

MARQUES	Classes de puissance administrative (en CV)											%
	1 à 3 et N.I.	4	5	6	7	8	9	10 à 11	12 à 16	17 et +	TOTAL	
Lada	9	-	616	2 491	4 241	70	6 397	105	-	-	13 929	0.3%
Lancia	42	2 642	5 796	2 874	3 954	3 128	1 487	1 616	82	42	21 663	0.5%
Land Rover	52	-	-	-	-	-	66	3 810	59	1 366	5 353	0.1%
Lotus	13	-	-	-	43	7	28	29	1	7	128	-
M.G.	86	-	23	628	62	71	184	417	12	-	1 483	-
Maruti	-	383	-	-	-	-	-	-	-	-	383	-
Maserati	14	-	-	-	-	-	11	33	85	40	183	-
Mazda	80	-	2 579	9 615	3 014	4 019	1 761	1 357	240	-	22 665	0.5%
Mercedes	137	-	-	1 713	8 147	15 317	12 264	14 799	12 064	4 933	69 374	1.5%
Mini	33	9 791	808	5 405	-	-	-	-	-	-	16 037	0.4%
Mitsubishi	105	-	32	929	2 023	816	1 084	3 017	118	115	8 239	0.2%
Morris	17	-	97	264	37	-	-	-	-	-	415	-
Nissan	248	4 945	4 656	7 742	7 777	1 717	1 118	5 784	1 799	82	35 868	0.8%
Oldsmobile	24	-	-	-	-	1	1	-	110	56	192	-
Opel	308	51 454	43 196	26 330	20 188	7 421	2 284	6 671	748	44	158 644	3.7%
Pontiac	77	-	-	-	-	-	-	290	343	275	985	-
Porsche	25	-	-	2	-	-	200	970	2 262	2 827	6 286	0.1%
Rolls-royce	30	-	-	-	-	-	-	-	-	198	228	-
Rover	177	18 786	10 300	12 001	4 301	1 065	3 454	1 002	923	315	52 324	1.2%
Saab	21	-	2	-	-	449	2 505	1 471	97	-	4 545	0.1%
Santana	22	-	-	1 030	157	544	1 299	-	-	-	3 052	0.1%
Seat	34	10 811	13 225	25 292	4 040	755	420	2	51	-	54 630	1.3%
Skoda	2	-	626	1 386	90	-	-	-	-	-	2 104	-
Subaru	38	3	-	-	-	25	31	40	19	13	169	-
Suzuki	96	2	63	56	28	-	213	-	-	-	458	-
Toyota	136	466	994	5 626	2 896	5 190	2 408	4 664	1 665	854	24 899	0.6%
Triumph	48	-	28	652	428	18	396	216	263	16	2 065	0.1%
Volkswagen	438	25 832	63 304	74 719	39 292	10 278	25 296	2 092	1 598	15	242 864	5.7%
Volvo	54	-	1 811	1 960	5 798	9 090	3 816	3 528	1 110	4	27 171	0.6%
Zastava	1	799	249	271	12	-	-	-	-	-	1 332	-
ZAZ	251	-	-	-	-	-	-	-	-	-	251	-
Autres marques étrangères	162	221	193	50	850	73	380	376	64	292	2661	-
Total Marques												
Etrangères	7 546	274 392	280 914	297 563	246 683	106 658	90 200	83 535	47 536	21 001	1 456 028	34.2%
Toutes Marques	75 824	908 282	733 618	950 680	935 619	159 944	231 387	176 798	70 207	21 252	4 263 611	100.0%

# 5 - IMMATRICULATIONS DES VOITURES PARTICULIERES ET COMMERCIALES NEUVES EN 1994 PAR DEPARTEMENT ET REGION

		Classes de puissance administrative (en CV)												
REGIONS.....	DEPARTEMENTS.....	1 A 3	4	5	6	7	8	9	10	11	12 A16	17 ET +	TOTAL	DONT12
ILE DE FRANCE	75 PARIS	3	10053	18309	24107	21203	2021	6347	6934	2542	943	92462	364	
	77 SEINE ET MARNE		5313	9216	13995	7267	677	1487	1450	462	139	40006	173	
	78 YVELINES		7736	18453	21443	13446	1643	3693	3178	1163	418	71173	539	
	91 ESSONNE		5150	9675	13568	7917	603	1694	1585	389	122	40703	117	
	92 HAUTS DE SEINE	16	17636	27949	49920	26865	3178	6181	7286	2833	704	142568	311	
	93 SEINE SAINT DENIS		3787	6973	10563	6916	508	1470	1243	394	112	31966	123	
	94 VAL DE MARNE		4742	9739	10122	8041	669	1795	1760	435	201	37504	108	
	95 VAL D OISE		4562	8131	12752	7237	784	1593	2969	553	262	38843	178	
	*****		19	58979	108445	156470	98892	10083	24260	26405	8771	2901	495225	1913
	CHAMPAGNE ARDENNE	08 ARDENNES		1286	1935	3284	1508	120	201	264	60	19	8677	23
10 AUBE			1123	2056	3217	1880	108	455	372	70	20	9301	18	
51 MARNE			2569	4950	8318	3762	307	1048	785	220	73	22032	87	
52 MARNE(HAUTE)			738	1207	2245	1038	59	147	156	47	9	5646	14	
*****			5716	10148	17064	8188	594	1851	1577	397	121	45656	142	
PICARDIE	02 AISNE		2417	4321	6748	3093	241	453	519	158	46	17996	39	
	60 OISE		3344	5532	9096	4271	340	716	620	199	66	24184	80	
	80 SOMME		2321	4437	6013	2786	174	358	396	81	32	16598	23	
	*****		8082	14290	21857	10150	755	1527	1535	438	144	58778	142	
HAUTE NORMANDIE	27 EURE		2154	4007	6594	3023	200	520	445	94	30	17067	29	
	76 SEINE MARITIME		4742	9714	14065	7518	480	1096	1066	221	77	38979	55	
	*****		6896	13721	20659	10541	680	1616	1511	315	107	56046	84	
CENTRE	18 CHER		1527	2182	3316	1837	135	311	268	66	26	9668	26	
	28 EURE ET LOIR		1718	3407	5013	2570	174	396	378	70	34	13760	15	
	36 INDRE		917	1339	2250	1135	79	196	180	30	5	6131	5	
	37 INDRE ET LOIRE		2248	3352	5240	2879	209	468	449	107	36	14988	30	
	41 LOIR ET CHER		1189	1889	3241	1708	122	302	258	63	20	8792	17	
	45 LOIRET		2827	4655	7148	4175	310	699	608	179	46	20647	46	
	*****		10426	16824	26208	14304	1029	2372	2141	515	167	73986	139	
BASSE-NORMANDIE	14 CALVADOS		2632	4277	7245	3272	210	481	519	135	50	18821	43	
	50 MANCHE		1689	2757	4110	1960	142	281	262	65	23	11289	17	
	61 ORNE		1056	1630	2724	1167	80	170	170	61	17	7075	24	
	*****		5377	8664	14079	6399	432	932	951	261	90	37185	84	

# IMMATRICULATIONS DES VOITURES PARTICULIERES ET COMMERCIALES NEUVES EN 1994 PAR DEPARTEMENT ET REGION

		Classes de puissance administrative (en CV)												
REGIONS.....	DEPARTEMENTS.....	1 A 3.	4.	5.	6.	7.	8.	9.	10	11	12 A16	17 ET+	TOTAL	DONT12
BOURGOGNE	21 COTE D OR :		2438	3737	6622	3291	249	606	575	133	49	17700	42	
	58 NIEVRE :		1295	1809	2701	1403	106	174	196	34	5	7723	8	
	71 SAONE ET LOIRE :		2589	4231	6035	3243	179	519	426	91	35	17348	17	
	89 YONNE :		1241	2410	3592	1911	133	303	270	69	34	9963	22	
	*****:		7563	12187	18950	9848	667	1602	1467	327	123	52734	89	
NORD PAS-DE-CALAIS	59 NORD :		10170	17930	25009	13088	837	1948	1868	421	147	71418	116	
	62 PAS DE CALAIS :		5976	9983	15028	6788	432	902	856	180	61	40206	56	
	*****:		16146	27913	40037	19876	1269	2850	2724	601	208	111624	172	
LORRAINE	54 MEURTHE ET MOSELLE :		3305	5423	8271	4578	337	779	727	158	53	23631	47	
	55 MEUSE :		757	1292	2032	1017	46	168	148	39	5	5504	18	
	57 MOSELLE :		4592	6845	10064	5927	357	1030	919	235	72	30041	66	
	88 VOSGES :		1754	2869	4391	2144	148	348	356	93	26	12129	32	
	*****:		10408	16429	24758	13666	888	2325	2150	525	156	71305	163	
ALSACE	67 RHIN(BAS) :		4361	7046	9615	7070	644	1563	1321	420	122	32162	108	
	68 RHIN(HAUT) :		4105	6326	8339	5291	399	1095	1036	276	70	26937	57	
	*****:		8466	13372	17954	12361	1043	2658	2357	696	192	59099	165	
FRANCHE-COMTE	25 DOUBS :	14	3607	5130	9830	3708	176	533	537	125	42	23702	27	
	39 JURA :		1081	1894	2908	1350	78	217	196	54	11	7789	20	
	70 SAONE(HAUTE) :		1310	1937	3421	1197	66	172	178	32	8	8321	11	
	90 BELFORT(TERRIT DE) :		886	1228	1933	945	60	172	167	39	8	5438	12	
	*****:	14	6884	10189	18092	7200	380	1094	1078	250	69	45250	70	
PAYS DE LA LOIRE	44 LOIRE ATLANTIQUE :		4413	7478	11098	5248	354	857	871	194	72	30585	46	
	49 MAINE ET LOIRE :		2663	3755	6033	3040	231	481	447	105	35	16790	28	
	53 MAYENNE :		879	1414	2256	1087	69	143	158	50	12	6068	14	
	72 SARTHE :		1794	3869	6486	3158	149	477	295	79	24	16331	20	
	85 VENDEE :		1883	2765	4689	2139	172	315	296	78	28	12365	18	
	*****:		11632	19281	30562	14672	975	2273	2067	506	171	82139	126	

# IMMATRICULATIONS DES VOITURES PARTICULIERES ET COMMERCIALES NEUVES EN 1994 PAR DEPARTEMENT ET REGION

REGIONS.....	... DEPARTEMENTS.....	Classes de puissance administrative (en CV)											TOTAL	DONT12
		1 A 3	4	5	6	7	8	9	10	11	12 A16	17 ET +		
BRETAGNE	22 COTES D ARMOR :	2713	4092	6590	2789	175	339	271	61	16	17046	13		
	29 FINISTERE :	4477	7282	10244	4277	307	537	521	124	34	27803	34		
	35 ILLE ET VILAINE :	3539	5035	10070	4313	324	576	595	162	56	24670	30		
	56 MORBIHAN :	3213	4988	7696	3101	276	446	386	95	33	20234	35		
	*****	13942	21397	34600	14480	1082	1898	1773	442	139	89753	112		
POITOU CHARENTES	16 CHARENTE :	1570	2536	3798	1660	119	281	251	63	17	10295	23		
	17 CHARENTE MARITIME :	2477	4163	5663	2704	206	413	424	97	43	16190	36		
	79 SEVRES( DEUX ) :	1370	1949	3262	1495	111	185	226	63	18	8679	15		
	86 VIENNE :	1796	2482	3968	1810	128	317	263	111	20	10895	57		
	*****	7213	11130	16691	7669	564	1196	1164	334	98	46059	131		
AQUITAINE	24 DORDOGNE :	1695	2544	3806	1735	138	298	280	93	38	10627	33		
	33 GIRONDE :	6551	10675	13476	6558	557	1233	1218	335	122	40725	103		
	40 LANDES :	1805	2800	4180	1910	178	326	266	100	30	11595	54		
	47 LOT ET GARONNE :	1359	2067	3011	1344	117	214	234	53	16	8415	18		
	64 PYRENEES ATLANTIQ :	2965	4714	6261	3086	278	508	540	131	71	18554	37		
*****	14375	22800	30734	14633	1268	2579	2538	712	277	89916	245			
MIDI-PYRENEES	09 ARIEGE :	786	1192	1917	751	50	127	116	30	8	4977	18		
	12 AVEYRON :	1058	1718	2702	1167	86	212	221	48	7	7219	23		
	31 GARONNE( HAUTE ) :	2	5519	7976	10624	5140	407	1048	1009	247	88	32060	67	
	32 GERS :	800	1196	1981	769	46	107	117	30	12	5058	14		
	46 LOT :	703	1072	1514	722	50	144	115	45	12	4377	19		
	65 PYRENEES( HAUTES ) :	1281	1887	2373	1041	116	218	162	62	16	7156	20		
	81 TARN :	1618	2470	3466	1898	141	272	251	62	18	10196	25		
	82 TARN ET GARONNE :	979	1346	1889	866	70	137	137	31	7	5462	6		
*****	2	12744	18857	26466	12354	966	2265	2128	555	168	76505	192		
LIMOUSIN	19 CORREZE :	1216	2101	2752	1298	124	248	193	61	12	8005	29		
	23 CREUSE :	641	898	1490	548	42	81	69	18	4	3791	7		
	87 VIENNE( HAUTE ) :	1732	2785	3905	2163	139	391	276	89	28	11508	21		
	*****	3589	5784	8147	4009	305	720	538	168	44	23304	57		

# IMMATRICULATIONS DES VOITURES PARTICULIERES ET COMMERCIALES NEUVES EN 1994 PAR DEPARTEMENT ET REGION

		Classes de puissance administrative (en CV)												
REGIONS.....	DEPARTEMENTS.....	1 A 3	4	5	6	7	8	9	10	11	12 A16	17 ET+	TOTAL	DONT12
RHONE-ALPES	01 AIN :	2318	3596	5221	2466	201	437	478	139	42	14898	43		
	07 ARDECHE :	1342	1984	3147	1322	86	191	171	37	11	8291	10		
	26 DROME :	2366	3355	5353	2179	189	349	342	99	22	14254	31		
	38 ISERE :	4775	7689	11668	5855	368	1070	991	281	88	32785	89		
	42 LOIRE :	3179	4679	7681	3770	205	565	572	142	46	20839	32		
	69 RHONE :	6733	11766	16572	9910	589	2005	1791	474	168	50008	108		
	73 SAVOIE :	1650	2619	4191	2121	180	366	416	114	38	11695	35		
	74 SAVOIE(HAUTE) :	1	3016	5228	6963	3927	314	902	1005	235	79	21670	86	
*****	1	25379	40916	60796	31550	2132	5885	5766	1521	494	174440	434		
AUVERGNE	03 ALLIER :	1809	2618	3701	1864	152	312	297	54	18	10825	21		
	15 CANTAL :	697	976	1828	652	64	92	139	31	9	4488	18		
	43 LOIRE(HAUTE) :	882	1345	2110	809	46	115	149	52	5	5513	26		
	63 PUY DE DOME :	3271	4396	6669	3360	228	671	581	140	58	19374	32		
	*****		6659	9335	14308	6685	490	1190	1166	277	90	40200	97	
LANGUEDOC-ROUSSILLON	11 AUDE :	1654	2318	3498	1552	110	230	224	62	20	9668	29		
	30 GARD :	3915	5134	7139	3297	238	556	505	129	43	20956	54		
	34 HERAULT :	4547	7352	9429	4720	429	843	760	194	77	28351	62		
	48 LOZERE :	358	540	954	255	40	42	49	14	2	2254	9		
	66 PYRENEES ORIENTALE :	2707	3133	4407	1900	203	360	353	122	37	13222	61		
	*****		13181	18477	25427	11724	1020	2031	1891	521	179	74451	215	
PROVENCE ALPES COTE A	04 ALPES DE HTE-PROV. :	768	1091	1692	817	85	138	168	34	9	4802	20		
	05 ALPES(HAUTES) :	581	925	1327	662	61	137	201	34	7	3935	16		
	06 ALPES MARITIMES :	5751	7895	8905	6957	815	1515	1355	509	252	33954	139		
	13 BOUCHES DU RHONE :	9721	13980	18974	9409	847	1962	1720	531	156	57300	202		
	83 VAR :	5563	7595	9426	5482	624	1141	1097	326	150	31404	103		
	84 VAUCLUSE :	2941	4338	5827	2546	219	516	443	126	31	16987	43		
	*****		25325	35824	46151	25873	2651	5409	4984	1560	605	148382	523	
CORSE	2A CORSE SUD :	2139	3361	3047	1186	145	333	269	83	27	10590	36		
	2B CORSE (HAUTE) :	1745	2872	3667	949	204	425	325	78	27	10292	23		
	*****		3884	6233	6714	2135	349	758	594	161	20882	59		
TOTAL FRANCE	*****	36	282866	462216	676724	357209	29622	69291	68505	19853	6597	1972919	5354	

# 6 - IMMATRICULATIONS DES VOITURES PARTICULIERES ET COMMERCIALES NEUVES EN 1994 PAR DEPARTEMENT ET REGION

Régions et départements	Toutes Marques	Dont Gazole	Régions et départements	Toutes Marques	Dont Gazole	Régions et départements	Toutes Marques	Dont Gazole
Paris	92 462	31 825	Rhin (Bas)	32 162	13 079	Ain	14 898	7 328
Seine-et-Marne	40 006	20 149	Rhin (haut)	26 937	11 248	Ardèche	8 291	4 272
Yvelines	71 173	31 509	<b>ALSACE</b>	<b>59 099</b>	<b>24 327</b>	Drôme	14 254	7 307
Essonne	40 703	18 468	Doubs	23 702	14 673	Isère	32 785	15 635
Hauts-de-Seine	142 568	64 449	Jura	7 789	3 957	Loire	20 839	10 549
Seine-St-Denis	31 966	14 305	Saône (Haute)	8 321	5 183	Rhône	50 008	23 003
Val-de-Marne	37 504	14 698	Belfort (territoire de)	5 438	2 751	Savoie	11 695	5 610
Val d'Oise	38 843	17 780	<b>FRANCHE-COMTE</b>	<b>45 250</b>	<b>26 564</b>	Savoie (Haute)	21 670	9 757
<b>ILE DE FRANCE</b>	<b>495 225</b>	<b>213 183</b>	Loire-Atlantique	30 585	14 175	<b>RHONE - ALPES</b>	<b>174 440</b>	<b>83 461</b>
Ardennes	8 677	4 818	Maine-et-Loire	16 790	8 206	Allier	10 825	5 389
Aube	9 301	4 172	Mayenne	6 068	3 195	Cantal	4 488	2 560
Marne	22 032	11 505	Sarthe	16 331	8 538	Loire (Haute)	5 513	3 129
Marne (Haute)	5 646	2 965	Vendée	12 365	6 371	Puy-de-Dôme	19 374	9 113
<b>CHAMPAGNE-ARDENNE</b>	<b>45 656</b>	<b>23 460</b>	<b>PAYS DE LA LOIRE</b>	<b>82 139</b>	<b>40 485</b>	<b>AUVERGNE</b>	<b>40 200</b>	<b>20 191</b>
Aisne	17 996	10 373	Côtes-d'Armor	17 046	8 698	Aude	9 668	5 032
Oise	24 184	13 574	Finistère	27 803	13 863	Gard	20 956	9 917
Somme	16 598	9 178	Ille-et-Vilaine	24 670	13 619	Hérault	28 351	13 099
<b>PICARDIE</b>	<b>58 778</b>	<b>33 125</b>	Morbihan	20 234	10 195	Lozère	2 254	1 436
Eure	17 067	9 792	<b>BRETAGNE</b>	<b>89 753</b>	<b>46 375</b>	Pyrénées-Orientales	13 222	5 848
Seine-Maritime	38 979	19 120	Charente	10 295	5 549	<b>LANGUEDOC-ROUSSILLON</b>	<b>74 451</b>	<b>35 332</b>
<b>HAUTE-NORMANDIE</b>	<b>56 046</b>	<b>28 912</b>	Charente-Maritime	16 190	8 420	Alpes-de-Haute Provence	4 802	2 411
Cher	9 668	4 864	Sèvres (Deux-)	8 679	4 677	Alpes (Hautes)	3 935	1 760
Eure-et-Loir	13 760	7 685	Vienne	10 895	5 793	Alpes-Maritimes	33 954	9 610
Indre	6 131	3 441	<b>POITOU-CHARENTES</b>	<b>46 059</b>	<b>24 439</b>	Bouches-du-Rhône	57 300	26 272
Indre-et-Loire	14 988	7 128	Dordogne	10 627	5 639	Var	31 404	12 184
Loir-et-Cher	8 792	4 630	Gironde	40 725	20 186	Vaucluse	16 987	8 736
Loiret	20 647	10 130	Landes	11 595	5 991	<b>PROVENCE ALPES COTE D'AZUR</b>	<b>148 382</b>	<b>60 973</b>
<b>CENTRE</b>	<b>73 986</b>	<b>37 878</b>	Lot-et-Garonne	8 415	4 481	Corse-Sud	10 590	3 334
Calvados	18 821	10 045	Pyrénées-Atlantiques	18 554	8 428	Corse-(Haute)	10 292	4 942
Manche	11 289	5 966	<b>AQUITAINE</b>	<b>89 916</b>	<b>44 725</b>	<b>CORSE</b>	<b>20 882</b>	<b>8 276</b>
Orne	7 075	3 878	Ariège	4 977	2 733			
<b>BASSE-NORMANDIE</b>	<b>37 185</b>	<b>19 889</b>	Aveyron	7 219	3 886	<b>TOTAL FRANCE</b>	<b>1 972 919</b>	<b>939 952</b>
Côte-d'Or	17 700	9 303	Garonne (Haute)	32 060	15 187			
Nièvre	7 723	3 985	Gers	5 058	2 913			
Saône-et-Loire	17 348	8 540	Lot	4 377	2 227			
Yonne	9 963	5 324	Pyrénées (Hautes)	7 156	3 414			
<b>BOURGOGNE</b>	<b>52 734</b>	<b>27 152</b>	Tarn	10 196	4 931			
Nord	71 418	35 738	Tarn-et-Garonne	5 462	2 955			
Pas-de-Calais	40 206	21 849	<b>MID-PYRENEES</b>	<b>76 505</b>	<b>38 246</b>			
<b>NORD-PAS-DE-CALAIS</b>	<b>111 624</b>	<b>57 587</b>	Corrèze	8 005	3 954			
Meurthe-et-Moselle	23 631	11 029	Creuse	3 791	2 104			
Meuse	5 504	2 935	Haute - Vienne	11 508	5 350			
Moselle	30 041	13 528	<b>LIMOUSIN</b>	<b>23 304</b>	<b>11 408</b>			
Vosges	12 129	6 472						
<b>LORRAINE</b>	<b>71 305</b>	<b>33 964</b>						



# 7 - IMMATRICULATIONS DES VOITURES PARTICULIERES ET D'OCCASION EN 1994 PAR DEPARTEMENT ET REGION

		Classes de puissance administrative (en CV)												
REGIONS.....	DEPARTEMENTS.....	1 A 3.	4.	5.	6.	7.	8.	9.	10	11	12 A16	17 ET+	TOTAL	DONT12
ILE DE FRANCE	75 PARIS	: 1270	15601	13939	16576	22893	5471	8874	8250	5268	2930	101072	934	
	77 SEINE ET MARNE	: 1193	17863	14379	19252	19962	3571	5562	4416	1841	538	88577	476	
	78 YVELINES	: 1261	19810	16303	20176	22606	4217	7166	5879	2429	798	100645	534	
	91 ESSONNE	: 1149	18003	14138	18150	20489	3545	5890	4476	1811	550	88201	423	
	92 HAUTS DE SEINE	: 986	15130	13262	15828	20749	4182	7193	5947	3056	1313	87646	566	
	93 SEINE SAINT DENIS	: 841	16613	13314	18342	23962	4465	6896	5209	2151	489	92282	525	
	94 VAL DE MARNE	: 923	15512	12272	15542	19333	3726	6028	4744	2093	677	80850	464	
	95 VAL D OISE	: 899	15430	12467	16128	19156	3463	5557	4189	1777	488	79554	433	
	*****	: 8522	133962	110074	139994	169150	32640	53166	43110	20426	7783	718827	4355	
CHAMPAGNE ARDENNE	08 ARDENNES	: 343	4151	3652	5071	4562	681	896	723	269	61	20409	65	
	10 AUBE	: 366	4259	3489	4845	4902	795	1086	889	317	78	21026	92	
	51 MARNE	: 673	8250	7015	9518	8899	1606	2164	1741	693	209	40768	186	
	52 MARNE(HAUTE)	: 229	2804	2501	3549	3134	425	661	464	149	35	13951	38	
	*****	: 1611	19464	16657	22983	21497	3507	4807	3817	1428	383	96154	381	
PICARDIE	02 AISNE	: 617	7274	6478	8345	7858	1189	1596	1215	412	87	35071	123	
	60 OISE	: 903	13023	10071	14490	13071	2141	2866	2344	849	242	60000	209	
	80 SOMME	: 678	8538	6663	9227	8560	1153	1631	1203	387	85	38125	95	
	*****	: 2198	28835	23212	32062	29489	4483	6093	4762	1648	414	133196	427	
HAUTE NORMANDIE	27 EURE	: 749	9307	7558	10305	9780	1534	2109	1724	620	179	43865	170	
	76 SEINE MARITIME	: 1395	20358	15788	21129	21410	3042	4464	3195	1091	221	92093	269	
	*****	: 2144	29665	23346	31434	31190	4576	6573	4919	1711	400	135958	439	
CENTRE	18 CHER	: 598	4962	4018	5677	6082	843	1356	979	320	60	24895	89	
	28 EURE ET LOIR	: 562	6445	5327	7328	7471	1103	1655	1315	470	104	31780	136	
	36 INDRE	: 434	3522	3141	4481	4457	621	941	594	200	45	18436	50	
	37 INDRE ET LOIRE	: 845	8766	6906	9499	9820	1436	2223	1569	552	142	41758	146	
	41 LOIR ET CHER	: 595	5161	4254	6064	6097	855	1304	973	327	72	25702	82	
	45 LOIRET	: 992	9369	7701	10425	11072	1717	2640	2106	698	207	46927	184	
	*****	: 4026	38225	31347	43474	44999	6575	10119	7536	2567	630	189498	687	
BASSE-NORMANDIE	14 CALVADOS	: 994	10884	8414	11806	10479	1571	2195	1643	559	169	48714	147	
	50 MANCHE	: 759	7780	6678	9716	8439	1150	1678	1070	290	44	37604	80	
	61 ORNE	: 495	4683	4058	5795	5295	706	1019	718	270	62	23101	87	
	*****	: 2248	23347	19150	27317	24213	3427	4892	3431	1119	275	109419	314	

# IMMATRICULATIONS DES VOITURES PARTICULIERES ET COMMERCIALES D'OCCASION EN 1994 PAR DEPARTEMENT ET REGION

REGIONS.....	... DEPARTEMENTS.....	Classes de puissance administrative (en CV)												.TOTAL.	DONT12
		1 A 3.	..4...	..5...	..6...	..7...	..8...	..9...	10	11	12 A16	17 ET+			
BOURGOGNE	21 COTE D OR	: 529	7636	6452	8567	8079	1321	1885	1501	556	147	36673	131		
	58 NIEVRE	: 451	3505	2643	3695	3943	555	828	594	187	43	16444	59		
	71 SAONE ET LOIRE	: 949	8742	7129	9601	9931	1460	2115	1464	490	116	41997	119		
	89 YONNE	: 551	4748	4316	5772	6153	879	1378	1071	345	88	25301	91		
	*****	: 2480	24631	20540	27635	28106	4215	6206	4630	1578	394	120415	400		
NORD PAS-DE-CALAIS	59 NORD	: 2795	37929	29859	38239	36982	5550	7809	5722	2058	517	167460	530		
	62 PAS DE CALAIS	: 1465	21334	16563	21908	20031	2737	3880	2696	824	182	91620	232		
	*****	: 4260	59263	46422	60147	57013	8287	11689	8418	2882	699	259080	762		
LORRAINE	54 MEURTHE ET MOSELLE	: 643	10079	8592	11539	11332	1741	2716	2009	667	188	49506	164		
	55 MEUSE	: 210	2754	2545	3537	3071	439	705	470	137	35	13903	35		
	57 MOSELLE	: 900	14358	13141	17450	17114	2869	4499	3570	1385	323	75609	320		
	88 VOSGES	: 411	6121	5330	7169	6182	926	1348	1101	340	99	29027	74		
	*****	: 2164	33312	29608	39695	37699	5975	9268	7150	2529	645	168045	593		
ALSACE	67 RHIN BAS )	: 808	13293	11325	14268	15786	3161	4408	3905	1752	547	69253	421		
	68 RHIN HAUT )	: 623	10073	8659	10109	11239	2293	3349	2672	1258	328	50603	321		
	*****	: 1431	23366	19984	24377	27025	5454	7757	6577	3010	875	119856	742		
FRANCHE-COMTE	25 DOUBS	: 540	8219	7468	8622	8444	1208	1850	1354	486	105	38296	98		
	39 JURA	: 354	4121	3684	4876	4364	688	944	652	267	44	19994	70		
	70 SAONE(HAUTE)	: 302	4018	3565	4216	3654	538	790	538	232	48	17901	58		
	90 BELFORT(TERRIT DE)	: 142	2461	2009	2253	2329	415	584	403	194	38	10828	50		
	*****	: 1338	18819	16726	19967	18791	2849	4168	2947	1179	235	87019	276		
PAYS DE LA LOIRE	44 LOIRE ATLANTIQUE	: 1615	18862	14517	20305	19833	2967	4422	3065	1089	234	86909	302		
	49 MAINE ET LOIRE	: 1258	12128	9814	13588	13584	1866	2588	1890	633	128	57477	161		
	53 MAYENNE	: 487	4670	3928	5475	4897	599	912	704	215	31	21918	59		
	72 SARTHE	: 954	8190	6512	9336	9274	1267	1913	1339	461	75	39321	130		
	85 VENDEE	: 851	9520	7650	11180	9306	1267	1767	1181	358	106	43186	113		
	*****	: 5165	53370	42421	59884	56894	7966	11602	8179	2756	574	248811	765		

# IMMATRICULATIONS DES VOITURES PARTICULIERES ET COMMERCIALES D'OCCASION EN 1994 PAR DEPARTEMENT ET REGION

		Classes de puissance administrative (en CV)																
REGIONS.....	DEPARTEMENTS.....	1	A	3	4	5	6	7	8	9	10	11	12	A16	17	ET+	TOTAL	DONT12
BRETAGNE	22 COTES D ARMOR	: 844	8839	6674	9186	7628	1113	1520	1100	431	76	37411	127					
	29 FINISTERE	: 973	13040	10342	13973	11425	1627	2179	1520	509	113	55701	139					
	35 ILLE ET VILAINE	: 1266	12667	10471	15026	13073	2004	2700	2116	737	148	60208	175					
	56 MORBIHAN	: 791	10148	7897	10776	8959	1426	1782	1391	455	98	43723	116					
	*****	: 3874	44694	35384	48961	41085	6170	8181	6127	2132	435	197043	557					
POITOU CHARENTES	16 CHARENTE	: 730	6113	5165	6914	6358	1074	1416	1097	374	103	29344	113					
	17 CHARENTE MARITIME	: 1052	9359	8278	10326	9731	1674	2008	1496	561	137	44622	146					
	79 SEVRES(DEUX)	: 642	5813	5179	7545	6873	891	1200	791	249	45	29228	60					
	86 VIENNE	: 771	6777	5485	7480	6794	992	1340	959	331	77	31006	88					
	*****	: 3195	28062	24107	32265	29756	4631	5964	4343	1515	362	134200	407					
AQUITAINE	24 DORDOGNE	: 790	6416	5780	7720	6681	1069	1542	1106	434	111	31649	128					
	33 GIRONDE	: 2220	25416	18796	22484	21025	3813	5017	3591	1493	469	104324	392					
	40 LANDES	: 571	6258	4859	6648	5440	869	1157	814	279	85	26980	66					
	47 LOT ET GARONNE	: 594	5840	4823	6127	5364	968	1151	860	332	96	26155	90					
	64 PYRENEES ATLANTIQUE	: 956	10734	8900	10901	9102	1718	2093	1659	577	179	46819	136					
*****	: 5131	54664	43158	53880	47612	8437	10960	8030	3115	940	235927	812						
MIDI-PYRENEES	09 ARIEGE	: 283	2372	2079	2462	2082	370	588	389	120	31	10776	27					
	12 AVEYRON	: 454	4279	3992	5263	4366	664	1005	703	218	36	20980	58					
	31 GARONNE(HAUTE)	: 1624	18969	15279	17229	15839	3015	4285	3192	1227	395	81054	293					
	32 GERS	: 381	3153	2874	3855	2851	452	607	440	161	50	14824	50					
	46 LOT	: 334	2696	2380	3195	2708	430	648	437	177	30	13035	54					
	65 PYRENEES(HAUTES)	: 443	4182	3305	4143	3673	681	869	657	198	52	18203	52					
	81 TARN	: 707	6453	5283	6929	5586	1055	1277	986	338	70	28684	97					
	82 TARN ET GARONNE	: 465	3871	3272	4202	3461	686	760	558	190	45	17510	51					
	*****	: 4691	45975	38464	47278	40566	7353	10039	7362	2629	709	205066	682					
LIMOUSIN	19 CORREZE	: 420	4140	3395	4286	3900	647	814	630	211	41	18484	69					
	23 CREUSE	: 217	1832	1648	2167	1993	280	345	237	74	9	8802	20					
	87 VIENNE(HAUTE)	: 593	5673	5077	6288	6259	980	1406	1079	365	88	27808	93					
	*****	: 1230	11645	10120	12741	12152	1907	2565	1946	650	138	55094	182					

# IMMATRICULATIONS DES VOITURES PARTICULIERES ET COMMERCIALES D'OCCASION EN 1994 PAR DEPARTEMENT ET REGION

REGIONS.....	DEPARTEMENTS.....	Classes de puissance administrative (en CV)											TOTAL	DONT12
		1 A 3	4	5	6	7	8	9	10	11	12 A16	17 ET+		
RHONE-ALPES	01 AIN	: 687	7810	6437	8476	8113	1386	1989	1515	587	176	37176	136	
	07 ARDECHE	: 508	4624	3743	4655	4258	761	1042	749	237	49	20626	70	
	26 DROME	: 829	7142	5705	7582	7139	1197	1621	1216	420	106	32957	114	
	38 ISERE	: 1422	17489	13775	17915	17705	2844	4118	2924	1083	252	79527	283	
	42 LOIRE	: 1072	12184	9254	13109	11975	1816	2592	1925	649	166	54742	183	
	69 RHONE	: 1830	24906	19297	24947	25149	3960	6345	4659	1863	562	113518	456	
	73 SAVOIE	: 428	5069	4627	5978	5513	978	1573	1276	424	101	25967	104	
	74 SAVOIE(HAUTE)	: 706	9455	8362	10246	9499	2207	3052	2521	1036	299	47383	257	
	*****	: 7482	88679	71200	92908	89351	15149	22332	16785	6299	1711	411896	1603	
AUVERGNE	03 ALLIER	: 729	5624	4502	5759	5739	920	1245	1076	339	96	26029	91	
	15 CANTAL	: 305	2221	2142	2759	2409	348	503	390	115	27	11219	38	
	43 LOIRE(HAUTE)	: 310	3217	2976	3936	3144	477	827	552	186	48	15673	57	
	63 PUY DE DOME	: 934	10116	8318	11133	10217	1731	2647	1849	629	139	47713	176	
	*****	: 2278	21178	17938	23587	21509	3476	5222	3867	1269	310	100634	362	
LANGUEDOC-ROUSSILLON	11 AUDE	: 555	5594	4392	5463	4713	836	1018	838	294	68	23771	94	
	30 GARD	: 982	11778	8450	10286	9906	1910	2308	1726	612	151	48109	178	
	34 HERAULT	: 1326	16260	12196	14211	13531	2677	3329	2716	1025	267	67538	280	
	48 LOZERE	: 162	1138	1146	1500	1058	174	296	203	53	7	5737	15	
	66 PYRENEES ORIENTALE	: 731	6918	4823	5845	5565	1205	1434	1285	470	143	28419	124	
	*****	: 3756	41688	31007	37305	34773	6802	8385	6768	2454	636	173574	691	
PROVENCE ALPES COTE A	04 ALPES DE HTE-PROV.	: 259	2312	1846	2372	2293	472	665	471	145	36	10871	42	
	05 ALPES(HAUTES)	: 185	1666	1525	1988	1783	399	585	450	110	24	8715	24	
	06 ALPES MARITIMES	: 1217	17166	12477	13882	15036	4135	5289	4124	2214	1066	76606	497	
	13 BOUCHES DU RHONE	: 2205	33011	23913	28137	27403	5077	6966	4996	2115	640	134463	495	
	83 VAR	: 1430	16313	11998	13894	14424	3251	4174	3221	1623	574	70902	395	
	84 VAUCLUSE	: 975	9534	7331	8753	8049	1531	1962	1526	554	152	40367	144	
	*****	: 6271	80002	59090	69026	68988	14865	19641	14788	6761	2492	341924	1597	
CORSE	2A CORSE SUD	: 177	2629	1758	1770	1861	623	848	588	298	115	10667	58	
	2B CORSE (HAUTE)	: 152	2807	1905	1990	1900	577	910	718	252	97	11308	45	
	*****	: 329	5436	3663	3760	3761	1200	1758	1306	550	212	21975	103	
TOTAL FRANCE	*****	: 75824	908282	733618	950680	935619	159944	231387	176798	70207	21252	4263611	17137	

## 8 - IMMATRICULATIONS DES VOITURES PARTICULIERES ET COMMERCIALES D'OCCASION EN 1994 PAR DEPARTEMENT ET REGION

Régions et départements	Toutes Marques	Dont Gazole	Régions et départements	Toutes Marques	Dont Gazole	Régions et départements	Toutes Marques	Dont Gazole
Paris	101 072	15 933	Rhin (Bas)	69 253	18 374	Ain	37 176	11 614
Seine-et-Marne	88 577	25 795	Rhin (haut)	50 603	13 087	Ardèche	20 626	6 838
Yvelines	100 645	24 509	<b>ALSACE</b>	<b>119 856</b>	<b>31 461</b>	Drôme	32 957	10 495
Essonne	88 201	22 160	Doubs	38 296	13 344	Isère	79 527	24 126
Hauts-de-Seine	87 646	16 162	Jura	19 994	6 636	Loire	54 742	17 385
Seine-St-Denis	92 282	20 471	Saône (Haute)	17 901	6 864	Rhône	113 518	31 685
Val-de-Marne	80 850	16 905	Belfort (territoire de)	10 828	3 174	Savoie	25 967	7 937
Val d'Oise	79 554	19 200	<b>FRANCHE-COMTE</b>	<b>87 019</b>	<b>30 018</b>	Savoie (Haute)	47 383	12 510
<b>ILE DE FRANCE</b>	<b>718 827</b>	<b>161 135</b>	Loire-Atlantique	86 909	26 664	<b>RHONE - ALPES</b>	<b>411 896</b>	<b>122 590</b>
Ardennes	20 409	7 284	Maine-et-Loire	57 477	18 949	Allier	26 029	8 278
Aube	21 026	6 536	Mayenne	21 918	8 411	Cantal	11 219	3 922
Marne	40 768	12 966	Sarthe	39 321	12 904	Loire (Haute)	15 673	5 868
Marne (Haute)	13 951	5 067	Vendée	43 186	15 629	Puy-de-Dôme	47 713	14 858
<b>CHAMPAGNE- ARDENNE</b>	<b>96 154</b>	<b>31 853</b>	<b>PAYS DE LA LOIRE</b>	<b>248 811</b>	<b>82 557</b>	<b>AUVERGNE</b>	<b>100 634</b>	<b>32 926</b>
Aisne	35 071	12 255	Côtes-d'Armor	37 411	13 630	Aude	23 771	8 390
Oise	60 000	20 495	Finistère	55 701	19 077	Gard	48 109	14 958
Somme	38 125	13 161	Ille-et-Vilaine	60 208	21 098	Hérault	67 538	20 048
<b>PICARDIE</b>	<b>133 196</b>	<b>45 911</b>	Morbihan	43 723	15 541	Lozère	5 737	2 392
Eure	43 865	15 030	<b>BRETAGNE</b>	<b>197 043</b>	<b>69 346</b>	Pyrénées-Orientales	28 419	8 105
Seine-Maritime	92 093	28 572	Charente	29 344	10 544	<b>LANGUEDOC- ROUSSILLON</b>	<b>173 574</b>	<b>53 893</b>
<b>HAUTE-NORMANDIE</b>	<b>135 958</b>	<b>43 602</b>	Charente-Maritime	44 622	15 419	Alpes-de-Haute Provence	10 871	3 532
Cher	24 895	7 819	Sèvres (Deux-)	29 228	10 913	Alpes (Hautes)	8 715	2 530
Eure-et-Loir	31 780	10 431	Vienne	31 006	11 174	Alpes-Maritimes	76 606	14 380
Indre	18 436	6 465	<b>POITOU- CHARENTES</b>	<b>134 200</b>	<b>48 050</b>	Bouches-du-Rhône	134 463	38 571
Indre-et-Loire	41 758	12 921	Dordogne	31 649	11 690	Var	70 902	17 807
Loir-et-Cher	25 702	8 340	Gironde	104 324	32 571	Vaucluse	40 367	12 867
Loiret	46 927	14 160	Landes	26 980	9 410	<b>PROVENCE ALPES COTE D'AZUR</b>	<b>341 924</b>	<b>89 687</b>
<b>CENTRE</b>	<b>189 498</b>	<b>60 136</b>	Lot-et-Garonne	26 155	10 132	Corse-Sud	10 667	1 990
Calvados	48 714	16 858	Pyrénées-Atlantiques	46 819	15 105	Corse-(Haute)	11 308	2 742
Manche	37 604	14 077	<b>AQUITAINE</b>	<b>235 927</b>	<b>78 908</b>	<b>CORSE</b>	<b>21 975</b>	<b>4 732</b>
Orne	23 101	8 766	Ariège	10 776	4 002			
<b>BASSE-NORMANDIE</b>	<b>109 419</b>	<b>39 701</b>	Aveyron	20 980	7 880	<b>TOTAL FRANCE</b>	<b>4 263 611</b>	<b>1 294 116</b>
Côte-d'Or	36 673	11 839	Garonne (Haute)	81 054	25 551			
Nièvre	16 444	4 970	Gers	14 824	6 205			
Saône-et-Loire	41 997	12 981	Lot	13 035	4 746			
Yonne	25 301	8 245	Pyrénées (Hautes)	18 203	6 245			
<b>BOURGOGNE</b>	<b>120 415</b>	<b>38 035</b>	Tarn	28 684	10 185			
Nord	167 460	53 124	Tarn-et-Garonne	17 510	6 927			
Pas-de-Calais	91 620	30 993	<b>MIDI-PYRENEES</b>	<b>205 066</b>	<b>71 741</b>			
<b>NORD- PAS- DE- CALAIS</b>	<b>259 080</b>	<b>84 117</b>	Corrèze	18 484	5 969			
Meurthe-et-Moselle	49 506	15 685	Creuse	8 802	3 223			
Meuse	13 903	5 214	Haute - Vienne	27 808	8 475			
Moselle	75 609	24 992	<b>LIMOUSIN</b>	<b>55 094</b>	<b>17 667</b>			
Vosges	29 027	10 159						
<b>LORRAINE</b>	<b>168 045</b>	<b>56 050</b>						

**9 - PARC DES VOITURES PARTICULIERES ET COMMERCIALES**  
**SELON LA CLASSE D'AGE** (véhicules de moins de 15 ans d'âge) (voir p.7 in fine)

**FRANCE ENTIERE**  
**au 1er janvier des 10 dernières années**

Classes de puissance administrative	Age des véhicules					TOTAL
	3 ans et moins	4 à 5 ans	6 à 7 ans	8, 9 et 10 ans	11 à 15 ans	
<b>1 à 4 CV</b>						
au 1er 01 86	1 385 787	1 140 560	839 562	718 494	1 164 671	5 249 074
au 1er 01 87	1 325 783	1 106 902	1 037 986	812 310	1 110 134	5 393 115
au 1er 01 88	1 483 598	930 138	1 120 772	1 045 135	1 077 621	5 657 264
au 1er 01 89	1 665 783	850 769	1 091 883	1 317 178	1 048 252	5 973 865
au 1er 01 90	1 837 466	909 255	916 861	1 534 801	1 073 367	6 271 750
au 1er 01 91	1 909 721	1 034 139	839 090	1 553 607	1 260 228	6 596 785
au 1er 01 92	1 775 918	1 191 854	902 458	1 431 259	1 491 530	6 793 019
au 1er 01 93	1 618 635	1 259 097	1 022 445	1 298 497	1 728 724	6 927 398
au 1er 01 94	1 215 072	1 276 339	1 169 399	1 263 188	1 952 003	6 876 001
au 1er 01 95	1 010 008	1 130 268	1 234 201	1 407 179	1 930 893	6 712 549
<b>5 CV</b>						
au 1er 01 86	891 250	374 854	382 582	747 936	867 751	3 264 373
au 1er 01 87	953 466	466 704	304 004	735 541	960 177	3 419 892
au 1er 01 88	999 129	559 539	369 101	598 435	1 035 712	3 561 916
au 1er 01 89	1 050 174	624 693	464 802	509 318	1 031 681	3 680 668
au 1er 01 90	1 123 824	655 039	554 375	481 450	965 261	3 779 949
au 1er 01 91	1 193 028	667 803	617 150	603 302	844 016	3 925 299
au 1er 01 92	1 228 605	721 953	645 116	728 127	778 996	4 102 797
au 1er 01 93	1 238 688	780 014	656 734	844 058	736 015	4 255 509
au 1er 01 94	1 222 474	810 197	712 048	903 592	787 797	4 436 108
au 1er 01 95	1 290 438	829 404	768 621	944 030	851 028	4 683 521
<b>6 CV</b>						
au 1er 01 86	807 108	541 912	419 294	776 563	1 172 330	3 717 207
au 1er 01 87	870 989	570 669	406 668	736 070	1 064 292	3 648 688
au 1er 01 88	988 636	522 760	531 418	639 673	1 002 379	3 684 866
au 1er 01 89	1 118 963	545 585	561 686	599 407	978 946	3 804 587
au 1er 01 90	1 252 712	620 503	518 126	670 317	950 160	4 011 818
au 1er 01 91	1 396 318	719 535	542 851	739 628	887 683	4 286 015
au 1er 01 92	1 525 091	784 670	618 338	773 036	860 550	4 561 685
au 1er 01 93	1 678 095	868 338	712 767	761 833	889 985	4 911 018
au 1er 01 94	1 754 500	991 947	773 346	844 132	915 548	5 279 473
au 1er 01 95	1 958 589	1 062 507	854 246	954 356	934 953	5 764 651
<b>7 CV</b>						
au 1er 01 86	1 728 094	1 243 561	1 293 489	1 771 532	1 697 542	7 734 218
au 1er 01 87	1 553 425	1 371 517	1 197 821	1 787 668	1 873 283	7 783 714
au 1er 01 88	1 552 227	1 255 243	1 215 581	1 802 029	1 985 734	7 810 814
au 1er 01 89	1 626 580	1 005 272	1 352 055	1 708 660	2 015 217	7 707 784
au 1er 01 90	1 574 172	1 007 271	1 236 432	1 714 221	2 124 897	7 656 993
au 1er 01 91	1 480 846	1 081 382	986 976	1 798 855	2 213 713	7 561 772
au 1er 01 92	1 308 974	1 067 808	991 992	1 777 482	2 158 486	7 304 742
au 1er 01 93	1 200 538	1 028 883	1 065 452	1 593 700	2 201 605	7 090 178
au 1er 01 94	1 099 070	941 243	1 049 648	1 455 193	2 340 455	6 885 609
au 1er 01 95	1 088 942	808 836	1 010 181	1 452 445	2 264 154	6 624 558
<b>8 CV</b>						
au 1er 01 86	278 559	202 065	241 046	214 289	147 310	1 083 269
au 1er 01 87	262 378	181 482	228 609	255 856	183 293	1 111 618
au 1er 01 88	226 543	179 837	198 798	319 453	207 482	1 132 113
au 1er 01 89	190 249	189 233	180 497	326 625	256 505	1 143 109
au 1er 01 90	194 432	168 562	178 568	306 780	309 742	1 158 084
au 1er 01 91	220 823	130 711	186 366	272 507	364 031	1 174 438
au 1er 01 92	229 405	118 694	165 500	262 745	390 693	1 167 037
au 1er 01 93	212 232	139 056	128 959	261 507	417 966	1 159 720
au 1er 01 94	161 437	158 599	117 507	247 799	418 993	1 104 335
au 1er 01 95	123 969	150 440	135 907	211 820	404 395	1 026 531

**PARC DES VOITURES PARTICULIERES ET COMMERCIALES**  
**SELON LA CLASSE D'AGE** (véhicules de moins de 15 ans d'âge) (voir p.7 in fine)

**FRANCE ENTIERE (suite)**  
**au 1er janvier des 10 dernières années**

Classes de puissance administrative	Age des véhicules					TOTAL
	3 ans et moins	4 à 5 ans	6 à 7 ans	8, 9 et 10 ans	11 à 15 ans	
<b>9 CV</b>						
au 1er 01 86	255 215	141 997	243 310	510 845	485 454	1 636 821
au 1er 01 87	279 428	156 138	166 293	472 131	503 349	1 577 339
au 1er 01 88	345 437	162 721	140 487	387 510	542 290	1 578 445
au 1er 01 89	398 578	178 171	155 853	285 999	562 609	1 581 210
au 1er 01 90	413 599	201 270	163 055	228 827	580 065	1 586 816
au 1er 01 91	376 499	254 087	178 621	211 659	570 897	1 591 763
au 1er 01 92	318 235	292 860	201 052	231 909	486 864	1 530 920
au 1er 01 93	283 509	264 675	251 610	251 553	407 360	1 458 707
au 1er 01 94	237 299	230 825	289 356	277 388	355 857	1 390 725
au 1er 01 95	224 982	197 608	261 554	336 216	327 221	1 347 581
<b>10 et 11 CV</b>						
au 1er 01 86	189 227	231 187	330 686	411 572	554 519	1 717 191
au 1er 01 87	169 952	179 635	262 824	467 240	529 114	1 608 765
au 1er 01 88	167 638	134 382	228 289	480 554	501 857	1 512 720
au 1er 01 89	176 127	116 745	179 075	430 318	518 045	1 420 310
au 1er 01 90	199 218	111 995	134 396	352 604	581 874	1 380 087
au 1er 01 91	236 647	113 344	116 832	289 669	597 197	1 353 689
au 1er 01 92	247 414	121 667	111 956	231 043	588 664	1 300 744
au 1er 01 93	253 481	141 521	112 499	184 607	569 607	1 261 715
au 1er 01 94	240 142	171 373	121 477	168 539	497 921	1 199 452
au 1er 01 95	237 572	171 285	140 867	164 113	399 832	1 113 669
<b>12 CV et +</b>						
au 1er 01 86	73 624	69 229	99 021	205 809	178 570	626 253
au 1er 01 87	75 167	57 831	83 013	174 887	224 394	615 292
au 1er 01 88	81 954	50 877	69 383	156 290	243 011	601 515
au 1er 01 89	92 770	48 545	58 232	132 205	249 978	581 730
au 1er 01 90	104 989	53 422	51 536	110 909	267 273	588 129
au 1er 01 91	119 004	59 546	49 130	94 853	256 893	579 426
au 1er 01 92	125 050	65 001	53 884	81 615	221 384	546 934
au 1er 01 93	124 121	75 738	59 644	75 586	195 495	530 584
au 1er 01 94	110 151	85 723	65 228	77 733	169 021	507 856
au 1er 01 95	97 200	85 295	75 915	83 189	146 649	488 248
<b>Non indiqué</b>						
au 1er 01 86	125	181	244	2 447	5 073	8 070
au 1er 01 87	134	161	211	1 595	4 119	6 220
au 1er 01 88	169	118	176	946	3 347	4 756
au 1er 01 89	184	110	155	311	2 803	3 563
au 1er 01 90	182	109	109	278	2 218	2 896
au 1er 01 91	179	109	102	219	1 846	2 455
au 1er 01 92	130	89	99	184	1 264	1 766
au 1er 01 93	94	90	93	140	795	1 212
au 1er 01 94	75	68	76	145	362	726
au 1er 01 95	65	41	69	132	307	614
<b>TOTAL</b>						
au 1er 01 86	5 608 989	3 945 546	3 849 234	5 359 487	6 273 220	25 036 476
au 1er 01 87	5 490 722	4 091 039	3 687 429	5 443 298	6 452 155	25 164 643
au 1er 01 88	5 845 331	3 795 615	3 874 005	5 430 025	6 599 433	25 544 409
au 1er 01 89	6 319 408	3 559 123	4 044 238	5 310 021	6 664 036	25 896 826
au 1er 01 90	6 700 594	3 727 426	3 753 458	5 400 187	6 854 857	26 436 522
au 1er 01 91	6 933 065	4 060 656	3 517 118	5 564 299	6 996 504	27 071 642
au 1er 01 92	6 758 822	4 364 596	3 690 395	5 517 400	6 978 431	27 309 644
au 1er 01 93	6 609 393	4 557 412	4 010 203	5 271 481	7 147 552	27 596 041
au 1er 01 94	6 040 220	4 666 314	4 298 085	5 237 709	7 437 957	27 680 285
au 1er 01 95	6 031 765	4 435 684	4 481 561	5 553 480	7 259 432	27 761 922

# 10 - PARC DES VOITURES PARTICULIERES ET COMMERCIALES AU 1er JANVIER 1995 PAR DEPARTEMENT ET CLASSE D'AGE

(Années de première mise en circulation : 1980-1994)

## Région Ile-de-France

DEPARTEMENTS ET ANNEES DE FABRICATION	CLASSES DE PUISSANCE ADMINISTRATIVE								NON INDIQUEE	TOTAL
	1 A 4 CV	5 CV	6 CV	7 CV	8 CV	9 CV	10.11 CV	12CV ET +		
<b>PARIS</b>										
92-93-94	31.235	42.167	59.673	56.949	9.145	18.051	19.410	13.193	4	249.827
90-91	28.321	21.170	26.069	32.602	10.460	14.243	11.787	11.041	7	155.700
88-89	25.990	18.119	17.960	32.303	7.064	13.919	8.381	8.722	9	132.467
85-86-87	31.776	21.433	19.975	40.361	10.019	14.327	8.934	8.018	15	154.858
AVANT 85	34.045	18.474	24.208	50.730	15.497	13.307	19.315	11.851	20	187.447
<b>TOTAUX DEPARTEMENT</b>	<b>151.367</b>	<b>121.363</b>	<b>147.885</b>	<b>212.945</b>	<b>52.185</b>	<b>73.847</b>	<b>67.827</b>	<b>52.825</b>	<b>55</b>	<b>880.299</b>
<b>SEINE ET MARNE</b>										
92-93-94	19.713	27.030	42.309	22.775	2.990	4.953	5.470	2.245	-	127.485
90-91	22.758	16.893	22.843	17.788	3.513	4.897	4.223	1.983	-	94.898
88-89	23.297	15.258	17.088	21.685	3.077	6.361	3.519	1.780	1	92.066
85-86-87	24.583	17.308	18.678	30.253	4.464	8.066	4.192	1.978	1	109.523
AVANT 85	30.350	14.151	16.165	41.104	8.090	6.289	9.348	3.307	1	128.805
<b>TOTAUX DEPARTEMENT</b>	<b>120.701</b>	<b>90.640</b>	<b>117.083</b>	<b>133.605</b>	<b>22.134</b>	<b>30.566</b>	<b>26.752</b>	<b>11.293</b>	<b>3</b>	<b>552.777</b>
<b>YVELINES</b>										
92-93-94	26.965	40.941	54.174	36.549	4.765	9.625	10.344	4.603	15	187.981
90-91	26.274	18.783	24.699	23.853	5.100	7.775	6.541	3.499	1	116.525
88-89	27.915	17.227	17.579	26.819	4.305	9.692	5.204	2.772	1	111.514
85-86-87	30.682	19.933	18.768	35.697	6.390	10.789	6.042	2.893	4	131.198
AVANT 85	36.556	15.313	18.169	45.349	9.552	7.758	11.033	4.582	6	148.318
<b>TOTAUX DEPARTEMENT</b>	<b>148.392</b>	<b>112.197</b>	<b>133.389</b>	<b>168.267</b>	<b>30.112</b>	<b>45.639</b>	<b>39.164</b>	<b>18.349</b>	<b>27</b>	<b>695.536</b>
<b>ESSONNE</b>										
92-93-94	19.688	27.462	40.723	25.387	3.017	5.839	6.082	2.273	1	130.472
90-91	23.577	16.394	22.064	20.562	3.883	5.735	4.686	2.204	1	99.106
88-89	23.157	14.871	16.387	23.569	3.216	7.339	3.774	1.858	2	94.173
85-86-87	26.973	17.992	18.813	33.124	4.736	9.070	4.866	2.199	-	117.773
AVANT 85	36.843	15.574	19.212	49.307	9.637	7.877	11.206	3.958	1	153.615
<b>TOTAUX DEPARTEMENT</b>	<b>130.238</b>	<b>92.293</b>	<b>117.199</b>	<b>151.949</b>	<b>24.489</b>	<b>35.860</b>	<b>30.614</b>	<b>12.492</b>	<b>5</b>	<b>595.139</b>
<b>HAUTS DE SEINE</b>										
92-93-94	35.938	49.973	89.296	55.144	7.394	15.988	17.545	9.181	9	280.468
90-91	23.102	18.122	23.082	26.727	6.288	9.697	8.896	5.213	4	121.131
88-89	23.202	15.652	15.552	28.389	4.802	11.087	5.651	4.097	7	108.439
85-86-87	27.743	19.452	17.816	35.769	6.589	11.610	6.399	4.157	7	129.542
AVANT 85	32.859	14.833	19.482	46.349	11.125	10.070	13.730	6.038	2	154.488
<b>TOTAUX DEPARTEMENT</b>	<b>142.844</b>	<b>118.032</b>	<b>165.228</b>	<b>192.378</b>	<b>36.198</b>	<b>58.452</b>	<b>52.221</b>	<b>28.686</b>	<b>29</b>	<b>794.068</b>
<b>SEINE ST DENIS</b>										
92-93-94	15.395	20.471	31.951	22.893	2.724	4.995	5.076	2.040	1	105.546
90-91	18.310	12.783	18.752	19.256	3.924	5.261	4.275	1.997	-	84.558
88-89	18.921	12.515	15.911	24.231	3.420	7.401	3.953	1.829	-	88.181
85-86-87	22.498	15.307	19.577	35.616	5.520	9.456	5.608	2.503	2	116.087
AVANT 85	30.428	14.977	20.428	53.668	11.446	9.996	13.628	5.163	3	159.737
<b>TOTAUX DEPARTEMENT</b>	<b>105.552</b>	<b>76.053</b>	<b>106.619</b>	<b>155.664</b>	<b>27.034</b>	<b>37.109</b>	<b>32.540</b>	<b>13.532</b>	<b>6</b>	<b>554.109</b>



# PARC DES VOITURES PARTICULIERES ET COMMERCIALES AU 1er JANVIER 1995 PAR DEPARTEMENT ET CLASSE D'AGE

(Années de première mise en circulation : 1980-1994)

## Région Ile-de-France (suite)

DEPARTEMENTS ET ANNEES DE FABRICATION	CLASSES DE PUISSANCE ADMINISTRATIVE								NON INDIQUEE	TOTAL
	1 A 4 CV	5 CV	6 CV	7 CV	8 CV	9 CV	10.11 CV	12CV ET +		
<b>VAL DE MARNE</b>										
92-93-94	18.778	25.243	32.633	25.253	3.361	6.150	6.439	2.775	-	120.632
90-91	20.010	13.571	18.800	19.612	4.223	5.973	4.856	2.713	1	89.759
88-89	20.146	13.231	14.272	23.145	3.419	7.908	4.069	2.310	1	88.501
85-86-87	23.439	15.839	16.419	31.556	5.336	9.174	5.115	2.742	1	109.621
AVANT 85	29.450	13.567	17.122	41.932	9.375	7.831	11.378	4.673	5	135.333
<b>TOTAUX DEPARTEMENT</b>	<b>111.823</b>	<b>81.451</b>	<b>99.246</b>	<b>141.498</b>	<b>25.714</b>	<b>37.036</b>	<b>31.857</b>	<b>15.213</b>	<b>8</b>	<b>543.846</b>
<b>VAL D'OISE</b>										
92-93-94	16.820	22.885	35.656	22.527	2.924	5.333	6.714	2.352	1	115.212
90-91	19.035	13.356	18.181	17.692	3.394	4.914	4.203	2.033	2	82.810
88-89	19.525	12.481	14.328	21.294	3.071	6.628	3.561	1.743	6	82.637
85-86-87	21.830	14.870	16.784	29.682	4.518	7.901	4.523	2.048	-	102.156
AVANT 85	26.580	12.778	15.369	39.330	8.253	6.870	9.569	3.532	3	122.284
<b>TOTAUX DEPARTEMENT</b>	<b>103.790</b>	<b>76.370</b>	<b>100.318</b>	<b>130.525</b>	<b>22.160</b>	<b>31.646</b>	<b>28.570</b>	<b>11.708</b>	<b>12</b>	<b>505.099</b>
<b>TOTAL REGIONAL</b>										
92-93-94	184.532	256.172	386.415	267.477	36.320	70.934	77.080	38.662	31	1317.623
90-91	181.387	131.072	174.490	178.092	40.785	58.495	49.467	30.683	16	844.487
88-89	182.153	119.354	129.077	201.435	32.374	70.335	38.112	25.111	27	797.978
85-86-87	209.524	142.134	146.830	272.058	47.572	80.393	45.679	26.538	30	970.758
AVANT 85	257.111	119.667	150.155	367.769	82.975	69.998	99.207	43.104	41	1190.027
<b>TOTAUX REGION</b>	<b>1014.707</b>	<b>768.399</b>	<b>986.967</b>	<b>1286.831</b>	<b>240.026</b>	<b>350.155</b>	<b>309.545</b>	<b>164.098</b>	<b>145</b>	<b>5120.873</b>

# PARC DES VOITURES PARTICULIERES ET COMMERCIALES AU 1er JANVIER 1995 PAR DEPARTEMENT ET CLASSE D'AGE

(Années de première mise en circulation : 1980-1994)

## Région Champagne-Ardennes

DEPARTEMENTS ET ANNEES DE FABRICATION	CLASSES DE PUISSANCE ADMINISTRATIVE								NON INDIQUEE	TOTAL
	1 A 4 CV	5 CV	6 CV	7 CV	8 CV	9 CV	10.11 CV	12CV ET +		
<b>ARDENNES</b>										
92-93-94	4.277	5.732	9.609	4.570	447	725	856	280	-	26.496
90-91	5.414	4.097	5.356	3.742	486	720	618	222	-	20.655
88-89	6.103	3.449	4.735	4.586	466	887	534	230	-	20.990
85-86-87	7.151	4.638	5.339	6.831	850	1.256	677	256	-	26.998
AVANT 85	9.045	4.432	4.499	11.020	1.567	1.267	1.630	502	-	33.962
<b>TOTAUX DEPARTEMENT</b>	<b>31.990</b>	<b>22.348</b>	<b>29.538</b>	<b>30.749</b>	<b>3.816</b>	<b>4.855</b>	<b>4.315</b>	<b>1.490</b>	<b>-</b>	<b>129.101</b>
<b>AUBE</b>										
92-93-94	4.238	6.938	9.500	5.634	545	1.180	1.128	331	-	29.494
90-91	5.210	4.348	5.522	4.131	687	967	821	335	-	22.019
88-89	5.856	3.855	4.607	5.302	685	1.333	624	309	-	22.571
85-86-87	6.464	4.688	4.984	7.716	988	1.626	810	309	-	27.585
AVANT 85	9.079	4.122	4.742	11.954	1.902	1.562	1.897	638	-	35.896
<b>TOTAUX DEPARTEMENT</b>	<b>30.847</b>	<b>23.949</b>	<b>29.355</b>	<b>34.737</b>	<b>4.807</b>	<b>6.668</b>	<b>5.280</b>	<b>1.922</b>	<b>-</b>	<b>137.565</b>
<b>MARNE</b>										
92-93-94	9.536	14.320	23.466	11.825	1.488	2.747	2.702	1.114	-	67.198
90-91	11.012	8.903	11.348	8.225	1.668	1.987	1.766	909	-	45.818
88-89	11.830	7.848	8.742	10.299	1.447	2.581	1.457	715	-	44.919
85-86-87	13.062	8.627	9.504	14.121	1.891	3.321	1.506	746	1	52.779
AVANT 85	15.650	7.166	8.033	18.616	3.409	2.692	3.352	1.162	3	60.083
<b>TOTAUX DEPARTEMENT</b>	<b>61.090</b>	<b>46.864</b>	<b>61.093</b>	<b>63.086</b>	<b>9.903</b>	<b>13.328</b>	<b>10.783</b>	<b>4.646</b>	<b>4</b>	<b>270.797</b>
<b>HAUTE MARNE</b>										
92-93-94	2.746	3.889	6.825	3.116	305	514	509	205	-	18.109
90-91	3.526	2.990	4.051	2.655	320	544	444	159	-	14.689
88-89	4.071	2.839	3.419	3.540	337	697	367	153	1	15.424
85-86-87	4.545	3.304	3.666	5.302	548	934	389	188	-	18.876
AVANT 85	6.245	3.039	3.354	8.505	1.122	1.000	1.115	309	1	24.690
<b>TOTAUX DEPARTEMENT</b>	<b>21.133</b>	<b>16.061</b>	<b>21.315</b>	<b>23.118</b>	<b>2.632</b>	<b>3.689</b>	<b>2.824</b>	<b>1.014</b>	<b>2</b>	<b>91.788</b>
<b>TOTAL REGIONAL</b>										
92-93-94	20.797	30.879	49.400	25.145	2.785	5.166	5.195	1.930	-	141.297
90-91	25.162	20.336	26.277	18.753	3.161	4.218	3.649	1.625	-	103.181
88-89	27.860	17.991	21.503	23.727	2.935	5.498	2.982	1.407	-	103.904
85-86-87	31.222	21.257	23.493	33.970	4.277	7.137	3.382	1.499	1	126.238
AVANT 85	40.019	18.759	20.628	50.095	8.000	6.521	7.994	2.611	4	154.631
<b>TOTAUX REGION</b>	<b>145.060</b>	<b>109.222</b>	<b>141.301</b>	<b>151.690</b>	<b>21.158</b>	<b>28.540</b>	<b>23.202</b>	<b>9.072</b>	<b>6</b>	<b>629.251</b>

# PARC DES VOITURES PARTICULIERES ET COMMERCIALES AU 1er JANVIER 1995 PAR DEPARTEMENT ET CLASSE D'AGE

(Années de première mise en circulation : 1980-1994)

## Région Picardie

DEPARTEMENTS ET ANNEES DE FABRICATION	CLASSES DE PUISSANCE ADMINISTRATIVE								NON INDIQUEE	TOTAL
	1 A 4 CV	5 CV	6 CV	7 CV	8 CV	9 CV	10.11 CV	12CV ET +		
<b>AISNE</b>										
92-93-94	8.621	12.158	19.181	9.133	935	1.594	1.711	602	-	53.935
90-91	9.888	7.994	10.106	6.735	1.026	1.267	1.081	449	-	38.546
88-89	10.870	7.331	8.218	8.329	946	1.693	946	406	-	38.739
85-86-87	12.405	8.575	8.892	12.574	1.473	2.351	1.200	456	2	47.928
AVANT 85	16.272	7.810	8.383	19.614	2.946	2.425	2.927	870	2	61.249
<b>TOTAUX DEPARTEMENT</b>	<b>58.056</b>	<b>43.868</b>	<b>54.780</b>	<b>56.385</b>	<b>7.326</b>	<b>9.330</b>	<b>7.865</b>	<b>2.783</b>	<b>4</b>	<b>240.397</b>
<b>OISE</b>										
92-93-94	13.152	17.017	29.292	13.695	1.503	2.480	2.623	1.062	-	80.824
90-91	15.347	11.444	15.869	10.799	1.871	2.229	2.011	914	-	60.484
88-89	16.334	10.239	12.423	13.375	1.566	3.026	1.741	858	-	59.562
85-86-87	17.868	12.274	12.797	19.801	2.380	4.213	2.172	910	1	72.416
AVANT 85	22.586	10.544	11.466	28.409	4.685	4.101	5.217	1.801	-	88.809
<b>TOTAUX DEPARTEMENT</b>	<b>85.287</b>	<b>61.518</b>	<b>81.847</b>	<b>86.079</b>	<b>12.005</b>	<b>16.049</b>	<b>13.764</b>	<b>5.545</b>	<b>1</b>	<b>362.095</b>
<b>SOMME</b>										
92-93-94	8.665	11.582	18.085	8.639	798	1.364	1.446	541	-	51.120
90-91	9.960	7.690	10.256	6.435	826	1.190	991	381	-	37.729
88-89	11.330	7.081	8.427	8.738	870	1.668	860	339	1	39.314
85-86-87	13.279	9.026	8.903	13.275	1.416	2.409	1.063	408	1	49.780
AVANT 85	19.247	8.218	8.995	21.791	2.973	2.534	3.033	859	1	67.651
<b>TOTAUX DEPARTEMENT</b>	<b>62.481</b>	<b>43.597</b>	<b>54.666</b>	<b>58.878</b>	<b>6.883</b>	<b>9.165</b>	<b>7.393</b>	<b>2.528</b>	<b>3</b>	<b>245.594</b>
<b>TOTAL REGIONAL</b>										
92-93-94	30.438	40.757	66.558	31.467	3.236	5.438	5.780	2.205	-	185.879
90-91	35.195	27.128	36.231	23.969	3.723	4.686	4.083	1.744	-	136.759
88-89	38.534	24.651	29.068	30.442	3.382	6.387	3.547	1.603	1	137.615
85-86-87	43.552	29.875	30.592	45.650	5.269	8.973	4.435	1.774	4	170.124
AVANT 85	58.105	26.572	28.844	69.814	10.604	9.060	11.177	3.530	3	217.709
<b>TOTAUX REGION</b>	<b>205.824</b>	<b>148.983</b>	<b>191.293</b>	<b>201.342</b>	<b>26.214</b>	<b>34.544</b>	<b>29.022</b>	<b>10.856</b>	<b>8</b>	<b>848.086</b>

# PARC DES VOITURES PARTICULIERES ET COMMERCIALES AU 1er JANVIER 1995 PAR DEPARTEMENT ET CLASSE D'AGE

(Années de première mise en circulation : 1980-1994)

## Région Haute-Normandie

DEPARTEMENTS ET ANNEES DE FABRICATION	CLASSES DE PUISSANCE ADMINISTRATIVE									NON INDIQUEE	TOTAL
	1 A 4 CV	5 CV	6 CV	7 CV	8 CV	9 CV	10.11 CV	12CV ET +			
<b>EURE</b>											
92-93-94	8.451	12.043	19.589	9.379	1.020	1.674	1.758	587	-	54.501	
90-91	10.120	7.995	11.299	6.930	1.225	1.529	1.414	562	-	41.074	
88-89	11.563	7.592	8.908	9.164	1.132	2.086	1.164	583	1	42.193	
85-86-87	12.755	8.648	9.253	13.519	1.762	2.945	1.485	642	-	51.009	
AVANT 85	18.992	8.474	9.458	23.286	4.039	2.893	3.898	1.342	5	72.387	
<b>TOTAUX DEPARTEMENT</b>	<b>61.881</b>	<b>44.752</b>	<b>58.507</b>	<b>62.278</b>	<b>9.178</b>	<b>11.127</b>	<b>9.719</b>	<b>3.716</b>	<b>6</b>	<b>261.164</b>	
<b>SEINE MARITIME</b>											
92-93-94	19.258	27.339	41.829	22.310	2.253	3.693	3.743	1.229	-	121.654	
90-91	23.950	16.090	23.334	15.987	2.407	3.337	2.711	1.153	-	88.977	
88-89	27.429	15.412	18.833	21.230	2.346	4.618	2.287	1.001	3	93.159	
85-86-87	30.713	19.293	19.167	31.759	3.445	6.514	2.922	1.177	1	114.991	
AVANT 85	39.415	17.229	18.370	46.058	6.676	5.871	7.259	2.172	1	143.051	
<b>TOTAUX DEPARTEMENT</b>	<b>140.773</b>	<b>95.363</b>	<b>121.533</b>	<b>137.344</b>	<b>17.127</b>	<b>24.033</b>	<b>18.922</b>	<b>6.732</b>	<b>5</b>	<b>561.832</b>	
<b>TOTAL REGIONAL</b>											
92-93-94	27.709	39.382	61.418	31.689	3.273	5.367	5.501	1.816	-	176.155	
90-91	34.078	24.085	34.633	22.917	3.632	4.866	4.125	1.715	-	130.051	
88-89	38.992	23.004	27.741	30.394	3.478	6.704	3.451	1.584	4	135.352	
85-86-87	43.468	27.941	28.420	45.278	5.207	9.459	4.407	1.819	1	166.000	
AVANT 85	58.407	25.703	27.828	69.344	10.715	8.764	11.157	3.514	6	215.438	
<b>TOTAUX REGION</b>	<b>202.654</b>	<b>140.115</b>	<b>180.040</b>	<b>199.622</b>	<b>26.305</b>	<b>35.160</b>	<b>28.641</b>	<b>10.448</b>	<b>11</b>	<b>822.996</b>	

# PARC DES VOITURES PARTICULIERES ET COMMERCIALES AU 1er JANVIER 1995 PAR DEPARTEMENT ET CLASSE D'AGE

(Années de première mise en circulation : 1980-1994)

## Région Centre

DEPARTEMENTS ET ANNEES DE FABRICATION	CLASSES DE PUISSANCE ADMINISTRATIVE								NON INDIQUEE	TOTAL
	1 A 4 CV	5 CV	6 CV	7 CV	8 CV	9 CV	10,11 CV	12CV ET +		
<b>CHER</b>										
92-93-94	5.474	6.554	10.699	6.144	602	1.044	1.013	312	-	31.842
90-91	6.086	4.458	5.902	4.676	618	912	749	276	-	23.677
88-89	6.560	4.141	4.557	6.002	584	1.331	675	264	5	24.119
85-86-87	7.192	4.698	5.039	8.866	973	1.978	853	315	4	29.918
AVANT 85	11.359	4.514	4.862	14.795	2.151	1.978	2.416	666	8	42.689
<b>TOTAUX DEPARTEMENT</b>	<b>36.671</b>	<b>24.365</b>	<b>31.059</b>	<b>40.483</b>	<b>4.928</b>	<b>7.183</b>	<b>5.706</b>	<b>1.833</b>	<b>17</b>	<b>152.245</b>
<b>EURE ET LOIR</b>										
92-93-94	6.038	9.167	14.708	7.644	789	1.317	1.442	458	-	41.563
90-91	7.642	6.021	8.363	5.765	1.001	1.434	1.150	502	-	31.878
88-89	8.261	5.548	6.540	7.647	863	1.826	1.001	461	-	32.147
85-86-87	9.426	6.169	6.931	11.195	1.416	2.482	1.238	493	-	39.350
AVANT 85	13.320	5.651	6.293	17.240	2.710	2.305	3.002	871	3	51.395
<b>TOTAUX DEPARTEMENT</b>	<b>44.687</b>	<b>32.556</b>	<b>42.835</b>	<b>49.491</b>	<b>6.779</b>	<b>9.364</b>	<b>7.833</b>	<b>2.785</b>	<b>3</b>	<b>196.333</b>
<b>INDRE</b>										
92-93-94	3.487	4.218	7.521	4.035	366	715	593	185	-	21.120
90-91	4.005	3.226	4.441	3.149	387	556	431	212	-	16.407
88-89	4.663	3.185	3.525	4.441	397	896	433	195	-	17.735
85-86-87	5.258	3.817	3.967	6.857	717	1.253	528	213	1	22.611
AVANT 85	8.480	3.658	3.877	11.623	1.640	1.359	1.607	462	4	32.710
<b>TOTAUX DEPARTEMENT</b>	<b>25.893</b>	<b>18.104</b>	<b>23.331</b>	<b>30.105</b>	<b>3.507</b>	<b>4.779</b>	<b>3.592</b>	<b>1.267</b>	<b>5</b>	<b>110.583</b>
<b>INDRE ET LOIRE</b>										
92-93-94	8.749	10.026	16.569	9.905	956	1.715	1.836	637	-	50.393
90-91	10.034	7.233	9.807	7.457	1.157	1.614	1.415	625	-	39.342
88-89	11.147	7.083	7.942	9.891	1.163	2.438	1.198	542	-	41.404
85-86-87	12.524	8.311	9.121	14.287	1.872	3.196	1.395	576	2	51.284
AVANT 85	19.813	8.262	9.103	24.971	4.049	3.428	4.022	1.227	3	74.878
<b>TOTAUX DEPARTEMENT</b>	<b>62.267</b>	<b>40.915</b>	<b>52.542</b>	<b>66.511</b>	<b>9.197</b>	<b>12.391</b>	<b>9.866</b>	<b>3.607</b>	<b>5</b>	<b>257.301</b>
<b>LOIR ET CHER</b>										
92-93-94	4.811	6.408	10.842	5.703	592	1.045	1.031	395	-	30.827
90-91	6.112	4.600	6.357	4.672	649	983	830	357	-	24.560
88-89	6.729	4.528	5.082	6.155	633	1.279	620	285	-	25.311
85-86-87	7.272	5.130	5.511	8.910	1.023	1.805	904	374	1	30.930
AVANT 85	11.676	4.530	5.175	14.416	2.126	1.823	2.350	626	2	42.724
<b>TOTAUX DEPARTEMENT</b>	<b>36.600</b>	<b>25.196</b>	<b>32.967</b>	<b>39.856</b>	<b>5.023</b>	<b>6.935</b>	<b>5.735</b>	<b>2.037</b>	<b>3</b>	<b>154.352</b>
<b>LOIRET</b>										
92-93-94	10.591	13.598	21.231	12.432	1.298	2.253	2.389	859	1	64.652
90-91	11.885	8.835	11.548	9.689	1.466	2.201	1.879	797	-	48.300
88-89	12.847	8.052	8.965	12.122	1.357	3.032	1.517	684	1	48.577
85-86-87	14.181	9.686	10.012	17.798	2.275	4.169	1.896	735	-	60.752
AVANT 85	20.315	8.588	9.703	26.125	4.347	3.689	4.789	1.389	-	78.945
<b>TOTAUX DEPARTEMENT</b>	<b>69.819</b>	<b>48.759</b>	<b>61.459</b>	<b>78.166</b>	<b>10.743</b>	<b>15.344</b>	<b>12.470</b>	<b>4.464</b>	<b>2</b>	<b>301.226</b>
<b>TOTAL REGIONAL</b>										
92-93-94	39.150	49.971	81.570	45.863	4.603	8.089	8.304	2.846	1	240.397
90-91	45.764	34.373	46.418	35.408	5.278	7.700	6.454	2.769	-	184.164
88-89	50.207	32.537	36.611	46.258	4.997	10.802	5.444	2.431	6	189.293
85-86-87	55.853	37.811	40.581	67.913	8.276	14.883	6.814	2.706	8	234.845
AVANT 85	84.963	35.203	39.013	109.170	17.023	14.522	18.186	5.241	20	323.341
<b>TOTAUX REGION</b>	<b>275.937</b>	<b>189.895</b>	<b>244.193</b>	<b>304.612</b>	<b>40.177</b>	<b>55.996</b>	<b>45.202</b>	<b>15.993</b>	<b>35</b>	<b>1172.040</b>

# PARC DES VOITURES PARTICULIERES ET COMMERCIALES AU 1er JANVIER 1995 PAR DEPARTEMENT ET CLASSE D'AGE

(Années de première mise en circulation : 1980-1994)

## Région Basse-Normandie

DEPARTEMENTS ET ANNEES DE FABRICATION	CLASSES DE PUISSANCE ADMINISTRATIVE								NON INDIQUEE	TOTAL
	1 A 4 CV	5 CV	6 CV	7 CV	8 CV	9 CV	10.11 CV	12CV ET +		
<b>CALVADOS</b>										
92-93-94	10.049	12.925	21.839	10.300	1.002	1.737	1.979	712	-	60.543
90-91	11.989	8.490	12.839	7.509	1.219	1.656	1.352	639	-	45.693
88-89	13.597	8.609	9.969	9.803	1.150	2.170	1.243	629	-	47.170
85-86-87	15.025	10.690	11.012	14.820	1.816	3.113	1.323	687	1	58.487
AVANT 85	22.821	9.789	9.912	24.973	4.020	2.980	3.836	1.206	4	79.541
<b>TOTAUX DEPARTEMENT</b>	<b>73.481</b>	<b>50.503</b>	<b>65.571</b>	<b>67.405</b>	<b>9.207</b>	<b>11.656</b>	<b>9.733</b>	<b>3.873</b>	<b>5</b>	<b>291.434</b>
<b>MANCHE</b>										
92-93-94	6.202	8.343	14.058	6.601	646	1.028	1.079	342	-	38.299
90-91	7.883	6.846	10.302	5.861	729	1.083	871	282	-	33.857
88-89	10.178	7.155	8.324	8.121	781	1.723	793	281	-	37.356
85-86-87	12.498	9.264	9.676	12.979	1.461	2.454	1.032	370	1	49.735
AVANT 85	19.915	8.579	8.512	22.463	3.146	2.840	2.999	713	6	69.173
<b>TOTAUX DEPARTEMENT</b>	<b>56.676</b>	<b>40.187</b>	<b>50.872</b>	<b>56.025</b>	<b>6.763</b>	<b>9.128</b>	<b>6.774</b>	<b>1.988</b>	<b>7</b>	<b>228.420</b>
<b>ORNE</b>										
92-93-94	3.714	4.885	8.800	4.005	377	632	678	278	-	23.369
90-91	4.763	4.002	5.944	3.497	473	653	581	248	-	20.161
88-89	6.090	4.060	5.056	4.793	485	958	574	246	-	22.262
85-86-87	6.929	5.220	5.732	7.888	830	1.425	692	319	1	29.036
AVANT 85	11.512	5.086	5.263	13.938	2.031	1.590	2.035	652	5	42.112
<b>TOTAUX DEPARTEMENT</b>	<b>33.008</b>	<b>23.253</b>	<b>30.795</b>	<b>34.121</b>	<b>4.196</b>	<b>5.258</b>	<b>4.560</b>	<b>1.743</b>	<b>6</b>	<b>136.940</b>
<b>TOTAL REGIONAL</b>										
92-93-94	19.965	26.153	44.697	20.906	2.025	3.397	3.736	1.332	-	122.211
90-91	24.635	19.338	29.085	16.867	2.421	3.392	2.804	1.169	-	99.711
88-89	29.865	19.824	23.349	22.717	2.416	4.851	2.610	1.156	-	106.788
85-86-87	34.452	25.174	26.420	35.687	4.107	6.992	3.047	1.376	3	137.258
AVANT 85	54.248	23.454	23.687	61.374	9.197	7.410	8.870	2.571	15	190.826
<b>TOTAUX REGION</b>	<b>163.165</b>	<b>113.943</b>	<b>147.238</b>	<b>157.551</b>	<b>20.166</b>	<b>26.042</b>	<b>21.067</b>	<b>7.604</b>	<b>18</b>	<b>656.794</b>

# PARC DES VOITURES PARTICULIERES ET COMMERCIALES AU 1er JANVIER 1995 PAR DEPARTEMENT ET CLASSE D'AGE

(Années de première mise en circulation : 1980-1994)

## Région Bourgogne

DEPARTEMENTS ET ANNEES DE FABRICATION	CLASSES DE PUISSANCE ADMINISTRATIVE								NON INDIQUEE	TOTAL
	1 A 4 CV	5 CV	6 CV	7 CV	8 CV	9 CV	10.11 CV	12CV ET +		
<b>COTE D'OR</b>										
92-93-94	8.501	11.436	18.443	10.044	1.024	1.940	2.016	736	-	54.140
90-91	9.881	7.331	9.175	7.486	1.146	1.637	1.435	675	-	38.766
88-89	11.137	6.622	7.509	9.321	1.136	2.208	1.175	576	-	39.684
85-86-87	12.850	7.937	8.352	13.308	1.764	2.710	1.348	619	1	48.889
AVANT 85	16.081	7.349	8.017	20.059	3.279	2.628	3.135	1.101	6	61.655
<b>TOTAUX DEPARTEMENT</b>	<b>58.450</b>	<b>40.675</b>	<b>51.496</b>	<b>60.218</b>	<b>8.349</b>	<b>11.123</b>	<b>9.109</b>	<b>3.707</b>	<b>7</b>	<b>243.134</b>
<b>NIEVRE</b>										
92-93-94	4.294	4.930	7.969	4.386	379	644	641	170	-	23.413
90-91	4.728	3.278	4.353	3.224	438	638	512	172	-	17.343
88-89	5.277	2.833	3.283	4.176	395	914	444	178	-	17.500
85-86-87	5.807	3.492	3.725	6.093	645	1.200	523	210	1	21.696
AVANT 85	8.465	3.474	3.819	10.382	1.386	1.290	1.663	452	-	30.931
<b>TOTAUX DEPARTEMENT</b>	<b>28.571</b>	<b>18.007</b>	<b>23.149</b>	<b>28.261</b>	<b>3.243</b>	<b>4.686</b>	<b>3.783</b>	<b>1.182</b>	<b>1</b>	<b>110.883</b>
<b>SAONE ET LOIRE</b>										
92-93-94	9.847	11.903	18.367	10.954	945	1.827	1.695	525	-	56.063
90-91	11.365	8.292	10.634	8.937	1.210	1.678	1.438	510	-	44.064
88-89	13.191	7.537	8.857	11.290	1.187	2.329	1.218	560	1	46.170
85-86-87	14.832	8.921	9.442	16.192	1.818	3.163	1.469	587	-	56.424
AVANT 85	20.629	8.743	9.181	24.293	3.435	2.924	3.615	1.090	2	73.912
<b>TOTAUX DEPARTEMENT</b>	<b>69.864</b>	<b>45.396</b>	<b>56.481</b>	<b>71.666</b>	<b>8.595</b>	<b>11.921</b>	<b>9.435</b>	<b>3.272</b>	<b>3</b>	<b>276.633</b>
<b>YONNE</b>										
92-93-94	4.632	7.231	11.111	6.221	585	1.084	1.066	435	-	32.365
90-91	5.672	4.790	6.460	4.963	710	1.007	820	363	-	24.785
88-89	6.421	4.371	5.287	6.054	639	1.445	786	351	-	25.354
85-86-87	7.245	5.225	5.896	9.480	1.071	1.963	946	393	-	32.139
AVANT 85	11.213	5.201	5.639	15.658	2.359	1.978	2.573	770	6	45.397
<b>TOTAUX DEPARTEMENT</b>	<b>35.183</b>	<b>26.818</b>	<b>34.393</b>	<b>42.296</b>	<b>5.364</b>	<b>7.477</b>	<b>6.191</b>	<b>2.312</b>	<b>6</b>	<b>160.040</b>
<b>TOTAL REGIONAL</b>										
92-93-94	27.274	35.500	55.890	31.605	2.933	5.495	5.418	1.866	-	165.981
90-91	31.646	23.691	30.622	24.610	3.504	4.960	4.205	1.720	-	124.958
88-89	36.026	21.363	24.936	30.841	3.357	6.896	3.623	1.665	1	128.708
85-86-87	40.734	25.575	27.415	44.993	5.298	9.036	4.286	1.809	2	159.148
AVANT 85	56.388	24.767	26.656	70.392	10.459	8.820	10.986	3.413	14	211.895
<b>TOTAUX REGION</b>	<b>192.068</b>	<b>130.896</b>	<b>165.519</b>	<b>202.441</b>	<b>25.551</b>	<b>35.207</b>	<b>28.518</b>	<b>10.473</b>	<b>17</b>	<b>790.690</b>

# PARC DES VOITURES PARTICULIERES ET COMMERCIALES AU 1er JANVIER 1995 PAR DEPARTEMENT ET CLASSE D'AGE

(Années de première mise en circulation : 1980-1994)

## Région Nord Pas-de-Calais

DEPARTEMENTS ET ANNEES DE FABRICATION	CLASSES DE PUISSANCE ADMINISTRATIVE								NON INDIQUEE	TOTAL
	1 A 4 CV	5 CV	6 CV	7 CV	8 CV	9 CV	10.11 CV	12CV ET +		
<b>NORD</b>										
92-93-94	41.092	53.315	76.572	42.338	4.318	7.149	7.366	2.450	1	234.601
90-91	47.372	34.163	42.543	32.527	4.633	6.395	5.257	2.228	-	175.118
88-89	50.161	28.973	35.887	40.013	4.431	8.008	4.241	2.002	-	173.716
85-86-87	61.357	36.123	37.895	56.382	6.514	10.912	5.277	2.052	-	216.512
AVANT 85	68.928	31.980	35.371	78.647	12.894	11.641	13.391	4.199	6	257.057
<b>TOTAUX DEPARTEMENT</b>	<b>268.910</b>	<b>184.554</b>	<b>228.268</b>	<b>249.907</b>	<b>32.790</b>	<b>44.105</b>	<b>35.532</b>	<b>12.931</b>	<b>7</b>	<b>1057.004</b>
<b>PAS DE CALAIS</b>										
92-93-94	23.368	29.292	43.696	20.943	2.057	3.170	3.197	967	1	126.691
90-91	26.985	19.932	24.853	15.999	2.244	2.713	2.359	792	-	95.877
88-89	28.505	16.865	21.401	20.429	1.964	3.679	2.007	878	-	95.728
85-86-87	33.711	21.097	22.745	30.949	3.098	5.508	2.504	950	-	120.562
AVANT 85	42.592	20.383	21.967	49.277	6.808	6.072	6.799	1.922	1	155.821
<b>TOTAUX DEPARTEMENT</b>	<b>155.161</b>	<b>107.569</b>	<b>134.662</b>	<b>137.597</b>	<b>16.171</b>	<b>21.142</b>	<b>16.866</b>	<b>5.509</b>	<b>2</b>	<b>594.679</b>
<b>TOTAL REGIONAL</b>										
92-93-94	64.460	82.607	120.268	63.281	6.375	10.319	10.563	3.417	2	361.292
90-91	74.357	54.095	67.396	48.526	6.877	9.108	7.616	3.020	-	270.995
88-89	78.666	45.838	57.288	60.442	6.395	11.687	6.248	2.880	-	269.444
85-86-87	95.068	57.220	60.640	87.331	9.612	16.420	7.781	3.002	-	337.074
AVANT 85	111.520	52.363	57.338	127.924	19.702	17.713	20.190	6.121	7	412.878
<b>TOTAUX REGION</b>	<b>424.071</b>	<b>292.123</b>	<b>362.930</b>	<b>387.504</b>	<b>48.961</b>	<b>65.247</b>	<b>52.398</b>	<b>18.440</b>	<b>9</b>	<b>1651.683</b>



# PARC DES VOITURES PARTICULIERES ET COMMERCIALES AU 1er JANVIER 1995 PAR DEPARTEMENT ET CLASSE D'AGE

(Années de première mise en circulation : 1980-1994)

## Région Lorraine

DEPARTEMENTS ET ANNEES DE FABRICATION	CLASSES DE PUISSANCE ADMINISTRATIVE								NON INDIQUEE	TOTAL
	1 A 4 CV	5 CV	6 CV	7 CV	8 CV	9 CV	10.11 CV	12CV ET +		
<b>MEURTHE ET M.</b>										
92-93-94	12.338	16.408	25.505	14.845	1.425	2.736	2.788	798	-	76.843
90-91	13.587	10.171	13.934	10.928	1.641	2.433	1.896	801	-	55.391
88-89	14.803	9.250	10.917	12.854	1.460	2.874	1.469	716	-	54.343
85-86-87	17.468	11.041	11.178	18.140	2.194	3.735	1.834	791	2	66.383
AVANT 85	18.801	9.012	9.653	25.085	3.907	3.563	4.077	1.409	2	75.509
<b>TOTAUX DEPARTEMENT</b>	<b>76.997</b>	<b>55.882</b>	<b>71.187</b>	<b>81.852</b>	<b>10.627</b>	<b>15.341</b>	<b>12.064</b>	<b>4.515</b>	<b>4</b>	<b>328.469</b>
<b>MEUSE</b>										
92-93-94	2.748	4.077	6.503	3.131	273	582	535	178	-	18.027
90-91	3.587	2.816	4.039	2.592	360	519	409	147	-	14.469
88-89	4.017	2.652	3.261	3.211	370	659	341	146	-	14.657
85-86-87	4.690	3.340	3.766	5.257	534	1.023	425	167	1	19.203
AVANT 85	7.007	3.371	3.469	9.072	1.179	1.035	1.224	327	7	26.691
<b>TOTAUX DEPARTEMENT</b>	<b>22.049</b>	<b>16.256</b>	<b>21.038</b>	<b>23.263</b>	<b>2.716</b>	<b>3.818</b>	<b>2.934</b>	<b>965</b>	<b>8</b>	<b>93.047</b>
<b>MOSELLE</b>										
92-93-94	15.317	20.658	31.601	18.838	1.816	3.689	3.869	1.361	-	97.149
90-91	18.325	13.923	18.360	14.711	2.656	3.184	3.101	1.345	2	75.607
88-89	19.952	13.732	15.948	19.285	2.370	4.711	2.634	1.316	1	79.949
85-86-87	24.978	18.112	18.782	28.450	3.879	6.396	3.157	1.521	8	105.283
AVANT 85	30.403	16.834	17.264	43.995	7.423	6.047	7.360	2.510	15	131.851
<b>TOTAUX DEPARTEMENT</b>	<b>108.975</b>	<b>83.259</b>	<b>101.955</b>	<b>125.279</b>	<b>18.144</b>	<b>24.027</b>	<b>20.121</b>	<b>8.053</b>	<b>26</b>	<b>489.839</b>
<b>VOSGES</b>										
92-93-94	6.467	8.732	13.714	6.992	651	1.174	1.331	425	-	39.486
90-91	7.456	6.404	7.669	5.430	766	1.161	992	339	-	30.217
88-89	8.564	5.609	6.217	6.876	709	1.484	841	341	-	30.641
85-86-87	10.782	6.987	7.125	9.658	1.194	1.885	924	403	1	38.959
AVANT 85	13.192	5.909	6.478	15.217	2.165	1.931	1.955	697	2	47.546
<b>TOTAUX DEPARTEMENT</b>	<b>46.461</b>	<b>33.641</b>	<b>41.203</b>	<b>44.173</b>	<b>5.485</b>	<b>7.635</b>	<b>6.043</b>	<b>2.205</b>	<b>3</b>	<b>186.849</b>
<b>TOTAL REGIONAL</b>										
92-93-94	36.870	49.875	77.323	43.806	4.165	8.181	8.523	2.762	-	231.505
90-91	42.955	33.314	44.002	33.661	5.423	7.297	6.398	2.632	2	175.684
88-89	47.336	31.243	36.343	42.226	4.909	9.728	5.285	2.519	1	179.590
85-86-87	57.918	39.480	40.851	61.505	7.801	13.039	6.340	2.882	12	229.828
AVANT 85	69.403	35.126	36.864	93.369	14.674	12.576	14.616	4.943	26	281.597
<b>TOTAUX REGION</b>	<b>254.482</b>	<b>189.038</b>	<b>235.383</b>	<b>274.567</b>	<b>36.972</b>	<b>50.821</b>	<b>41.162</b>	<b>15.738</b>	<b>41</b>	<b>1098.204</b>

# PARC DES VOITURES PARTICULIERES ET COMMERCIALES AU 1er JANVIER 1995 PAR DEPARTEMENT ET CLASSE D'AGE

(Années de première mise en circulation : 1980-1994)

## Région Alsace

DEPARTEMENTS ET ANNEES DE FABRICATION	CLASSES DE PUISSANCE ADMINISTRATIVE								NON INDIQUEE	TOTAL
	1 A 4 CV	5 CV	6 CV	7 CV	8 CV	9 CV	10.11 CV	12CV ET +		
<b>BAS RHIN</b>										
92-93-94	16.060	21.176	28.955	21.744	2.539	4.711	5.142	2.180	7	102.514
90-91	18.643	13.635	15.824	15.808	3.469	3.887	4.018	1.831	4	77.119
88-89	20.804	13.121	14.573	19.932	3.132	5.363	3.201	1.746	6	81.878
85-86-87	25.726	16.070	17.782	26.366	4.283	6.418	3.657	1.776	2	102.080
AVANT 85	25.565	13.992	15.589	35.066	7.205	5.436	7.047	2.894	3	112.797
<b>TOTAUX DEPARTEMENT</b>	<b>106.798</b>	<b>77.994</b>	<b>92.723</b>	<b>118.916</b>	<b>20.628</b>	<b>25.815</b>	<b>23.065</b>	<b>10.427</b>	<b>22</b>	<b>476.388</b>
<b>HAUT RHIN</b>										
92-93-94	13.154	17.543	21.982	15.783	1.823	3.551	3.777	1.408	1	79.022
90-91	13.978	11.379	11.779	11.183	2.563	2.935	2.845	1.288	-	57.950
88-89	16.082	10.203	10.076	14.309	2.211	4.098	2.327	1.231	-	60.537
85-86-87	18.816	12.228	12.191	19.133	3.292	5.009	2.620	1.286	4	74.579
AVANT 85	21.389	10.296	11.800	29.413	5.741	4.798	5.502	2.345	6	91.290
<b>TOTAUX DEPARTEMENT</b>	<b>83.419</b>	<b>61.649</b>	<b>67.828</b>	<b>89.821</b>	<b>15.630</b>	<b>20.391</b>	<b>17.071</b>	<b>7.558</b>	<b>11</b>	<b>363.378</b>
<b>TOTAL REGIONAL</b>										
92-93-94	29.214	38.719	50.937	37.527	4.362	8.262	8.919	3.588	8	181.536
90-91	32.621	25.014	27.603	26.991	6.032	6.822	6.863	3.119	4	135.069
88-89	36.886	23.324	24.649	34.241	5.343	9.461	5.528	2.977	6	142.415
85-86-87	44.542	28.298	29.973	45.499	7.575	11.427	6.277	3.062	6	176.659
AVANT 85	46.954	24.288	27.389	64.479	12.946	10.234	12.549	5.239	9	204.087
<b>TOTAUX REGION</b>	<b>190.217</b>	<b>139.643</b>	<b>160.551</b>	<b>208.737</b>	<b>36.258</b>	<b>46.206</b>	<b>40.136</b>	<b>17.985</b>	<b>33</b>	<b>839.766</b>

# PARC DES VOITURES PARTICULIERES ET COMMERCIALES AU 1er JANVIER 1995 PAR DEPARTEMENT ET CLASSE D'AGE

(Années de première mise en circulation : 1980-1994)

## Région Franche-Comté

DEPARTEMENTS ET ANNEES DE FABRICATION	CLASSES DE PUISSANCE ADMINISTRATIVE								NON INDIQUEE	TOTAL
	1 A 4 CV	5 CV	6 CV	7 CV	8 CV	9 CV	10.11 CV	12CV ET +		
<b>DOUBS</b>										
92-93-94	10.224	13.584	20.677	10.517	688	1.630	1.688	595	7	59.610
90-91	9.674	9.352	9.146	7.209	985	1.462	1.364	546	1	39.739
88-89	10.842	7.586	6.831	8.812	986	1.911	1.149	423	-	38.540
85-86-87	12.809	8.991	7.624	11.868	1.686	2.470	1.248	500	-	47.196
AVANT 85	16.488	6.904	7.655	19.635	2.860	2.818	2.800	874	4	60.038
<b>TOTAUX DEPARTEMENT</b>	<b>60.037</b>	<b>46.417</b>	<b>51.933</b>	<b>58.041</b>	<b>7.205</b>	<b>10.291</b>	<b>8.249</b>	<b>2.938</b>	<b>12</b>	<b>245.123</b>
<b>JURA</b>										
92-93-94	4.193	6.044	9.637	4.551	358	878	816	308	1	26.786
90-91	4.983	4.027	4.971	3.636	609	820	663	261	-	19.970
88-89	6.013	3.742	4.099	4.835	546	1.130	574	243	-	21.182
85-86-87	7.005	4.861	4.762	6.855	970	1.435	627	321	4	26.840
AVANT 85	9.508	4.344	4.744	11.665	1.623	1.426	1.570	541	4	35.425
<b>TOTAUX DEPARTEMENT</b>	<b>31.702</b>	<b>23.018</b>	<b>28.213</b>	<b>31.542</b>	<b>4.106</b>	<b>5.689</b>	<b>4.250</b>	<b>1.674</b>	<b>9</b>	<b>130.203</b>
<b>HAUTE SAONE</b>										
92-93-94	4.319	5.910	8.320	3.910	307	620	656	201	-	24.243
90-91	4.663	4.354	4.587	3.008	388	572	571	193	-	18.336
88-89	5.381	3.490	3.479	3.729	402	709	430	165	-	17.785
85-86-87	6.402	4.257	3.937	5.445	685	1.013	490	253	-	22.482
AVANT 85	8.982	3.799	4.184	10.157	1.359	1.192	1.231	393	3	31.300
<b>TOTAUX DEPARTEMENT</b>	<b>29.747</b>	<b>21.810</b>	<b>24.507</b>	<b>26.249</b>	<b>3.141</b>	<b>4.106</b>	<b>3.378</b>	<b>1.205</b>	<b>3</b>	<b>114.146</b>
<b>BELFORT</b>										
92-93-94	2.807	3.565	4.532	2.967	282	616	495	181	-	15.445
90-91	3.102	2.483	2.306	2.147	373	442	424	176	-	11.453
88-89	3.057	2.126	1.840	2.431	323	598	338	129	-	10.842
85-86-87	3.997	2.340	2.145	3.277	622	759	373	172	-	13.685
AVANT 85	5.103	2.202	2.583	5.703	983	916	890	318	1	18.699
<b>TOTAUX DEPARTEMENT</b>	<b>18.066</b>	<b>12.716</b>	<b>13.406</b>	<b>16.525</b>	<b>2.583</b>	<b>3.331</b>	<b>2.520</b>	<b>976</b>	<b>1</b>	<b>70.124</b>
<b>TOTAL REGIONAL</b>										
92-93-94	21.543	29.103	43.166	21.945	1.635	3.744	3.655	1.285	8	126.084
90-91	22.422	20.216	21.010	16.000	2.355	3.296	3.022	1.176	1	89.498
88-89	25.293	16.944	16.249	19.807	2.257	4.348	2.491	960	-	88.349
85-86-87	30.213	20.449	18.468	27.445	3.963	5.677	2.738	1.246	4	110.203
AVANT 85	40.081	17.249	19.166	47.160	6.825	6.352	6.491	2.126	12	145.462
<b>TOTAUX REGION</b>	<b>139.552</b>	<b>103.961</b>	<b>118.059</b>	<b>132.357</b>	<b>17.035</b>	<b>23.417</b>	<b>18.397</b>	<b>6.793</b>	<b>25</b>	<b>559.596</b>

# PARC DES VOITURES PARTICULIERES ET COMMERCIALES AU 1er JANVIER 1995 PAR DEPARTEMENT ET CLASSE D'AGE

(Années de première mise en circulation : 1980-1994)

## Région Pays de la Loire

DEPARTEMENTS ET ANNEES DE FABRICATION	CLASSES DE PUISSANCE ADMINISTRATIVE								NON INDIQUEE	TOTAL
	1 A 4 CV	5 CV	6 CV	7 CV	8 CV	9 CV	10.11 CV	12CV ET +		
<b>LOIRE ATLANTIQUE</b>										
92-93-94	17.525	21.114	33.978	18.431	1.777	3.103	3.199	1.081	-	100.208
90-91	21.458	13.473	20.369	14.740	2.304	3.151	2.347	1.071	-	78.913
88-89	24.548	14.252	17.542	19.804	2.529	4.553	2.138	1.020	-	86.386
85-86-87	26.423	16.850	18.770	28.317	3.759	6.378	2.634	1.078	-	104.209
AVANT 85	41.567	17.581	18.297	45.086	7.413	6.083	6.880	1.923	2	144.832
<b>TOTAUX DEPARTEMENT</b>	<b>131.521</b>	<b>83.270</b>	<b>108.956</b>	<b>126.378</b>	<b>17.782</b>	<b>23.268</b>	<b>17.198</b>	<b>6.173</b>	<b>2</b>	<b>514.548</b>
<b>MAINE ET LOIRE</b>										
92-93-94	10.208	11.641	20.260	10.936	1.107	1.808	1.848	580	-	58.388
90-91	12.168	8.460	12.752	9.063	1.214	1.602	1.325	612	-	47.196
88-89	14.532	8.818	11.073	12.485	1.439	2.507	1.283	628	2	52.767
85-86-87	15.854	10.718	12.533	18.845	2.205	3.787	1.630	671	4	66.247
AVANT 85	26.711	10.991	11.089	30.626	4.302	3.699	4.521	1.226	8	93.173
<b>TOTAUX DEPARTEMENT</b>	<b>79.473</b>	<b>50.628</b>	<b>67.707</b>	<b>81.955</b>	<b>10.267</b>	<b>13.403</b>	<b>10.607</b>	<b>3.717</b>	<b>14</b>	<b>317.771</b>
<b>MAYENNE</b>										
92-93-94	3.439	4.171	7.635	3.668	348	512	587	219	-	20.579
90-91	4.464	3.625	5.457	3.222	450	597	528	203	-	18.546
88-89	6.162	4.104	4.870	4.965	431	932	549	211	-	22.224
85-86-87	7.031	5.240	5.446	7.728	779	1.461	572	254	-	28.511
AVANT 85	11.690	4.644	4.442	12.711	1.648	1.420	1.587	368	2	38.512
<b>TOTAUX DEPARTEMENT</b>	<b>32.786</b>	<b>21.784</b>	<b>27.850</b>	<b>32.294</b>	<b>3.656</b>	<b>4.922</b>	<b>3.823</b>	<b>1.255</b>	<b>2</b>	<b>128.372</b>
<b>SARTHE</b>										
92-93-94	6.816	9.709	17.113	8.281	656	1.348	1.166	462	-	45.551
90-91	8.859	5.920	10.294	6.093	830	1.198	908	432	-	34.534
88-89	10.502	6.237	8.154	8.860	804	1.840	987	407	1	37.792
85-86-87	11.166	7.744	8.285	13.671	1.419	2.738	1.255	475	-	46.753
AVANT 85	19.290	7.141	7.783	22.724	3.153	2.705	3.305	871	1	66.973
<b>TOTAUX DEPARTEMENT</b>	<b>56.633</b>	<b>36.751</b>	<b>51.629</b>	<b>59.629</b>	<b>6.862</b>	<b>9.829</b>	<b>7.621</b>	<b>2.647</b>	<b>2</b>	<b>231.603</b>
<b>VENDEE</b>										
92-93-94	7.580	9.204	17.031	8.000	830	1.304	1.254	432	-	45.635
90-91	10.198	7.070	11.400	7.006	1.002	1.237	991	388	-	39.292
88-89	11.972	7.652	9.514	9.667	984	1.790	928	377	-	42.884
85-86-87	13.192	9.404	9.979	14.248	1.555	2.483	1.078	432	-	52.371
AVANT 85	21.613	8.808	8.735	21.955	3.148	2.673	2.824	751	2	70.509
<b>TOTAUX DEPARTEMENT</b>	<b>64.555</b>	<b>42.138</b>	<b>56.659</b>	<b>60.876</b>	<b>7.519</b>	<b>9.487</b>	<b>7.075</b>	<b>2.380</b>	<b>2</b>	<b>250.691</b>
<b>TOTAL REGIONAL</b>										
92-93-94	45.568	55.839	96.017	49.316	4.718	8.075	8.054	2.774	-	270.361
90-91	57.147	38.548	60.272	40.124	5.800	7.785	6.099	2.706	-	218.481
88-89	67.716	41.063	51.153	55.781	6.187	11.622	5.885	2.643	3	242.053
85-86-87	73.666	49.956	55.013	82.809	9.717	16.847	7.169	2.910	4	298.091
AVANT 85	120.871	49.165	50.346	133.102	19.664	16.580	19.117	5.139	15	413.999
<b>TOTAUX REGION</b>	<b>364.968</b>	<b>234.571</b>	<b>312.801</b>	<b>361.132</b>	<b>46.086</b>	<b>60.909</b>	<b>46.324</b>	<b>16.172</b>	<b>22</b>	<b>1442.985</b>

**PARC DES VOITURES PARTICULIERES ET COMMERCIALES  
AU 1er JANVIER 1995 PAR DEPARTEMENT ET CLASSE D'AGE  
(Années de première mise en circulation : 1980-1994)**

**Région Bretagne**

DEPARTEMENTS ET ANNEES DE FABRICATION	CLASSES DE PUISSANCE ADMINISTRATIVE								NON INDIQUEE:	TOTAL
	1 A 4 CV:	5 CV	6 CV	7 CV	8 CV	9 CV	10.11 CV:	12CV ET +:		
<b>COTES D'ARMOR</b>										
92-93-94	9.868:	11.721:	19.370:	8.580:	783:	1.221:	1.142:	389:	-:	53.074:
90-91	12.408:	8.224:	11.343:	6.776:	947:	1.069:	856:	369:	-:	41.992:
88-89	14.225:	8.109:	9.401:	9.143:	960:	1.651:	833:	345:	-:	44.667:
85-86-87	16.380:	10.369:	9.790:	14.144:	1.560:	2.460:	1.038:	398:	-:	56.139:
AVANT 85	24.329:	9.558:	9.090:	22.215:	3.253:	2.483:	2.980:	799:	3:	74.710:
<b>TOTAUX DEPARTEMENT</b>	<b>77.210:</b>	<b>47.981:</b>	<b>58.994:</b>	<b>60.858:</b>	<b>7.503:</b>	<b>8.884:</b>	<b>6.849:</b>	<b>2.300:</b>	<b>3:</b>	<b>270.582:</b>
<b>FINISTERE</b>										
92-93-94	17.014:	20.518:	31.289:	13.637:	1.424:	1.934:	1.991:	648:	-:	88.455:
90-91	20.506:	13.783:	17.638:	11.016:	1.641:	1.856:	1.447:	539:	-:	68.426:
88-89	22.746:	12.876:	14.382:	14.155:	1.534:	2.470:	1.257:	506:	1:	69.927:
85-86-87	26.154:	16.415:	15.456:	21.117:	2.436:	3.535:	1.582:	556:	-:	87.251:
AVANT 85	35.459:	14.054:	13.956:	31.123:	4.400:	3.240:	3.748:	1.044:	3:	107.027:
<b>TOTAUX DEPARTEMENT</b>	<b>121.879:</b>	<b>77.646:</b>	<b>92.721:</b>	<b>91.048:</b>	<b>11.435:</b>	<b>13.035:</b>	<b>10.025:</b>	<b>3.293:</b>	<b>4:</b>	<b>421.086:</b>
<b>ILLE ET VILAINE</b>										
92-93-94	12.881:	15.355:	27.169:	13.346:	1.379:	2.075:	2.367:	866:	1:	75.439:
90-91	16.669:	11.090:	15.962:	10.872:	1.689:	2.078:	1.911:	837:	-:	61.108:
88-89	18.013:	10.781:	12.779:	13.958:	1.615:	2.964:	1.581:	661:	-:	62.352:
85-86-87	20.544:	14.252:	14.384:	21.538:	2.682:	4.438:	1.897:	723:	-:	80.458:
AVANT 85	30.294:	12.886:	12.553:	32.222:	4.849:	4.189:	4.806:	1.270:	2:	103.071:
<b>TOTAUX DEPARTEMENT</b>	<b>98.401:</b>	<b>64.364:</b>	<b>82.847:</b>	<b>91.936:</b>	<b>12.214:</b>	<b>15.744:</b>	<b>12.562:</b>	<b>4.357:</b>	<b>3:</b>	<b>382.428:</b>
<b>MORBIHAN</b>										
92-93-94	11.344:	13.764:	22.446:	9.749:	1.147:	1.481:	1.574:	531:	-:	62.036:
90-91	13.770:	9.379:	12.985:	7.811:	1.271:	1.332:	1.134:	464:	-:	48.146:
88-89	15.458:	9.508:	10.656:	10.704:	1.313:	1.983:	1.041:	429:	1:	51.093:
85-86-87	17.728:	11.779:	11.715:	16.085:	1.926:	2.982:	1.220:	477:	5:	63.917:
AVANT 85	26.932:	10.854:	10.782:	26.113:	3.983:	3.017:	3.490:	978:	7:	86.156:
<b>TOTAUX DEPARTEMENT</b>	<b>85.232:</b>	<b>55.284:</b>	<b>68.584:</b>	<b>70.462:</b>	<b>9.640:</b>	<b>10.795:</b>	<b>8.459:</b>	<b>2.879:</b>	<b>13:</b>	<b>311.348:</b>
<b>TOTAL REGIONAL</b>										
92-93-94	51.107:	61.358:	100.274:	45.312:	4.733:	6.711:	7.074:	2.434:	1:	279.004:
90-91	63.353:	42.476:	57.928:	36.475:	5.548:	6.335:	5.348:	2.209:	-:	219.672:
88-89	70.442:	41.274:	47.218:	47.960:	5.422:	9.068:	4.712:	1.941:	2:	228.039:
85-86-87	80.806:	52.815:	51.345:	72.884:	8.604:	13.415:	5.737:	2.154:	5:	287.765:
AVANT 85	117.014:	47.352:	46.381:	111.673:	16.485:	12.929:	15.024:	4.091:	15:	370.964:
<b>TOTAUX REGION</b>	<b>382.722:</b>	<b>245.275:</b>	<b>303.146:</b>	<b>314.304:</b>	<b>40.792:</b>	<b>48.458:</b>	<b>37.895:</b>	<b>12.829:</b>	<b>23:</b>	<b>1385.444:</b>

# PARC DES VOITURES PARTICULIERES ET COMMERCIALES AU 1er JANVIER 1995 PAR DEPARTEMENT ET CLASSE D'AGE

(Années de première mise en circulation : 1980-1994)

## Région Poitou-Charentes

DEPARTEMENTS ET ANNEES DE FABRICATION	CLASSES DE PUISSANCE ADMINISTRATIVE								NON INDIQUEE	TOTAL
	1 A 4 CV	5 CV	6 CV	7 CV	8 CV	9 CV	10.11 CV	12CV ET +		
<b>CHARENTE</b>										
92-93-94	5.452	7.081	11.715	5.339	498	921	937	366	-	32.309
90-91	6.543	5.117	6.881	4.442	752	903	826	358	-	25.822
88-89	7.567	4.864	5.814	5.926	679	1.286	731	337	1	27.205
85-86-87	8.295	5.899	6.215	8.485	1.219	1.710	818	426	-	33.067
AVANT 85	13.404	5.445	6.069	15.363	2.558	2.121	2.388	752	5	48.105
<b>TOTAUX DEPARTEMENT</b>	<b>41.261</b>	<b>28.406</b>	<b>36.694</b>	<b>39.555</b>	<b>5.706</b>	<b>6.941</b>	<b>5.700</b>	<b>2.239</b>	<b>6</b>	<b>166.508</b>
<b>CHARENTE MME</b>										
92-93-94	8.763	12.382	18.359	9.237	998	1.394	1.649	585	-	53.367
90-91	10.264	8.433	10.971	7.184	1.197	1.387	1.232	575	-	41.243
88-89	12.180	7.825	9.201	9.668	1.183	1.945	1.104	500	1	43.607
85-86-87	12.688	9.228	9.713	13.778	1.923	2.687	1.272	596	-	51.885
AVANT 85	19.515	9.096	9.732	23.605	3.980	3.117	3.725	1.147	8	73.925
<b>TOTAUX DEPARTEMENT</b>	<b>63.410</b>	<b>46.964</b>	<b>57.976</b>	<b>63.472</b>	<b>9.281</b>	<b>10.530</b>	<b>8.982</b>	<b>3.403</b>	<b>9</b>	<b>264.027</b>
<b>DEUX SEVRES</b>										
92-93-94	5.422	6.424	11.749	5.528	493	806	881	279	-	31.582
90-91	6.328	4.960	7.027	4.709	640	733	558	263	-	25.218
88-89	7.461	4.964	6.004	6.412	579	1.149	562	196	-	27.327
85-86-87	8.164	6.411	6.495	9.674	1.033	1.621	642	245	1	34.286
AVANT 85	13.589	6.142	6.271	16.600	2.178	1.875	2.071	502	3	49.231
<b>TOTAUX DEPARTEMENT</b>	<b>40.964</b>	<b>28.901</b>	<b>37.546</b>	<b>42.923</b>	<b>4.923</b>	<b>6.184</b>	<b>4.714</b>	<b>1.485</b>	<b>4</b>	<b>167.644</b>
<b>VIENNE</b>										
92-93-94	6.442	7.359	12.739	5.955	570	970	969	361	-	35.365
90-91	7.377	5.740	7.717	4.655	675	796	731	284	-	27.975
88-89	8.618	5.528	6.538	6.536	737	1.291	670	290	-	30.288
85-86-87	9.364	6.519	7.051	9.915	1.197	1.930	809	318	-	37.103
AVANT 85	14.856	6.426	6.582	17.334	2.655	2.162	2.433	589	3	53.040
<b>TOTAUX DEPARTEMENT</b>	<b>46.657</b>	<b>31.572</b>	<b>40.627</b>	<b>44.395</b>	<b>5.834</b>	<b>7.149</b>	<b>5.612</b>	<b>1.842</b>	<b>3</b>	<b>183.691</b>
<b>TOTAL REGIONAL</b>										
92-93-94	26.079	33.246	54.562	26.059	2.559	4.091	4.436	1.591	-	152.623
90-91	30.512	24.250	32.596	20.990	3.264	3.819	3.347	1.480	-	120.258
88-89	35.826	23.181	27.557	28.542	3.178	5.671	3.067	1.323	2	128.347
85-86-87	38.511	28.057	29.474	41.852	5.372	7.948	3.541	1.585	1	156.341
AVANT 85	61.364	27.109	28.654	72.902	11.371	9.275	10.617	2.990	19	224.301
<b>TOTAUX REGION</b>	<b>192.292</b>	<b>135.843</b>	<b>172.843</b>	<b>190.345</b>	<b>25.744</b>	<b>30.804</b>	<b>25.008</b>	<b>8.969</b>	<b>22</b>	<b>781.870</b>

# PARC DES VOITURES PARTICULIERES ET COMMERCIALES AU 1er JANVIER 1995 PAR DEPARTEMENT ET CLASSE D'AGE

(Années de première mise en circulation : 1980-1994)

## Région Aquitaine

DEPARTEMENTS ET ANNEES DE FABRICATION	CLASSES DE PUISSANCE ADMINISTRATIVE								NON INDIQUEE	TOTAL
	1 A 4 CV	5 CV	6 CV	7 CV	8 CV	9 CV	10.11 CV	12CV ET +		
<b>DORDOGNE</b>										
92-93-94	5.900	7.634	12.481	5.643	592	1.000	1.031	408	-	34.689
90-91	6.946	6.251	7.566	4.642	751	1.002	833	361	-	28.352
88-89	7.764	5.657	6.046	6.228	722	1.331	765	341	-	28.854
85-86-87	8.892	7.214	6.665	9.285	1.273	1.850	785	401	-	36.365
AVANT 85	15.639	7.076	7.115	17.726	2.950	2.412	2.517	842	1	56.278
<b>TOTAUX DEPARTEMENT</b>	<b>45.141</b>	<b>33.832</b>	<b>39.873</b>	<b>43.524</b>	<b>6.288</b>	<b>7.595</b>	<b>5.931</b>	<b>2.353</b>	<b>1</b>	<b>184.538</b>
<b>GIRONDE</b>										
92-93-94	26.510	31.086	43.179	22.141	2.593	4.441	4.410	1.821	2	136.189
90-91	30.702	19.892	25.146	17.181	3.242	4.106	3.452	1.784	2	105.507
88-89	29.294	17.137	18.947	20.497	2.916	5.240	2.697	1.530	2	98.260
85-86-87	35.146	22.198	21.010	29.555	4.760	6.821	3.038	1.713	1	124.242
AVANT 85	48.299	19.500	21.403	47.974	9.166	7.350	8.117	3.014	2	164.825
<b>TOTAUX DEPARTEMENT</b>	<b>169.951</b>	<b>109.813</b>	<b>129.685</b>	<b>137.348</b>	<b>22.677</b>	<b>27.958</b>	<b>21.714</b>	<b>9.862</b>	<b>9</b>	<b>629.017</b>
<b>LANDES</b>										
92-93-94	7.069	8.723	13.302	6.050	688	1.045	1.030	442	-	38.349
90-91	7.425	5.424	7.261	4.321	774	820	736	283	-	27.044
88-89	8.646	5.110	5.747	5.550	731	1.227	607	295	-	27.913
85-86-87	9.767	6.056	5.869	8.458	1.079	1.678	762	358	-	34.027
AVANT 85	14.707	5.790	6.103	13.991	2.371	1.841	2.038	671	1	47.513
<b>TOTAUX DEPARTEMENT</b>	<b>47.614</b>	<b>31.103</b>	<b>38.282</b>	<b>38.370</b>	<b>5.643</b>	<b>6.611</b>	<b>5.173</b>	<b>2.049</b>	<b>1</b>	<b>174.846</b>
<b>LOT ET GARONNE</b>										
92-93-94	5.123	6.083	10.040	4.395	451	727	899	290	-	28.008
90-91	5.959	4.635	5.916	3.560	693	659	649	288	-	22.359
88-89	6.880	4.498	5.082	4.667	618	1.051	607	300	1	23.704
85-86-87	7.604	5.781	5.782	7.016	1.160	1.409	712	387	-	29.851
AVANT 85	12.094	5.798	6.066	14.265	2.637	1.947	2.037	700	4	45.548
<b>TOTAUX DEPARTEMENT</b>	<b>37.660</b>	<b>26.795</b>	<b>32.886</b>	<b>33.903</b>	<b>5.559</b>	<b>5.793</b>	<b>4.904</b>	<b>1.965</b>	<b>5</b>	<b>149.470</b>
<b>PYRENEES ATLANT.</b>										
92-93-94	11.061	14.175	20.257	9.719	1.248	1.862	2.175	924	1	61.422
90-91	12.672	9.366	11.069	7.443	1.487	1.650	1.671	680	-	46.038
88-89	15.341	9.539	9.437	9.700	1.490	2.446	1.353	673	-	49.979
85-86-87	17.384	11.655	10.497	14.435	2.376	3.308	1.379	738	-	61.772
AVANT 85	25.079	10.692	11.428	24.151	4.279	3.348	3.375	1.145	2	83.499
<b>TOTAUX DEPARTEMENT</b>	<b>81.537</b>	<b>55.427</b>	<b>62.688</b>	<b>65.448</b>	<b>10.880</b>	<b>12.614</b>	<b>9.953</b>	<b>4.160</b>	<b>3</b>	<b>302.710</b>
<b>TOTAL REGIONAL</b>										
92-93-94	55.663	67.701	99.259	47.948	5.572	9.075	9.545	3.885	3	298.651
90-91	63.704	45.568	56.958	37.147	6.947	8.237	7.341	3.396	2	229.300
88-89	67.925	41.941	45.259	46.642	6.477	11.295	6.029	3.139	3	228.710
85-86-87	78.793	52.904	49.823	68.749	10.648	15.066	6.676	3.597	1	286.257
AVANT 85	115.818	48.856	52.115	118.187	21.403	16.898	18.084	6.372	10	397.663
<b>TOTAUX REGION</b>	<b>381.903</b>	<b>256.970</b>	<b>303.414</b>	<b>318.593</b>	<b>51.047</b>	<b>60.571</b>	<b>47.675</b>	<b>20.389</b>	<b>19</b>	<b>1440.581</b>

# PARC DES VOITURES PARTICULIERES ET COMMERCIALES AU 1er JANVIER 1995 PAR DEPARTEMENT ET CLASSE D'AGE

(Années de première mise en circulation : 1980-1994)

## Région Midi-Pyrénées

DEPARTEMENTS ET ANNEES DE FABRICATION	CLASSES DE PUISSANCE ADMINISTRATIVE									NON INDIQUEE	TOTAL
	1 A 4 CV	5 CV	6 CV	7 CV	8 CV	9 CV	10.11 CV	12CV ET +			
<b>ARIEGE</b>											
92-93-94	2.703	3.372	5.379	2.100	212	385	429	124	-	14.704	
90-91	2.801	2.583	2.764	1.483	255	332	307	96	-	10.621	
88-89	2.949	2.083	2.156	1.901	222	446	265	114	-	10.136	
85-86-87	3.493	2.676	2.444	2.980	472	668	322	135	-	13.190	
AVANT 85	5.344	2.196	2.354	5.820	974	827	871	253	1	18.640	
<b>TOTAUX DEPARTEMENT</b>	<b>17.290</b>	<b>12.910</b>	<b>15.097</b>	<b>14.284</b>	<b>2.135</b>	<b>2.658</b>	<b>2.194</b>	<b>722</b>	<b>1</b>	<b>67.291</b>	
<b>AVEYRON</b>											
92-93-94	3.980	5.264	9.026	3.631	353	678	767	226	-	23.925	
90-91	4.788	4.528	5.495	3.059	465	670	598	243	-	19.856	
88-89	5.701	4.384	4.384	4.204	411	989	545	171	-	20.789	
85-86-87	6.686	5.473	5.301	6.809	877	1.356	617	257	-	27.376	
AVANT 85	11.612	4.918	5.050	12.890	1.780	1.317	1.495	392	2	39.456	
<b>TOTAUX DEPARTEMENT</b>	<b>32.777</b>	<b>24.567</b>	<b>29.256</b>	<b>30.593</b>	<b>3.886</b>	<b>5.010</b>	<b>4.022</b>	<b>1.289</b>	<b>2</b>	<b>131.402</b>	
<b>HAUTE GARONNE</b>											
92-93-94	20.298	25.436	34.369	16.760	1.921	3.867	3.857	1.374	-	107.882	
90-91	23.882	18.454	18.894	13.320	2.614	3.480	3.014	1.566	-	85.224	
88-89	22.076	14.218	13.710	14.907	2.345	4.193	2.103	1.270	1	74.823	
85-86-87	27.271	18.189	16.505	22.865	4.007	5.864	2.515	1.445	-	98.661	
AVANT 85	38.822	15.634	15.562	36.780	7.804	5.678	6.890	2.480	2	129.652	
<b>TOTAUX DEPARTEMENT</b>	<b>132.349</b>	<b>91.931</b>	<b>99.040</b>	<b>104.632</b>	<b>18.691</b>	<b>23.082</b>	<b>18.379</b>	<b>8.135</b>	<b>3</b>	<b>496.242</b>	
<b>GERS</b>											
92-93-94	2.892	3.711	6.612	2.222	216	379	409	163	1	16.605	
90-91	3.445	2.940	3.866	1.782	326	342	344	132	-	13.177	
88-89	3.973	2.743	3.192	2.621	274	516	312	153	-	13.784	
85-86-87	4.687	3.543	3.527	4.177	572	716	349	181	-	17.752	
AVANT 85	7.442	3.124	3.408	8.693	1.338	980	1.076	390	1	26.452	
<b>TOTAUX DEPARTEMENT</b>	<b>22.439</b>	<b>16.061</b>	<b>20.605</b>	<b>19.495</b>	<b>2.726</b>	<b>2.933</b>	<b>2.490</b>	<b>1.019</b>	<b>2</b>	<b>87.770</b>	
<b>LOT</b>											
92-93-94	2.597	3.330	5.441	2.272	256	422	413	154	-	14.885	
90-91	3.094	2.647	3.225	1.926	333	364	355	119	-	12.063	
88-89	3.460	2.528	2.452	2.426	279	583	319	131	-	12.178	
85-86-87	3.744	3.075	2.785	3.727	530	729	346	162	-	15.098	
AVANT 85	7.121	3.182	3.146	8.023	1.207	900	1.073	305	-	24.957	
<b>TOTAUX DEPARTEMENT</b>	<b>20.016</b>	<b>14.762</b>	<b>17.049</b>	<b>18.374</b>	<b>2.605</b>	<b>2.998</b>	<b>2.506</b>	<b>871</b>	<b>-</b>	<b>79.181</b>	
<b>HAUTES PYRENEES</b>											
92-93-94	4.248	5.552	7.894	3.367	393	733	686	241	-	23.114	
90-91	4.778	3.734	4.216	2.438	484	536	471	187	1	16.845	
88-89	5.423	3.379	3.615	3.353	565	742	445	180	1	17.703	
85-86-87	6.214	4.162	4.260	5.207	936	1.116	456	222	-	22.573	
AVANT 85	9.257	3.731	4.181	9.712	1.769	1.381	1.383	466	2	31.882	
<b>TOTAUX DEPARTEMENT</b>	<b>29.920</b>	<b>20.558</b>	<b>24.166</b>	<b>24.077</b>	<b>4.147</b>	<b>4.508</b>	<b>3.441</b>	<b>1.296</b>	<b>4</b>	<b>112.117</b>	



# PARC DES VOITURES PARTICULIERES ET COMMERCIALES AU 1er JANVIER 1995 PAR DEPARTEMENT ET CLASSE D'AGE

(Années de première mise en circulation : 1980-1994)

## Région Midi-Pyrénées (suite)

DEPARTEMENTS ET ANNEES DE FABRICATION	CLASSES DE PUISSANCE ADMINISTRATIVE								NON INDIQUEE	TOTAL
	1 A 4 CV	5 CV	6 CV	7 CV	8 CV	9 CV	10.11 CV	12CV ET +		
<b>TARN</b>										
92-93-94	5.989	7.429	11.981	5.799	581	1.028	1.039	329	-	34.175
90-91	6.914	5.760	7.034	4.056	678	795	768	267	-	26.272
88-89	7.896	5.345	5.418	5.405	670	1.232	688	280	-	26.934
85-86-87	8.931	6.907	6.404	8.588	1.207	1.773	723	338	-	34.871
AVANT 85	15.201	5.881	6.144	15.362	2.554	1.814	2.048	683	3	49.690
<b>TOTAUX DEPARTEMENT</b>	<b>44.931</b>	<b>31.322</b>	<b>36.981</b>	<b>39.210</b>	<b>5.690</b>	<b>6.642</b>	<b>5.266</b>	<b>1.897</b>	<b>3</b>	<b>171.942</b>
<b>TARN ET GARONNE</b>										
92-93-94	3.487	3.984	6.190	2.768	285	470	558	156	-	17.898
90-91	4.576	3.350	4.082	2.336	378	426	432	170	-	15.750
88-89	4.527	3.170	3.413	3.007	358	596	382	164	-	15.617
85-86-87	5.144	4.124	3.849	4.737	746	977	483	207	-	20.267
AVANT 85	8.798	3.920	3.955	9.969	1.785	1.213	1.436	487	-	31.563
<b>TOTAUX DEPARTEMENT</b>	<b>26.532</b>	<b>18.548</b>	<b>21.489</b>	<b>22.817</b>	<b>3.552</b>	<b>3.682</b>	<b>3.291</b>	<b>1.184</b>	<b>-</b>	<b>101.095</b>
<b>TOTAL REGIONAL</b>										
92-93-94	46.194	58.078	86.892	38.919	4.217	7.962	8.158	2.767	1	253.188
90-91	54.288	43.996	49.576	30.400	5.533	6.945	6.289	2.780	1	199.808
88-89	56.005	37.850	38.340	37.824	5.124	9.297	5.059	2.463	2	191.964
85-86-87	66.170	48.149	45.075	59.090	9.347	13.199	5.811	2.947	-	249.788
AVANT 85	103.597	42.586	43.800	107.249	19.211	14.110	16.272	5.456	11	352.292
<b>TOTAUX REGION</b>	<b>326.254</b>	<b>230.659</b>	<b>263.683</b>	<b>273.482</b>	<b>43.432</b>	<b>51.513</b>	<b>41.589</b>	<b>16.413</b>	<b>15</b>	<b>1247.040</b>

# PARC DES VOITURES PARTICULIERES ET COMMERCIALES AU 1er JANVIER 1995 PAR DEPARTEMENT ET CLASSE D'AGE

(Années de première mise en circulation : 1980-1994)

## Région Limousin

DEPARTEMENTS ET ANNEES DE FABRICATION	CLASSES DE PUISSANCE ADMINISTRATIVE								NON INDIQUEE	TOTAL
	1 A 4 CV	5 CV	6 CV	7 CV	8 CV	9 CV	10.11 CV	12CV ET +		
<b>CORREZE</b>										
92-93-94	4.176	5.797	8.295	4.131	456	780	749	256	2	24.642
90-91	4.976	4.014	4.691	3.182	555	669	542	187	-	18.816
88-89	5.971	3.655	3.619	3.998	552	877	450	206	-	19.328
85-86-87	6.509	4.402	3.997	5.991	758	1.091	533	226	1	23.508
AVANT 85	10.406	4.493	4.575	11.241	1.747	1.310	1.425	472	2	35.671
<b>TOTAUX DEPARTEMENT</b>	<b>32.038</b>	<b>22.361</b>	<b>25.177</b>	<b>28.543</b>	<b>4.068</b>	<b>4.727</b>	<b>3.699</b>	<b>1.347</b>	<b>5</b>	<b>121.965</b>
<b>CREUSE</b>										
92-93-94	2.443	2.754	4.457	1.789	191	295	282	81	-	12.292
90-91	2.499	2.026	2.440	1.454	210	251	195	59	-	9.134
88-89	2.959	1.801	1.970	2.130	200	343	189	78	-	9.670
85-86-87	3.261	2.214	1.992	3.166	327	553	237	72	-	11.822
AVANT 85	5.517	2.249	2.312	6.581	792	669	692	197	1	19.010
<b>TOTAUX DEPARTEMENT</b>	<b>16.679</b>	<b>11.044</b>	<b>13.171</b>	<b>15.120</b>	<b>1.720</b>	<b>2.111</b>	<b>1.595</b>	<b>487</b>	<b>1</b>	<b>61.928</b>
<b>HAUTE VIENNE</b>										
92-93-94	6.313	8.506	11.953	6.545	606	1.184	1.155	429	-	36.691
90-91	6.771	5.233	6.625	4.833	807	907	878	301	-	26.355
88-89	8.343	5.144	5.379	6.338	715	1.524	763	321	-	28.527
85-86-87	9.323	6.157	5.676	9.256	1.213	1.990	818	379	1	34.813
AVANT 85	14.530	6.021	6.124	15.589	2.507	2.021	2.168	715	1	49.676
<b>TOTAUX DEPARTEMENT</b>	<b>45.280</b>	<b>31.061</b>	<b>35.757</b>	<b>42.561</b>	<b>5.848</b>	<b>7.626</b>	<b>5.782</b>	<b>2.145</b>	<b>2</b>	<b>176.062</b>
<b>TOTAL REGIONAL</b>										
92-93-94	12.932	17.057	24.705	12.465	1.253	2.259	2.186	766	2	73.625
90-91	14.246	11.273	13.756	9.469	1.572	1.827	1.615	547	-	54.305
88-89	17.273	10.600	10.968	12.466	1.467	2.744	1.402	605	-	57.525
85-86-87	19.093	12.773	11.665	18.413	2.298	3.634	1.588	677	2	70.143
AVANT 85	30.453	12.763	13.011	33.411	5.046	4.000	4.285	1.384	4	104.357
<b>TOTAUX REGION</b>	<b>93.997</b>	<b>64.466</b>	<b>74.105</b>	<b>86.224</b>	<b>11.636</b>	<b>14.464</b>	<b>11.076</b>	<b>3.979</b>	<b>8</b>	<b>359.955</b>

# PARC DES VOITURES PARTICULIERES ET COMMERCIALES AU 1er JANVIER 1995 PAR DEPARTEMENT ET CLASSE D'AGE

(Années de première mise en circulation : 1980-1994)

## Région Rhône-Alpes

DEPARTEMENTS ET ANNEES DE FABRICATION	CLASSES DE PUISSANCE ADMINISTRATIVE								NON INDIQUEE	TOTAL
	1 A 4 CV	5 CV	6 CV	7 CV	8 CV	9 CV	10.11 CV	12CV ET +		
<b>AIN</b>										
92-93-94	8.566	11.032	16.887	8.659	977	1.705	1.915	728	-	50.469
90-91	10.226	7.743	9.636	7.337	1.346	1.794	1.669	680	-	40.431
88-89	11.787	7.302	7.898	9.883	1.338	2.616	1.485	727	-	43.036
85-86-87	12.588	8.694	8.859	13.559	1.966	3.397	1.625	817	2	51.507
AVANT 85	17.018	7.403	8.092	20.089	3.430	2.742	3.262	1.324	7	63.367
<b>TOTAUX DEPARTEMENT</b>	<b>60.185</b>	<b>42.174</b>	<b>51.372</b>	<b>59.527</b>	<b>9.057</b>	<b>12.254</b>	<b>9.956</b>	<b>4.276</b>	<b>9</b>	<b>248.810</b>
<b>ARDECHE</b>										
92-93-94	4.927	5.945	9.308	4.226	441	699	753	237	-	26.536
90-91	5.699	4.464	5.441	3.480	517	726	643	245	-	21.215
88-89	6.533	4.343	4.359	4.763	559	1.059	575	224	-	22.415
85-86-87	7.621	5.515	5.039	7.294	1.088	1.531	651	281	-	29.020
AVANT 85	12.133	4.804	4.911	12.735	1.967	1.521	1.637	504	3	40.215
<b>TOTAUX DEPARTEMENT</b>	<b>36.913</b>	<b>25.071</b>	<b>29.058</b>	<b>32.498</b>	<b>4.572</b>	<b>5.536</b>	<b>4.259</b>	<b>1.491</b>	<b>3</b>	<b>139.401</b>
<b>DROME</b>										
92-93-94	8.114	9.231	14.624	7.048	743	1.202	1.337	456	-	42.755
90-91	9.030	6.428	8.300	5.858	939	1.252	1.017	429	1	33.254
88-89	9.945	6.288	6.759	7.255	973	1.741	1.009	449	-	34.419
85-86-87	10.902	7.768	7.735	11.014	1.570	2.364	1.066	534	-	42.953
AVANT 85	16.247	7.120	7.676	18.924	3.140	2.435	2.887	904	1	59.334
<b>TOTAUX DEPARTEMENT</b>	<b>54.238</b>	<b>36.835</b>	<b>45.094</b>	<b>50.099</b>	<b>7.365</b>	<b>8.994</b>	<b>7.316</b>	<b>2.772</b>	<b>2</b>	<b>212.715</b>
<b>ISERE</b>										
92-93-94	18.634	23.315	35.733	18.436	1.830	3.506	3.701	1.259	-	106.414
90-91	22.422	16.751	20.278	15.138	2.607	3.503	3.073	1.215	-	84.987
88-89	24.752	15.602	16.435	19.479	2.440	4.786	2.482	1.151	-	87.127
85-86-87	27.577	19.359	18.747	28.443	3.972	6.506	2.899	1.292	2	108.797
AVANT 85	36.561	15.801	16.968	42.744	7.238	5.473	6.591	2.322	2	133.700
<b>TOTAUX DEPARTEMENT</b>	<b>129.946</b>	<b>90.828</b>	<b>108.161</b>	<b>124.240</b>	<b>18.087</b>	<b>23.774</b>	<b>18.746</b>	<b>7.239</b>	<b>4</b>	<b>521.025</b>
<b>LOIRE</b>										
92-93-94	12.206	14.406	23.583	12.225	1.103	2.087	2.130	710	1	68.451
90-91	14.715	10.158	13.791	10.144	1.370	1.964	1.652	737	-	54.531
88-89	16.449	9.299	10.654	12.866	1.360	2.784	1.429	631	-	55.472
85-86-87	18.536	11.781	12.662	18.099	2.226	3.642	1.635	685	2	69.268
AVANT 85	25.878	10.834	11.832	29.284	4.260	3.478	4.202	1.250	6	91.024
<b>TOTAUX DEPARTEMENT</b>	<b>87.784</b>	<b>56.478</b>	<b>72.522</b>	<b>82.618</b>	<b>10.319</b>	<b>13.955</b>	<b>11.048</b>	<b>4.013</b>	<b>9</b>	<b>338.746</b>
<b>RHONE</b>										
92-93-94	27.133	34.776	52.155	31.300	3.052	6.444	6.632	2.486	2	163.980
90-91	33.843	22.138	29.584	24.377	4.180	5.990	5.086	2.746	2	127.946
88-89	36.740	20.544	22.161	29.516	3.651	7.875	3.931	2.308	2	126.728
85-86-87	39.114	24.967	24.027	40.193	5.233	9.402	4.434	2.262	3	149.635
AVANT 85	48.788	20.412	22.425	55.635	9.656	7.937	9.917	3.723	5	178.498
<b>TOTAUX DEPARTEMENT</b>	<b>185.618</b>	<b>122.837</b>	<b>150.352</b>	<b>181.021</b>	<b>25.772</b>	<b>37.648</b>	<b>30.000</b>	<b>13.525</b>	<b>14</b>	<b>746.787</b>

# PARC DES VOITURES PARTICULIERES ET COMMERCIALES AU 1er JANVIER 1995 PAR DEPARTEMENT ET CLASSE D'AGE

(Années de première mise en circulation : 1980-1994)

## Région Rhône-Alpes (suite)

DEPARTEMENTS ET ANNEES DE FABRICATION	CLASSES DE PUISSANCE ADMINISTRATIVE								NON INDIQUEE	TOTAL
	1 A 4 CV	5 CV	6 CV	7 CV	8 CV	9 CV	10.11 CV	12CV ET +		
<b>SAVOIE</b>										
92-93-94	6.019	8.038	12.773	7.078	776	1.446	1.896	590	1	38.617
90-91	7.204	5.951	7.149	5.228	1.118	1.387	1.358	511	-	29.906
88-89	8.151	5.588	6.284	6.798	1.093	2.036	1.173	510	2	31.635
85-86-87	8.988	6.550	7.228	9.798	1.688	2.452	1.096	547	-	38.347
AVANT 85	11.856	5.284	6.366	14.747	2.668	2.165	2.244	851	-	46.181
<b>TOTAUX DEPARTEMENT</b>	<b>42.218</b>	<b>31.411</b>	<b>39.800</b>	<b>43.649</b>	<b>7.343</b>	<b>9.486</b>	<b>7.767</b>	<b>3.009</b>	<b>3</b>	<b>184.686</b>
<b>HAUTE SAVOIE</b>										
92-93-94	11.406	15.482	20.898	12.217	1.474	2.980	3.731	1.336	-	69.524
90-91	13.305	10.278	11.839	9.747	2.444	2.944	2.732	1.320	-	54.609
88-89	15.327	10.097	10.617	12.483	2.465	4.145	2.553	1.284	1	58.972
85-86-87	16.847	11.946	12.340	16.334	3.610	4.767	2.437	1.355	1	69.637
AVANT 85	18.701	9.286	11.205	22.691	5.039	4.149	4.204	2.048	10	77.333
<b>TOTAUX DEPARTEMENT</b>	<b>75.586</b>	<b>57.089</b>	<b>66.899</b>	<b>73.472</b>	<b>15.032</b>	<b>18.985</b>	<b>15.657</b>	<b>7.343</b>	<b>12</b>	<b>330.075</b>
<b>TOTAL REGIONAL</b>										
92-93-94	97.005	122.225	185.961	101.189	10.396	20.069	22.095	7.802	4	566.746
90-91	116.444	83.911	106.018	81.309	14.521	19.560	17.230	7.883	3	446.879
88-89	129.684	79.063	85.167	103.043	13.879	27.042	14.637	7.284	5	459.804
85-86-87	142.173	96.580	96.637	144.734	21.353	34.061	15.843	7.773	10	559.164
AVANT 85	187.182	80.944	89.475	216.849	37.398	29.900	34.944	12.926	34	689.652
<b>TOTAUX REGION</b>	<b>672.488</b>	<b>462.723</b>	<b>563.258</b>	<b>647.124</b>	<b>97.547</b>	<b>130.632</b>	<b>104.749</b>	<b>43.668</b>	<b>56</b>	<b>2722.245</b>

# PARC DES VOITURES PARTICULIERES ET COMMERCIALES AU 1er JANVIER 1995 PAR DEPARTEMENT ET CLASSE D'AGE

(Années de première mise en circulation : 1980-1994)

## Région Auvergne

DEPARTEMENTS ET ANNEES DE FABRICATION	CLASSES DE PUISSANCE ADMINISTRATIVE								NON INDIQUEE	TOTAL
	1 A 4 CV	5 CV	6 CV	7 CV	8 CV	9 CV	10.11 CV	12CV ET +		
<b>ALLIER</b>										
92-93-94	6.195:	7.390:	11.014:	5.785:	604:	1.036:	1.067:	295:	-:	33.386:
90-91	6.868:	4.990:	6.106:	4.618:	654:	892:	806:	334:	-:	25.268:
88-89	7.793:	4.646:	4.889:	6.162:	679:	1.334:	706:	325:	-:	26.534:
85-86-87	8.842:	5.651:	5.753:	9.169:	1.117:	1.941:	902:	359:	-:	33.734:
AVANT 85	13.771:	5.557:	5.852:	15.750:	2.427:	1.904:	2.429:	837:	1:	48.528:
<b>TOTAUX DEPARTEMENT</b>	<b>43.469:</b>	<b>28.234:</b>	<b>33.614:</b>	<b>41.484:</b>	<b>5.481:</b>	<b>7.107:</b>	<b>5.910:</b>	<b>2.150:</b>	<b>1:</b>	<b>167.450:</b>
<b>CANTAL</b>										
92-93-94	2.397:	2.980:	5.342:	2.232:	227:	357:	477:	124:	-:	14.136:
90-91	2.854:	2.503:	2.995:	1.689:	291:	369:	353:	97:	-:	11.151:
88-89	3.078:	2.240:	2.309:	2.221:	271:	546:	291:	112:	-:	11.068:
85-86-87	3.427:	2.993:	2.648:	3.791:	487:	726:	324:	138:	-:	14.534:
AVANT 85	5.833:	3.011:	2.845:	7.535:	937:	804:	755:	223:	1:	21.944:
<b>TOTAUX DEPARTEMENT</b>	<b>17.589:</b>	<b>13.727:</b>	<b>16.139:</b>	<b>17.468:</b>	<b>2.213:</b>	<b>2.802:</b>	<b>2.200:</b>	<b>694:</b>	<b>1:</b>	<b>72.833:</b>
<b>HAUTE LOIRE</b>										
92-93-94	3.295:	4.258:	6.766:	2.726:	239:	482:	600:	206:	-:	18.572:
90-91	3.959:	3.628:	4.086:	2.262:	295:	479:	472:	164:	-:	15.345:
88-89	4.772:	3.191:	3.403:	3.048:	343:	746:	438:	149:	1:	16.091:
85-86-87	5.473:	4.224:	4.081:	5.186:	649:	960:	464:	219:	-:	21.256:
AVANT 85	8.997:	3.948:	4.048:	10.547:	1.281:	1.153:	1.032:	350:	2:	31.358:
<b>TOTAUX DEPARTEMENT</b>	<b>26.496:</b>	<b>19.249:</b>	<b>22.384:</b>	<b>23.769:</b>	<b>2.807:</b>	<b>3.820:</b>	<b>3.006:</b>	<b>1.088:</b>	<b>3:</b>	<b>102.622:</b>
<b>PUY DE DOME</b>										
92-93-94	11.035:	13.490:	20.647:	10.505:	974:	2.109:	2.128:	722:	-:	61.610:
90-91	12.459:	8.884:	11.227:	7.732:	1.280:	1.910:	1.556:	657:	1:	45.706:
88-89	13.295:	8.353:	8.942:	10.296:	1.272:	2.776:	1.314:	596:	-:	46.844:
85-86-87	15.849:	10.773:	10.224:	16.087:	2.168:	3.768:	1.627:	659:	-:	61.155:
AVANT 85	22.657:	10.395:	10.472:	26.453:	4.183:	3.441:	3.862:	1.159:	2:	82.624:
<b>TOTAUX DEPARTEMENT</b>	<b>75.295:</b>	<b>51.895:</b>	<b>61.512:</b>	<b>71.073:</b>	<b>9.877:</b>	<b>14.004:</b>	<b>10.487:</b>	<b>3.793:</b>	<b>3:</b>	<b>297.939:</b>
<b>TOTAL REGIONAL</b>										
92-93-94	22.922:	28.118:	43.769:	21.248:	2.044:	3.984:	4.272:	1.347:	-:	127.704:
90-91	26.140:	20.005:	24.414:	16.301:	2.520:	3.650:	3.187:	1.252:	1:	97.470:
88-89	28.938:	18.430:	19.543:	21.727:	2.565:	5.402:	2.749:	1.182:	1:	100.537:
85-86-87	33.591:	23.641:	22.706:	34.233:	4.421:	7.395:	3.317:	1.375:	-:	130.679:
AVANT 85	51.258:	22.911:	23.217:	60.285:	8.828:	7.302:	8.078:	2.569:	6:	184.454:
<b>TOTAUX REGION</b>	<b>162.849:</b>	<b>113.105:</b>	<b>133.649:</b>	<b>153.794:</b>	<b>20.378:</b>	<b>27.733:</b>	<b>21.603:</b>	<b>7.725:</b>	<b>8:</b>	<b>640.844:</b>

# PARC DES VOITURES PARTICULIERES ET COMMERCIALES AU 1er JANVIER 1995 PAR DEPARTEMENT ET CLASSE D'AGE

(Années de première mise en circulation : 1980-1994)

## Région Languedoc-Roussillon

DEPARTEMENTS ET ANNEES DE FABRICATION	CLASSES DE PUISSANCE ADMINISTRATIVE								NON INDIQUEE	TOTAL
	1 A 4 CV	5 CV	6 CV	7 CV	8 CV	9 CV	10.11 CV	12CV ET +		
<b>AUDE</b>										
92-93-94	6.123	7.031	10.628	4.668	465	734	793	249	-	30.691
90-91	6.377	4.921	5.651	3.171	661	592	695	229	-	22.297
88-89	6.847	4.173	4.572	4.260	621	959	495	230	-	22.157
85-86-87	7.887	5.389	5.113	6.488	1.040	1.263	599	307	1	28.087
AVANT 85	11.985	5.003	5.318	11.528	2.323	1.612	1.798	606	3	40.176
<b>TOTAUX DEPARTEMENT</b>	<b>39.219</b>	<b>26.517</b>	<b>31.282</b>	<b>30.115</b>	<b>5.110</b>	<b>5.160</b>	<b>4.380</b>	<b>1.621</b>	<b>4</b>	<b>143.408</b>
<b>GARD</b>										
92-93-94	13.423	14.019	20.780	10.346	1.062	1.892	1.999	625	-	64.146
90-91	13.550	8.904	11.328	7.795	1.418	1.640	1.626	603	1	46.865
88-89	15.436	8.525	9.556	10.209	1.369	2.320	1.281	627	-	49.323
85-86-87	16.200	10.706	10.731	14.401	2.398	3.054	1.476	692	1	59.659
AVANT 85	24.547	10.277	11.169	26.234	4.906	3.579	4.071	1.439	-	86.222
<b>TOTAUX DEPARTEMENT</b>	<b>83.156</b>	<b>52.431</b>	<b>63.564</b>	<b>68.985</b>	<b>11.153</b>	<b>12.485</b>	<b>10.453</b>	<b>3.986</b>	<b>2</b>	<b>306.215</b>
<b>HERAULT</b>										
92-93-94	16.852	19.985	28.163	14.267	1.688	2.884	3.020	1.121	-	87.980
90-91	18.203	12.726	15.394	10.314	2.082	2.572	2.342	1.033	1	64.667
88-89	20.532	12.020	12.372	13.532	2.030	3.474	1.982	1.042	-	66.984
85-86-87	23.318	15.151	13.938	19.290	3.309	4.471	2.032	1.191	2	82.702
AVANT 85	32.963	13.802	14.501	32.600	6.651	4.713	5.663	2.152	-	113.045
<b>TOTAUX DEPARTEMENT</b>	<b>111.868</b>	<b>73.684</b>	<b>84.368</b>	<b>90.003</b>	<b>15.760</b>	<b>18.114</b>	<b>15.039</b>	<b>6.539</b>	<b>3</b>	<b>415.378</b>
<b>LOZERE</b>										
92-93-94	1.162	1.732	2.925	874	119	152	235	46	-	7.245
90-91	1.357	1.361	1.491	663	115	172	167	44	-	5.370
88-89	1.657	1.210	1.159	949	115	234	158	44	-	5.526
85-86-87	2.024	1.623	1.545	1.697	259	385	159	69	1	7.762
AVANT 85	3.454	1.391	1.563	3.663	504	447	408	92	-	11.522
<b>TOTAUX DEPARTEMENT</b>	<b>9.654</b>	<b>7.317</b>	<b>8.683</b>	<b>7.846</b>	<b>1.112</b>	<b>1.390</b>	<b>1.127</b>	<b>295</b>	<b>1</b>	<b>37.425</b>
<b>PYRENEES ORIENT.</b>										
92-93-94	8.757	8.816	12.349	5.928	767	1.287	1.465	574	-	39.943
90-91	8.490	5.636	6.325	4.251	922	1.089	1.023	483	2	28.221
88-89	9.545	5.338	5.491	5.632	992	1.443	933	489	-	29.863
85-86-87	10.170	6.879	6.228	8.207	1.429	1.862	865	526	2	36.168
AVANT 85	14.390	6.084	6.238	13.664	2.971	2.082	2.487	1.044	7	48.967
<b>TOTAUX DEPARTEMENT</b>	<b>51.352</b>	<b>32.753</b>	<b>36.631</b>	<b>37.682</b>	<b>7.081</b>	<b>7.763</b>	<b>6.773</b>	<b>3.116</b>	<b>11</b>	<b>183.162</b>
<b>TOTAL REGIONAL</b>										
92-93-94	46.317	51.583	74.845	36.083	4.101	6.949	7.512	2.615	-	230.005
90-91	47.977	33.548	40.189	26.194	5.198	6.065	5.853	2.392	4	167.420
88-89	54.017	31.266	33.150	34.582	5.127	8.430	4.849	2.432	-	173.853
85-86-87	59.599	39.748	37.555	50.083	8.435	11.035	5.131	2.785	7	214.378
AVANT 85	87.339	36.557	38.789	87.689	17.355	12.433	14.427	5.333	10	299.932
<b>TOTAUX REGION</b>	<b>295.249</b>	<b>192.702</b>	<b>224.528</b>	<b>234.631</b>	<b>40.216</b>	<b>44.912</b>	<b>37.772</b>	<b>15.557</b>	<b>21</b>	<b>1085.588</b>

# PARC DES VOITURES PARTICULIERES ET COMMERCIALES AU 1er JANVIER 1995 PAR DEPARTEMENT ET CLASSE D'AGE

(Années de première mise en circulation : 1980-1994)

## Région Provence Alpes Côte-d'Azur

DEPARTEMENTS ET ANNEES DE FABRICATION	CLASSES DE PUISSANCE ADMINISTRATIVE								NON INDIQUEE	TOTAL
	1 A 4 CV	5 CV	6 CV	7 CV	8 CV	9 CV	10.11 CV	12CV ET +		
<b>ALPES H. PROUVENCE</b>										
92-93-94	2.730	3.316	5.106	2.542	300	529	574	135	-	15.232
90-91	2.806	2.302	2.811	2.290	399	492	450	157	-	11.707
88-89	3.109	2.124	2.237	2.297	351	725	326	167	-	11.336
85-86-87	3.368	2.586	2.687	3.382	674	956	392	186	-	14.231
AVANT 85	5.204	2.419	2.682	6.591	1.465	1.129	1.136	405	4	21.035
<b>TOTAUX DEPARTEMENT</b>	<b>17.217</b>	<b>12.747</b>	<b>15.523</b>	<b>17.102</b>	<b>3.189</b>	<b>3.831</b>	<b>2.878</b>	<b>1.050</b>	<b>4</b>	<b>73.541</b>
<b>HAUTES ALPES</b>										
92-93-94	1.970	2.806	4.088	2.011	227	491	698	120	-	12.411
90-91	2.133	2.037	2.200	1.423	299	415	490	98	-	9.095
88-89	2.454	1.787	2.042	1.998	333	601	375	132	-	9.722
85-86-87	2.858	2.132	2.483	2.962	586	830	328	165	25	12.369
AVANT 85	4.196	2.055	2.304	5.438	1.019	792	789	288	2	16.883
<b>TOTAUX DEPARTEMENT</b>	<b>13.611</b>	<b>10.817</b>	<b>13.117</b>	<b>13.832</b>	<b>2.464</b>	<b>3.129</b>	<b>2.680</b>	<b>803</b>	<b>27</b>	<b>60.480</b>
<b>ALPES MARITIMES</b>										
92-93-94	21.325	22.711	28.239	21.194	3.609	5.693	5.547	3.336	3	111.657
90-91	22.859	15.452	16.071	14.299	4.580	5.227	4.580	3.246	-	86.314
88-89	23.920	14.044	13.346	16.790	4.086	6.342	3.709	3.019	3	85.259
85-86-87	26.620	17.089	16.173	23.122	5.997	7.428	4.064	3.417	3	103.913
AVANT 85	35.864	17.556	21.366	36.279	10.876	7.239	8.837	5.724	3	143.744
<b>TOTAUX DEPARTEMENT</b>	<b>130.588</b>	<b>86.852</b>	<b>95.195</b>	<b>111.684</b>	<b>29.148</b>	<b>31.929</b>	<b>26.737</b>	<b>18.742</b>	<b>12</b>	<b>530.887</b>
<b>BOUCHES DU RHONE</b>										
92-93-94	39.309	42.080	58.835	31.915	3.901	6.685	6.691	2.518	1	191.935
90-91	41.004	26.760	33.045	24.171	5.066	5.887	4.907	2.516	2	143.358
88-89	44.163	25.058	26.535	29.739	4.484	7.814	3.960	2.191	-	143.944
85-86-87	48.868	32.788	30.759	42.948	7.120	10.056	4.380	2.508	2	179.429
AVANT 85	66.957	29.191	32.844	74.751	15.339	11.238	13.450	5.259	-	249.029
<b>TOTAUX DEPARTEMENT</b>	<b>240.301</b>	<b>155.877</b>	<b>182.018</b>	<b>203.524</b>	<b>35.910</b>	<b>41.680</b>	<b>33.388</b>	<b>14.992</b>	<b>5</b>	<b>907.695</b>
<b>VAR</b>										
92-93-94	19.054	21.973	29.240	17.889	2.625	4.187	4.336	1.989	-	101.293
90-91	19.442	13.722	15.297	12.487	3.360	3.434	3.146	1.945	3	72.836
88-89	21.198	12.819	13.015	15.491	2.902	4.792	2.542	1.792	1	74.552
85-86-87	23.538	15.186	15.258	21.895	4.499	5.820	2.699	1.931	-	90.826
AVANT 85	31.875	14.180	16.518	35.109	8.083	5.776	7.016	3.457	4	122.018
<b>TOTAUX DEPARTEMENT</b>	<b>115.107</b>	<b>77.880</b>	<b>89.328</b>	<b>102.871</b>	<b>21.469</b>	<b>24.009</b>	<b>19.739</b>	<b>11.114</b>	<b>8</b>	<b>461.525</b>
<b>VAUCLUSE</b>										
92-93-94	10.824	12.499	17.374	8.358	958	1.596	1.749	582	-	53.940
90-91	10.944	8.148	8.922	6.286	1.250	1.437	1.419	602	1	39.009
88-89	11.971	7.343	7.629	8.037	1.167	1.929	1.162	551	-	39.789
85-86-87	12.872	8.774	8.603	11.187	1.892	2.597	1.243	602	-	47.970
AVANT 85	18.275	7.879	8.832	19.623	4.136	2.896	3.355	1.215	-	66.211
<b>TOTAUX DEPARTEMENT</b>	<b>64.886</b>	<b>44.643</b>	<b>51.560</b>	<b>53.491</b>	<b>9.403</b>	<b>10.455</b>	<b>8.928</b>	<b>3.552</b>	<b>1</b>	<b>246.919</b>
<b>TOTAL REGIONAL</b>										
92-93-94	95.212	105.385	142.882	83.909	11.620	19.181	19.595	8.680	4	486.468
90-91	99.188	68.421	78.346	60.956	14.954	16.892	14.992	8.564	6	362.319
88-89	106.815	63.175	64.804	74.352	13.323	22.203	12.074	7.852	4	364.602
85-86-87	118.124	78.555	76.163	105.496	20.768	27.687	13.106	8.809	30	448.738
AVANT 85	162.371	73.280	84.546	177.791	40.918	29.070	34.583	16.348	13	618.920
<b>TOTAUX REGION</b>	<b>581.710</b>	<b>388.816</b>	<b>446.741</b>	<b>502.504</b>	<b>101.583</b>	<b>115.033</b>	<b>94.350</b>	<b>50.253</b>	<b>57</b>	<b>2281.047</b>

# PARC DES VOITURES PARTICULIERES ET COMMERCIALES AU 1er JANVIER 1995 PAR DEPARTEMENT ET CLASSE D'AGE

(Années de première mise en circulation : 1980-1994)

## Région Corse

DEPARTEMENTS ET ANNEES DE FABRICATION	CLASSES DE PUISSANCE ADMINISTRATIVE								NON INDIQUEE	TOTAL	
	1 A 4 CV	5 CV	6 CV	7 CV	8 CV	9 CV	10.11 CV	12CV ET +			
<b>CORSE DU SUD</b>											
92-93-94	4.446	5.504	5.358	2.950	481	1.091	938	415	-	21.183	
90-91	3.470	2.270	2.148	1.721	728	828	693	393	1	12.252	
88-89	3.722	2.207	2.073	2.285	728	1.007	538	409	-	12.969	
85-86-87	4.533	2.677	2.564	3.259	1.006	1.172	492	426	-	16.129	
AVANT 85	7.258	2.999	3.402	6.858	1.770	1.404	1.466	857	11	26.025	
<b>TOTAUX DEPARTEMENT</b>	<b>23.429</b>	<b>15.657</b>	<b>15.545</b>	<b>17.073</b>	<b>4.713</b>	<b>5.502</b>	<b>4.127</b>	<b>2.500</b>	<b>12</b>	<b>88.558</b>	
<b>CORSE (HAUTE)</b>											
92-93-94	4.611	5.226	6.423	2.833	563	1.143	1.033	415	-	22.247	
90-91	3.577	2.476	2.539	1.956	664	825	605	321	-	12.963	
88-89	4.020	2.498	2.200	2.447	587	1.076	545	349	-	13.722	
85-86-87	5.574	2.961	2.653	3.514	894	1.321	516	438	1	17.872	
AVANT 85	9.169	3.355	3.649	7.348	1.826	1.350	1.512	771	2	28.982	
<b>TOTAUX DEPARTEMENT</b>	<b>26.951</b>	<b>16.516</b>	<b>17.464</b>	<b>18.098</b>	<b>4.534</b>	<b>5.715</b>	<b>4.211</b>	<b>2.294</b>	<b>3</b>	<b>95.786</b>	
<b>TOTAL REGIONAL</b>											
92-93-94	9.057	10.730	11.781	5.783	1.044	2.234	1.971	830	-	43.430	
90-91	7.047	4.746	4.687	3.677	1.392	1.653	1.298	714	1	25.215	
88-89	7.742	4.705	4.273	4.732	1.315	2.083	1.083	758	-	26.691	
85-86-87	10.107	5.638	5.217	6.773	1.900	2.493	1.008	864	1	34.001	
AVANT 85	16.427	6.354	7.051	14.206	3.596	2.754	2.978	1.628	13	55.007	
<b>TOTAUX REGION</b>	<b>50.380</b>	<b>32.173</b>	<b>33.009</b>	<b>35.171</b>	<b>9.247</b>	<b>11.217</b>	<b>8.338</b>	<b>4.794</b>	<b>15</b>	<b>184.344</b>	



# **DEUXIEME PARTIE**

## **VOITURETTES**

---

**Immatriculations en 1994**

---

**2ème Partie: Voitures**

<b>Voitures</b>	<b>Tableau 11</b>
Immatriculations neuves	
Immatriculations d'occasion	
Régions et départements	

# 11 - IMMATRICULATIONS DES VOITURETTES EN 1994 PAR DEPARTEMENT ET REGION

Régions et départements	Neuve	Occasion	Régions et départements	Neuve	Occasion	Régions et départements	Neuve	Occasion
Paris	61	120	Rhin (Bas)	170	247	Ain	135	212
Seine-et-Marne	99	170	Rhin (haut)	69	98	Ardèche	60	91
Yvelines	83	144	<b>ALSACE</b>	<b>239</b>	<b>345</b>	Drôme	74	141
Essonne	33	103	Doubs	70	149	Isère	152	344
Hauts-de-Seine	45	82	Jura	38	119	Loire	111	209
Seine-St-Denis	49	105	Saône (Haute)	45	121	Rhône	160	326
Val-de-Mame	34	69	Belfort (territoire de)	17	21	Savoie	58	88
Val d'Oise	58	134	<b>FRANCHE-COMTE</b>	<b>170</b>	<b>410</b>	Savoie (Haute)	51	86
<b>ILE DE FRANCE</b>	<b>462</b>	<b>927</b>	Loire-Atlantique	332	534	<b>RHONE - ALPES</b>	<b>801</b>	<b>1 497</b>
Ardennes	47	107	Maine-et-Loire	185	425	Allier	103	195
Aube	43	112	Mayenne	62	115	Cantal	48	87
Mame	74	155	Sarthe	134	276	Loire (Haute)	65	116
Mame (Haute)	20	77	Vendée	264	389	Puy-de-Dôme	138	252
<b>CHAMPAGNE- ARDENNE</b>	<b>184</b>	<b>451</b>	<b>PAYS DE LA LOIRE</b>	<b>977</b>	<b>1 739</b>	<b>AUVERGNE</b>	<b>354</b>	<b>650</b>
Aisne	81	187	Côtes-d'Armor	240	307	Aude	29	59
Oise	98	180	Finistère	195	285	Gard	43	107
Somme	95	185	Ille-et-Vilaine	183	285	Hérault	75	104
<b>PICARDIE</b>	<b>274</b>	<b>552</b>	Morbihan	160	287	Lozère	5	18
Eure	109	206	<b>BRETAGNE</b>	<b>778</b>	<b>1 164</b>	Pyrénées-Orientales	27	77
Seine-Maritime	120	288	Charente	88	222	<b>LANGUEDOC- ROUSSILLON</b>	<b>179</b>	<b>365</b>
<b>HAUTE-NORMANDIE</b>	<b>229</b>	<b>494</b>	Charente-Maritime	140	288	Alpes-de-Haute Provence	20	17
Cher	79	176	Sèvres (Deux-)	72	158	Alpes (Hautes)	10	11
Eure-et-Loir	79	114	Vienne	75	157	Alpes-Maritimes	54	94
Indre	52	143	<b>POITOU- CHARENTES</b>	<b>375</b>	<b>825</b>	Bouches-du-Rhône	76	176
Indre-et-Loire	162	261	Dordogne	111	219	Var	70	99
Loir-et-Cher	99	152	Gironde	195	443	Vaucluse	59	82
Loiret	109	196	Landes	79	151	<b>PROVENCE ALPES COTE D'AZUR</b>	<b>289</b>	<b>479</b>
<b>CENTRE</b>	<b>580</b>	<b>1 042</b>	Lot-et-Garonne	72	167	Corse-Sud	6	4
Calvados	124	266	Pyrénées-Atlantiques	83	172	Corse-(Haute)	3	4
Manche	205	354	<b>AQUITAINE</b>	<b>540</b>	<b>1 152</b>	<b>CORSE</b>	<b>9</b>	<b>8</b>
Orne	81	193	Ariège	18	41			
<b>BASSE-NORMANDIE</b>	<b>410</b>	<b>813</b>	Aveyron	55	85	<b>TOTAL FRANCE</b>	<b>8814</b>	<b>16 875</b>
Côte-d'Or	84	182	Garonne (Haute)	94	250			
Nièvre	52	138	Gers	71	118			
Saône-et-Loire	147	246	Lot	31	85			
Yonne	74	180	Pyrénées (Hautes)	35	89			
<b>BOURGOGNE</b>	<b>357</b>	<b>746</b>	Tarn	65	145			
Nord	363	777	Tarn-et-Garonne	47	111			
Pas-de-Calais	226	536	<b>MIDI-PYRENEES</b>	<b>416</b>	<b>924</b>			
<b>NORD- PAS-DE-CALAIS</b>	<b>589</b>	<b>1 313</b>	Corrèze	81	133			
Meurthe-et-Moselle	113	204	Creuse	62	110			
Meuse	33	60	Haute - Vienne	78	139			
Moselle	145	202	<b>LIMOUSIN</b>	<b>221</b>	<b>382</b>			
Vosges	90	131						
<b>LORRAINE</b>	<b>381</b>	<b>597</b>						

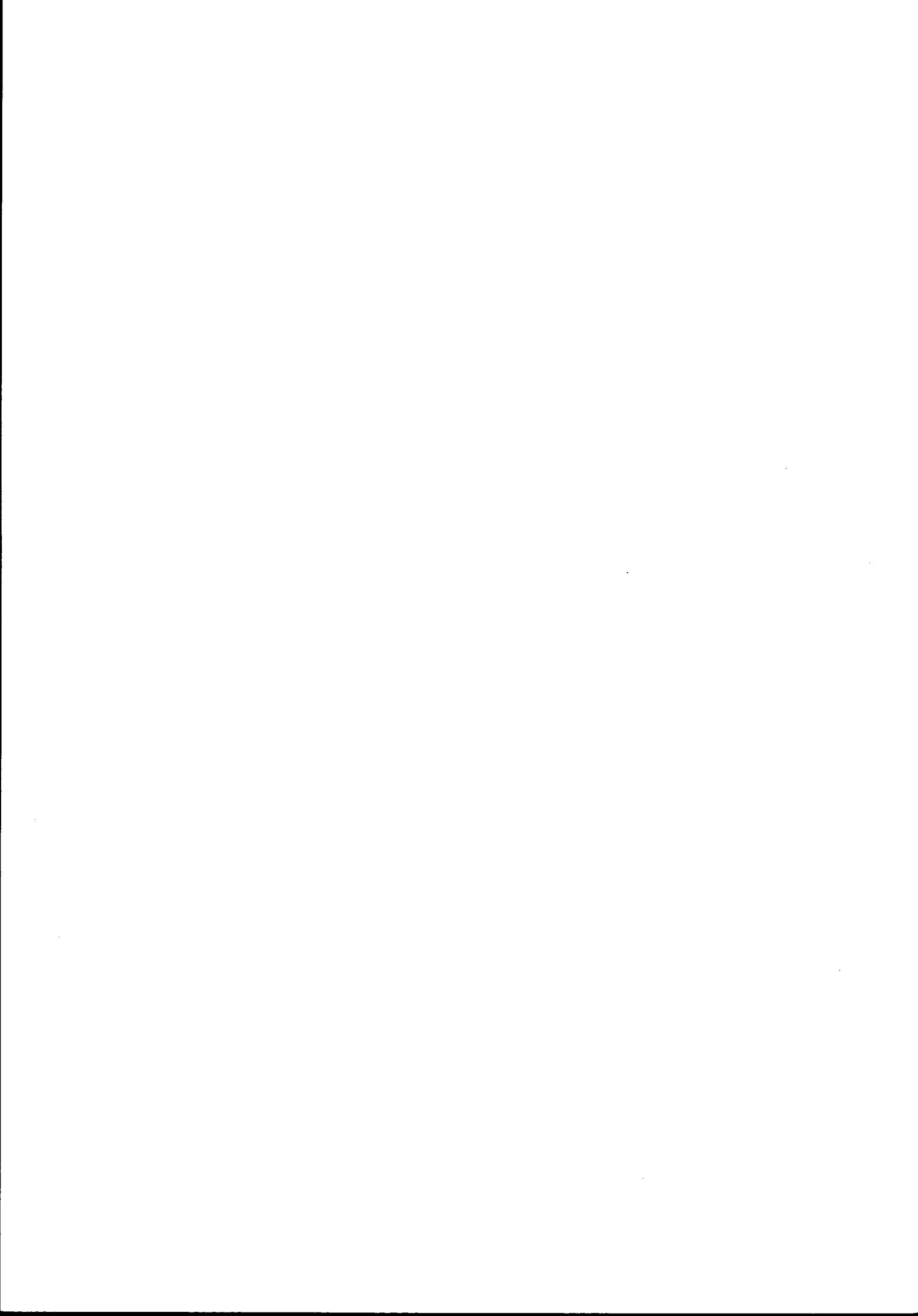

# **TROISIEME PARTIE**

## **MOTOCYCLES**

---

### **Immatriculations en 1994 et avant**

---

**Renseignements communiqués par :**

- **la Chambre Syndicale des Importateurs d'Automobiles et de Motocycles**

### 3ème Partie : Motocycles

Motocycles	Tableaux				
	12	13	14	15	16
Neufs	■	■	■	■	
Occasions		■	■	■	■
Marques	■				
Mois		■	■		
Années			■	■	
Classe de puissance (CV)	■	■	■	■	
Régions et départements				■	■

# IMMATRICULATIONS DES MOTOCYCLES NEUFS EN 1994

## 12 - selon la marque et la puissance

Marques	Tricycles et quadricycles	Classes de puissance administrative (en CV)								TOTAL
		1 *	1 *	2	3	4	5	6 + 7	Plus de 7	
		MTL 1/2	MTL 3							
Harley Davidson	0	0	1	0	0	0	1	0	1 927	1 929
B.M.W.	0	0	1	0	0	0	0	1 253	1 879	3 133
Fantic-Motor	0	13	53	1	149	0	0	0	0	216
Ducati	0	0	1	0	0	0	33	994	1 242	2 270
Gilera	0	0	45	0	0	0	0	183	0	228
Guzzi	0	0	0	0	0	0	0	49	259	308
Honda	0	939	3 879	0	383	3	1 622	9 066	4 352	20 244
Husqvarna	0	0	244	0	184	272	23	169	0	892
H.D. CAGIVA	0	2	1 052	0	0	11	1	73	79	1 218
Kawasaki	0	1	623	0	157	0	1 844	2 938	2 414	7 977
K.I.M.	0	1	94	0	184	194	130	186	0	789
MBK	0	939	49	0	0	0	0	0	0	988
M.Z.	0	0	126	0	27	0	26	21	0	200
Aprilla	0	2	562	0	25	44	0	170	0	803
Peugeot	0	2 665	1 048	2	0	0	0	1	1	3 717
Suzuki	0	762	1 710	3	285	760	1 428	3 147	2 458	10 553
Triumph	0	0	0	0	0	0	0	64	1 176	1 240
Vespa Piaggio	86	1 591	2 231	0	285	0	0	0	0	4 193
Yamaha	1	989	4 907	3	373	67	217	8 229	4 047	18 833
Autres marques franç.	122	0	1	0	0	0	0	0	0	123
Autres marques étran.	913	38	595	3	3 055	623	177	664	70	6 138
<b>TOTAL</b>	<b>1 122</b>	<b>7 942</b>	<b>17 222</b>	<b>12</b>	<b>5 107</b>	<b>1 974</b>	<b>5 502</b>	<b>27 207</b>	<b>19 904</b>	<b>85 992</b>

## 13 - selon le mois

Mois d'immatriculation	Tricycles et quadricycles	Classes de puissance administrative (en CV)								TOTAL	Motocycles d'occasion
		1 *	1 *	2	3	4	5	6 + 7	Plus de 7		
		MTL 1/2	MTL 3								
Janvier	78	393	887	0	388	156	329	1 713	934	4 878	14 725
Février	76	441	904	0	397	222	347	1 599	1 143	5 129	17 120
Mars	95	588	1 417	2	534	260	507	2 725	2 076	8 204	26 406
Avril	110	588	1 549	1	439	217	608	3 143	2 334	8 989	27 816
Mai	126	661	1 757	1	373	224	615	3 329	2 362	9 448	30 541
Juin	90	967	2 279	1	395	191	620	3 356	2 301	10 200	32 550
Juillet	111	904	1 841	2	305	156	535	2 860	1 947	8 661	30 068
Aôut	48	845	1 344	2	234	123	326	1 774	1 272	5 968	24 060
Septembre	77	837	1 704	0	270	113	545	2 295	1 749	7 590	23 239
Octobre	96	689	1 176	0	259	87	389	1 658	1 587	5 941	22 121
Novembre	114	537	1 062	1	358	87	350	1 448	1 246	5 203	19 677
Décembre	101	492	1 302	2	1 155	138	331	1 307	953	5 781	18 498
<b>TOTAL</b>	<b>1 122</b>	<b>7 942</b>	<b>17 222</b>	<b>12</b>	<b>5 107</b>	<b>1 974</b>	<b>5 502</b>	<b>27 207</b>	<b>19 904</b>	<b>85 992</b>	<b>286 821</b>

# 14 - IMMATRICULATIONS DES MOTOCYCLES DE 1977 A 1994

Années	VEHICULES NEUFS										Véhicules d'occasion Toutes puissances
	Tricycles et Quadri- cycles	Classes de puissance administrative (en CV)									
		1 * MTL 1/2	1 * MTL 3	2	3	4	5	6 + 7	Plus de 7	TOTAL	
1977	1 068	93 871		449	3 742	2 039	7 350	9 600	5 490	123 609	148 899
1978	1 138	76 864		261	3 729	2 053	9 461	10 135	8 021	111 662	170 686
1979	1 718	89 440		357	3 451	1 554	13 518	10 473	12 536	133 047	212 884
1980	1 733	8 939	75 268	1 665	4 713	2 709	18 540	10 737	12 095	136 399	218 515
1981	1 751	22 609	37 120	1 784	5 590	2 817	15 580	9 966	11 094	108 311	200 647
1982	2 741	30 910	32 767	3 106	5 904	1 902	18 204	12 038	12 109	119 681	221 325
1983	2 830	26 410	24 127	1 698	5 846	2 435	8 611	17 905	11 262	101 124	227 464
1984	1 667	18 038	19 881	903	5 002	2 377	4 784	16 100	11 531	80 283	231 319
1985	1 775	10 674	21 423	322	4 437	2 484	2 978	19 974	9 264	73 331	237 833
1986	1 400	8 581	28 575	127	5 774	2 171	3 536	25 874	10 054	86 092	227 271
1987	1 299	7 953	29 617	58	4 657	1 612	3 640	30 078	14 174	93 088	231 035
1988	1 655	9 494	31 582	50	6 979	1 234	3 003	34 356	15 715	104 068	238 512
1989	2 078	11 630	32 710	45	8 166	1 052	3 817	34 739	18 933	113 170	259 291
1990	2 096	13 903	32 784	34	7 824	1 942	5 052	38 977	22 613	125 225	273 930
1991	1 868	11 305	28 971	24	6 838	2 559	5 043	37 071	24 154	117 833	271 064
1992	1 134	10 411	27 988	20	6 142	2 528	5 509	38 677	25 010	117 419	282 226
1993	1 494	8 206	20 589	13	4 784	1 952	4 950	36 959	22 520	101 467	280 693
1994	1 122	7 942	17 222	12	5 107	1 974	5 502	27 207	19 904	85 992	286 821

\* MTL 1,2, ou 3 à partir du 1er janvier 1985

Selon la circulaire de 28 décembre 1956 ( texte en annexe ) pour la puissance administrative, et l'arrêté du novembre 1984 (Annexe II ) pour le genre, les motocycles sont répartis comme suit depuis le 1er janvier 1985 ;

MTL 1 Motocyclettes légères n'excédant pas 80 cm3 et 75 km/h automatiques  
 1 CV { MTL 2 Motocyclettes légères n'excédant pas 80 cm3 et 75 km/h non automatiques  
 MTL 3 Motocyclettes légères n'excédant pas 125 cm3 et 13 CV non définies ci-dessus.

2 CV Motocyclettes de 126 cm3 à 175 cm3  
 3 CV Motocyclettes de 176 cm3 à 250 cm3  
 4 CV Motocyclettes de 251 cm3 à 350 cm3  
 5 CV Motocyclettes de 351 cm3 à 500 cm3  
 6 CV Motocyclettes de 501 cm3 à 625 cm3  
 7 CV Motocyclettes de 626 cm3 à 750 cm3  
 8 CV Motocyclettes de 751 cm3 à 875 cm3  
 9 CV Motocyclettes de 876 cm3 à 1000cm3

Au delà de 500 cm3, chaque CV supplémentaire égale 125 cm3 ou fraction de 125 cm3



# 15 - IMMATRICULATIONS DES MOTOCYCLES NEUFS EN 1994 PAR DEPARTEMENT ET REGION

		Classes de puissance administrative (en CV)									
REGIONS.....	DEPARTEMENTS.....	TRI/QUA	MTL.1/2	..MTL.3	...2...	...3...	...4...	...5...	..6 ET 7	..+ DE 7	TOTAL..
ILE DE FRANCE	75 PARIS	: 68	1533	1274	2	197	27	235	1149	1001	5486
	77 SEINE ET MARNE	: 13	122	349		85	36	171	745	593	2114
	78 YVELINES	: 11	192	437		109	41	211	887	749	2637
	91 ESSONNE	: 6	130	387		103	30	177	815	558	2206
	92 HAUTS DE SEINE	: 10	593	680		131	24	199	804	622	3063
	93 SEINE SAINT DENIS	: 13	299	421		95	18	108	627	435	2016
	94 VAL DE MARNE	: 11	322	428		109	27	166	665	598	2326
	95 VAL D OISE	: 7	145	364		122	36	136	653	507	1970
	*****	: 139	3336	4340	2	951	239	1403	6345	5063	21818
CHAMPAGNE ARDENNE	08 ARDENNES	: 5	20	55		9	13	32	106	61	301
	10 AUBE	: 10	20	56		35	10	15	112	77	335
	51 MARNE	: 8	30	139		35	22	52	304	218	808
	52 MARNE(HAUTE)	: 4	8	45		10	8	21	102	70	268
	*****	: 27	78	295		89	53	120	624	426	1712
PICARDIE	02 AISNE	: 10	43	137		35	21	49	252	173	720
	60 OISE	: 13	39	134		39	24	60	241	233	783
	80 SOMME	: 11	16	95		43	8	32	181	116	502
	*****	: 34	98	366		117	53	141	674	522	2005
HAUTE NORMANDIE	27 EURE	: 8	19	135		48	30	51	237	175	703
	76 SEINE MARITIME	: 18	61	313		56	18	128	444	317	1355
	*****	: 26	80	448		104	48	179	681	492	2058
CENTRE	18 CHER	: 6	15	68		25	7	36	101	71	329
	28 EURE ET LOIR	: 4	25	99		19	13	45	192	132	529
	36 INDRE	: 5	6	20		10	2	19	53	40	155
	37 INDRE ET LOIRE	: 5	10	102		21	4	45	153	119	459
	41 LOIR ET CHER	: 5	10	69		12	8	28	101	81	314
	45 LOIRET	: 12	22	139	1	57	25	66	246	176	744
	*****	: 37	88	497	1	144	59	239	846	619	2530
BASSE-NORMANDIE	14 CALVADOS	: 13	21	156		41	10	56	213	171	681
	50 MANCHE	: 4	13	102		25	17	56	181	134	532
	61 ORNE	: 2	8	46		18	11	28	92	75	280
	*****	: 19	42	304		84	38	140	486	380	1493

# IMMATRICULATIONS DES MOTOCYCLES NEUFS EN 1994 PAR DEPARTEMENT ET REGION

		Classes de puissance administrative (en CV)									
REGIONS.....	DEPARTEMENTS.....	TRI/QUA	MTL.1/2	MTL.3	...2...	...3...	...4...	...5...	6 ET 7	..+ DE 7	TOTAL..
BOURGOGNE	21 COTE D OR	: 15	36	124		37	35	59	242	160	708
	58 NIEVRE	: 6	12	60		17	6	23	99	53	276
	71 SAONE ET LOIRE	: 14	26	140		49	25	44	255	157	710
	89 YONNE	: 9	17	88		29	10	29	118	96	396
	*****	:	44	91	412		132	76	155	714	466
NORD PAS-DE-CALAIS	59 NORD	: 48	110	371	1	109	39	209	767	563	2217
	62 PAS DE CALAIS	: 18	52	201		54	18	98	391	315	1147
	*****	:	66	162	572	1	163	57	307	1158	878
LORRAINE	54 MEURTHE ET MOSELLE	: 20	63	186	1	41	10	79	392	323	1115
	55 MEUSE	: 6	6	30		14	2	19	79	60	216
	57 MOSELLE	: 19	34	197		38	20	60	459	391	1218
	88 VOSGES	: 20	47	117		29	27	33	191	148	612
	*****	:	65	150	530	1	122	59	191	1121	922
ALSACE	67 RHIN(BAS)	: 27	101	211		42	22	78	549	448	1478
	68 RHIN(HAUT)	: 13	43	180	1	32	15	76	510	448	1318
	*****	:	40	144	391	1	74	37	154	1059	896
FRANCHE-COMTE	25 DOUBS	: 7	49	150		46	13	59	249	203	776
	39 JURA	: 5	5	49		17	10	12	105	68	271
	70 SAONE(HAUTE)	: 11	4	54		18	10	14	104	65	280
	90 BELFORT(TERRIT DE)	: 2	5	38		9	5	20	61	44	184
	*****	:	25	63	291		90	38	105	519	380
PAYS DE LA LOIRE	44 LOIRE ATLANTIQUE	: 21	127	229		56	29	117	362	241	1182
	49 MAINE ET LOIRE	: 21	41	102		23	10	43	168	129	537
	53 MAYENNE	: 4	5	32		4		26	67	49	187
	72 SARTHE	: 10	28	80		19	12	35	200	119	503
	85 VENDEE	: 13	44	82		35	10	46	192	129	551
*****	:	69	245	525		137	61	267	989	667	2960

# IMMATRICULATIONS DES MOTOCYCLES NEUFS EN 1994 PAR DEPARTEMENT ET REGION

		Classes de puissance administrative (en CV)									
REGIONS.....	DEPARTEMENTS.....	TRI/QUA	MTL.1/2	MTL.3	...2...	...3...	...4...	...5...	6 ET 7	+ DE 7	TOTAL..
BRETAGNE	22 COTES D ARMOR	: 10	19	90	1	36	5	36	179	135	511
	29 FINISTERE	: 12	43	129		56	11	62	281	189	783
	35 ILLE ET VILAINE	: 20	69	141		22	10	76	238	132	708
	56 MORBIHAN	: 7	50	116		21	6	33	230	179	642
	*****	: 49	181	476	1	135	32	207	928	635	2644
POITOU CHARENTES	16 CHARENTE	: 5	12	73		26	4	23	149	87	379
	17 CHARENTE MARITIME	: 19	40	174		30	19	46	204	149	681
	79 SEVRES(DEUX)	: 2	9	77		37	7	23	102	97	354
	86 VIENNE	: 6	17	94		19	6	35	148	112	437
	*****	: 32	78	418		112	36	127	603	445	1851
AQUITAINE	24 DORDOGNE	: 7	16	101	1	32	6	25	131	94	413
	33 GIRONDE	: 17	105	255		69	36	108	485	344	1419
	40 LANDES	: 3	12	53		28	12	27	143	88	366
	47 LOT ET GARONNE	: 11	10	58		26	14	26	140	124	409
	64 PYRENEES ATLANTIQUE	: 5	55	167		92	69	69	359	151	967
*****	: 43	198	634	1	247	137	255	1258	801	3574	
MIDI-PYRENEES	09 ARIEGE	: 7	1	37		12	2	9	56	47	171
	12 AVEYRON	: 12	23	112		71	38	26	127	72	481
	31 GARONNE(HAUTE)	: 23	150	373		70	63	91	475	426	1671
	32 GERS	: 12	9	39		16	9	21	71	84	261
	46 LOT	: 9	5	64		36	12	20	55	30	231
	65 PYRENEES(HAUTES)	: 7	26	55		26	9	14	140	92	369
	81 TARN	: 16	19	118		46	22	39	200	137	597
	82 TARN ET GARONNE	: 3	6	25		16	13	12	53	62	190
*****	: 89	239	823		293	168	232	1177	950	3971	
LIMOUSIN	19 CORREZE	: 3	12	77		58	12	18	105	66	351
	23 CREUSE	: 3	5	36		18	13	5	36	20	136
	87 VIENNE(HAUTE)	: 11	11	56		42	23	36	101	78	358
	*****	: 17	28	169		118	48	59	242	164	845

# IMMATRICULATIONS DES MOTOCYCLES NEUFS EN 1994 PAR DEPARTEMENT ET REGION

		Classes de puissance administrative (en CV)										
REGIONS.....	DEPARTEMENTS.....	TRI/QUA	MTL.1/2	..MTL.3	...2...	...3...	...4...	...5...	6 ET 7	..+ DE 7	TOTAL..	
RHONE-ALPES	01 AIN	:	18	25	120		46	29	40	222	168	668
	07 ARDECHE	:	8	28	90		56	28	13	114	73	410
	26 DROME	:	14	29	124		55	19	45	237	167	690
	38 ISERE	:	34	90	303		273	50	80	503	349	1682
	42 LOIRE	:	26	33	189		125	49	67	253	228	970
	69 RHONE	:	28	131	442		203	48	122	718	467	2159
	73 SAVOIE	:	14	19	101		58	22	23	224	136	597
	74 SAVOIE(HAUTE)	:	13	88	214		92	48	50	378	242	1125
	*****	:	155	443	1583		908	293	440	2649	1830	8301
AUVERGNE	03 ALLIER	:	10	28	104		46	22	36	173	116	535
	15 CANTAL	:	6	4	44		36	9	6	72	42	219
	43 LOIRE(HAUTE)	:	7	5	81		89	15	8	92	41	338
	63 PUY DE DOME	:	20	55	198		124	44	43	258	209	951
		*****	:	43	92	427		295	90	93	595	408
LANGUEDOC-ROUSSILLON	11 AUDE	:	6	16	80		54	21	19	170	128	494
	30 GARD	:	12	77	253		60	35	68	408	264	1177
	34 HERAULT	:	13	198	405		105	67	79	501	357	1725
	48 LOZERE	:	1		30		39	10	2	22	15	119
	66 PYRENEES ORIENTALE	:	9	57	172		51	26	33	211	145	704
		*****	:	41	348	940		309	159	201	1312	909
PROVENCE ALPES COTE AZU	04 ALPES DE HTE-PROV.	:	3	29	59		27	14	25	116	81	354
	05 ALPES(HAUTES)	:	3	9	51		25	18	10	80	54	250
	06 ALPES MARITIMES	:	20	825	980	1	100	56	95	755	470	3302
	13 BOUCHES DU RHONE	:	15	346	800	1	142	44	174	1052	724	3298
	83 VAR	:	11	413	575	2	100	28	112	711	415	2367
	84 VAUCLUSE	:	9	41	221		64	25	50	347	220	977
		*****	:	61	1663	2686	4	458	185	466	3061	1964
CORSE	20 CORSE	:	1	95	95		25	8	21	166	87	498
TOTAL FRANCE	*****	:	1122	7942	17222	12	5107	1974	5502	27207	19904	85992

# 16 - IMMATRICULATIONS DES MOTOCYCLES D'OCCASION EN 1994 PAR DEPARTEMENT ET REGION

Régions et départements	Nombre	Régions et départements	Nombre	Régions et départements	Nombre
Paris	9 728	Rhin (Bas)	4 467	Ain	2 760
Seine-et-Marne	5 546	Rhin (haut)	4 092	Ardèche	2 086
Yvelines	6 774	<b>ALSACE</b>	<b>8 559</b>	Drôme	2 741
Essonne	5 744	Doubs	2 648	Isère	6 014
Hauts-de-Seine	6 658	Jura	1 344	Loire	4 152
Seine-St-Denis	5 495	Saône (Haute)	1 223	Rhône	6 936
Val-de-Marne	5 543	Belfort (territoire de)	777	Savoie	2 369
Val d'Oise	4 793	<b>FRANCHE-COMTE</b>	<b>5 992</b>	Savoie (Haute)	4 287
<b>ILE DE FRANCE</b>	<b>50 281</b>	Loire-Atlantique	4 415	<b>RHONE - ALPES</b>	<b>31 345</b>
Ardennes	1 108	Maine-et-Loire	2 655	Allier	1 710
Aube	1 343	Mayenne	1 092	Cantal	624
Marne	2 464	Sarthe	2 654	Loire (Haute)	1 422
Marne (Haute)	997	Vendée	2 316	Puy-de-Dôme	3 852
<b>CHAMPAGNE-ARDENNE</b>	<b>5 912</b>	<b>PAYS DE LA LOIRE</b>	<b>13 132</b>	<b>AUVERGNE</b>	<b>7 608</b>
Aisne	2 121	Côtes-d'Armor	1 738	Aude	1 803
Oise	3 222	Finistère	2 495	Gard	3 782
Somme	1 846	Ille-et-Vilaine	3 279	Hérault	5 939
<b>PICARDIE</b>	<b>7 189</b>	Morbihan	2 292	Lozère	481
Eure	2 916	<b>BRETAGNE</b>	<b>9 804</b>	Pyrénées-Orientales	2 217
Seine-Maritime	5 256	Charente	1 756	<b>LANGUEDOC-ROUSSILLON</b>	<b>14 222</b>
<b>HAUTE-NORMANDIE</b>	<b>8 172</b>	Charente-Maritime	3 134	Alpes-de-Haute Provence	1 086
Cher	1 448	Sèvres (Deux-)	1 531	Alpes (Hautes)	887
Eure-et-Loir	1 901	Vienne	1 506	Alpes-Maritimes	9 626
Indre	967	<b>POITOU-CHARENTES</b>	<b>7 927</b>	Bouches-du-Rhône	11 706
Indre-et-Loire	2 401	Dordogne	1 864	Var	7 792
Loir-et-Cher	1 597	Gironde	6 065	Vaucluse	3 215
Loiret	3 395	Landes	1 466	<b>PROVENCE ALPES</b>	
<b>CENTRE</b>	<b>11 709</b>	Lot-et-Garonne	1 908	<b>COTE D'AZUR</b>	<b>34 312</b>
Calvados	2 855	Pyrénées-Atlantiques	3 149	Corse-Sud	1 072
Manche	2 055	<b>AQUITAINE</b>	<b>14 452</b>	Corse-(Haute)	850
Orne	1 483	Ariège	638	<b>CORSE</b>	<b>1 922</b>
<b>BASSE-NORMANDIE</b>	<b>6 393</b>	Aveyron	1 785		
Côte-d'Or	2 414	Garonne (Haute)	5 857	<b>TOTAL FRANCE</b>	<b>286 821</b>
Nièvre	1 052	Gers	1 140		
Saône-et-Loire	2 763	Lot	953		
Yonne	1 639	Pyrénées (Hautes)	1 222		
<b>BOURGOGNE</b>	<b>7 868</b>	Tarn	2 033		
Nord	6 979	Tarn-et-Garonne	1 106		
Pas-de-Calais	4 105	<b>MIDI-PYRENEES</b>	<b>14 734</b>		
<b>NORD-PAS-DE-CALAIS</b>	<b>11 084</b>	Corrèze	1 226		
Meurthe-et-Moselle	3 359	Creuse	501		
Meuse	1 056	Haute - Vienne	1 588		
Moselle	4 545	<b>LIMOUSIN</b>	<b>3 315</b>		
Vosges	1 929				
<b>LORRAINE</b>	<b>10 889</b>				

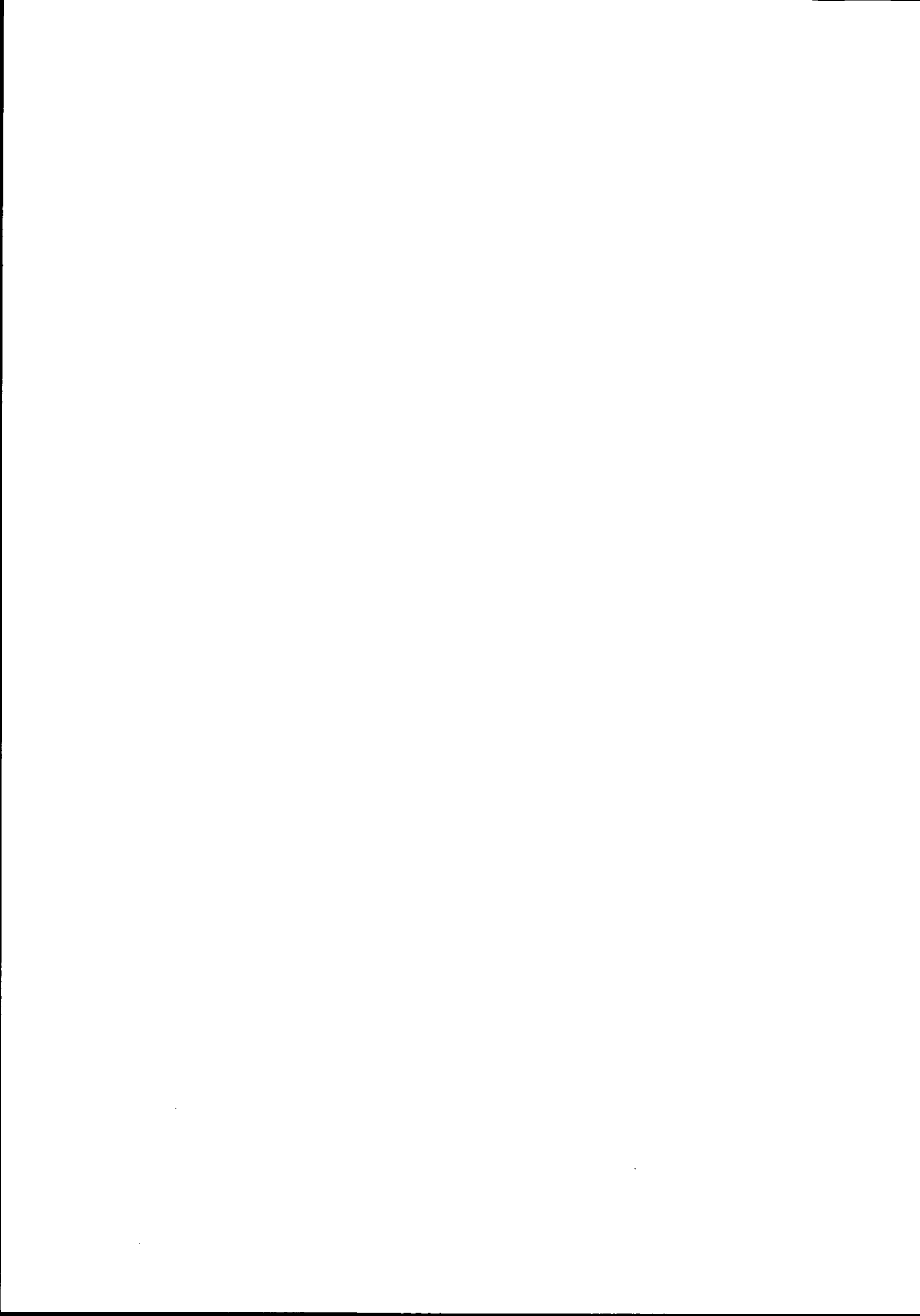

---

## **QUATRIEME PARTIE**

---

### **REMRQUES LEGERES ET CARAVANES**

---

**Immatriculations neuves en 1994 et avant**

---

**4ème Partie : Remorques légères**

Remorques légères	Tableau 17
Immatriculations neuves	
Années	
Régions et départements	



# 17 - IMMATRICULATIONS DES REMORQUES LEGERES NEUVES DES DIX DERNIERES ANNEES PAR DEPARTEMENT ET REGION

Régions et départements	ANNEES									
	1985	1986	1987	1988	1989	1990	1991	1992	1993	1994
Paris	713	819	720	704	707	682	588	464	409	396
Seine-et-Marne	1 271	1 298	1 192	1 336	1 306	1 273	1 157	1 056	831	921
Yvelines	1 330	1 372	1 348	1 226	1 188	1 192	1 145	1 180	875	899
Essonne	1 190	1 325	1 312	1 185	1 134	1 133	1 106	1 095	813	923
Hauts-de-Seine	1 064	919	969	912	944	1 300	1 016	1 096	840	1218
Seine-St-Denis	1 356	1 327	1 124	1 288	1 009	970	863	755	631	652
Val-de-Marne	1 064	964	1 022	1 065	1 111	981	763	688	629	554
Val d'Oise	1 138	1 245	1 186	1 103	1 119	1 063	902	914	696	764
<b>ILE DE FRANCE</b>	<b>9 126</b>	<b>9 269</b>	<b>8 873</b>	<b>8 819</b>	<b>8 518</b>	<b>8 594</b>	<b>7 540</b>	<b>7 248</b>	<b>5 724</b>	<b>6 327</b>
Ardennes	203	189	212	252	208	254	183	212	158	221
Aube	284	289	300	276	244	243	233	175	166	192
Marne	608	661	639	560	628	587	561	507	370	472
Marne (Haute)	211	215	220	180	169	153	151	166	159	171
<b>CHAMPAGNE - ARDENNE</b>	<b>1 306</b>	<b>1 354</b>	<b>1 371</b>	<b>1 268</b>	<b>1 249</b>	<b>1 237</b>	<b>1 128</b>	<b>1 060</b>	<b>853</b>	<b>1 056</b>
Aisne	533	507	489	505	479	495	467	385	353	414
Oise	916	974	883	826	812	794	739	737	677	668
Somme	493	463	436	537	490	496	410	391	338	351
<b>PICARDIE</b>	<b>1 942</b>	<b>1 944</b>	<b>1 808</b>	<b>1 868</b>	<b>1 781</b>	<b>1 785</b>	<b>1 616</b>	<b>1 513</b>	<b>1 368</b>	<b>1 433</b>
Eure	668	684	567	620	611	593	504	486	444	505
Seine-Maritime	1 602	1 575	1 536	1 485	1 515	1 560	1 341	1 149	1 081	1125
<b>HAUTE - NORMANDIE</b>	<b>2 270</b>	<b>2 259</b>	<b>2 103</b>	<b>2 105</b>	<b>2 126</b>	<b>2 153</b>	<b>1 845</b>	<b>1 635</b>	<b>1 525</b>	<b>1 630</b>
Cher	366	357	335	317	315	311	237	218	226	235
Eure-et-Loir	484	426	431	422	437	395	400	313	286	334
Indre	307	276	285	218	185	180	150	152	137	151
Indre-et-Loire	724	755	743	711	696	718	597	559	508	556
Loir-et-Cher	457	356	314	294	309	303	234	280	277	304
Loiret	874	926	858	775	763	806	715	699	666	748
<b>CENTRE</b>	<b>3 212</b>	<b>3 096</b>	<b>2 966</b>	<b>2 737</b>	<b>2 705</b>	<b>2 713</b>	<b>2 333</b>	<b>2 221</b>	<b>2 100</b>	<b>2 328</b>
Calvados	892	879	810	814	793	739	793	641	692	716
Manche	619	560	607	545	532	594	461	474	463	507
Orne	403	395	508	489	513	372	341	312	280	306
<b>BASSE - NORMANDIE</b>	<b>1 914</b>	<b>1 834</b>	<b>1 925</b>	<b>1 848</b>	<b>1 838</b>	<b>1 705</b>	<b>1 595</b>	<b>1 427</b>	<b>1 435</b>	<b>1 529</b>
Côte-d'Or	440	435	431	542	442	465	408	360	353	331
Nièvre	204	192	140	170	142	172	133	127	127	122
Saône-et-Loire	454	447	436	482	466	498	427	343	329	377
Yonne	318	364	312	344	370	373	267	225	234	266
<b>BOURGOGNE</b>	<b>1 416</b>	<b>1 438</b>	<b>1 319</b>	<b>1 538</b>	<b>1 420</b>	<b>1 508</b>	<b>1 235</b>	<b>1 055</b>	<b>1 043</b>	<b>1 096</b>
Nord	2 954	2 920	2 748	2 614	2 520	2 347	2 168	1 958	1 707	1679
Pas-de-Calais	1 467	1 382	1 288	1 268	1 347	1 299	1 058	994	996	957
<b>NORD - PAS-DE-CALAIS</b>	<b>4 421</b>	<b>4 302</b>	<b>4 036</b>	<b>3 882</b>	<b>3 867</b>	<b>3 646</b>	<b>3 226</b>	<b>2 952</b>	<b>2 703</b>	<b>2 636</b>

# IMMATRICULATIONS DES REMORQUES LEGERES NEUVES DES DIX DERNIERES ANNEES PAR DEPARTEMENT ET REGION

Régions et départements	ANNEES									
	1985	1986	1987	1988	1989	1990	1991	1992	1993	1994
Meurthe-et-Moselle	557	622	605	525	518	481	452	483	473	501
Meuse	104	136	134	108	85	114	104	87	84	114
Moselle	574	605	583	581	591	642	577	486	470	497
Vosges	277	291	269	298	282	291	306	242	242	273
<b>LORRAINE</b>	<b>1 512</b>	<b>1 654</b>	<b>1 591</b>	<b>1 512</b>	<b>1 476</b>	<b>1 528</b>	<b>1 439</b>	<b>1 298</b>	<b>1 269</b>	<b>1 385</b>
Rhin (Bas)	587	527	573	623	681	759	666	641	691	599
Rhin (haut)	361	365	425	379	471	501	440	402	339	362
<b>ALSACE</b>	<b>948</b>	<b>892</b>	<b>998</b>	<b>1 002</b>	<b>1 152</b>	<b>1 260</b>	<b>1 106</b>	<b>1 043</b>	<b>1 030</b>	<b>961</b>
Doubs	283	331	352	356	335	397	357	301	301	323
Jura	262	219	268	282	208	217	184	172	170	181
Saône (Haute)	138	147	126	143	168	164	160	141	129	160
Belfort (territoire de)	93	103	99	91	76	84	93	87	81	74
<b>FRANCHE-COMTE</b>	<b>776</b>	<b>800</b>	<b>845</b>	<b>872</b>	<b>787</b>	<b>862</b>	<b>794</b>	<b>701</b>	<b>681</b>	<b>738</b>
Loire-Atlantique	1 433	1 548	1 512	1 439	1 477	1 406	1 326	1 223	1 003	1 134
Maine-et-Loire	960	983	916	927	822	809	704	655	644	665
Mayenne	374	383	359	366	353	344	300	248	272	267
Sarthe	897	814	773	779	748	721	654	580	541	595
Vendée	618	590	680	595	553	571	566	533	457	461
<b>PAYS DE LA LOIRE</b>	<b>4 282</b>	<b>4 318</b>	<b>4 240</b>	<b>4 106</b>	<b>3 953</b>	<b>3 851</b>	<b>3 550</b>	<b>3 239</b>	<b>2 917</b>	<b>3 122</b>
Côtes-d'Armor	493	454	528	468	439	453	424	439	410	475
Finistère	953	906	813	907	817	800	726	744	698	788
Ille-et-Vilaine	1 124	1 162	1 105	1 111	926	995	796	835	810	905
Morbihan	553	594	611	1 004	1 152	545	468	432	501	568
<b>BRETAGNE</b>	<b>3 123</b>	<b>3 116</b>	<b>3 057</b>	<b>3 490</b>	<b>3 334</b>	<b>2 793</b>	<b>2 414</b>	<b>2 450</b>	<b>2 419</b>	<b>2 736</b>
Charente	458	479	499	505	481	482	364	476	418	388
Charente-Maritime	670	629	675	704	635	679	510	505	451	507
Sèvres (Deux-)	416	418	367	380	367	366	327	267	245	234
Vienne	509	453	437	437	415	375	337	288	244	324
<b>POITOU-CHARENTES</b>	<b>2 053</b>	<b>1 979</b>	<b>1 978</b>	<b>2 026</b>	<b>1 898</b>	<b>1 902</b>	<b>1 538</b>	<b>1 536</b>	<b>1 358</b>	<b>1 453</b>
Dordogne	332	291	274	309	259	303	201	203	267	238
Gironde	1 638	1 525	1 569	1 560	1 507	1 557	1 193	1 234	1 236	1 382
Landes	290	286	316	383	505	246	267	250	236	263
Lot-et-Garonne	334	296	321	360	322	326	225	231	222	255
Pyrénées-Atlantiques	389	453	398	448	447	368	327	302	279	304
<b>AQUITAINE</b>	<b>2 983</b>	<b>2 851</b>	<b>2 878</b>	<b>3 060</b>	<b>3 040</b>	<b>2 800</b>	<b>2 213</b>	<b>2 220</b>	<b>2 240</b>	<b>2 442</b>
Ariège	68	63	63	73	76	84	58	59	79	89
Aveyron	142	144	141	160	133	127	130	130	144	166
Garonne (Haute)	1 141	789	868	848	746	913	763	681	547	624
Gers	98	100	93	103	84	96	90	86	85	104
Lot	85	92	98	74	98	80	96	99	88	107
Hautes-Pyrénées	162	161	172	154	164	191	140	117	125	158
Tarn	314	281	254	259	228	239	221	213	191	170
Tarn-et-Garonne	185	147	162	169	153	222	156	101	122	110
<b>MIDI-PYRENEES</b>	<b>2 195</b>	<b>1 777</b>	<b>1 851</b>	<b>1 840</b>	<b>1 682</b>	<b>1 952</b>	<b>1 654</b>	<b>1 486</b>	<b>1 381</b>	<b>1 528</b>

# IMMATRICULATIONS DES REMORQUES LEGERES NEUVES DES DIX DERNIERES ANNEES PAR DEPARTEMENT ET REGION

Régions et départements	ANNEES									
	1985	1986	1987	1988	1989	1990	1991	1992	1993	1994
Corrèze	118	124	141	114	112	159	135	129	127	164
Creuse	53	52	42	60	44	70	59	40	69	62
Vienne (Haute)	260	243	248	291	242	241	245	214	232	263
<b>LIMOUSIN</b>	<b>431</b>	<b>419</b>	<b>431</b>	<b>465</b>	<b>398</b>	<b>470</b>	<b>439</b>	<b>383</b>	<b>428</b>	<b>489</b>
Ain	331	290	345	381	378	420	322	323	320	360
Ardèche	173	163	156	178	194	153	140	144	126	130
Drôme	313	338	311	282	318	324	339	355	334	325
Isère	764	818	911	981	1 031	1 131	988	992	990	1107
Loire	683	756	647	628	665	596	556	589	597	592
Rhône	1 310	1 350	1 457	1 447	1 476	1 363	1 419	1 089	1 026	1263
Savoie	178	184	227	239	273	310	319	197	169	194
Savoie (Haute)	369	344	379	494	496	525	451	397	363	385
<b>RHONE-ALPES</b>	<b>4 121</b>	<b>4 243</b>	<b>4 433</b>	<b>4 630</b>	<b>4 831</b>	<b>4 822</b>	<b>4 534</b>	<b>4 086</b>	<b>3 925</b>	<b>4 356</b>
Allier	300	266	294	268	250	254	223	213	237	256
Cantal	85	73	73	70	77	76	61	88	93	96
Loire (Haute)	123	107	111	115	99	89	82	130	113	107
Puy-de-Dôme	544	637	534	554	491	402	400	399	333	346
<b>AUVERGNE</b>	<b>1 052</b>	<b>1 083</b>	<b>1 012</b>	<b>1 007</b>	<b>917</b>	<b>821</b>	<b>766</b>	<b>830</b>	<b>776</b>	<b>805</b>
Aude	157	160	153	194	182	169	166	140	168	169
Gard	464	430	402	447	469	459	347	326	394	412
Hérault	427	381	450	400	425	451	477	442	462	500
Lozère	14	37	23	30	23	25	26	49	88	53
Pyrénées-Orientales	151	142	121	157	178	185	146	127	135	138
<b>LANGUEDOC-ROUSSILLON</b>	<b>1 213</b>	<b>1 150</b>	<b>1 149</b>	<b>1 228</b>	<b>1 277</b>	<b>1 289</b>	<b>1 162</b>	<b>1 084</b>	<b>1 247</b>	<b>1 272</b>
Alpes-de-haute-Proven.	91	101	100	93	86	90	99	62	99	99
Alpes (Hautes)	92	84	99	85	105	84	83	85	88	98
Alpes-Maritimes	393	419	501	527	618	515	420	375	349	405
Bouches-du-Rhône	1 152	1 048	1 113	1 056	1 109	1 146	790	820	834	882
Var	371	427	370	460	425	432	428	427	403	458
Vaucluse	409	364	341	401	370	378	333	356	307	364
<b>PROVENCE ALPES COTE D'AZUR</b>	<b>2 508</b>	<b>2 443</b>	<b>2 524</b>	<b>2 622</b>	<b>2 713</b>	<b>2 645</b>	<b>2 153</b>	<b>2 125</b>	<b>2 080</b>	<b>2 306</b>
Corse-Sud	29	34	32	-	-	-	-	-	-	-
Corse-(Haute)	40	69	54	-	-	-	-	-	-	-
<b>CORSE</b>	<b>69</b>	<b>103</b>	<b>86</b>	<b>126</b>	<b>109</b>	<b>138</b>	<b>128</b>	<b>112</b>	<b>94</b>	<b>137</b>
<b>TOTAL FRANCE</b>	<b>52 873</b>	<b>52 324</b>	<b>51 474</b>	<b>52 051</b>	<b>50 071</b>	<b>50 474</b>	<b>44 408</b>	<b>41 704</b>	<b>38 596</b>	<b>41 765</b>

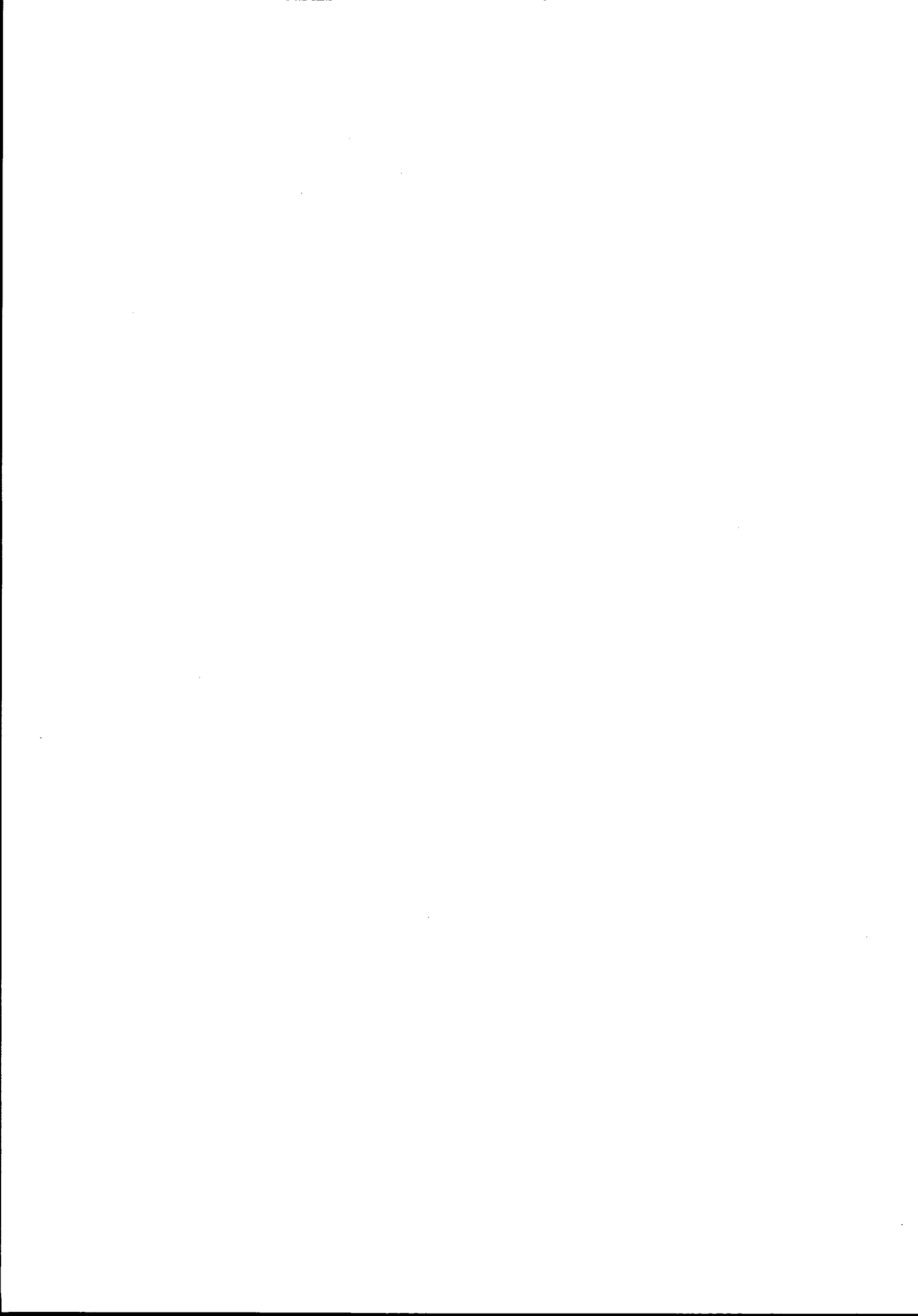

## **CINQUIEME PARTIE**

### **VEHICULES UTILITAIRES**

- I - Autobus - Autocars**
- II - Camionnettes - Camions**
- III - Tracteurs routiers**
- IV - Remorques routières**
- V - Semi-remorques**

---

**Pour chacun de ces genres de véhicules :**

---

#### **A. Immatriculations en 1994 et avant**

- I. Selon les places assises ou la charge utile ou la puissance administrative**
  - II. Selon le poids total autorisé en charge ou le poids total roulant.**
- 

#### **B. Parc au 1<sup>er</sup> janvier 1995 et avant**

**Véhicules de moins de 10 ans**

- I. Selon les places assises ou la charge utile ou la puissance administrative**
- II. Selon le poids total autorisé en charge ou le poids total roulant.**

## PRESENTATION DE LA CINQUIEME PARTIE

Dans cette partie sont rassemblées des données sur chacun des cinq genres de véhicules utilitaires : Autobus et autocars, Camionnettes et camions, Tracteurs routiers, Remorques, Semi-remorques.

- Immatriculations neuves et d'occasion des années précédentes,
- Parc au 1er janvier de l'année en cours et des années antérieures (pour la France seule).

Les véhicules spéciaux à usages divers ainsi que les véhicules automoteurs spécialisés sont comptabilisés avec les camionnettes et camions.

Les véhicules possédant une immatriculation militaire (Air, Mer, Terre, Gendarmerie) ou d'une administration civile (Domaines) ainsi que les remorques-caravanes\* sont exclus des dénombrements qui suivent.

### A. IMMATRICULATIONS

Dans les tableaux nationaux des *immatriculations de véhicules* neufs et d'occasion la part des véhicules de marques françaises est indiquée avec une rétrospective.

- sur les vingt dernières années pour les tableaux selon les places assises, la charge utile ou la puissance administrative.

- sur les douze dernières années pour les tableaux (sauf des remorques et des semi-remorques neuves et les véhicules d'occasion) selon le poids total autorisé en charge (PTAC) ou le poids total roulant autorisé (PTRA).

Les trois genres de véhicules neufs et d'occasion à moteur font l'objet de tableaux selon la marque si au moins 100 véhicules sont immatriculés dans l'année.

A l'intérieur de chacun des cinq genres de véhicules utilitaires, le lecteur trouvera pour l'année précédente et par département et région la répartition des :

- autobus et autocars, selon le nombre de places assises ou le poids total autorisé en charge,
- camionnettes et camions classés selon la charge utile ou le poids total autorisé en charge,
- tracteurs routiers classés selon la puissance administrative ou le poids total roulant autorisé,
- remorques classées selon la charge utile ou le poids total autorisé en charge,
- semi-remorques classées selon la charge utile ou le poids total autorisé en charge.

### B. PARCS AU 1<sup>er</sup> JANVIER (voir page 7 in fine)

Pour les *parcs de véhicules en circulation*, les enquêtes de trafic effectuées de façon permanente par le Département des Statistiques de Transports donnent les estimations suivantes sur le parc détruit ou hors d'usage par rapport au parc immatriculé :

#### PROPORTION DU PARC DÉTRUIT ET HORS SERVICE

GENRES DE VEHICULES	Véhicules de plus de 10 ans	Véhicules de moins de 10 ans
Autobus et autocars de plus de 9 places .....	23 % (1)	1,5 %
Camions et camionnettes de charge utile < 3 tonnes .....	39 % (2)	4 %
Camions et camionnettes de charge utile ≥ 1 tonne .....	50 %	9 %
Remorques de charge utile ≥ 1 tonne .....	32 %	4 %
Semi-remorques de charge utile ≥ 1 tonne .....	28 %	7 %
Tracteurs routiers de P.T.R.A. > 26 tonnes .....	n. d.	9 %

(1) jusqu'à 19 ans

(2) jusqu'à 20 ans

L'examen de ces résultats a conduit à ne donner dans la présente brochure que les véhicules utilitaires mis en circulation pour la première fois depuis moins de 10 ans au 1<sup>er</sup> janvier de chaque année.

Certains véhicules sont par ailleurs immatriculés alors qu'ils ne possèdent encore qu'un châssis et que la carrosserie sera mise en place plus tard. D'autres véhicules sont transformés sans que la carte grise soit modifiée (c'est le cas, par exemple, des fourgons ordinaires qui deviennent des fourgons à température dirigée). De plus, certains véhicules peuvent être déclarés avec deux carrosseries (Plateau et citerne alimentaire, par exemple) mais, dans le fichier, seule la première carrosserie déclarée est retenue.

Malgré ces difficultés, le parc des camionnettes et des camions, des remorques et des semi-remorques est donné avec une rétrospective des huit dernières années, selon les classes de charge utile et huit grandes catégories de carrosserie :

- Plateaux,
- Fourgons bâchés et savoyardes,
- Fourgons ordinaires à toit fixe,
- Fourgons à température dirigée (isothermes, frigorifiques ou réfrigérants),
- Citernes : alimentaires, à gaz liquéfiés, à hydrocarbures, à produits chimiques, etc...,
- Bennes basculantes et amovibles,
- Autres bétailières, bennes à ordures ménagères, travaux publics et industriels, incendie, sanitaire, triqueballes, etc...,
- Non déterminée.

Les tableaux nationaux donnent (sauf celui par carrosserie) une rétrospective du parc au 1<sup>er</sup> janvier de chacune des vingt dernières années :

- selon les places assises, la charge utile ou la puissance administrative pour chaque genre,
- selon la source d'énergie (essence, gazole et autres) pour les autobus et autocars, les camionnettes et camions et les tracteurs routiers,
- selon le poids total autorisé en charge ou le poids total roulant pour chaque genre.

Les tableaux régionaux et départementaux donnent le parc au 1<sup>er</sup> janvier de l'année en cours avec la même répartition que les immatriculations.

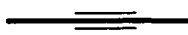

\* En revanche, les auto-caravanes (véhicules automobile habitable - camping car) sont comprises avec les camionnettes et camions.

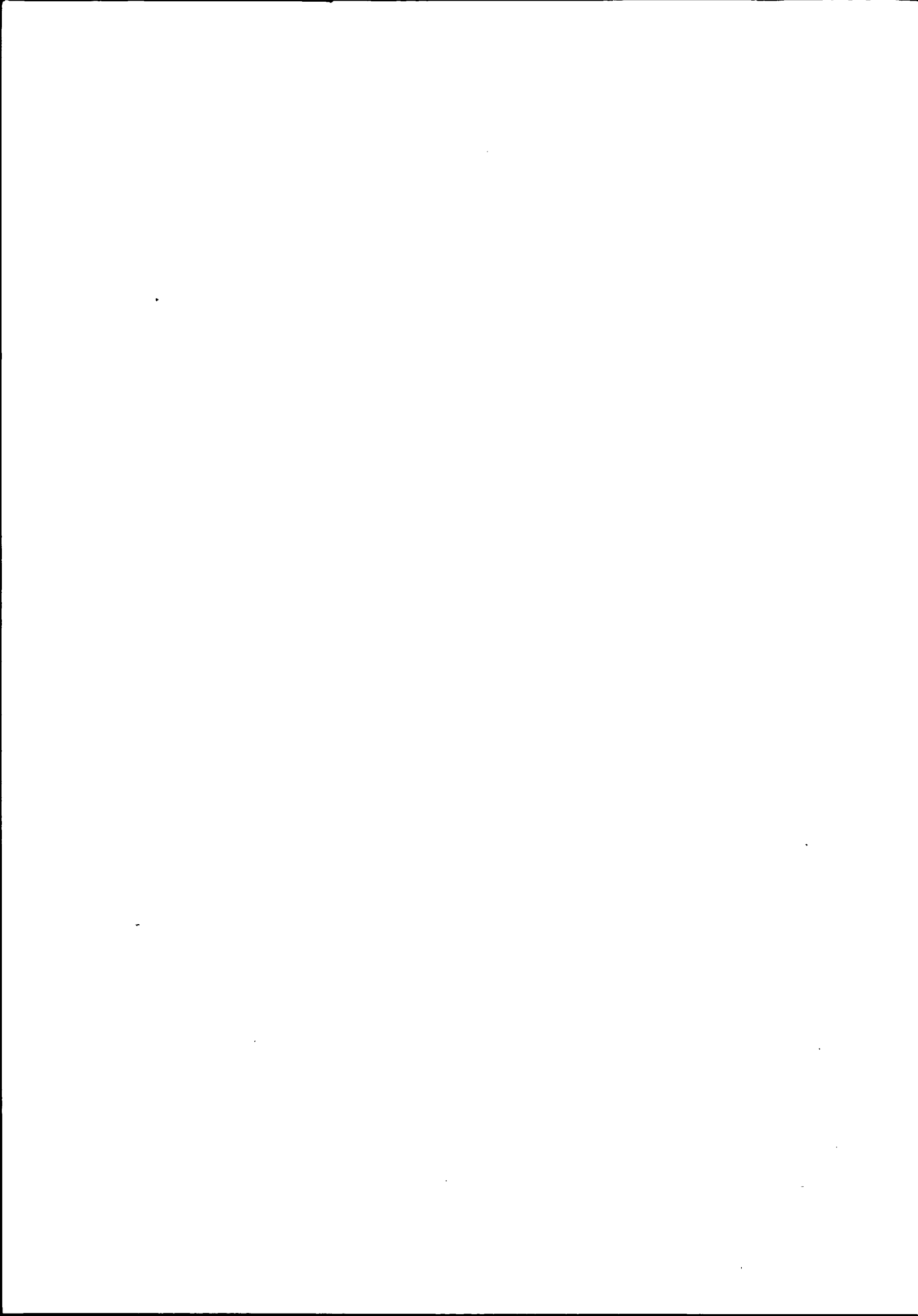



# **I - AUTOBUS - AUTOCARS**

## **A. Immatriculations en 1994 et avant**

\_\_\_\_\_

## **B. Parc au 1<sup>er</sup> janvier 1995 et avant**

**Véhicules de moins de 10 ans**

\_\_\_\_\_

**5ème Partie : Véhicules utilitaires**

AUTOBUS ET AUTOCARS		Tableaux													
		18	19	20	21	22	23	24	25	26	27	28	29	30	31
Parc															
Immatriculations neuves															
Immatriculations d'occasion															
Va- ria bles	Marques														
	Places assises														
	P.T.A.C.														
	Années														
	Source d'énergie														
	Régions et départements														

# IMMATRICULATIONS DES AUTOBUS ET AUTOCARS NEUFS

## 18 - Selon le nombre de places assises (1)

Nombre de places assises	1975	1976	1977	1978*	1979	1980	1981	1982	1983	1984
Moins de 10 places	1 637	2 073	2 167	3 271	3 823	4 207	4 156	4 724	4 340	3 723
10 à 19 places	334	506	497	448	506	377	373	525	514	498
20 à 29 places	864	915	930	938	985	922	831	1 063	1 012	1 027
30 à 39 places	577	662	676	754	653	760	1 026	987	958	740
40 places et plus	1 789	2 301	2 443	3 110	2 461	2 491	2 295	2 415	2 103	2 161
Non déterminé	358	1 356	854	1	-	-	-	-	-	-
<b>TOTAL</b>	<b>5 559</b>	<b>7 813</b>	<b>7 567</b>	<b>8 522</b>	<b>8 428</b>	<b>8 757</b>	<b>8 681</b>	<b>9 714</b>	<b>8 927</b>	<b>8 149</b>
dont de marques françaises	4 301	5 931	5 625	5 459	5 004	4 283	4 594	6 116	6 425	5 807

Nombre de places assises	1985	1986	1987**	1988	1989	1990	1991	1992	1993	1994
Moins de 10 places	3 775	3 493	1	1	-	-	1	5	5	7
10 à 19 places	410	358	411	495	728	669	414	401	360	347
20 à 29 places	1 131	1 034	1 069	1 130	942	989	1 161	1 324	1 287	1 097
30 à 39 places	653	693	705	520	500	519	572	296	321	293
40 places et plus	2 300	2 034	1 945	1 931	1 905	2 033	1 908	1 928	1 959	1 837
Non déterminé	-	-	-	-	-	-	-	-	-	-
<b>TOTAL</b>	<b>8 269</b>	<b>7 612</b>	<b>4 131</b>	<b>4 077</b>	<b>4 075</b>	<b>4 210</b>	<b>4 056</b>	<b>3 954</b>	<b>3 932</b>	<b>3 581</b>
dont de marques françaises	5 890	5 359	3 074	2 923	2 903	3 024	2 951	2 818	2 726	2 267

\* Depuis le 1er janvier 1978, les véhicules dont le nombre de places assises est non déterminé font l'objet d'une recherche et sont classés dans l'une des catégories ci-dessus.

\*\* Depuis le 1er janvier 1987, les véhicules de moins de 10 places assises (breaks) sont comptabilisés avec les voitures particulières et commerciales.

(1) Conducteur inclus

## 19 - Selon le poids total autorisé en charge (P.T.A.C)

Classes de P.T.A.C.	1983	1984	1985	1986	1987*	1988	1989	1990	1991	1992	1993	1994
Moins de 2,6 tonnes	3 984	3 206	2 890	2 515	-	-	-	-	-	-	-	-
2,6 à 3,5 tonnes	994	1 141	1 389	1 388	444	414	336	314	191	188	145	93
3,6 à 6,0 tonnes	629	574	597	507	575	672	719	751	715	668	564	649
6,1 à 10,9 tonnes	197	171	168	106	151	154	148	148	146	131	92	93
11,0 tonnes et plus	3 123	3 057	3 225	3 096	2 961	2 837	2 872	2 997	3 004	2 967	3 131	2 746
<b>TOTAL</b>	<b>8 927</b>	<b>8 149</b>	<b>8 269</b>	<b>7 612</b>	<b>4 131</b>	<b>4 077</b>	<b>4 075</b>	<b>4 210</b>	<b>4 056</b>	<b>3 954</b>	<b>3 932</b>	<b>3 581</b>

\* Depuis le 1er janvier 1987, les véhicules de moins de 10 places assises (breaks) sont comptabilisés avec les voitures particulières et commerciales.

# IMMATRICULATIONS DES AUTOBUS ET AUTOCARS D'OCCASION

## 20 - Selon le nombre de places assises (1)

Nombre de places assises	1975	1976	1977	1978	1979	1980	1981	1982	1983	1984
Moins de 10 places	1 994	2 303	2 805	3 180	3 542	3 199	4 398	6 633	7 110	7 796
10 à 19 places	481	514	487	585	602	611	627	565	605	591
20 à 29 places	714	578	623	992	984	1 151	1 058	920	940	1 034
30 à 39 places	501	499	566	765	799	795	634	584	700	705
40 places et plus	2 412	3 456	3 548	4 265	3 863	4 832	4 034	4 291	4 530	4 636
Non déterminé	1 480	1 151	1 265	679	99	111	1 099	1 145	1 322	1 118
TOTAL	7 582	8 501	9 294	10 466	9 889	10 699	11 850	14 138	15 207	15 880
dont de marques françaises	5 118	5 873	6 563	1 760	6 336	7 049	7 045	7 351	7 959	8 861

Nombre de places assises	1985**	1986	1987*	1988	1989	1990	1991	1992	1993	1994
Moins de 10 places	9 606	8 628	38	30	39	40	32	31	24	24
10 à 19 places	666	579	646	584	582	594	581	594	577	562
20 à 29 places	951	950	1 041	1 031	1 053	1 051	993	1 123	880	994
30 à 39 places	735	660	701	641	761	692	625	650	648	697
40 places et plus	4 441	4 547	4 562	4 560	4 811	5 109	4 679	5 102	4 707	5 011
Non déterminé	-	3	-	-	-	-	-	-	-	-
TOTAL	16 399	15 367	6 988	6 846	7 246	7 486	6 910	7 500	6 836	7 288
dont de marques françaises	9 003	8 207	3 757	3 563	3 512	3 704	3 542	3 873	3 236	3 385

\* Depuis le 1er janvier 1987, les véhicules de moins de 10 places assises (breaks) sont comptabilisés avec les voitures particulières et commerciales.

\*\* Depuis le 1er janvier 1985, les véhicules dont le nombre de places assises est non déterminé font l'objet d'une recherche et sont classés dans l'une des catégories ci-dessus.

(1) Conducteur inclus

## 21 - Selon le poids total autorisé en charge (P.T.A.C)

Classes de P.T.A.C.	1983	1984	1985	1986	1987*	1988	1989	1990	1991	1992	1993	1994
Moins de 2,6 tonnes	7 577	8 072	8 505	6 843	39	27	25	35	26	27	35	26
2,6 à 3,5 tonnes	943	1 043	1 188	1 125	771	727	642	702	567	541	446	439
3,6 à 6,0 tonnes	332	395	427	493	531	557	568	573	638	673	684	699
6,1 à 10,9 tonnes	600	613	500	523	484	467	480	453	497	444	394	407
11,0 tonnes et plus	4 753	4 905	4 906	4 935	5 107	5 009	5 482	5 676	5 155	5 799	5 267	5 707
Non déterminée	1 002	852	873	1 448	56	59	49	47	27	16	10	10
TOTAL	15 207	15 880	16 399	15 367	6 988	6 846	7 246	7 486	6 910	7 500	6 836	7 288

\* Depuis le 1er janvier 1987, les véhicules de moins de 10 places assises (breaks) sont comptabilisés avec les voitures particulières et commerciales.

## 22 - IMMATRICULATIONS DES AUTOBUS ET AUTOCARS NEUFS ET D'OCCASION EN 1994, SELON LA MARQUE

MARQUES	Classes de P.T.A C. (en tonnes)					TOTAL	Occasion
	Moins de 2,6	2,6 à 3,5	3,6 à 6,0	6,1 à 10,9	11,0 et plus		
Marques françaises							
BERLIET	0	0	0	0	0	0	121
CITROEN	0	10	0	0	0	10	101
PEUGEOT	0	25	0	0	0	25	343
RENAULT	0	52	535	14	1 287	1 888	1 971
SAVIEM	0	0	0	0	0	0	677
UNIC	0	0	0	0	0	0	0
HEULIEZ	0	0	0	1	308	309	122
Autres marques françaises	0	0	0	29	6	35	50
<b>TOTAL marques françaises</b>	0	87	535	44	1 601	2 267	3 385
Marques étrangères							
IVECO	0	0	78	2	25	105	214
KASSBORHER	0	0	0	0	365	365	1 333
MERCEDES	0	4	36	44	149	233	1 203
VAN HOOL	0	0	0	0	298	298	494
VOLVO	0	0	0	0	92	92	137
Autres marques étrangères	0	2	78	5	241	326	736
<b>TOTAL marques étrangères</b>		6	114	49	1 145	1 314	3 903
<b>TOTAL TOUTES MARQUES</b>	0	93	649	93	2 746	3 581	7 288

## 23 - IMMATRICULATIONS DES AUTOBUS ET AUTOCARS NEUFS EN 1994 PAR DEPARTEMENT ET REGION

REGIONS ET DEPARTEMENTS	NOMBRE DE PLACES ASSISES						TOTAL
	MOINS DE 10 PLACES	10 A 19 PLACES	20 A 29 PLACES	30 A 39 PLACES	40 PLACES ET PLUS	NON DETERMINE	
<b>ILE DE FRANCE</b>							
PARIS	6	7	99	8	14	-	134
SEINE ET MARNE	-	9	12	9	75	-	105
YVELINES	-	8	31	8	50	-	97
ESSONNE	-	15	26	14	42	-	97
HAUTS DE SEINE	-	11	10	7	21	-	49
SEINE ST DENIS	-	8	45	1	22	-	76
VAL DE MARNE	1	1	8	-	21	-	31
VAL D'OISE	-	5	11	25	55	-	96
<b>TOTAL</b>	<b>7</b>	<b>64</b>	<b>242</b>	<b>72</b>	<b>300</b>	<b>-</b>	<b>685</b>
<b>CHAMPAGNE ARDENNE</b>							
ARDENNES	-	-	2	2	16	-	20
AUBE	-	-	3	-	7	-	10
MARNE	-	2	13	3	14	-	32
HAUTE MARNE	-	1	11	3	12	-	27
<b>TOTAL</b>	<b>-</b>	<b>3</b>	<b>29</b>	<b>8</b>	<b>49</b>	<b>-</b>	<b>89</b>
<b>PICARDIE</b>							
AISNE	-	2	5	-	30	-	37
OISE	-	3	8	2	40	-	53
SOMME	-	6	8	5	21	-	40
<b>TOTAL</b>	<b>-</b>	<b>11</b>	<b>21</b>	<b>7</b>	<b>91</b>	<b>-</b>	<b>130</b>
<b>HAUTE NORMANDIE</b>							
EURE	-	1	7	3	14	-	25
SEINE MARITIME	-	10	15	3	41	-	69
<b>TOTAL</b>	<b>-</b>	<b>11</b>	<b>22</b>	<b>6</b>	<b>55</b>	<b>-</b>	<b>94</b>
<b>CENTRE</b>							
CHER	-	-	7	-	7	-	14
EURE ET LOIR	-	1	12	5	14	-	32
INDRE	-	1	1	-	2	-	4
INDRE ET LOIRE	-	3	9	1	13	-	26
LOIR ET CHER	-	3	5	-	2	-	10
LOIRET	-	9	9	-	23	-	41
<b>TOTAL</b>	<b>-</b>	<b>17</b>	<b>43</b>	<b>6</b>	<b>61</b>	<b>-</b>	<b>127</b>
<b>BASSE NORMANDIE</b>							
CALVADOS	-	6	7	2	25	-	40
MANCHE	-	3	7	1	18	-	29
ORNE	-	-	1	2	16	-	19
<b>TOTAL</b>	<b>-</b>	<b>9</b>	<b>15</b>	<b>5</b>	<b>59</b>	<b>-</b>	<b>88</b>
<b>BOURGOGNE</b>							
COTE D'OR	-	7	17	1	28	-	53
NIEVRE	-	2	9	-	3	-	14
SAONE ET LOIRE	-	3	5	-	16	-	24
YONNE	-	-	5	1	4	-	10
<b>TOTAL</b>	<b>-</b>	<b>12</b>	<b>36</b>	<b>2</b>	<b>51</b>	<b>-</b>	<b>101</b>
<b>NORD PAS DE CALAIS</b>							
NORD	-	5	20	26	81	-	132
PAS DE CALAIS	-	13	25	2	31	-	71
<b>TOTAL</b>	<b>-</b>	<b>18</b>	<b>45</b>	<b>28</b>	<b>112</b>	<b>-</b>	<b>203</b>

# IMMATRICULATIONS DES AUTOBUS ET AUTOCARS NEUFS EN 1994 PAR DEPARTEMENT ET REGION

REGIONS ET DEPARTEMENTS	NOMBRE DE PLACES ASSISES						TOTAL
	MOINS DE 10 PLACES	10 A 19 PLACES	20 A 29 PLACES	30 A 39 PLACES	40 PLACES ET PLUS	NON DETERMINE	
<b>LORRAINE</b>							
NEURTHE ET M.	-	8	16	1	26	-	51
MEUSE	-	1	2	-	15	-	18
MOSELLE	-	6	5	4	53	-	68
VOSGES	-	3	4	-	13	-	20
<b>TOTAL</b>	-	18	27	5	107	-	157
<b>ALSACE</b>							
BAS RHIN	-	6	7	22	17	-	52
HAUT RHIN	-	2	6	2	30	-	40
<b>TOTAL</b>	-	8	13	24	47	-	92
<b>FRANCHE COMTE</b>							
DOUBS	-	8	17	4	23	-	52
JURA	-	3	8	-	6	-	17
HAUTE SAONE	-	-	6	1	8	-	15
BELFORT	-	-	4	-	8	-	12
<b>TOTAL</b>	-	11	35	5	45	-	96
<b>PAYS DE LA LOIRE</b>							
LOIRE ATLANTIQUE	-	1	5	2	34	-	42
MAINE ET LOIRE	-	1	14	-	19	-	34
MAYENNE	-	-	2	-	4	-	6
SARTHE	-	2	3	2	6	-	13
VENDEE	-	1	15	-	9	-	25
<b>TOTAL</b>	-	5	39	4	72	-	120
<b>BRETAGNE</b>							
COTES D ARMOR	-	1	4	-	11	-	16
FINISTERE	-	-	12	-	30	-	42
ILLE ET VILAINE	-	5	4	9	21	-	39
MORBIHAN	-	1	4	2	16	-	23
<b>TOTAL</b>	-	7	24	11	78	-	120
<b>POITOU CHARENTES</b>							
CHARENTE	-	2	14	-	7	-	23
CHARENTE MRE	-	1	5	1	8	-	15
DEUX SEVRES	-	1	6	2	19	-	28
VIENNE	-	1	11	1	9	-	22
<b>TOTAL</b>	-	5	36	4	43	-	88
<b>AQUITAINE</b>							
DORDOGNE	-	2	2	2	1	-	7
GIRONDE	-	14	10	6	59	-	89
LANDES	-	1	6	1	13	-	21
LOT ET GARONNE	-	-	4	-	3	-	7
PYRENEES ATLANT.	-	3	17	1	23	-	44
<b>TOTAL</b>	-	20	39	10	99	-	168
<b>MIDI PYRENEES</b>							
ARIEGE	-	1	2	-	1	-	4
AVEYRON	-	-	2	-	8	-	10
HAUTE GARONNE	-	5	42	-	18	-	65
GERS	-	-	-	1	2	-	3
LOT	-	-	3	-	6	-	9
HAUTES PYRENEES	-	1	3	1	3	-	8
TARN	-	-	7	1	-	-	8
TARN ET GARONNE	-	3	10	-	22	-	35
<b>TOTAL</b>	-	10	69	3	60	-	142

# IMMATRICULATIONS DES AUTOBUS ET AUTOCARS NEUFS EN 1994 PAR DEPARTEMENT ET REGION

REGIONS ET DEPARTEMENTS	NOMBRE DE PLACES ASSISES						TOTAL
	MOINS DE 10 PLACES	10 A 19 PLACES	20 A 29 PLACES	30 A 39 PLACES	40 PLACES ET PLUS	NON DETERMINE	
<b>LIMOUSIN</b>							
CORREZE	-	1	4	1	9	-	15
CREUSE	-	3	2	-	1	-	6
HAUTE VIENNE	-	3	14	-	6	-	23
<b>TOTAL</b>	-	7	20	1	16	-	44
<b>RHONE ALPES</b>							
AIN	-	3	2	2	14	-	21
ARDECHE	-	1	5	-	13	-	19
DROME	-	1	3	3	24	-	31
ISERE	-	2	22	1	62	-	87
LOIRE	-	-	10	-	9	-	19
RHONE	-	4	107	9	78	-	198
SAVOIE	-	2	10	3	10	-	25
HAUTE SAVOIE	-	7	10	8	16	-	41
<b>TOTAL</b>	-	20	169	26	226	-	441
<b>AUVERGNE</b>							
ALLIER	-	7	2	1	19	-	29
CANTAL	-	3	4	-	4	-	11
HAUTE LOIRE	-	5	4	-	3	-	12
PUY DE DOME	-	7	9	18	10	-	44
<b>TOTAL</b>	-	22	19	19	36	-	96
<b>LANGUEDOC ROUSSILLON</b>							
AUDE	-	2	5	2	17	-	26
GARD	-	1	3	5	26	-	35
HERAULT	-	2	29	9	35	-	75
LOZERE	-	3	3	-	1	-	7
PYRENEES ORIENT.	-	-	8	-	8	-	16
<b>TOTAL</b>	-	8	48	16	87	-	159
<b>PROVENCE ALPES COTE D, AZUR</b>							
ALPES H. PROVENCE	-	1	5	-	5	-	11
HAUTES ALPES	-	1	4	-	12	-	17
ALPES MARITIMES	-	16	42	3	43	-	104
BOUCHES DU RHONE	-	34	34	13	59	-	140
VAR	-	3	10	8	10	-	31
VAUCLUSE	-	3	3	5	11	-	22
<b>TOTAL</b>	-	58	98	29	140	-	325
<b>CORSE</b>							
CORSE DU SUD	-	3	6	2	2	-	13
CORSE (HAUTE)	-	-	2	-	1	-	3
<b>TOTAL</b>	-	3	8	2	3	-	16
<b>TOTAL FRANCE</b>	7	347	1.097	293	1.837	-	3.581



## 24 - IMMATRICULATIONS DES AUTOBUS ET AUTOCARS NEUFS EN 1994 PAR DEPARTEMENT ET REGION

REGIONS ET DEPARTEMENTS:	CLASSES DE P.T.A.C (EN TONNES)						TOTAL
	MOINS DE 2,6	2,6 A 3,5	3,6 A 6,0	6,1 A 10,9	11,0 ET PLUS	NON DETERMINEE	
<b>ILE DE FRANCE</b>							
PARIS	-	7:	13:	4:	110:	-	134
SEINE ET MARNE	-	1:	13:	3:	88:	-	105
YVELINES	-	2:	11:	1:	83:	-	97
ESSONNE	-	-	4:	1:	92:	-	97
HAUTS DE SEINE	-	2:	16:	4:	27:	-	49
SEINE ST DENIS	-	2:	6:	5:	63:	-	76
VAL DE MARNE	-	-	9:	-	22:	-	31
VAL D'OISE	-	2:	8:	2:	84:	-	96
<b>TOTAL</b>	-	16:	80:	20:	569:	-	685
<b>CHAMPAGNE ARDENNE</b>							
ARDENNES	-	-	2:	-	18:	-	20
AUBE	-	-	1:	-	9:	-	10
MARNE	-	3:	2:	1:	26:	-	32
HAUTE MARNE	-	2:	5:	1:	19:	-	27
<b>TOTAL</b>	-	5:	10:	2:	72:	-	89
<b>PICARDIE</b>							
AISNE	-	1:	5:	-	31:	-	37
OISE	-	1:	6:	-	46:	-	53
Somme	-	-	7:	2:	31:	-	40
<b>TOTAL</b>	-	2:	18:	2:	108:	-	130
<b>HAUTE NORMANDIE</b>							
EURE	-	2:	4:	2:	17:	-	25
SEINE MARITIME	-	3:	12:	3:	51:	-	69
<b>TOTAL</b>	-	5:	16:	5:	68:	-	94
<b>CENTRE</b>							
CHER	-	-	3:	-	11:	-	14
EURE ET LOIR	-	2:	11:	-	19:	-	32
INDRE	-	-	1:	-	3:	-	4
INDRE ET LOIRE	-	2:	3:	-	21:	-	26
LOIR ET CHER	-	2:	4:	-	4:	-	10
LOIRET	-	1:	12:	-	28:	-	41
<b>TOTAL</b>	-	7:	34:	-	86:	-	127
<b>BASSE NORMANDIE</b>							
CALVADOS	-	-	11:	1:	28:	-	40
MANCHE	-	1:	6:	-	22:	-	29
ORNE	-	-	1:	-	18:	-	19
<b>TOTAL</b>	-	1:	18:	1:	68:	-	88
<b>BOURGOGNE</b>							
COTE D'OR	-	1:	17:	-	35:	-	53
NIEVRE	-	2:	6:	-	6:	-	14
SAONE ET LOIRE	-	-	5:	-	19:	-	24
YONNE	-	-	4:	-	6:	-	10
<b>TOTAL</b>	-	3:	32:	-	66:	-	101
<b>NORD PAS DE CALAIS</b>							
NORD	-	1:	12:	3:	116:	-	132
PAS DE CALAIS	-	3:	16:	9:	43:	-	71
<b>TOTAL</b>	-	4:	28:	12:	159:	-	203

# IMMATRICULATIONS DES AUTOBUS ET AUTOCARS NEUFS EN 1994 PAR DEPARTEMENT ET REGION

REGIONS ET DEPARTEMENTS	CLASSES DE P.T.A.C (EN TONNES)						TOTAL
	MOINS DE 2,6	2,6 A 3,5	3,6 A 6,0	6,1 A 10,9	11,0 ET PLUS	NON DETERMINEE	
<b>LORRAINE</b>							
MEURTHE ET M.	-	5	7	1	38	-	51
MEUSE	-	-	3	-	15	-	18
MOSELLE	-	2	8	1	57	-	68
VOSGES	-	1	5	1	13	-	20
<b>TOTAL</b>	-	8	23	3	123	-	157
<b>ALSACE</b>							
BAS RHIN	-	-	11	1	40	-	52
HAUT RHIN	-	-	3	3	34	-	40
<b>TOTAL</b>	-	-	14	4	74	-	92
<b>FRANCHE COMTE</b>							
DOUBS	-	5	4	1	42	-	52
JURA	-	-	10	-	7	-	17
HAUTE SAONE	-	1	4	1	9	-	15
BELFORT	-	-	1	-	11	-	12
<b>TOTAL</b>	-	6	19	2	69	-	96
<b>PAYS DE LA LOIRE</b>							
LOIRE ATLANTIQUE	-	1	5	-	36	-	42
MAINE ET LOIRE	-	1	3	-	30	-	34
MAYENNE	-	-	-	-	6	-	6
SARTHE	-	-	4	1	8	-	13
VENDEE	-	1	11	1	12	-	25
<b>TOTAL</b>	-	3	23	2	92	-	120
<b>BRETAGNE</b>							
COTES D ARMOR	-	-	5	-	11	-	16
FINISTERE	-	-	7	-	35	-	42
ILLE ET VILAINE	-	1	8	1	29	-	39
MORBIHAN	-	-	2	-	21	-	23
<b>TOTAL</b>	-	1	22	1	96	-	120
<b>POITOU CHARENTES</b>							
CHARENTE	-	1	4	-	18	-	23
CHARENTE MME	-	1	3	-	11	-	15
DEUX SEVRES	-	-	1	-	27	-	28
VIENNE	-	-	6	-	16	-	22
<b>TOTAL</b>	-	2	14	-	72	-	88
<b>AQUITAINE</b>							
DORDOGNE	-	1	1	1	4	-	7
GIRONDE	-	3	9	-	77	-	89
LANDES	-	-	7	-	14	-	21
LOT ET GARONNE	-	-	1	-	6	-	7
PYRENEES ATLANT.	-	1	8	-	35	-	44
<b>TOTAL</b>	-	5	26	1	136	-	168
<b>MIDI PYRENEES</b>							
ARIEGE	-	-	3	-	1	-	4
AVEYRON	-	-	2	-	8	-	10
HAUTE GARONNE	-	-	17	-	48	-	65
GERS	-	-	1	-	2	-	3
LOT	-	-	3	1	5	-	9
HAUTES PYRENEES	-	-	4	-	4	-	8
TARN	-	-	4	-	4	-	8
TARN ET GARONNE	-	-	11	-	24	-	35
<b>TOTAL</b>	-	-	45	1	96	-	142

# IMMATRICULATIONS DES AUTOBUS ET AUTOCARS NEUFS EN 1994 PAR DEPARTEMENT ET REGION

REGIONS ET DEPARTEMENTS	CLASSES DE P.T.A.C (EN TONNES)						TOTAL
	MOINS DE 2,6	2,6 A 3,5	3,6 A 6,0	6,1 A 10,9	11,0 ET PLUS	NON DETERMINEE	
<b>LIMOUSIN</b>							
CORREZE	-	-	5	-	10	-	15
CREUSE	-	1	4	-	1	-	6
HAUTE VIENNE	-	-	5	-	18	-	23
<b>TOTAL</b>	-	1	14	-	29	-	44
<b>RHONE ALPES</b>							
AIN	-	1	2	-	18	-	21
ARDECHE	-	-	6	-	13	-	19
DROME	-	-	2	1	28	-	31
ISERE	-	-	11	12	64	-	87
LOIRE	-	-	4	2	13	-	19
RHONE	-	1	8	2	187	-	198
SAVOIE	-	1	7	2	15	-	25
HAUTE SAVOIE	-	2	13	1	25	-	41
<b>TOTAL</b>	-	5	53	20	363	-	441
<b>AUVERGNE</b>							
ALLIER	-	-	8	1	20	-	29
CANTAL	-	2	2	2	5	-	11
HAUTE LOIRE	-	1	6	-	5	-	12
PUY DE DOME	-	-	16	-	28	-	44
<b>TOTAL</b>	-	3	32	3	58	-	96
<b>LANGUEDOC ROUSSILLON</b>							
AUDE	-	1	5	1	19	-	26
GARD	-	-	4	1	30	-	35
HERAULT	-	1	17	2	55	-	75
LOZERE	-	2	4	-	1	-	7
PYRENEES ORIENT.	-	-	2	-	14	-	16
<b>TOTAL</b>	-	4	32	4	119	-	159
<b>PROVENCE ALPES COTE D, AZUR</b>							
ALPES H. PROVENCE	-	-	6	-	5	-	11
HAUTES ALPES	-	-	4	1	12	-	17
ALPES MARITIMES	-	6	18	3	77	-	104
BOUCHES DU RHONE	-	4	46	5	85	-	140
VAR	-	-	9	-	22	-	31
VAUCLUSE	-	1	5	-	16	-	22
<b>TOTAL</b>	-	11	88	9	217	-	325
<b>CORSE</b>							
CORSE DU SUD	-	1	6	1	5	-	13
CORSE (HAUTE)	-	-	2	-	1	-	3
<b>TOTAL</b>	-	1	8	1	6	-	16
<b>TOTAL FRANCE</b>	-	93	649	93	2.746	-	3.581

# 25 - IMMATRICULATIONS DES AUTOBUS ET AUTOCARS D'OCCASION EN 1994 PAR DEPARTEMENT ET REGION

REGIONS ET DEPARTEMENTS	NOMBRE DE PLACES ASSISES						TOTAL
	MOINS DE 10 PLACES	10 A 19 PLACES	20 A 29 PLACES	30 A 39 PLACES	40 PLACES ET PLUS	NON DETERMINE	
<b>ILE DE FRANCE</b>							
PARIS	-	6	21	9	41	-	77
SEINE ET MARNE	2	12	6	17	90	-	127
YVELINES	-	6	12	18	93	-	129
ESSONNE	-	17	22	15	77	-	131
HAUTS DE SEINE	2	4	6	15	54	-	81
SEINE ST DENIS	-	9	91	13	94	-	207
VAL DE MARNE	1	3	9	8	51	-	72
VAL D'OISE	-	9	8	11	153	-	181
<b>TOTAL</b>	<b>5</b>	<b>66</b>	<b>175</b>	<b>106</b>	<b>653</b>	<b>-</b>	<b>1.005</b>
<b>CHAMPAGNE ARDENNE</b>							
ARDENNES	-	1	2	1	7	-	11
AUBE	1	-	3	2	33	-	39
MARNE	-	2	5	1	24	-	32
HAUTE MARNE	-	4	9	7	39	-	59
<b>TOTAL</b>	<b>1</b>	<b>7</b>	<b>19</b>	<b>11</b>	<b>103</b>	<b>-</b>	<b>141</b>
<b>PICARDIE</b>							
AISNE	1	1	1	2	32	-	37
OISE	-	3	6	7	73	-	89
SOMME	1	3	6	1	51	-	62
<b>TOTAL</b>	<b>2</b>	<b>7</b>	<b>13</b>	<b>10</b>	<b>156</b>	<b>-</b>	<b>188</b>
<b>HAUTE NORMANDIE</b>							
EURE	-	4	6	4	80	-	94
SEINE MARITIME	-	10	17	6	144	-	177
<b>TOTAL</b>	<b>-</b>	<b>14</b>	<b>23</b>	<b>10</b>	<b>224</b>	<b>-</b>	<b>271</b>
<b>CENTRE</b>							
CHER	-	2	3	2	20	-	27
EURE ET LOIR	-	2	3	2	8	-	15
INDRE	-	1	7	4	27	-	39
INDRE ET LOIRE	-	4	19	18	117	-	158
LOIR ET CHER	-	7	7	1	32	-	47
LOIRET	-	6	5	1	43	-	55
<b>TOTAL</b>	<b>-</b>	<b>22</b>	<b>44</b>	<b>28</b>	<b>247</b>	<b>-</b>	<b>341</b>
<b>BASSE NORMANDIE</b>							
CALVADOS	-	2	5	5	26	-	38
MANCHE	-	1	15	9	75	-	100
ORNE	-	6	4	5	48	-	63
<b>TOTAL</b>	<b>-</b>	<b>9</b>	<b>24</b>	<b>19</b>	<b>149</b>	<b>-</b>	<b>201</b>
<b>BOURGOGNE</b>							
COTE D'OR	-	9	6	3	30	-	48
NIEVRE	-	1	4	1	35	-	41
SAONE ET LOIRE	-	8	7	8	33	-	56
YONNE	-	2	13	10	31	-	56
<b>TOTAL</b>	<b>-</b>	<b>20</b>	<b>30</b>	<b>22</b>	<b>129</b>	<b>-</b>	<b>201</b>
<b>NORD PAS DE CALAIS</b>							
NORD	-	8	14	11	96	-	129
PAS DE CALAIS	-	8	27	28	114	-	177
<b>TOTAL</b>	<b>-</b>	<b>16</b>	<b>41</b>	<b>39</b>	<b>210</b>	<b>-</b>	<b>306</b>

# IMMATRICULATIONS DES AUTOBUS ET AUTOCARS D'OCCASION EN 1994 PAR DEPARTEMENT ET REGION

REGIONS ET DEPARTEMENTS	NOMBRE DE PLACES ASSISES					NON DETERMINE	TOTAL
	MOINS DE 10 PLACES	10 A 19 PLACES	20 A 29 PLACES	30 A 39 PLACES	40 PLACES ET PLUS		
<b>LORRAINE</b>							
MEURTHE ET M.	-	1	7	5	71	-	84
MEUSE	-	-	5	4	9	-	18
MOSELLE	1	5	10	5	85	-	106
VOSGES	-	6	5	3	43	-	57
<b>TOTAL</b>	<b>1</b>	<b>12</b>	<b>27</b>	<b>17</b>	<b>208</b>	<b>-</b>	<b>265</b>
<b>ALSACE</b>							
BAS RHIN	1	8	3	19	140	-	171
HAUT RHIN	-	1	4	6	86	-	97
<b>TOTAL</b>	<b>1</b>	<b>9</b>	<b>7</b>	<b>25</b>	<b>226</b>	<b>-</b>	<b>268</b>
<b>FRANCHE COMTE</b>							
DOUBS	1	9	14	6	56	-	86
JURA	-	5	7	6	32	-	50
HAUTE SAONE	-	4	6	1	16	-	27
BELFORT	-	-	-	-	6	-	6
<b>TOTAL</b>	<b>1</b>	<b>18</b>	<b>27</b>	<b>13</b>	<b>110</b>	<b>-</b>	<b>169</b>
<b>PAYS DE LA LOIRE</b>							
LOIRE ATLANTIQUE	-	3	13	22	99	-	137
MAINE ET LOIRE	-	2	13	6	65	-	86
MAYENNE	-	4	3	2	31	-	40
SARTHE	-	3	5	3	39	-	50
VENDEE	-	5	7	9	131	-	152
<b>TOTAL</b>	<b>-</b>	<b>17</b>	<b>41</b>	<b>42</b>	<b>365</b>	<b>-</b>	<b>465</b>
<b>BRETAGNE</b>							
COTES D ARMOR	-	8	8	5	48	-	69
FINISTERE	-	3	9	10	72	-	94
ILLE ET VILAINE	-	5	12	12	81	-	110
MORBIHAN	1	6	10	2	80	-	99
<b>TOTAL</b>	<b>1</b>	<b>22</b>	<b>39</b>	<b>29</b>	<b>281</b>	<b>-</b>	<b>372</b>
<b>POITOU CHARENTES</b>							
CHARENTE	-	3	5	4	20	-	32
CHARENTE MRE	-	7	4	9	39	-	59
DEUX SEVRES	-	2	10	3	28	-	43
VIENNE	-	6	2	4	18	-	30
<b>TOTAL</b>	<b>-</b>	<b>18</b>	<b>21</b>	<b>20</b>	<b>105</b>	<b>-</b>	<b>164</b>
<b>AQUITAINE</b>							
DORDOGNE	-	13	15	9	56	-	93
GIRONDE	-	12	17	10	91	-	130
LANDES	-	6	4	3	22	-	35
LOT ET GARONNE	-	6	6	6	21	-	39
PYRENEES ATLANT.	1	7	8	15	67	-	98
<b>TOTAL</b>	<b>1</b>	<b>44</b>	<b>50</b>	<b>43</b>	<b>257</b>	<b>-</b>	<b>395</b>
<b>MIDI PYRENEES</b>							
ARIEGE	-	4	14	4	28	-	50
AVEYRON	-	17	11	8	42	-	78
HAUTE GARONNE	-	11	15	10	73	-	109
GERS	-	5	9	9	57	-	80
LOT	-	4	13	10	45	-	72
HAUTES PYRENEES	-	8	11	5	46	-	70
TARN	-	8	11	5	35	-	59
TARN ET GARONNE	-	3	17	2	14	-	36
<b>TOTAL</b>	<b>-</b>	<b>60</b>	<b>101</b>	<b>53</b>	<b>340</b>	<b>-</b>	<b>554</b>

# IMMATRICULATIONS DES AUTOBUS ET AUTOCARS D'OCCASION EN 1994 PAR DEPARTEMENT ET REGION

REGIONS ET DEPARTEMENTS	NOMBRE DE PLACES ASSISES						TOTAL
	MOINS DE 10 PLACES	10 A 19 PLACES	20 A 29 PLACES	30 A 39 PLACES	40 PLACES ET PLUS	NON DETERMINE	
<b>LIMOUSIN</b>							
CORREZE	-	5:	14:	31:	48:	-	98
CREUSE	-	4:	16:	1:	15:	-	36
HAUTE VIENNE	-	6:	10:	4:	23:	-	43
<b>TOTAL</b>	-	15:	40:	36:	86:	-	177
<b>RHONE ALPES</b>							
AIN	-	4:	1:	7:	32:	-	44
ARDECHE	1:	10:	11:	5:	21:	-	48
DROME	2:	2:	13:	3:	23:	-	43
ISERE	2:	4:	17:	17:	114:	-	154
LOIRE	-	6:	9:	12:	80:	-	107
RHONE	-	12:	12:	9:	149:	-	182
SAVOIE	-	6:	6:	13:	48:	-	73
HAUTE SAVOIE	-	9:	14:	10:	77:	-	110
<b>TOTAL</b>	5:	53:	83:	76:	544:	-	761
<b>AUVERGNE</b>							
ALLIER	-	7:	7:	4:	28:	-	46
CANTAL	-	10:	10:	4:	6:	-	30
HAUTE LOIRE	-	3:	8:	3:	27:	-	41
PUY DE DOME	-	9:	10:	8:	95:	-	122
<b>TOTAL</b>	-	29:	35:	19:	156:	-	239
<b>LANGUEDOC ROUSSILLON</b>							
AUDE	-	3:	7:	4:	16:	-	30
GARD	-	8:	9:	8:	45:	-	70
HERAULT	1:	12:	16:	13:	43:	-	85
LOZERE	-	9:	5:	-	9:	-	23
PYRENEES ORIENT.	-	9:	15:	4:	26:	-	54
<b>TOTAL</b>	1:	41:	52:	29:	139:	-	262
<b>PROVENCE ALPES COTE D, AZUR</b>							
ALPES H. PROVENCE	1:	2:	6:	3:	21:	-	33
HAUTES ALPES	-	6:	11:	7:	19:	-	43
ALPES MARITIMES	-	11:	25:	10:	64:	-	110
BOUCHES DU RHONE	2:	11:	34:	10:	104:	-	161
VAR	2:	9:	9:	5:	57:	-	82
VAUCLUSE	-	11:	6:	2:	21:	-	40
<b>TOTAL</b>	5:	50:	91:	37:	286:	-	469
<b>CORSE</b>							
CORSE DU SUD	-	6:	7:	8:	19:	-	40
CORSE (HAUTE)	-	7:	4:	5:	18:	-	34
<b>TOTAL</b>	-	13:	11:	13:	37:	-	74
<b>TOTAL FRANCE</b>	24:	562:	994:	697:	5.011:	-	7.288

## 26 - IMMATRICULATIONS DES AUTOBUS ET AUTOCARS D'OCCASION EN 1994 PAR DEPARTEMENT ET REGION

REGIONS ET DEPARTEMENTS	CLASSES DE P.T.A.C (EN TONNES)						TOTAL
	MOINS DE 2,6	2,6 A 3,5	3,6 A 6,0	6,1 A 10,9	11,0 ET PLUS	NON DETERMINEE	
<b>ILE DE FRANCE</b>							
PARIS	-	2:	13:	5:	57:	-	77
SEINE ET MARNE	2:	10:	3:	3:	109:	-	127
YVELINES	-	3:	11:	2:	113:	-	129
ESSONNE	-	1:	10:	12:	108:	-	131
HAUTS DE SEINE	1:	1:	7:	3:	69:	-	81
SEINE ST DENIS	-	7:	11:	7:	182:	-	207
VAL DE MARNE	1:	2:	9:	-	59:	1:	72
VAL D'OISE	-	8:	6:	3:	164:	-	181
<b>TOTAL</b>	<b>4:</b>	<b>34:</b>	<b>70:</b>	<b>35:</b>	<b>861:</b>	<b>1:</b>	<b>1.005</b>
<b>CHAMPAGNE ARDENNE</b>							
ARDENNES	-	-	3:	-	8:	-	11
AUBE	-	-	3:	1:	35:	-	39
MARNE	-	1:	2:	3:	26:	-	32
HAUTE MARNE	-	3:	6:	1:	49:	-	59
<b>TOTAL</b>	<b>-</b>	<b>4:</b>	<b>14:</b>	<b>5:</b>	<b>118:</b>	<b>-</b>	<b>141</b>
<b>PICARDIE</b>							
AISNE	-	3:	-	1:	33:	-	37
OISE	-	6:	2:	4:	77:	-	89
SOMME	1:	1:	4:	2:	54:	-	62
<b>TOTAL</b>	<b>1:</b>	<b>10:</b>	<b>6:</b>	<b>7:</b>	<b>164:</b>	<b>-</b>	<b>188</b>
<b>HAUTE NORMANDIE</b>							
EURE	-	3:	7:	4:	80:	-	94
SEINE MARITIME	-	5:	18:	6:	148:	-	177
<b>TOTAL</b>	<b>-</b>	<b>8:</b>	<b>25:</b>	<b>10:</b>	<b>228:</b>	<b>-</b>	<b>271</b>
<b>CENTRE</b>							
CHER	-	3:	1:	3:	20:	-	27
EURE ET LOIR	-	3:	2:	2:	8:	-	15
INDRE	-	2:	2:	6:	29:	-	39
INDRE ET LOIRE	-	1:	9:	6:	142:	-	158
LOIR ET CHER	-	7:	6:	1:	32:	1:	47
LOIRET	-	5:	2:	1:	47:	-	55
<b>TOTAL</b>	<b>-</b>	<b>21:</b>	<b>22:</b>	<b>19:</b>	<b>278:</b>	<b>1:</b>	<b>341</b>
<b>BASSE NORMANDIE</b>							
CALVADOS	-	4:	2:	5:	27:	-	38
MANCHE	-	6:	2:	6:	86:	-	100
ORNE	-	4:	4:	4:	51:	-	63
<b>TOTAL</b>	<b>-</b>	<b>14:</b>	<b>8:</b>	<b>15:</b>	<b>164:</b>	<b>-</b>	<b>201</b>
<b>BOURGOGNE</b>							
COTE D'OR	-	3:	9:	6:	30:	-	48
NIEVRE	-	4:	2:	-	35:	-	41
SAONE ET LOIRE	-	1:	9:	5:	41:	-	56
YONNE	-	3:	6:	11:	36:	-	56
<b>TOTAL</b>	<b>-</b>	<b>11:</b>	<b>26:</b>	<b>22:</b>	<b>142:</b>	<b>-</b>	<b>201</b>
<b>NORD PAS DE CALAIS</b>							
NORD	-	7:	14:	3:	105:	-	129
PAS DE CALAIS	-	6:	12:	3:	156:	-	177
<b>TOTAL</b>	<b>-</b>	<b>13:</b>	<b>26:</b>	<b>6:</b>	<b>261:</b>	<b>-</b>	<b>306</b>

# IMMATRICULATIONS DES AUTOBUS ET AUTOCARS D'OCCASION EN 1994 PAR DEPARTEMENT ET REGION

REGIONS ET DEPARTEMENTS	CLASSES DE P.T.A.C (EN TONNES)						TOTAL
	MOINS DE 2,6	2,6 A 3,5	3,6 A 6,0	6,1 A 10,9	11,0 ET PLUS	NON DETERMINEE	
<b>LORRAINE</b>							
MEURTHE ET M.	-	3	4	2	75	-	84
MEUSE	-	1	4	1	12	-	18
MOSELLE	-	4	10	3	89	-	106
VOSGES	-	4	6	3	44	-	57
<b>TOTAL</b>	-	12	24	9	220	-	265
<b>ALSACE</b>							
BAS RHIN	1	5	4	2	159	-	171
HAUT RHIN	-	1	4	1	91	-	97
<b>TOTAL</b>	1	6	8	3	250	-	268
<b>FRANCHE COMTE</b>							
DOUBS	1	6	14	4	61	-	86
JURA	-	5	6	3	36	-	50
HAUTE SAONE	-	3	7	-	17	-	27
BELFORT	-	-	-	-	6	-	6
<b>TOTAL</b>	1	14	27	7	120	-	169
<b>PAYS DE LA LOIRE</b>							
LOIRE ATLANTIQUE	-	6	7	1	122	1	137
MAINE ET LOIRE	-	2	8	5	71	-	86
MAYENNE	-	1	3	4	32	-	40
SARTHE	-	3	3	4	40	-	50
VENDEE	-	6	6	6	134	-	152
<b>TOTAL</b>	-	18	27	20	399	1	465
<b>BRETAGNE</b>							
COTES D ARMOR	-	3	9	7	50	-	69
FINISTERE	-	4	7	3	80	-	94
ILLE ET VILAINE	2	3	5	8	92	-	110
MORBIHAN	-	6	4	5	84	-	99
<b>TOTAL</b>	2	16	25	23	306	-	372
<b>POITOU CHARENTES</b>							
CHARENTE	-	4	3	1	24	-	32
CHARENTE MRE	-	6	3	3	47	-	59
DEUX SEVRES	-	1	2	2	38	-	43
VIENNE	-	9	1	-	20	-	30
<b>TOTAL</b>	-	20	9	6	129	-	164
<b>AQUITAINE</b>							
DORDOGNE	1	7	16	11	58	-	93
GIRONDE	2	13	9	10	96	-	130
LANDES	-	3	7	1	24	-	35
LOT ET GARONNE	-	3	5	6	25	-	39
PYRENEES ATLANT.	2	8	6	7	75	-	98
<b>TOTAL</b>	5	34	43	35	278	-	395
<b>MIDI PYRENEES</b>							
ARIEGE	-	3	17	1	29	-	50
AVEYRON	-	13	14	6	45	-	78
HAUTE GARONNE	-	11	12	4	82	-	109
GERS	-	8	3	8	61	-	80
LOT	-	5	11	5	51	-	72
HAUTES PYRENEES	-	3	8	5	54	-	70
TARN	-	3	14	6	36	-	59
TARN ET GARONNE	1	3	11	5	16	-	36
<b>TOTAL</b>	1	49	90	40	374	-	554



# IMMATRICULATIONS DES AUTOBUS ET AUTOCARS D'OCCASION EN 1994 PAR DEPARTEMENT ET REGION

REGIONS ET DEPARTEMENTS	CLASSES DE P.T.A.C (EN TONNES)						TOTAL
	MOINS DE 2,6	2,6 A 3,5	3,6 A 6,0	6,1 A 10,9	11,0 ET PLUS	NON DETERMINEE	
<b>LIMOUSIN</b>							
CORREZE	-	7:	10:	14:	67:	-	98
CREUSE	-	3:	14:	4:	15:	-	36
HAUTE VIENNE	-	6:	9:	5:	23:	-	43
<b>TOTAL</b>	-	16:	33:	23:	105:	-	177
<b>RHONE ALPES</b>							
AIN	-	3:	3:	1:	37:	-	44
ARDECHE	-	3:	15:	3:	26:	1:	48
DROME	2:	3:	6:	3:	29:	-	43
ISERE	1:	5:	10:	11:	127:	-	154
LOIRE	1:	1:	9:	8:	88:	-	107
RHONE	-	9:	10:	6:	157:	-	182
SAVOIE	-	3:	7:	4:	59:	-	73
HAUTE SAVOIE	-	12:	9:	3:	86:	-	110
<b>TOTAL</b>	4:	39:	69:	39:	609:	1:	761
<b>AUVERGNE</b>							
ALLIER	-	6:	4:	4:	32:	-	46
CANTAL	-	7:	13:	2:	8:	-	30
HAUTE LOIRE	-	3:	6:	4:	28:	-	41
PUY DE DOME	1:	5:	11:	7:	98:	-	122
<b>TOTAL</b>	1:	21:	34:	17:	166:	-	239
<b>LANGUEDOC ROUSSILLON</b>							
AUDE	-	6:	3:	5:	16:	-	30
GARD	-	5:	10:	3:	52:	-	70
HERAULT	1:	7:	9:	2:	62:	4:	85
LOZERE	-	6:	8:	-	9:	-	23
PYRENEES ORIENT.	-	12:	9:	5:	28:	-	54
<b>TOTAL</b>	1:	36:	39:	15:	167:	4:	262
<b>PROVENCE ALPES COTE D'AZUR</b>							
ALPES H. PROVENCE	1:	3:	4:	2:	23:	-	33
HAUTES ALPES	-	4:	10:	4:	25:	-	43
ALPES MARITIMES	-	11:	8:	17:	74:	-	110
BOUCHES DU RHONE	2:	11:	21:	12:	115:	-	161
VAR	2:	5:	8:	3:	64:	-	82
VAUCLUSE	-	2:	8:	1:	29:	-	40
<b>TOTAL</b>	5:	36:	59:	39:	330:	-	469
<b>CORSE</b>							
CORSE DU SUD	-	4:	8:	9:	17:	2:	40
CORSE (HAUTE)	-	3:	7:	3:	21:	-	34
<b>TOTAL</b>	-	7:	15:	12:	38:	2:	74
<b>TOTAL FRANCE</b>	26:	439:	699:	407:	5.707:	10:	7.288

# PARC DES AUTOBUS ET AUTOCARS DE MOINS DE 10 ANS AU 1er JANVIER DE CHAQUE ANNEE

## 27 - Selon le nombre de places assises

Nombre de places assises	1976	1977	1978	1979	1980	1981	1982	1983	1984	1985
Moins de 10 places	15 472	15 732	16 155	17 570	17 656	19 548 *	25 944 *	29 699 *	30 530 *	33 237 *
10 à 19 places	4 011	4 028	4 117	4 165	4 199	4 086	4 141	4 253	4 382	4 417
20 à 29 places	8 730	8 614	8 640	8 624	8 708	8 589	8 771	9 006	9 389	9 590
30 à 39 places	4 725	4 802	4 824	5 312	5 558	5 927	6 771	7 479	7 810	7 837
40 places et plus	19 810	21 041	21 981	23 114	23 640	24 467 *	24 746 *	25 151 *	25 258 *	25 492 *
Non déterminé	3 622	5 404	6 399	5 898	4 827	3 907	4 790	3 941	2 295	1 910
TOTAL	56 370	59 621	62 116	64 683	64 588	66 524	75 163	79 529	79 664	82 483

Nombre de places assises	1986	**1987	1988	1989	1990	1991	1992	1993	1994	1995
Moins de 10 places	* 36 009	36 750	33 801	30 770	27 773	24 032	19 904	15 291	10 985	7 265
10 à 19 places	4 528	4 478	4 443	4 531	4 812	5 067	5 128	5 041	4 871	4 734
20 à 29 places	9 836	10 114	10 158	10 271	10 239	10 290	10 654	10 898	11 116	11 136
30 à 39 places	7 947	7 705	7 719	7 527	7 435	7 192	6 815	6 094	5 437	4 999
40 places et plus	* 25 955	25 430	24 855	23 327	22 761	21 982	21 525	20 891	20 599	20 139
Non déterminé	1 461	1 417	271	222	139	108	60	18	6	1
TOTAL	85 736	85 894	81 247	76 648	73 159	68 671	64 086	58 233	53 014	48 274

\* Estimation effectuée du fait d'une anomalie constatée entre les véhicules de moins de 10 places et ceux de 40 places et plus

\*\* Depuis le 1er janvier 1987, les véhicules de moins de 10 places assises (breaks) sont comptabilisés avec les voitures particulières et commerciales.

## 28 - Selon le poids total autorisé en charge (P.T.A.C)

Classes de P.T.A.C.	1976	1977	1978	1979	1980	1981	1982	1983	1984	1985
Moins de 2,6 tonnes	15 437	16 994	18 156	18 931	18 534	20 677	28 218	31 376	30 874	32 802
2,6 à 3,5 tonnes	6 636	6 974	7 095	7 251	7 282	7 182	7 589	7 689	7 790	8 105
3,6 à 6,0 tonnes	1 998	2 054	2 102	2 210	2 332	2 498	2 711	3 160	3 669	4 034
6,1 à 10,9 tonnes	4 277	4 127	4 016	3 672	3 330	2 908	2 716	2 689	2 600	2 509
11,0 à 19,0 tonnes	)	27 784	28 937	30 439	31 105	31 371	31 827	32 267	32 220	32 321
19,1 tonnes et plus	)26616	77	147	277	429	571	765	1 026	1 280	1 462
Non déterminée	1 406	1 611	1 663	1 903	1 576	1 317	1 337	1 322	1 231	1 250
TOTAL	29 754	59 621	62 116	64 683	64 588	66 524	75 163	79 529	79 664	82 483

Classes de P.T.A.C.	1986	1987	1988	1989	1990	1991	1992	1993	1994	1995
Moins de 2,6 tonnes	34 339	34 057	30 543	27 607	24 686	20 691	16 727	12 386	8 495	5 341
2,6 à 3,5 tonnes	8 832	9 284	8 928	8 501	8 029	7 703	7 310	6 655	5 788	4 761
3,6 à 6,0 tonnes	4 469	4 726	5 009	5 398	5 804	6 164	6 513	6 570	6 492	6 550
6,1 à 10,9 tonnes	2 394	2 181	2 046	1 969	1 897	1 778	1 709	1 603	1 454	1 370
11,0 à 19,0 tonnes	32 741	32 302	31 732	30 296	29 880	29 481	29 046	28 396	28 267	27 776
19,1 tonnes et plus	1 706	1 894	2 011	2 080	2 195	2 311	2 403	2 363	2 347	2 381
Non déterminée	1 255	1 360	978	797	668	543	378	260	171	95
TOTAL	85 736	85 804	81 247	76 648	73 159	68 671	64 086	58 233	53 014	48 274

# PARC DES AUTOBUS ET AUTOCARS DE MOINS DE 10 ANS AU 1er JANVIER DE CHAQUE ANNEE

## 29 - selon la source d'énergie et le nombre de places assises

ANNEES	Essence ordinaire et super							Gazole						
	Moins de 10 places	10 à 19 places	20 à 29 places	30 à 39 places	40 places et +	Non déterminée	Total	Moins de 10 places	10 à 19 places	20 à 29 places	30 à 39 places	40 places et +	Non déterminé	Total
1976	15 318	1 784	1 474	222	98	1 340	20 236	144	2 222	7 235	4 497	19 688	2 222	36 008
1977	15 456	1 732	1 404	233	124	2 637	21 586	266	2 292	7 190	4 567	20 894	2 717	37 926
1978	15 675	1 654	1 341	249	139	3 464	22 522	472	2 456	7 280	4 552	21 819	2 896	39 475
1979	19 916	1 568	1 304	261	250	3 047	26 346	643	2 589	7 304	4 887	22 841	2 825	41 089
1980	16 832	1 476	1 182	269	259	2 342	22 360	809	2 715	7 509	5 122	23 354	2 465	41 974
1981	18 454	1 335	1 146	257	211	1 850	23 253	1 074	2 744	7 431	5 458	24 230	2 041	42 978
1982	* 23 633	1 335	1 325	459	* 204	2 798	5 917	2 280	2 797	7 424	6 085	24 512	1 980	45 078
1983	* 25 369	1 259	1 266	455	* 256	2 347	5 327	4 282	2 982	7 697	6 798	24 822	1 585	48 166
1984	* 24 548	1 169	1 232	369	* 201	1 281	4 051	5 931	3 206	8 101	7 213	24 969	1 010	50 430
1985	* 25 514	1 061	1 165	316	* 145	1 129	3 671	7 658	3 347	8 372	7 293	25 258	779	52 707
1986	* 26 258	1 058	1 101	318	* 156	865	3 342	9 679	3 462	8 683	7 402	25 718	595	55 539
1987	25 040	981	995	296	*201	** 1197	27 312	11 638	3 487	9 040	7 208	25 260	220	56 853
1988	22 344	944	918	295	123	143	24 767	11 402	3 488	9 151	7 244	24 654	128	56 067
1989	19 497	880	812	266	98	118	21 671	11 227	3 639	9 382	7 210	23 153	104	54 715
1990	16 744	804	697	241	59	91	18 636	10 987	3 997	9 450	7 144	22 626	48	54 252
1991	13 316	742	615	214	27	61	14 975	10 685	4 310	9 582	6 977	21 882	47	53 483
1992	10 317	651	560	176	18	27	11 749	9 569	4 457	10 029	6 639	21 434	33	52 161
1993	7 677	568	478	139	9	11	8 882	7 603	4 455	10 378	5 955	20 857	7	49 255
1994	5 189	491	395	103	7	4	6 189	5 788	4 365	10 695	5 334	20 581	2	46 765
1995	3 217	399	313	67	4	1	4 001	4 044	4 307	10 797	4 930	20 129	0	44 207

\* Estimation effectuée du fait d'une anomalie constatée entre les véhicules de moins de 10 places et ceux de 40 places et plus.

\*\* y compris les véhicules de moins de 10 places et +, non encore rectifiés au 1.1.87

Nombre de places assises	Autres sources d'énergie et non déterminées									
	1976	1977	1978	1979	1980	1981	1982	1983	1984	1985
Moins de 10 places	10	10	8	11	15	20	31	48	51	65
10 à 19 places	5	4	7	8	8	7	9	12	7	9
20 à 29 places	20	20	19	16	17	12	22	43	56	53
30 à 39 places	6	2	23	164	167	212	227	226	228	228
40 places et plus	24	23	23	23	27	26	30	73	88	89
Non déterminé	60	50	39	26	20	16	12	9	4	2
TOTAL	125	109	119	248	254	293	331	411	434	446

Nombre de places assises	1986	1987	1988	1989	1990	1991	1992	1993	1994	1995
Moins de 10 places	72	72	55	46	42	31	18	11	8	4
10 à 19 places	8	10	11	12	11	15	20	18	15	28
20 à 29 places	52	79	89	77	92	93	65	42	26	26
30 à 39 places	227	201	180	51	50	1	-	-	-	2
40 places et plus	81	80	78	76	76	73	73	25	11	6
Non déterminé	1	-	-	-	-	-	-	-	-	-
TOTAL	441	442	413	262	271	213	176	96	60	66

# 30 - PARC DES AUTOBUS ET AUTOCARS AU 1er JANVIER 1995 PAR DEPARTEMENT ET REGION

(Années de première mise en circulation : 1985-1994)

REGIONS ET DEPARTEMENTS	NOMBRE DE PLACES ASSISES						TOTAL
	MOINS DE 10 PLACES	10 A 19 PLACES	20 A 29 PLACES	30 A 39 PLACES	40 PLACES ET PLUS	NON DETERMINE	
<b>ILE DE FRANCE</b>							
PARIS	510:	148:	848:	1.251:	302:	-	3.059
SEINE ET MARNE	127:	72:	197:	175:	743:	-	1.314
YVELINES	269:	92:	271:	137:	687:	-	1.456
ESSONNE	156:	104:	241:	201:	546:	-	1.248
HAUTS DE SEINE	331:	108:	70:	58:	200:	-	767
SEINE ST DENIS	185:	58:	194:	32:	288:	-	757
VAL DE MARNE	128:	51:	74:	34:	211:	-	498
VAL D'OISE	166:	100:	110:	175:	356:	-	907
<b>TOTAL</b>	<b>1.872:</b>	<b>733:</b>	<b>2.005:</b>	<b>2.063:</b>	<b>3.333:</b>	<b>-</b>	<b>10.006</b>
<b>CHAMPAGNE ARDENNE</b>							
ARDENNES	36:	26:	49:	4:	141:	-	256
AUBE	25:	13:	40:	15:	105:	-	198
MARNE	66:	34:	118:	33:	158:	-	409
HAUTE MARNE	10:	26:	64:	18:	75:	-	193
<b>TOTAL</b>	<b>137:</b>	<b>99:</b>	<b>271:</b>	<b>70:</b>	<b>479:</b>	<b>-</b>	<b>1.056</b>
<b>PICARDIE</b>							
AISNE	116:	38:	84:	15:	203:	-	456
OISE	81:	35:	70:	28:	367:	-	581
SOPPE	46:	47:	73:	26:	194:	-	386
<b>TOTAL</b>	<b>243:</b>	<b>120:</b>	<b>227:</b>	<b>69:</b>	<b>764:</b>	<b>-</b>	<b>1.423</b>
<b>HAUTE NORMANDIE</b>							
EURE	59:	38:	80:	24:	159:	-	360
SEINE MARITIME	190:	96:	342:	82:	516:	-	1.226
<b>TOTAL</b>	<b>249:</b>	<b>134:</b>	<b>422:</b>	<b>106:</b>	<b>675:</b>	<b>-</b>	<b>1.586</b>
<b>CENTRE</b>							
CHER	38:	25:	60:	30:	109:	-	262
EURE ET LOIR	41:	27:	91:	54:	177:	-	390
INDRE	20:	25:	33:	12:	45:	-	135
INDRE ET LOIRE	77:	35:	123:	16:	185:	-	436
LOIR ET CHER	34:	26:	64:	23:	120:	-	267
LOIRET	63:	45:	148:	38:	202:	-	496
<b>TOTAL</b>	<b>273:</b>	<b>183:</b>	<b>519:</b>	<b>173:</b>	<b>838:</b>	<b>-</b>	<b>1.986</b>
<b>BASSE NORMANDIE</b>							
CALVADOS	57:	50:	149:	54:	228:	1:	539
MANCHE	40:	30:	62:	25:	129:	-	286
ORNE	43:	22:	25:	24:	135:	-	249
<b>TOTAL</b>	<b>140:</b>	<b>102:</b>	<b>236:</b>	<b>103:</b>	<b>492:</b>	<b>1:</b>	<b>1.074</b>
<b>BOURGOGNE</b>							
COTE D'OR	95:	51:	138:	21:	268:	-	573
NIEVRE	21:	25:	69:	12:	69:	-	196
SAONE ET LOIRE	66:	51:	90:	34:	198:	-	439
YONNE	44:	33:	39:	18:	85:	-	219
<b>TOTAL</b>	<b>226:</b>	<b>160:</b>	<b>336:</b>	<b>85:</b>	<b>620:</b>	<b>-</b>	<b>1.427</b>
<b>NORD PAS DE CALAIS</b>							
NORD	338:	107:	383:	209:	872:	-	1.909
PAS DE CALAIS	158:	124:	276:	89:	465:	-	1.112
<b>TOTAL</b>	<b>496:</b>	<b>231:</b>	<b>659:</b>	<b>298:</b>	<b>1.337:</b>	<b>-</b>	<b>3.021</b>

# PARC DES AUTOBUS ET AUTOCARS AU 1er JANVIER 1995 PAR DEPARTEMENT ET REGION

(Années de première mise en circulation : 1985-1994)

REGIONS ET DEPARTEMENTS	NOMBRE DE PLACES ASSISES						TOTAL
	MOINS DE 10 PLACES	10 A 19 PLACES	20 A 29 PLACES	30 A 39 PLACES	40 PLACES ET PLUS	NON DETERMINE	
<b>LORRAINE</b>							
MEURTHE ET M.	63:	37:	147:	31:	262:	-	540
MEUSE	25:	16:	23:	7:	98:	-	169
MOSELLE	77:	68:	102:	79:	620:	-	946
VOSGES	43:	52:	70:	10:	222:	-	397
<b>TOTAL</b>	<b>208:</b>	<b>173:</b>	<b>342:</b>	<b>127:</b>	<b>1.202:</b>	<b>-</b>	<b>2.052</b>
<b>ALSACE</b>							
BAS RHIN	78:	55:	236:	80:	338:	-	787
HAUT RHIN	83:	43:	126:	44:	395:	-	691
<b>TOTAL</b>	<b>161:</b>	<b>98:</b>	<b>362:</b>	<b>124:</b>	<b>733:</b>	<b>-</b>	<b>1.478</b>
<b>FRANCHE COMTE</b>							
DOUBS	70:	76:	170:	44:	253:	-	613
JURA	27:	41:	70:	15:	78:	-	231
HAUTE SAONE	25:	32:	57:	12:	97:	-	223
BELFORT	12:	21:	49:	3:	48:	-	133
<b>TOTAL</b>	<b>134:</b>	<b>170:</b>	<b>346:</b>	<b>74:</b>	<b>476:</b>	<b>-</b>	<b>1.200</b>
<b>PAYS DE LA LOIRE</b>							
LOIRE ATLANTIQUE	80:	52:	75:	84:	506:	-	797
MAINE ET LOIRE	74:	27:	125:	13:	229:	-	468
MAYENNE	19:	14:	32:	6:	79:	-	150
SARTHE	44:	14:	92:	15:	169:	-	334
VENDEE	38:	25:	54:	14:	205:	-	336
<b>TOTAL</b>	<b>255:</b>	<b>132:</b>	<b>378:</b>	<b>132:</b>	<b>1.188:</b>	<b>-</b>	<b>2.085</b>
<b>BRETAGNE</b>							
COTES D ARMOR	30:	29:	70:	22:	134:	-	285
FINISTERE	88:	41:	173:	31:	283:	-	616
ILLE ET VILAINE	70:	51:	142:	91:	349:	-	703
MORBIHAN	52:	28:	120:	25:	236:	-	461
<b>TOTAL</b>	<b>240:</b>	<b>149:</b>	<b>505:</b>	<b>169:</b>	<b>1.002:</b>	<b>-</b>	<b>2.065</b>
<b>POITOU CHARENTES</b>							
CHARENTE	32:	25:	131:	14:	131:	-	333
CHARENTE MRE	51:	21:	55:	18:	142:	-	287
DEUX SEVRES	24:	14:	55:	16:	139:	-	248
VIENNE	25:	29:	74:	15:	164:	-	307
<b>TOTAL</b>	<b>132:</b>	<b>89:</b>	<b>315:</b>	<b>63:</b>	<b>576:</b>	<b>-</b>	<b>1.175</b>
<b>AQUITAINE</b>							
DORDOGNE	38:	49:	79:	26:	47:	-	239
GIRONDE	124:	96:	280:	107:	565:	-	1.172
LANDES	30:	36:	69:	9:	147:	-	291
LOT ET GARONNE	31:	28:	34:	8:	41:	-	142
PYRENEES ATLANT.	79:	49:	116:	50:	193:	-	487
<b>TOTAL</b>	<b>302:</b>	<b>258:</b>	<b>578:</b>	<b>200:</b>	<b>993:</b>	<b>-</b>	<b>2.331</b>
<b>MIDI PYRENEES</b>							
ARIEGE	31:	30:	27:	1:	25:	-	114
AVEYRON	36:	27:	36:	11:	86:	-	196
HAUTE GARONNE	120:	88:	262:	163:	196:	-	829
GERS	13:	30:	24:	7:	56:	-	130
LOT	18:	20:	33:	2:	51:	-	124
HAUTES PYRENEES	20:	32:	36:	18:	73:	-	179
TARN	28:	29:	57:	19:	56:	-	189
TARN ET GARONNE	27:	35:	57:	9:	69:	-	197
<b>TOTAL</b>	<b>293:</b>	<b>291:</b>	<b>532:</b>	<b>230:</b>	<b>612:</b>	<b>-</b>	<b>1.958</b>

# PARC DES AUTOBUS ET AUTOCARS AU 1er JANVIER 1995 PAR DEPARTEMENT ET REGION

(Années de première mise en circulation : 1985-1994)

REGIONS ET DEPARTEMENTS	NOMBRE DE PLACES ASSISES						TOTAL
	MOINS DE 10 PLACES	10 A 19 PLACES	20 A 29 PLACES	30 A 39 PLACES	40 PLACES ET PLUS	NON DETERMINE	
<b>LIMOUSIN</b>							
CORREZE	25	35	57	15	68	-	200
CREUSE	13	33	46	4	27	-	123
HAUTE VIENNE	19	36	122	23	85	-	285
<b>TOTAL</b>	<b>57</b>	<b>104</b>	<b>225</b>	<b>42</b>	<b>180</b>	<b>-</b>	<b>608</b>
<b>RHONE ALPES</b>							
AIN	70	37	53	18	153	-	331
ARDECHE	35	41	67	7	108	-	258
DROME	62	29	63	37	220	-	411
ISERE	171	50	232	56	487	-	996
LOIRE	86	45	159	26	214	-	530
RHONE	203	112	410	98	482	-	1.305
SAVOIE	131	91	109	45	173	-	549
HAUTE SAVOIE	165	98	148	47	294	-	752
<b>TOTAL</b>	<b>923</b>	<b>503</b>	<b>1.241</b>	<b>334</b>	<b>2.131</b>	<b>-</b>	<b>5.132</b>
<b>AUVERGNE</b>							
ALLIER	24	39	30	20	150	-	263
CANTAL	21	70	26	5	39	-	161
HAUTE LOIRE	19	45	38	3	44	-	149
PUY DE DOME	59	100	92	75	141	-	467
<b>TOTAL</b>	<b>123</b>	<b>254</b>	<b>186</b>	<b>103</b>	<b>374</b>	<b>-</b>	<b>1.040</b>
<b>LANGUEDOC ROUSSILLON</b>							
AUDE	18	34	56	21	99	-	228
GARD	68	41	66	13	166	-	354
HERAULT	73	64	169	36	267	-	609
LOZERE	18	44	56	7	24	-	149
PYRENEES ORIENT.	44	32	93	8	103	-	280
<b>TOTAL</b>	<b>221</b>	<b>215</b>	<b>440</b>	<b>85</b>	<b>659</b>	<b>-</b>	<b>1.620</b>
<b>PROVENCE ALPES COTE D, AZUR</b>							
ALPES H. PROVENCE	19	26	30	5	41	-	121
HAUTES ALPES	35	40	49	10	99	-	233
ALPES MARITIMES	134	160	212	95	360	-	961
BOUCHES DU RHONE	185	140	522	80	571	-	1.498
VAR	98	89	103	89	235	-	614
VAUCLUSE	37	39	36	48	120	-	280
<b>TOTAL</b>	<b>508</b>	<b>494</b>	<b>952</b>	<b>327</b>	<b>1.426</b>	<b>-</b>	<b>3.707</b>
<b>CORSE</b>							
CORSE DU SUD	24	24	36	12	29	-	125
CORSE (HAUTE)	48	18	23	10	20	-	119
<b>TOTAL</b>	<b>72</b>	<b>42</b>	<b>59</b>	<b>22</b>	<b>49</b>	<b>-</b>	<b>244</b>
<b>TOTAL FRANCE</b>	<b>7.265</b>	<b>4.734</b>	<b>11.136</b>	<b>4.999</b>	<b>20.139</b>	<b>1</b>	<b>48.274</b>

# 31 - PARC DES AUTOBUS ET AUTOCARS AU 1er JANVIER 1995 PAR DEPARTEMENT ET REGION

(Années de première mise en circulation : 1985-1994)

REGIONS ET DEPARTEMENTS	CLASSES DE P.T.A.C (EN TONNES)							TOTAL
	MOINS DE 2,6	2,6 A 3,5	3,6 A 6,0	6,1 A 10,9	11,0 A 19,0	19,1 ET PLUS	NON DETERMINEE	
<b>ILE DE FRANCE</b>								
PARIS	346	253	141	42	1.952	318	7	3.059
SEINE ET MARNE	104	62	92	37	955	64	-	1.314
YVELINES	195	123	99	24	936	78	1	1.456
ESSONNE	116	70	85	54	832	89	2	1.248
HAUTS DE SEINE	263	121	96	37	227	21	2	767
SEINE ST DENIS	127	97	80	18	424	10	1	757
VAL DE MARNE	96	61	69	33	229	7	3	498
VAL D'OISE	123	89	74	31	521	64	5	907
<b>TOTAL</b>	<b>1.370</b>	<b>876</b>	<b>736</b>	<b>276</b>	<b>6.076</b>	<b>651</b>	<b>21</b>	<b>10.006</b>
<b>CHAMPAGNE ARDENNE</b>								
ARDENNES	26	26	41	2	158	3	-	256
AUBE	17	18	18	6	133	6	-	198
MARNE	51	43	38	20	216	41	-	409
HAUTE MARNE	7	25	64	5	80	12	-	193
<b>TOTAL</b>	<b>101</b>	<b>112</b>	<b>161</b>	<b>33</b>	<b>587</b>	<b>62</b>	<b>-</b>	<b>1.056</b>
<b>PICARDIE</b>								
AISNE	102	35	53	5	259	2	-	456
OISE	55	52	52	4	404	12	2	581
SOMME	24	37	52	12	242	18	1	386
<b>TOTAL</b>	<b>181</b>	<b>124</b>	<b>157</b>	<b>21</b>	<b>905</b>	<b>32</b>	<b>3</b>	<b>1.423</b>
<b>HAUTE NORMANDIE</b>								
EURE	47	47	53	13	196	2	2	360
SEINE MARITIME	154	89	162	30	705	84	2	1.226
<b>TOTAL</b>	<b>201</b>	<b>136</b>	<b>215</b>	<b>43</b>	<b>901</b>	<b>86</b>	<b>4</b>	<b>1.586</b>
<b>CENTRE</b>								
CHER	30	22	35	14	154	7	-	262
EURE ET LOIR	33	38	74	33	205	6	1	390
INDRE	12	30	26	5	61	1	-	135
INDRE ET LOIRE	66	34	49	11	235	41	-	436
LOIR ET CHER	27	39	56	9	127	8	1	267
LOIRET	46	42	56	7	296	48	1	496
<b>TOTAL</b>	<b>214</b>	<b>205</b>	<b>296</b>	<b>79</b>	<b>1.078</b>	<b>111</b>	<b>3</b>	<b>1.986</b>
<b>BASSE NORMANDIE</b>								
CALVADOS	44	39	94	48	280	34	-	539
MANCHE	25	35	49	2	171	3	1	286
ORNE	38	19	25	20	141	6	-	249
<b>TOTAL</b>	<b>107</b>	<b>93</b>	<b>168</b>	<b>70</b>	<b>592</b>	<b>43</b>	<b>1</b>	<b>1.074</b>
<b>BOURGOGNE</b>								
COTE D'OR	66	58	90	12	286	60	1	573
NIEVRE	14	28	64	5	83	1	1	196
SAONE ET LOIRE	42	62	66	10	253	5	1	439
YONNE	33	36	36	8	105	1	-	219
<b>TOTAL</b>	<b>155</b>	<b>184</b>	<b>256</b>	<b>35</b>	<b>727</b>	<b>67</b>	<b>3</b>	<b>1.427</b>
<b>NORD PAS DE CALAIS</b>								
NORD	262	146	163	28	1.202	106	2	1.909
PAS DE CALAIS	109	121	213	33	620	16	-	1.112
<b>TOTAL</b>	<b>371</b>	<b>267</b>	<b>376</b>	<b>61</b>	<b>1.822</b>	<b>122</b>	<b>2</b>	<b>3.021</b>

**PARC DES AUTOBUS ET AUTOCARS  
AU 1er JANVIER 1995 PAR DEPARTEMENT ET REGION**  
(Années de première mise en circulation : 1985-1994)

REGIONS ET DEPARTEMENTS	CLASSES DE P.T.A.C (EN TONNES)							TOTAL
	MOINS DE 2,6	2,6 A 3,5	3,6 A 6,0	6,1 A 10,9	11,0 A 19,0	19,1 ET PLUS	NON DETERMINEE	
<b>LORRAINE</b>								
MEURTHE ET M.	46:	42:	68:	9:	338:	37:	-	540
MEUSE	20:	17:	27:	1:	102:	2:	-	169
MOSELLE	47:	73:	76:	3:	711:	35:	1:	946
VOSGES	31:	41:	80:	5:	235:	5:	-	397
<b>TOTAL</b>	<b>144:</b>	<b>173:</b>	<b>251:</b>	<b>18:</b>	<b>1.386:</b>	<b>79:</b>	<b>1:</b>	<b>2.052</b>
<b>ALSACE</b>								
BAS RHIN	56:	58:	106:	18:	504:	45:	-	787
HAUT RHIN	70:	37:	50:	15:	485:	34:	-	691
<b>TOTAL</b>	<b>126:</b>	<b>95:</b>	<b>156:</b>	<b>33:</b>	<b>989:</b>	<b>79:</b>	<b>-</b>	<b>1.478</b>
<b>FRANCHE COMTE</b>								
DOUBS	45:	77:	91:	14:	352:	32:	2:	613
JURA	22:	37:	70:	12:	89:	1:	-	231
HAUTE SAONE	17:	32:	61:	6:	106:	1:	-	223
BELFORT	9:	10:	29:	-	85:	-	-	133
<b>TOTAL</b>	<b>93:</b>	<b>156:</b>	<b>251:</b>	<b>32:</b>	<b>632:</b>	<b>34:</b>	<b>2:</b>	<b>1.200</b>
<b>PAYS DE LA LOIRE</b>								
LOIRE ATLANTIQUE	59:	57:	62:	9:	541:	68:	1:	797
MAINE ET LOIRE	61:	39:	31:	9:	307:	21:	-	468
MAYENNE	13:	14:	12:	9:	96:	6:	-	150
SARTHE	31:	23:	24:	8:	216:	28:	4:	334
VENDEE	24:	42:	28:	7:	227:	8:	-	336
<b>TOTAL</b>	<b>188:</b>	<b>175:</b>	<b>157:</b>	<b>42:</b>	<b>1.387:</b>	<b>131:</b>	<b>5:</b>	<b>2.085</b>
<b>BRETAGNE</b>								
COTES D ARMOR	22:	30:	56:	10:	161:	5:	1:	285
FINISTERE	62:	52:	103:	11:	324:	63:	1:	616
ILLE ET VILAINE	47:	53:	70:	9:	482:	40:	2:	703
MORBIHAN	39:	37:	53:	9:	293:	29:	1:	461
<b>TOTAL</b>	<b>170:</b>	<b>172:</b>	<b>282:</b>	<b>39:</b>	<b>1.260:</b>	<b>137:</b>	<b>5:</b>	<b>2.065</b>
<b>POITOU CHARENTES</b>								
CHARENTE	28:	32:	53:	4:	210:	4:	2:	333
CHARENTE MME	43:	34:	30:	7:	170:	3:	-	287
DEUX SEVRES	13:	21:	30:	9:	167:	6:	2:	248
VIENNE	18:	28:	38:	8:	206:	8:	1:	307
<b>TOTAL</b>	<b>102:</b>	<b>115:</b>	<b>151:</b>	<b>28:</b>	<b>753:</b>	<b>21:</b>	<b>5:</b>	<b>1.175</b>
<b>AQUITAINE</b>								
DORDOGNE	28:	52:	84:	11:	60:	2:	2:	239
GIRONDE	99:	114:	123:	32:	617:	187:	-	1.172
LANDES	22:	43:	60:	3:	157:	6:	-	291
LOT ET GARONNE	17:	33:	40:	1:	51:	-	-	142
PYRENEES ATLANT.	46:	71:	79:	21:	252:	17:	1:	487
<b>TOTAL</b>	<b>212:</b>	<b>313:</b>	<b>386:</b>	<b>68:</b>	<b>1.137:</b>	<b>212:</b>	<b>3:</b>	<b>2.331</b>
<b>MIDI PYRENEES</b>								
ARIEGE	23:	23:	43:	-	25:	-	-	114
AVEYRON	26:	28:	39:	5:	89:	8:	1:	196
HAUTE GARONNE	83:	93:	130:	17:	497:	8:	1:	829
GERS	7:	26:	36:	3:	58:	-	-	130
LOT	10:	19:	36:	7:	44:	8:	-	124
HAUTES PYRENEES	12:	20:	54:	12:	79:	2:	-	179
TARN	21:	30:	55:	9:	73:	1:	-	189
TARN ET GARONNE	17:	25:	66:	5:	76:	8:	-	197
<b>TOTAL</b>	<b>199:</b>	<b>264:</b>	<b>459:</b>	<b>58:</b>	<b>941:</b>	<b>35:</b>	<b>2:</b>	<b>1.958</b>



# PARC DES AUTOBUS ET AUTOCARS AU 1er JANVIER 1995 PAR DEPARTEMENT ET REGION

(Années de première mise en circulation : 1985-1994)

REGIONS ET DEPARTEMENTS	CLASSES DE P.T.A.C (EN TONNES)							TOTAL
	MOINS DE 2,6	2,6 A 3,5	3,6 A 6,0	6,1 A 10,9	11,0 A 19,0	19,1 ET PLUS	NON DETERMINEE	
<b>LIMOUSIN</b>								
CORREZE	18	37	60	12	73	-	-	200
CREUSE	12	18	64	2	27	-	-	123
HAUTE VIENNE	16	20	82	30	131	6	-	285
<b>TOTAL</b>	<b>46</b>	<b>75</b>	<b>206</b>	<b>44</b>	<b>231</b>	<b>6</b>	<b>-</b>	<b>608</b>
<b>RHONE ALPES</b>								
AIN	56	35	38	6	190	4	2	331
ARDECHE	28	24	88	2	113	2	1	258
DROME	42	40	46	2	272	9	-	411
ISERE	138	78	87	42	570	79	2	996
LOIRE	61	56	63	15	302	30	3	530
RHONE	161	97	93	31	802	118	3	1.305
SAVOIE	92	86	102	34	221	10	4	549
HAUTE SAVOIE	141	80	116	35	352	26	2	752
<b>TOTAL</b>	<b>719</b>	<b>496</b>	<b>633</b>	<b>167</b>	<b>2.822</b>	<b>278</b>	<b>17</b>	<b>5.132</b>
<b>AUVERGNE</b>								
ALLIER	17	20	40	6	179	1	-	263
CANTAL	15	32	57	7	48	1	1	161
HAUTE LOIRE	9	27	48	8	53	3	1	149
PUY DE DOME	38	52	103	2	247	23	2	467
<b>TOTAL</b>	<b>79</b>	<b>131</b>	<b>248</b>	<b>23</b>	<b>527</b>	<b>28</b>	<b>4</b>	<b>1.040</b>
<b>LANGUEDOC ROUSSILLON</b>								
AUDE	13	27	68	4	106	10	-	228
GARD	44	47	52	6	193	12	-	354
HERAULT	45	57	90	12	362	38	5	609
LOZERE	14	43	61	4	25	2	-	149
PYRENEES ORIENT.	37	33	50	5	153	1	1	280
<b>TOTAL</b>	<b>153</b>	<b>207</b>	<b>321</b>	<b>31</b>	<b>839</b>	<b>63</b>	<b>6</b>	<b>1.620</b>
<b>PROVENCE ALPES COTE D, AZUR</b>								
ALPES H. PROVENCE	13	19	39	5	40	5	-	121
HAUTES ALPES	28	28	58	16	88	14	1	233
ALPES MARITIMES	102	87	159	63	516	30	4	961
BOUCHES DU RHONE	140	95	203	39	997	22	2	1.498
VAR	64	74	108	34	311	23	-	614
VANUCLUSE	28	33	46	4	161	8	-	280
<b>TOTAL</b>	<b>375</b>	<b>336</b>	<b>613</b>	<b>161</b>	<b>2.113</b>	<b>102</b>	<b>7</b>	<b>3.707</b>
<b>CORSE</b>								
CORSE DU SUD	17	18	43	5	39	2	1	125
CORSE (HAUTE)	18	38	28	3	32	-	-	119
<b>TOTAL</b>	<b>35</b>	<b>56</b>	<b>71</b>	<b>8</b>	<b>71</b>	<b>2</b>	<b>1</b>	<b>244</b>
<b>TOTAL FRANCE</b>	<b>5.341</b>	<b>4.761</b>	<b>6.550</b>	<b>1.370</b>	<b>27.776</b>	<b>2.381</b>	<b>95</b>	<b>48.274</b>

