

Données détaillées



Le marché des véhicules

Immatriculations en 2003. Parcs au 01.01.2004

juin 2004



Liberté • Égalité • Fraternité
RÉPUBLIQUE FRANÇAISE



ministère
de l'Équipement
des Transports
de l'Aménagement
du territoire
du Tourisme et
de la Mer

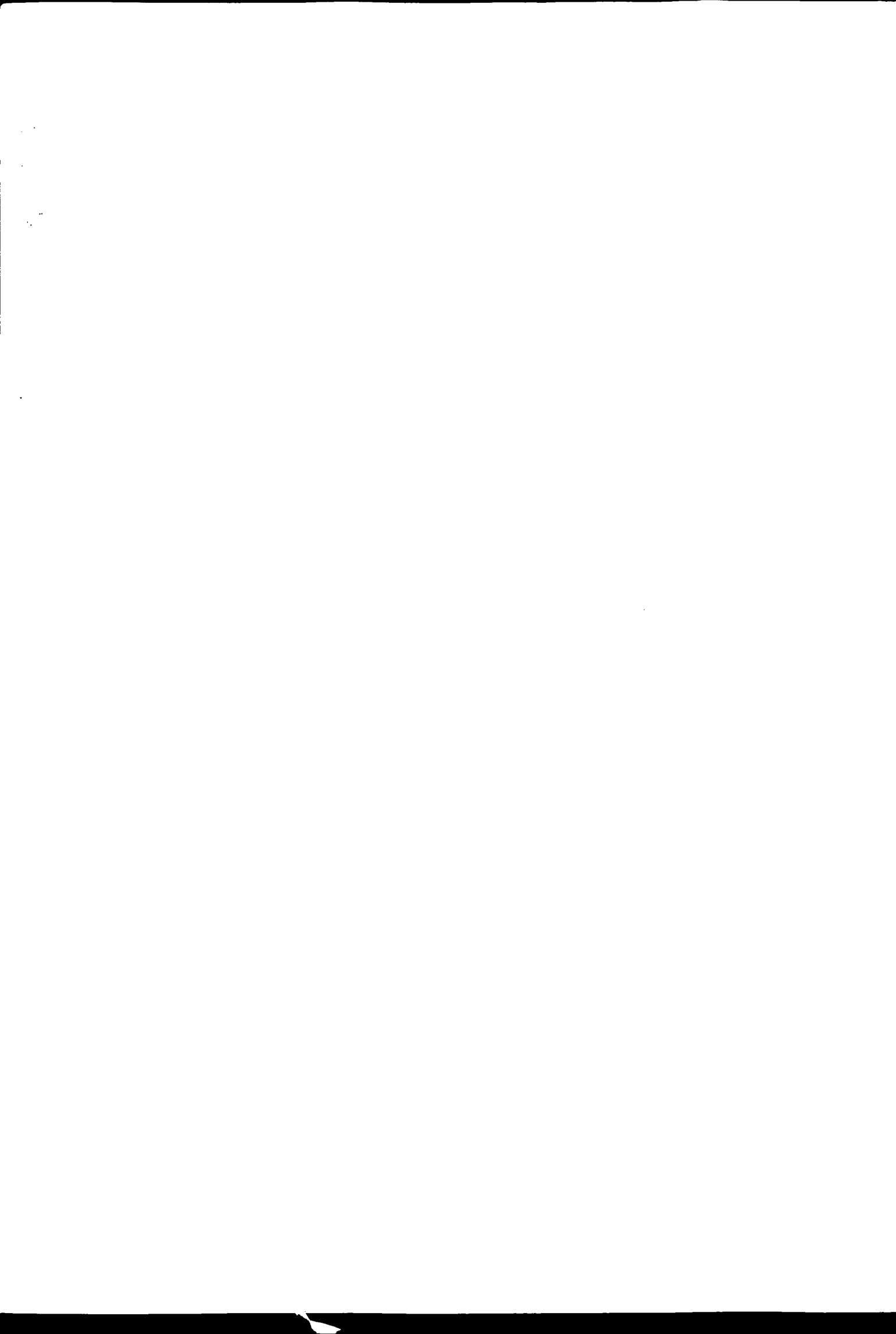

Sommaire général

Note au lecteur

Méthodologie, conventions, définitions

Immatriculations en 2003 (SES Infos Rapides n°213 d'avril 2004)

Sommaire détaillé des tableaux.....	11
0. Données générales.....	15
1. Motocycles et voitures.....	30
2. Voitures particulières.....	35
3. Autobus et autocars.....	46
4. Tracteurs agricoles.....	57
5. Camionnettes et camions.....	62
6. Remorques légères et caravanes (PTAC < 6 t).....	79
7. Véhicules automoteurs spécialisés.....	81
8. Tracteurs routiers.....	97
9. Remorques (PTAC de 6 t et plus).....	105
10. Semi-remorques.....	118
11. Départements d'outre-mer.....	131
12. Série spéciale TT et parc de l'Etat.....	139

Note au lecteur

Le «Marché des véhicules», édité chaque année, est réalisé à partir du Fichier central des automobiles. Il regroupe les statistiques annuelles d'immatriculations et de parcs pour les véhicules immatriculés dans les séries normales, selon l'arrêté modifié du 5 novembre 1984 (J.O. numéro complémentaire du 22 décembre 1984) sur l'immatriculation des véhicules.

Ne sont pas compris, dans les tableaux suivants, les véhicules immatriculés :

- dans les séries spéciales : C (consulats), CMD (chef de mission diplomatique), CD corps diplomatique), K (fonctionnaires internationaux non assimilés au personnel diplomatique ou consulaire, W (véhicule en essais, dans le garage), WW (immatriculation temporaire, en attente de formalités) et FFSA (forces françaises stationnées en Allemagne),
- dans les séries militaires (Air, Mer, Terre et gendarmerie),

ainsi que ceux immatriculés dans les territoires d'outre-mer (TOM).

Il a été ajouté les immatriculations disponibles :

- pour les quatre départements d'outre-mer,
- pour la série spéciale TT (transit temporaire),
- dans les séries de l'administration des Domaines (administrations civiles).

Dans les tableaux concernant les véhicules d'occasion, seules les ventes sont dénombrées : les simples changements de domicile des propriétaires de véhicules ne sont pas pris en compte.

Le niveau local le plus fin retenu ici est le département.

Remarque importante :

Le Service économique et statistique peut produire à la demande des tableaux autres que ceux mis en ligne.

Des renseignements départementaux ou régionaux relatifs à des années antérieures, peuvent également être obtenus auprès des Directions régionales de l'INSEE (services d'études et de diffusion).

**Toute précision nécessaire peut être demandée au SES
Bureau de la statistique des transports à :**

M. J.P. DECURE ☎ (33/0) 1 40 81 14 23 Mél : jean-pierre.decure@equipement.gouv.fr
M. R. CURTET ☎ (33/0) 1 40 81 14 09 Mél : roland.curtet@equipement.gouv.fr
Mme B. CAILLE ☎ (33/0) 1 40 81 14 08 Mél : brigitte.caille@equipement.gouv.fr

Boîte fonctionnelle : Mél : immatriculations.ses.daei@equipement.gouv.fr

La reproduction et la publication des tableaux sont autorisées à condition d'indiquer la source suivante :
SES - Fichier central des automobiles

Méthodologie

Le "Marché des véhicules" rassemble pour la France métropolitaine et pour les départements d'outre-mer des données statistiques sur les immatriculations de l'année 2003 et sur les parcs (pour la plupart des genres) au 1er janvier 2004.

Ces données, avec des compléments rétrospectifs nationaux quand ils sont disponibles, proviennent du fichier central des automobiles (fichier national informatisé des véhicules immatriculés sur le territoire français). Le fichier central des automobiles (FCA) est un fichier national établi à partir des données des cartes grises ; il permet un suivi des immatriculations et des parcs à partir des informations transmises par les préfetures.

Les utilisations du FCA sont nombreuses, elles découlent des missions du ministère des transports dans les domaines statistiques (base de sondage pour les enquêtes, suivi du marché et du parc) et administratifs (Parc d'intérêt national...).

Quelques chiffres sur le FCA (situation fin 2003)

Effectifs du fichier (y compris les véhicules hors service) :

	Voitures particulières de 20 ans au plus	Véhicules utilitaires de 25 ans au plus	Véhicules utilitaires ne dépassant pas 3,5 tonnes de PTAC	Camions et camionnettes	Véhicules automoteurs spécialisés	Tracteurs routiers	Autobus et autocars	Semi-remorques	Remorques d'au moins 6 tonnes de PTAC
Enregistrements	37 000 000	9 000 000	7 000 000	7 400 000	400 000	380 000	120 000	350 000	60 000
Mouvements annuels	8 000 000	1 500 000							

Conventions relatives aux données produites

Motocycles

Seules les immatriculations figurent, le parc n'étant pas encore géré pour ces véhicules. Les tricycles et quadricycles à moteur sont traditionnellement associés aux motocycles. Ils comprennent les véhicules dont la cylindrée est supérieure à 50 cm³, qui sont parfois nommés « voiturettes » par les fabricants, mais qui sont seulement dénommés « tricycles à moteur » et « quadricycles à moteur » (TM et QM) dans la brochure. Parmi ces derniers, il faut noter en 2003 une très forte augmentation des immatriculations de "quads" (quadricycles lourds à moteur affectés au transport de personnes, QLOMP), due à leur réception communautaire.

Remorques légères (moins de 6 tonnes de poids total autorisé en charge (PTAC))

Seules figurent les immatriculations neuves des dix dernières années comprenant les caravanes, les remorques agraires, les porte-bateaux et les autres remorques de moins de 6 tonnes de PTAC.

Le parc et les immatriculations d'occasion ne sont pas gérés actuellement.

Tracteurs agricoles

Les immatriculations de tracteurs agricoles sont seules indiquées ; il n'est pas tenu de statistiques de parc pour ces véhicules.

Véhicules utilitaires

Les données des cinq genres de véhicules (autobus et autocars, camionnettes et camions, tracteurs routiers, remorques, semi-remorques) sont présentées par genre, puis immatriculations et parc au 1^{er} janvier.

Voitures particulières

La définition de la puissance fiscale ou administrative a été modifiée par la loi 98-546 du 2 juillet 1998, pour les voitures mises en circulation pour la première fois à partir du 1^{er} juillet 1998.

Voiturettes

Seules les immatriculations figurent, le parc n'étant pas encore géré pour ces véhicules. On regroupe ici sous ce terme des véhicules (cyclomoteurs carrossés à plus de deux roues) dont la cylindrée est inférieure à 50 cm³ (véhicules à essence) ou dont la puissance n'excède pas 4 kW (autres véhicules).

Conventions particulières sur le parc de véhicules

Le fichier central des automobiles contient un nombre important d'enregistrements relatifs à des véhicules qui sont, en fait, détruits ou hors d'usage. En effet, certains propriétaires omettent de restituer à l'administration, comme ils le devraient, les certificats d'immatriculation (cartes grises) de ces véhicules, surtout anciens.

C'est pour cette principale raison que les statistiques de parc établies portent sur les seuls véhicules d'âge inférieur ou égal aux limites suivantes :

- voitures particulières : 15 ans
- camions et camionnettes : 15 ans
- tracteurs routiers : 10 ans
- autobus et autocars : 20 ans
- semi-remorques : 20 ans
- remorques : 20 ans

Dans les éditions antérieures à 1999, les limites adoptées étaient de quinze ans pour les voitures particulières, dix ans pour tous les genres de véhicules utilitaires. Elles avaient l'inconvénient de conduire à des effectifs assez différents des parcs réellement en circulation, sauf pour les voitures particulières et les tracteurs routiers. La diversité des limites s'explique ainsi :

- les tracteurs routiers sont utilisés de manière intensive,
- les camions peuvent faire une seconde carrière dans le transport pour compte propre,
- les remorques et semi-remorques ne souffrent pas d'une usure du moteur et vivent donc plus longtemps que les autres véhicules,
- les autobus et autocars comprennent un nombre non négligeable de vieux véhicules en service.

Pour illustrer la diminution de l'utilisation au fil du temps, voici des données sur les kilométrages annuels selon l'âge des véhicules :

- voitures particulières (résultats de l'exploitation du panel Secodip en 2002)

1 à 5 ans :	13 000 km
6 à 10 ans :	13 000 km
11 à 15 ans :	10 000 km
16 ans et plus	8 000 km

- véhicules utilitaires légers (camionnettes, de poids total autorisé en charge inférieur ou égal à trois tonnes et demie ; résultats de l'enquête sur les véhicules utilitaires légers en 2000) :

1 à 5 ans :	24 000 km
6 à 10 ans :	14 000 km
11 à 15 ans :	10 000 km
16 à 20 ans :	7 000 km

- camions de plus de trois tonnes et demie de poids total autorisé en charge (résultats de l'enquête sur l'utilisation des véhicules de transport routier de marchandises en 2002) :

1 à 5 ans :	41 000 km
6 à 10 ans :	25 000 km
11 à 15 ans :	20 000 km

- tracteurs routiers (résultats de l'enquête sur l'utilisation des véhicules de transport routier de marchandises en 2002) :

1 à 5 ans :	85 000 km
6 à 10 ans :	48 000 km
11 à 15 ans :	20 000 km

Définitions et précisions

Autobus et autocar

Véhicules pour le transport en commun de personnes. A partir du 1^{er} janvier 1987, il s'agit de véhicules d'au moins 10 places assises, y compris le conducteur (les autres véhicules sont classés parmi les voitures particulières).

- autobus : principalement pour le transport urbain, et comportant des places assises et debout.
- autocar : principalement pour le transport collectif routier ou touristique, avec places assises uniquement.

Camion

Véhicule routier rigide automobile conçu exclusivement ou principalement pour le transport de marchandises, et dont le poids total autorisé en charge excède 3 500 kg.

Camionnette

Véhicule routier rigide automobile conçu exclusivement ou principalement pour le transport de marchandises, et dont le poids total autorisé en charge est inférieur ou égal à 3 500 kg.

Carrosserie

Il faut noter que certains véhicules sont immatriculés alors qu'ils ne possèdent encore qu'un châssis, la carrosserie étant mise en place plus tard. D'autres véhicules sont transformés sans que la carte grise ne soit modifiée (c'est le cas, par exemple, des fourgons ordinaires qui sont transformés en fourgons à température dirigée).

Charge utile

Poids maximal de marchandises déclaré admissible.

Motocycle

Précisions sur la manière de les classer :

Sous-genre :

VTTE	Voiturette : voiture sans permis, de cylindrée inférieure à 50 cm ³ (véhicules à essence) ou de puissance ne dépassant pas 4 kW (autres véhicules). Elles sont immatriculées depuis le 1 ^{er} mars 1992.
TM	Tricycle à moteur
QM	Quadricycle à moteur
MTL	Motocyclettes légère dont la puissance maximale nette n'excède pas 11kW et dont la cylindrée n'excède pas 125 cm ³
MTT1	Motocyclette autre que légère, de puissance maximale nette CE ≤ 25kW et de puissance maximale nette / poids en ordre de marche ≤ 0,16 kW/kg
MTT2	autre motocyclette.

Puissance administrative des motocycles :

Selon la circulaire de 28 décembre 1956 pour la puissance administrative, les motocycles sont répartis comme suit, suivant la cylindrée :

1 CV	Motocyclettes de cylindrée inférieure ou égale à 125 cm ³
2 CV	Motocyclettes de 126 cm ³ à 175 cm ³
3 CV	Motocyclettes de 176 cm ³ à 250 cm ³
4 CV	Motocyclettes de 251 cm ³ à 350 cm ³
5 CV	Motocyclettes de 351 cm ³ à 500 cm ³
6 CV	Motocyclettes de 501 cm ³ à 625 cm ³
7 CV	Motocyclettes de 626 cm ³ à 750 cm ³
8 CV	Motocyclettes de 751 cm ³ à 875 cm ³
9 CV	Motocyclettes de 876 cm ³ à 1000 cm ³

Au delà de 500 cm³, chaque CV supplémentaire égale 125 cm³.

Poids total autorisé en charge (PTAC)

Total du poids du véhicule à l'arrêt et en ordre de marche (y compris le poids du conducteur et de toutes les autres personnes transportées en même temps) et du poids du chargement déclaré admissible.

Poids total roulant

Le poids total d'un ensemble articulé, d'un ensemble de véhicules ou d'un train double (tracteur routier + semi-remorque + remorque) est appelé « poids total roulant » du véhicule articulé ou de la configuration.

Poids total roulant autorisé (PTRA)

C'est le tonnage (poids total roulant) maximal de l'ensemble que l'on peut constituer à partir du véhicule à moteur considéré.

Remorque

Véhicule routier pour le transport de marchandises conçu pour être remorqué par un véhicule routier automobile. Ne sont considérés que les véhicules d'au moins 6 tonnes (les effectifs d'immatriculations des remorques de moins de 6 tonnes sont indiqués dans la partie : « remorques légères et caravanes »).

Remorque légère

Remorque de moins de 6 tonnes de PTAC.

Semi-remorque

Véhicule routier pour le transport de marchandises sans essieu avant, conçu de manière à ce qu'une partie du véhicule et une partie importante de son chargement reposent sur le tracteur routier.

Tracteur routier

Véhicule routier à moteur conçu exclusivement ou principalement pour le remorquage d'autres véhicules routiers non automobiles (essentiellement semi-remorques).

Véhicule automoteur spécialisé

Véhicule à moteur destiné à des usages autres que le transport (hormis les autocaravanes ou « camping-cars ») : travaux publics, bazars forains, véhicules sanitaires, etc.

Dans les éditions antérieures à 2000, ces véhicules étaient inclus dans les « camionnettes et camions ».

Le tableau 3 a été modifié par rapport à la publication du mois d'avril, car les chiffres des berlines d'occasion étaient ceux de 2002.

N° 213 - Avril 2004

Immatriculations en 2003

Baisse globale des voitures particulières

Fort accroissement des petites cylindrées Diesel

En 2003, le nombre des immatriculations de voitures particulières neuves a diminué de manière sensible (- 6,3 %) par rapport au niveau de 2002. Les immatriculations de véhicules Diesel ont atteint une part (record) de 67,4 % de l'ensemble, bien que leur niveau absolu soit resté stable (- 0,1 %). De la même manière, les immatriculations de voitures particulières d'occasion ont diminué (- 2,5 %), et la part de diesel y a dépassé pour la première fois les 50 %.

Qu'il s'agisse de voitures neuves ou d'occasion, la baisse des immatriculations ne touche pas les véhicules de huit chevaux et plus.

Voitures particulières : plus de Diesel que d'essence

Tableau 1 : Immatriculations de voitures particulières

Energie	Immatriculations neuves en 2003	Répartition (%)	Immatriculations d'occasion en 2003	Répartition (%)
Supercarburant	651 356	32,4	2 535 750	47,6
Gazole	1 353 914	67,4	2 746 539	51,6
Bicarburant ou gpl	3 863	0,2	24 055	0,5
Electricité	113	0,0	263	0,0
Inconnue		0,0	15 031	0,3
Total	2 009 246	100,0	5 321 638	100,0

Source : Fichier central des automobiles

En 2003, les immatriculations de voitures particulières neuves ont diminué (- 6,3 %) par rapport à un niveau de 2002 encore élevé. Les immatriculations Diesel restent pratiquement au niveau record de 2002 (- 0,1 %), alors que les immatriculations en motorisation à essence sont au plus bas. La part du Diesel

(67,4 %) dépasse les deux-tiers des immatriculations de voitures neuves (tableau 1). Pour les occasions, cette part dépasse pour la première fois en 2003 la moitié du marché (51,6 %). L'accroissement en niveau des immatriculations diesel d'occasion est de 3,3 % par rapport à 2002. Le rapport du nombre

d'immatriculations d'occasion (tous carburants) au nombre d'immatriculations neuves (2,65) a crû pour la quatrième année consécutive, se rapprochant du niveau record (2,72) de 1984 et 1985. Il met en évidence l'importance de ce marché.

Graphique 1 : Immatriculations essence-diesel de voitures particulières neuves

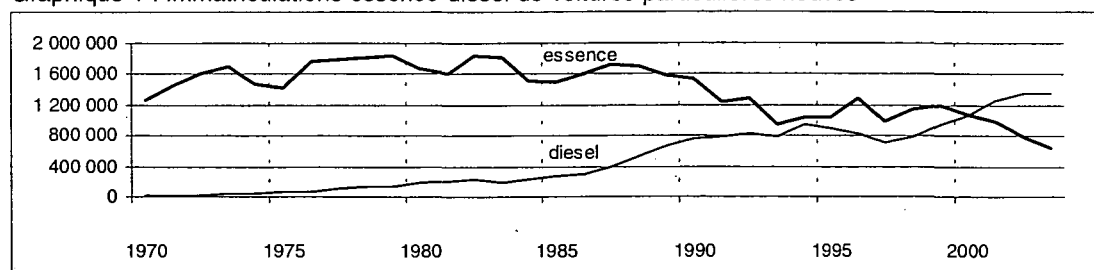

Source : Fichier central des automobiles

Immatriculations annuelles de voitures particulières neuves : les françaises au-dessus des étrangères

Sur une période d'une trentaine d'années, les immatriculations de voitures neuves Diesel ont progressivement de l'importance (*graphique 1*), depuis un niveau très faible en 1970 (1,8 % de l'ensemble) jusqu'à 67,4 % en 2003. L'accroissement rapide observé de 1987 à

1989 coïncide avec un accroissement de l'écart de prix entre le supercarburant et le gazole. Le ralentissement à partir de 1990 correspond à une stabilisation de cet écart. A partir de 1999, l'augmentation a repris un rythme rapide, en dépit de la réduction d'écart de prix observée

en même temps. C'est en 2001 que les 50 % de Diesel ont été dépassés pour la première fois, après avoir été approchés dès 1993-1995. Les immatriculations de voitures à essence ont atteint leur maximum en 1982. Après 1999, elles ont baissé chaque année.

Graphique 2 : Immatriculations françaises et étrangères de voitures particulières neuves

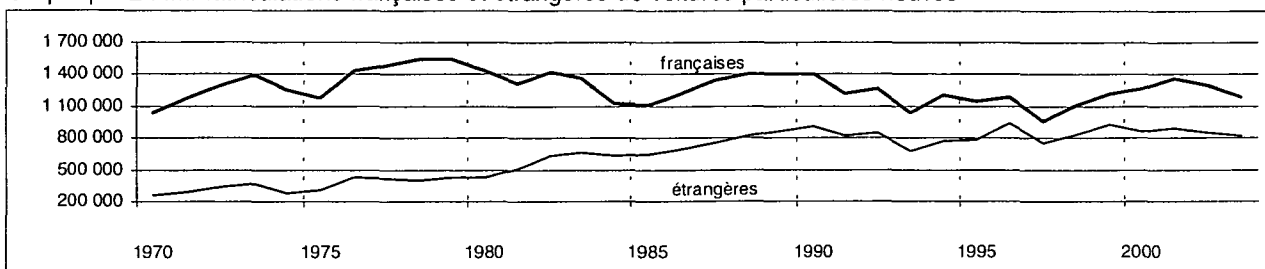

Source : Fichier central des automobiles

Sur la même période, le poids relatif des voitures de marques étrangères s'est progressivement accru, sans atteindre les 50 % (*graphique 2*). Leur part est passée de 19,8 % en 1970 à

40,4 % en 2003, après un maximum (42,8 %) en 1998 et 1999. Le niveau absolu le plus élevé pour les immatriculations de voitures françaises a été atteint en 1979. Ni les françaises

ni les étrangères n'ont échappé au mouvement de baisse des immatriculations sur les deux dernières années.

Nouveau bond des voitures diesel de petite cylindrée

Tableau 2 : Immatriculations de voitures particulières neuves par cylindrées

Source d'énergie	Classe de cylindrée	2002		2003		
		Effectif	Parts en 2002	Effectif	Évolution	Parts en 2002
Supercarburant	de 1 à 1499 cm ³	447 083	57,0%	378 490	-15,3%	58,1%
	de 1500 à 1 999 cm ³	302 287	38,5%	243 690	-19,4%	37,4%
	2 000 cm ³ et plus	35 429	4,5%	29 176	-17,6%	4,5%
	Total	784 799	100,0%	651 356	-17,0%	100,0%
Gazole	de 1 à 1499 cm ³	209 717	15,5%	310 474	+48,0%	22,9%
	de 1 500 à 1 999 cm ³	941 221	69,5%	836 960	-11,1%	61,8%
	2 000 cm ³ et plus	203 995	15,0%	206 480	+1,2%	15,3%
	Total	1 354 933	100,0%	1 353 914	-0,1%	100,0%

Source : Fichier central des automobiles

Comme en 2002, l'évolution des immatriculations de voitures particulières neuves par classe de cylindrée est marquée par une forte montée des petites cylindrées Diesel (+ 48,0 % sur les moins de 1 500 cm³ de cylindrée, (*tableau 2*)). Néanmoins,

la part globale des petites cylindrées n'a pas augmenté en proportion (34,4 % de l'ensemble, contre 30,7 % en 2002), du fait de leur baisse en motorisation essence (- 15,3 %). Et c'est encore dans cette classe de cylindrée que la part de Diesel est la moins forte : 45,0 % tout

de même, alors qu'elle est de 77,3 % parmi les 1 500 à 1 999 cm³, et de 87,5 % pour les 2 000 cm³ et plus. C'est la seule classe pour laquelle les immatriculations ont augmenté globalement par rapport à 2002 (+ 4,8 %).

Immatriculations de voitures particulières d'occasion : plus de la moitié de diesel

Graphique 3 : Immatriculations essence-diesel de voitures particulières d'occasion

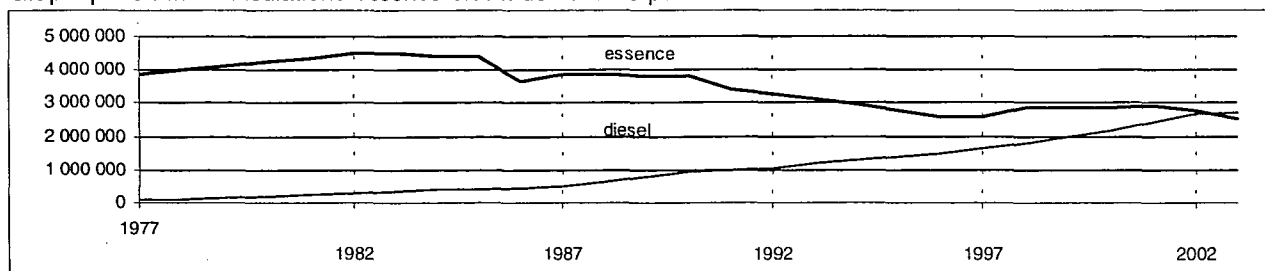

Source : Fichier central des automobiles

L'évolution des immatriculations Diesel de voitures particulières d'occasion reproduit bien sûr celle des neuves, avec des effets de retard et de lissage

supplémentaires (*graphique 3*). Sur les vingt-sept années observées, leur part est passée de 2,2 % en 1977 à 51,6 % en 2003, année où le seuil des 50 % a

été franchi pour la première fois. Le nombre maximum d'immatriculations de voitures d'occasion en essence a été atteint en 1983.

Hausse des immatriculations de voitures particulières de plus de sept chevaux

Tableau 3 : Immatriculations de voitures particulières en 2003 selon la carrosserie et la puissance fiscale

Carrosseries	Effectifs neufs en 2003				Effectifs d'occasion en 2003			
	5 CV et moins	6 - 7 CV	8 CV et plus	Total	5 CV et moins	6 - 7 CV	8 CV et plus	Total
Berline 2-3 portes	232 203	70 045	20 652	322 900	833 589	292 492	67 362	1 193 443
2003/2002	- 16,7 %	- 17,5 %	+ 5,9 %	- 15,7 %	- 5,3 %	- 4,0 %	- 6,7 %	- 5,0 %
Berline 4-5 portes	498 366	360 833	118 396	977 595	1 189 664	1 476 478	319 803	2 985 945
2003/2002	- 4,3 %	- 17,6 %	- 16,9 %	- 11,2 %	- 2,5 %	- 6,9 %	- 3,6 %	- 4,8 %
Break	38 731	85 559	22 117	146 407	64 546	161 234	40 671	266 451
2003/2002	+ 6,6 %	- 2,1 %	- 11,3 %	- 1,5 %	+ 8,5 %	+ 4,0 %	+ 11,4 %	+ 6,1 %
Cabriolet	5 859	14 028	13 417	33 304	3 744	25 074	42 965	71 783
2003/2002	+ 289,3 %	+ 16,0 %	- 10,1 %	+ 16,7 %	+ 46,5 %	+ 8,1 %	+ 5,4 %	+ 7,9 %
Coupé	0	1 037	19 373	20 410	7 289	26 599	70 246	104 134
2003/2002		- 82,4 %	- 18,0 %	- 30,8 %	- 15,6 %	- 6,9 %	+ 0,5 %	- 2,8 %
Minibus	0	8 474	3 052	11 526	0	8 452	17 005	25 457
2003/2002		+ 5,1 %	+ 13,6 %	+ 7,2 %		+ 41,9 %	- 2,0 %	+ 9,2 %
Monospace et assimilé	123 823	211 569	74 114	409 506	113 017	314 995	81 487	509 499
2003/2002	+ 10,0 %	+ 2,4 %	+ 50,1 %	+ 11,1 %	+ 15,7 %	+ 6,1 %	+ 24,6 %	+ 10,7 %
Tous terrains/tous chemins	1 357	17 013	69 228	87 598	740	16 470	117 487	134 697
2003/2002	+ 1,9 %	+ 34,7 %	+ 12,6 %	+ 16,1 %	+ 45,4 %	+ 19,5 %	+ 10,6 %	+ 11,7 %
Total	900 339	768 558	340 349	2 009 246	2 216 247	2 327 131	778 260	5 321 638
2003/2002	- 5,3 %	- 10,1 %	+ 0,4 %	- 6,3 %	- 2,5 %	- 3,9 %	+ 2,0 %	- 2,5 %

Source : Fichier central des automobiles

Les immatriculations de berlines représentent toujours la majorité (64,7 %) des immatriculations de voitures particulières neuves. Elles sont néanmoins en baisse sensible (- 12,3 %). En particulier, les immatriculations de berlines à deux ou trois portes ont fortement diminué : - 15,7 % (tableau 3). Par carrosserie, globalement, la hausse la plus forte

concerne les cabriolets : + 16,7 %, mais ils ne représentent que 1,7 % de l'ensemble. Viennent ensuite les véhicules tous terrains /tous chemins, avec + 16,1 %, faisant suite aux + 12,0 % de 2002.

Par classe de puissance fiscale, seules les huit chevaux et plus sont en hausse (légère) : + 0,4 %.

De même qu'en 2002, l'accroissement

le plus fort porte sur les monospaces et assimilés de huit chevaux et plus : + 50,1 %

Parmi les voitures particulières d'occasion, on note encore une progression sensible des monospaces et assimilés : + 10,7 %. En particulier, les gros modèles sont en très forte hausse : + 24,6 % sur les huit chevaux et plus.

Véhicules utilitaires neufs : montée des autobus au gaz - très peu de nouvelles camionnettes à essence

Tableau 4 : Immatriculations d'autobus et autocars

Energie	Immatriculations neuves en 2003	Répartition (%)	Immatriculations d'occasion en 2003	Répartition (%)
Essence	1	0,0	44	0,7
Gazole	4 570	91,7	6 501	99,0
Bicarburant ou gpl	6	0,1	15	0,1
Gaz naturel véhicules	384	7,7	1	0,0
dont autobus	361		1	
Electricité	23	0,5	2	0,0
Total	4 984	100,0	6 564	100,0

Source : Fichier central des automobiles

Dans les immatriculations de véhicules pour le transport en commun de personnes (tableau 4), la progression des autobus fonctionnant au gaz naturel s'est accentuée : + 58,3 % par rapport à 2002, avec une part de 22,3 %, contre 16,6 % en 2002. En ce qui concerne les camionnettes, on va vers une quasi-disparition du

moteur à essence, 2,0 % des neuves, contre 2,5 % en 2002, 12,8 % des occasions, contre 13,9 % en 2002 (tableau 5). Les immatriculations de camionnettes neuves à gaz ont très fortement augmenté, mais elles ne représentent que 0,1 % de l'ensemble.

Les immatriculations de camions neufs se sont faites presque exclusivement

en motorisation Diesel (quelques véhicules au gaz naturel sont apparus). Parmi les véhicules automoteurs spécialisés neufs de plus de 3,5 tonnes, il faut noter une montée des immatriculations de véhicules au gaz naturel (2,9 % de l'ensemble, contre 1,2 % en 2002).

Tableau 5 : Immatriculations de camionnettes (jusqu'à 3,5 t de PTAC), hors véhicules automoteurs spécialisés

Energie	Immatriculations neuves en 2003	Répartition (%)	Immatriculations d'occasion en 2003	Répartition (%)
Supercarburant	7 134	2,0	83 778	12,8
Gazole	349 197	97,5	569 298	86,8
Bicarburant ou gpl	1 406	0,4	2 757	0,4
Electricité	234	0,1	169	0,0
Gaz	204	0,1	9	0,0
Autres ou inconnues	0	0,0	2	0,0
Total	358 175	100,0	656 013	100,0

Source : Fichier central des automobiles

Baisse des poids lourds neufs porteurs et tracteurs

Graphique 4 : Immatriculations de véhicules utilitaires neufs

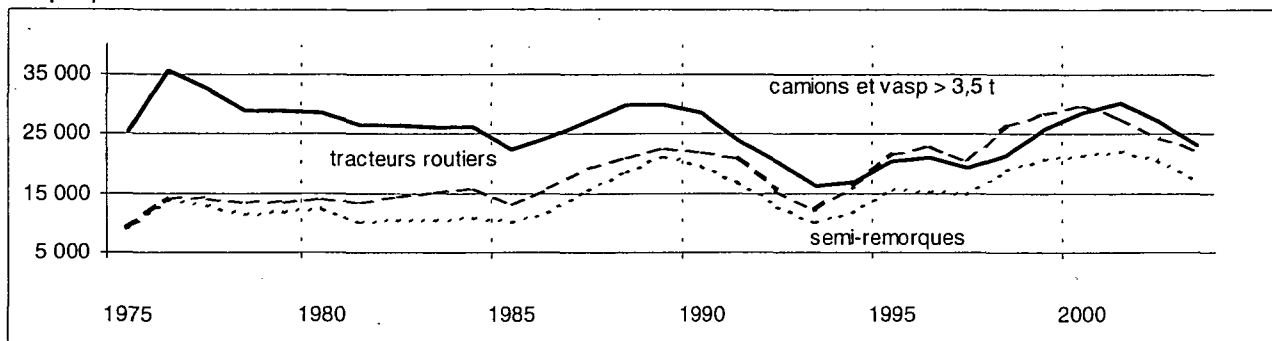

Source : Fichier central des automobiles

Sur la période 1975-2003, les immatriculations de poids lourds porteurs à moteur (camions et véhicules automoteurs spécialisés de plus de 3,5 tonnes) ont atteint leur maximum en 1976 (*graphique 4*). Ensuite, la tendance a été à la baisse jusqu'en 1985, puis la croissance a repris de 1985 à 1988-1989, suivie

d'une nouvelle baisse jusqu'en 1993, puis d'une hausse jusqu'en 2001. Les immatriculations de tracteurs routiers, partant d'un niveau faible, s'en sont rapprochées, jusqu'à les dépasser à partir de 1995. De 2001 à 2003, leur nombre a été à nouveau inférieur à celui des porteurs lourds, mais les évolutions sont très comparables.

L'évolution du nombre de semi-remorques est similaire à celle des tracteurs routiers, au-dessous de leur niveau, avec un facteur approximatif de 1,4 tracteur pour 1 semi-remorque (de 1994 à 2000), un peu moins de 2001 à 2003.

Véhicules utilitaires d'occasion : arrêt de la baisse des poids lourds porteurs

Graphique 5 : Immatriculations de véhicules utilitaires d'occasion

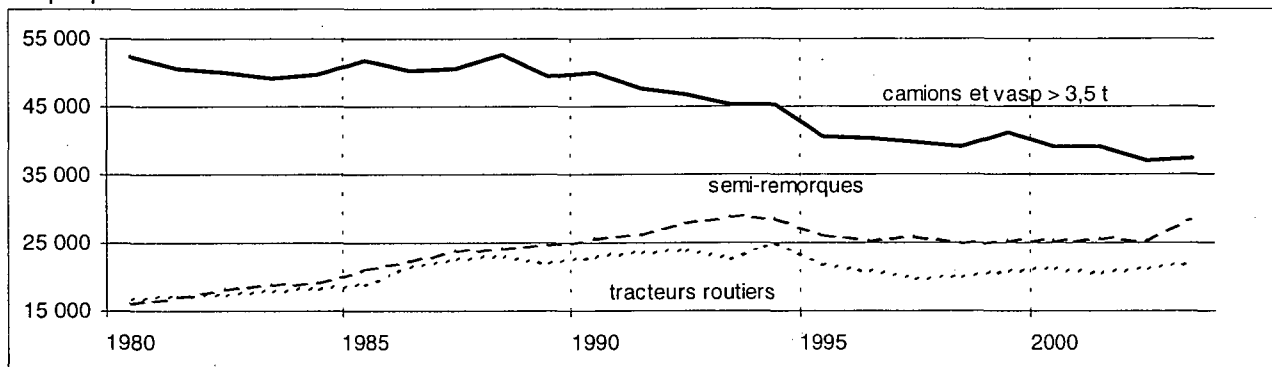

Source : Fichier central des automobiles

Parmi les occasions, sur les vingt-quatre années observées, le nombre de poids lourds porteurs est resté nettement au-dessus de celui des tracteurs routiers, tout en montrant

une tendance à la baisse (*graphique 5*). Comme pour les neuves, l'évolution des immatriculations de semi-remorques imite celle des tracteurs routiers, mais ici au-

dessus de leur niveau, avec un facteur approximatif de 1 tracteur routier pour 1,2 à 1,3 semi-remorque.

Les données présentées ici proviennent du fichier central des automobiles, dont la maîtrise d'ouvrage est assurée par le ministère de l'équipement, des transports, du logement, du tourisme et de la mer (service économique et statistique). Des données mensuelles départementales sont disponibles auprès des directions régionales de l'INSEE. Des tableaux mensuels, trimestriels et annuels sont également disponibles sur les sites internet du ministère : <http://www.equipement.gouv.fr/statistiques>

Pour en savoir plus :
Roland CURTET
Tél : 01 40 81 14 09
Mél : roland.curtet@equipement.gouv.fr

Sommaire des tableaux

0. Données générales

- 0.I.F.1. Immatriculations neuves par genre des vingt dernières années
- 0.I.F.2. Immatriculations d'occasion par genre des vingt dernières années
- 0.I.F.3. Immatriculations de voitures particulières neuves par profession
- 0.I.F.4. Immatriculations de voitures particulières d'occasion par profession
- 0.I.F.5. Immatriculations de véhicules utilitaires neufs par profession
- 0.I.F.6. Immatriculations de véhicules utilitaires d'occasion par profession
- 0.P.F.1. Parc par genre des vingt dernières années
- 0.P.F.2. Parc des voitures particulières par profession
- 0.P.F.3. Parc des véhicules utilitaires par profession

1. Motocycles et voitures

- 1.I.F.1. Immatriculations de motocycles neufs et d'occasion des dix dernières années
- 1.I.F.2. Immatriculations de motocycles neufs selon la marque et la puissance
- 1.I.R.1. Immatriculations de motocycles et de voitures neuves par département
- 1.I.R.2. Immatriculations de motocycles et de voitures d'occasion par département

2. Voitures particulières

- 2.I.F.1. Immatriculations neuves et d'occasion par puissance administrative des dix dernières années
- 2.I.F.2. Immatriculations neuves selon la marque et la puissance
- 2.I.F.3. Immatriculations d'occasion selon la marque et la puissance
- 2.I.F.4. Immatriculations neuves et d'occasion selon l'énergie et la puissance
- 2.I.R.1. Immatriculations neuves par carrosserie et département
- 2.I.R.2. Immatriculations d'occasion par carrosserie et département
- 2.P.F.1. Parc selon l'âge et la puissance des dix dernières années
- 2.P.R.1 Parc par carrosserie et département

3. Autobus et autocars

- 3.I.F.1. Immatriculations neuves par places assises et PTAC des dix dernières années ...
- 3.I.F.2. Immatriculations d'occasion par places assises et PTAC des dix dernières années
- 3.I.F.3. Immatriculations neuves et d'occasion selon la marque
- 3.I.R.1. Immatriculations neuves par places assises et par département
- 3.I.R.2. Immatriculations d'occasion par places assises et par département
- 3.P.F.1. Parc par nombre de places assises et PTAC des neuf dernières années
- 3.P.F.2. Parc par nombre de places assises et source d'énergie des neuf dernières années
- 3.P.R.1. Parc par nombre de places assises et par département

4. Tracteurs agricoles

- 4.I.F.1. Immatriculations neuves et d'occasion par puissance administrative des dix dernières années
- 4.I.R.1. Immatriculations neuves par puissance administrative et par département
- 4.I.R.2. Immatriculations d'occasion par puissance administrative et par département

5. Camionnettes et camions

- 5.I.F.1. Immatriculations neuves par charge utile et PTAC des dix dernières années
- 5.I.F.2. Immatriculations d'occasion par charge utile et PTAC des dix dernières années
- 5.I.F.3. Immatriculations neuves et d'occasion selon la marque
- 5.I.R.1. Immatriculations des camionnettes neuves par carrosserie et par département
- 5.I.R.2. Immatriculations des camions neufs par carrosserie et par département
- 5.I.R.3. Immatriculations des camionnettes d'occasion par carrosserie et par département
- 5.I.R.4. Immatriculations des camions d'occasion par carrosserie et par département

- 5.P.F.1.Parc des camionnettes et camions par charge utile et PTAC
- 5.P.F.2.Parc des camionnettes, camions et véhicules automoteurs spécialisés, par charge utile et source d'énergie
- 5.P.R.1.Parc des camionnettes par carrosserie et par département
- 5.P.R.2.Parc des camions par carrosserie et département

6.Remorques légères et caravanes (PTAC < 6t)

- 6.I.R.1.Immatriculations neuves par département des dix dernières années

7.Vehicules automoteurs spécialisés

- 7.I.F.1.Immatriculations neuves par charge utile et PTAC des dix dernières années
- 7.I.F.2.Immatriculations d'occasion par charge utile et PTAC des dix dernières années
- 7.I.F.3.Immatriculations neuves et d'occasion selon la marque
- 7.I.R.1.Immatriculations neuves des véhicules automoteurs spécialisés légers par carrosserie et par département
- 7.I.R.2.Immatriculations neuves des véhicules automoteurs spécialisés lourds par carrosserie et par département
- 7.I.R.3.Immatriculations d'occasion des véhicules automoteurs spécialisés légers par carrosserie et par département
- 7.I.R.4.Immatriculations d'occasion des véhicules automoteurs spécialisés lourds par carrosserie et par département
- 7.P.F.1.Parc des véhicules automoteurs spécialisés par charge utile et par PTAC
- 7.P.R.1.Parc des véhicules automoteurs spécialisés légers par carrosserie et par département
- 7.P.R.2. Parc des véhicules automoteurs spécialisés lourds par carrosserie et par département

8 Tracteurs routiers

- 8.I.F.1.Immatriculations neuves par puissance administrative et PTRAs des dix dernières années
- 8.I.F.2.Immatriculations d'occasion par puissance administrative et PTRAs des dix dernières années
- 8.I.F.3.Immatriculations neuves et d'occasion selon la marque
- 8.I.R.1.Immatriculations neuves par puissance administrative et par département
- 8.P.F.1.Parc par puissance administrative et PTRAs des dix dernières années
- 8.P.R.1.Parc par puissance administrative et par département

9. Remorques (PTAC de 6 t et plus)

- 9.I.F.1.Immatriculations neuves par charge utile et PTAC des dix dernières années
- 9.I.F.2.Immatriculations d'occasion par charge utile et PTAC des dix dernières années
- 9.I.R.1.Immatriculations neuves par carrosserie et par département
- 9.I.R.2.Immatriculations d'occasion par carrosserie et par département
- 9.I.R.3.Immatriculations neuves par charge utile et par département
- 9.P.F.1.Parc par charge utile et PTAC des neuf dernières années
- 9.P.F.2.Parc par charge utile et carrosserie des neuf dernières années
- 9.P.R.1.Parc par carrosserie et par département

10. Semi-remorques

- 10.I.F.1.Immatriculations neuves par charge utile et PTAC des dix dernières années
- 10.I.F.2.Immatriculations d'occasion par charge utile et PTAC des dix dernières années
- 10.I.R.1.Immatriculations neuves par carrosserie et par département
- 10.I.R.2.Immatriculations d'occasion par carrosserie et par département
- 10.I.R.3.Immatriculations neuves par charge utile et par département
- 10.P.F.1.Parc par charge utile et PTAC des neuf dernières années
- 10.P.F.2.Parc par charge utile et carrosserie des neuf dernières années
- 10.P.R.1.Parc par carrosserie et par département

11. Départements d'outre-mer

11.I.R.1.Immatriculations neuves et d'occasion des voitures particulières par département des trois dernières années

11.I.R.2.Immatriculations neuves et d'occasion des véhicules utilitaires par département des trois dernières années

11.I.R.3.Immatriculations neuves des autobus et autocars par places assises et PTAC

11.I.R.4.Immatriculations d'occasion des autobus et autocars par places assises et PTAC

11.I.R.5.Immatriculations neuves des camionnettes et camions et véhicules automoteurs spécialisés par charge utile et PTAC

11.I.R.6.Immatriculations d'occasion des camionnettes et camions et véhicules automoteurs spécialisés par charge utile et PTAC

11.I.R.7.Immatriculations neuves des tracteurs routiers par puissance administrative et PTR

11.I.R.8.Immatriculations d'occasion des tracteurs routiers par puissance administrative et PTR

12. Série spéciale TT et parc de l'Etat

12.I.R.1.Immatriculations neuves dans la série spéciale TT

12.P.F.1.Parc automobile de l'Etat des dix dernières années

**Immatriculations des 20 dernières années
France métropolitaine
Pour chaque genre de véhicule**

0.I.F.1 Immatriculations neuves

Genre de véhicule	1984	1985	1986	1987	1988	1989	1990	1991	1992	1993
Voiturettes	n.d	n.d	n.d	n.d	n.d	n.d	n.d	n.d	13 038	9 201
Motocycles	80 283	73 331	86 092	93 098	104 068	113 170	125 225	117 833	117 419	101 467
Voitures particulières	1 757 673	1 766 328	1 911 521	2 105 180	2 217 149	2 274 307	2 309 130	2 031 274	2 105 700	1 721 222
Autobus et autocars*	8 149	8 269	7 612	4 131	4 077	4 075	4 210	4 056	3 954	3 932
Tracteurs agricoles	54 196	47 493	37 957	39 679	42 492	39 707	37 232	29 455	23 620	23 064
Camionnettes et camions	282 202	311 085	356 640	383 680	392 289	409 112	406 386	353 913	328 322	258 092
Remorques légères	n.d	n.d	n.d	n.d	n.d	50 071	50 474	44 408	41 704	38 596
VASP **	9 944	9 642	10 398	11 089	12 062	12 652	14 233	13 979	12 814	11 686
Tracteurs routiers	15 844	13 168	15 923	19 166	21 049	22 570	22 154	21 092	15 549	12 304
Remorques***	2 253	2 167	2 328	2 916	3 258	3 551	3 444	2 971	2 237	1 898
Semi-remorques	10 776	10 005	11 662	15 440	18 661	21 162	19 481	16 789	12 881	10 173
Voitures particulières série TT	n.d	n.d	n.d	n.d	n.d	n.d	50 479	46 030	52 940	46 390

Genre de véhicule	1994	1995	1996	1997	1998	1999	2000	2001	2002	2003
Voiturettes	8 814	7 807	7 798	8 902	8 783	8 969	8 977	9 291	9 147	9 511
Motocycles	85 992	85 639	116 891	148 435	173 289	193 817	180 536	180 425	169 587	196 928
Voitures particulières	1 972 919	1 930 504	2 132 091	1 713 030	1 943 553	2 148 423	2 133 884	2 254 732	2 145 071	2 009 246
Autobus et autocars *	3 581	3 981	3 991	3 861	4 851	5 316	5 187	5 477	5 363	4 984
Tracteurs agricoles	27 634	32 235	37 571	36 510	38 037	41 349	37 965	35 461	38 192	39 882
Camionnettes et camions	295 871	319 594	336 911	316 587	350 958	380 074	419 618	437 425	405 793	377 968
Remorques légères	41 765	42 079	40 512	39 884	43 055	46 658	50 529	49 972	47 603	46 593
VASP **	10 411	12 458	14 262	14 315	16 434	19 815	22 590	25 443	25 321	25 997
Tracteurs routiers	16 135	21 743	22 872	20 429	26 340	28 300	29 809	27 918	24 460	22 497
Remorques***	1 971	2 462	2 601	2 322	2 807	3 350	3 033	2 875	2 904	2 576
Semi-remorques	11 867	15 428	15 210	14 702	18 794	20 651	21 265	22 011	20 531	17 171
Voitures particulières série TT	49 904	46 701	46 013	48 725	55 249	54 120	53 736	55 919	51 114	52 718

* Depuis le 1er janvier 1987, les véhicules de moins de 10 places assises sont comptabilisés avec les voitures particulières

** VASP : Véhicules Automoteurs Spécialisés

*** Les caravanes ne sont pas comprises dans les immatriculations des remorques. Elles sont incluses dans les "remorques légères".

Source : DAEI-SES, Fichier Central des Automobiles (FCA)

**Immatriculations des 20 dernières années
France métropolitaine
Pour chaque genre de véhicule**

0.I.F.2 Immatriculations d'occasion

Genre de véhicule	1984	1985	1986	1987	1988	1989	1990	1991	1992	1993
Voitures	n.d	n.d	n.d	n.d	n.d	n.d	n.d	n.d	15 060	16 704
Motocycles	231 319	237 833	227 271	231 035	238 512	259 291	273 930	271 064	282 226	280 693
Voitures particulières	4 776 665	4 802 837	4 119 411	4 373 675	4 490 488	4 568 313	4 758 750	4 428 486	4 309 561	4 277 418
Autobus et autocars*	15 880	16 399	15 367	6 988	6 846	7 246	7 486	6 910	7 500	6 836
Tracteurs agricoles	110 805	109 611	103 128	101 836	105 254	98 781	100 459	93 147	90 737	92 953
Camionnettes et camions	588 223	628 612	557 285	600 000	634 146	648 414	691 408	664 261	663 512	656 235
VASP **	n.d	n.d	n.d	n.d	n.d	n.d	n.d	23 385	23 311	24 302
Tracteurs routiers	18 098	18 720	21 518	22 566	22 945	22 094	22 850	23 636	23 725	22 518
Remorques***	4 109	4 274	4 245	4 437	4 674	4 534	4 905	4 834	5 172	4 987
Semi-remorques	19 258	21 188	22 381	23 714	24 169	24 585	25 709	26 242	28 072	28 691

Genre de véhicule	1994	1995	1996	1997	1998	1999	2000	2001	2002	2003
Voitures	16 875	16 819	17 642	17 507	18 071	17 956	18 045	19 073	18 945	19 711
Motocycles	286 821	292 641	340 782	340 643	352 605	367 303	398 215	414 335	418 203	425 169
Voitures particulières	4 263 611	4 128 745	4 038 042	4 238 103	4 685 987	4 895 953	5 082 122	5 395 623	5 457 129	5 321 638
Autobus et autocars*	7 288	6 268	6 524	6 549	6 642	6 352	6 109	6 344	6 707	6 564
Tracteurs agricoles	94 691	91 535	96 176	96 216	96 357	97 100	97 705	92 378	92 683	90 121
Camionnettes et camions	649 901	625 825	614 572	624 997	638 186	649 125	653 753	665 008	686 679	689 019
VASP **	25 612	25 583	26 834	27 879	30 205	33 006	34 172	37 519	40 876	42 924
Tracteurs routiers	24 933	21 706	20 753	19 590	19 979	20 835	21 151	20 639	21 200	21 948
Remorques***	5 359	4 775	4 391	4 943	4 490	4 444	4 270	4 454	4 267	4 282
Semi-remorques	28 398	26 307	25 403	25 746	24 873	25 276	25 296	25 606	25 363	28 411

Nota : Il n'existe pas d'immatriculation d'occasion pour les remorques légères et pour les voitures particulières en série TT

Source : DAEI-SES, Fichier Central des Automobiles (FCA)

0.I.F.3. Immatriculations des voitures particulières neuves en 2003 selon la profession ou l'activité

Catégories socioprofessionnelles ou activités			1 à 3 CV	4 CV	5 CV	6 CV	7 CV	8 CV	9 CV	10 à 12 CV	13 à 16 CV	17 CV et plus	Total
Particuliers	A1	Ouvrier	27	12 561	17 618	13 584	10 969	4 438	1 333	1 750	193	105	62 578
	B1	Employé	352	94 010	117 546	77 096	81 521	31 011	10 557	14 328	1 873	934	429 228
	C1	Agent de maîtrise	9	6 376	7 739	6 154	8 015	2 264	714	1 292	111	51	32 725
	D1	Cadre moyen	18	11 479	14 464	9 658	14 542	3 976	1 780	3 211	768	254	60 150
	E1	Cadre supérieur	18	6 713	9 773	8 387	11 821	3 889	2 213	4 178	1 345	420	48 757
	F1	Exploitant agricole		314	386	567	840	331	110	366	67	19	3 000
	G1	Taxi		39	129	446	1 099	630	556	762	53	9	3 723
	H1	Artisan - Commerçant	9	2 365	2 007	2 149	4 280	2 233	682	2 512	599	198	17 034
	J1	Représentant		297	309	456	868	377	128	355	80	16	2 886
	K1	Profession libérale	13	3 764	3 351	2 732	5 125	2 151	913	3 163	929	378	22 519
	L1	Etudiant	3	1 155	528	243	253	51	20	41	9	6	2 309
	M1	Retraité	41	39 855	68 070	45 991	51 641	10 317	7 114	6 176	1 441	397	231 043
	N1	Mère au foyer		54	76	82	124	52	14	42	14	3	461
	P1	Sans activité professionnelle	12	1 144	1 186	961	1 369	790	239	675	189	90	6 655
	Y1	Chef d'entreprise	4	1 049	1 211	1 136	1 797	1 306	610	2 453	1 086	629	11 281
	Z1	Non indiquée (particulier)	214	42 770	53 497	47 653	47 624	28 722	6 676	13 022	2 319	1 338	243 835
		Total	720	223 945	297 890	217 295	241 888	92 538	33 659	54 326	11 076	4 847	1 178 184
Sociétés	00	Non indiquées (société)	58	14 207	8 427	4 818	8 019	2 735	1 047	1 874	536	333	42 054
	01	Agriculture - Chasse	2	91	204	248	172	126	38	184	28	11	1 104
	02	Sylviculture Exploitation Forêt		3	13	15	9	9	3	28	2	1	83
	05	Pêche - Aquaculture		1		6	12	4	4	5	2		34
	06	Industrie du tabac		1	80	22	18	1	4	4		2	132
	10	Extraction houille lignite			3	2	2	1					8
	11	Extraction hydrocarbures		1	3		3			2	1	2	12
	14	Extraction (autres industries)		21	102	91	72	17	3	32	7	10	355
	15	Industries alimentaires	1	315	1 378	1 230	933	239	84	303	65	49	4 597
	16	Industrie automobile	16	2 381	7 774	4 013	6 923	1 788	1 840	1 780	537	160	27 212
	17	Industrie textile		17	178	144	184	70	22	84	29	10	738
	18	Industrie habillement		33	81	91	102	43	17	78	25	27	497
	19	Industrie cuir, chaussure		2	15	17	37	18	3	17	4	3	116
	20	Travail du bois		16	85	173	166	45	19	76	15	16	611
	21	Industrie papier, carton		22	118	242	256	67	16	67	33	11	832
	22	Edition-Imprimerie-Reproduction	11	118	212	207	322	155	67	201	74	60	1 427
	23	Cokéfaction-Raffinage-Nucléaire		42	22	19	26	10	2	4		2	127
	24	Industrie chimique		131	970	1 018	927	150	75	178	53	26	3 528
	25	Industrie caoutchouc, plastique	1	50	308	480	497	143	60	159	54	24	1 776
	26	Autres minéraux non métalliques		71	299	425	344	88	32	90	27	13	1 389
27	Métallurgie		19	67	107	144	49	8	25	6	1	426	
28	Travail des métaux		128	565	790	744	299	104	401	100	79	3 210	

0.I.F.3. Immatriculations des voitures particulières neuves en 2003 selon la profession ou l'activité

Catégories socioprofessionnelles ou activités		1 à 3 CV	4 CV	5 CV	6 CV	7 CV	8 CV	9 CV	10 à 12 CV	13 à 16 CV	17 CV et plus	Total
29	Machines - Equipements		94	795	978	911	250	104	276	73	26	3 507
30	Machines Bureau/Informatique		2	20	31	64	10	1	8	7	4	147
31	Appareils électriques	2	76	312	352	377	87	31	103	25	8	1 373
32	Equipement radio, télévision		135	168	149	184	58	32	81	20	6	833
33	Matériel médical - Optique - Horlogerie	3	142	263	379	446	122	43	168	33	21	1 620
35	Autres matériels de transport		31	61	89	81	18	9	41	12	8	350
36	Meubles - Industries diverses		54	227	249	311	70	35	101	25	15	1 087
37	Récupération		14	34	59	53	18	13	32	14	10	247
40	Production électricité/Gaz/Chaleur	14	126	250	95	82	42	39	51	4	3	706
41	Traitement et distribution d'eau		36	121	86	74	12	6	15	5		355
45	Construction	22	1 160	2 522	1 941	1 932	938	295	1 372	377	181	10 740
50	Commerce Réparation Automobile	93	25 885	21 736	12 515	20 725	6 536	2 281	4 868	791	592	96 022
50	Véhicules Démonstration	99	27 585	36 219	29 383	37 782	21 278	6 408	13 191	4 060	2 569	178 574
51	Intermédiaire et commerce de gros	10	1 217	4 718	5 057	5 365	1 485	554	2 028	618	431	21 483
52	Détail et réparation domestique	12	508	925	1 154	1 357	702	266	1 045	335	278	6 582
55	Hôtels et restaurants	20	221	317	377	466	264	73	392	109	55	2 294
60	Transports terrestres	3	615	1 328	2 083	2 107	1 067	366	801	130	108	8 608
	Dont 602E Taxis		27	543	1 438	769	599	181	285	28	47	3 917
61	Transports par eau		9	16	23	24	3		4	3	3	85
62	Transports aériens		18	19	22	32	6	3	6	3	1	110
63	Services auxiliaire transport	1	317	487	380	444	153	77	182	69	27	2 137
64	Poste et télécommunication	1	139	161	105	258	38	24	40	10	3	779
65	Intermédiation financière		1 195	1 163	642	846	381	168	440	259	116	5 210
66	Assurance		603	223	122	144	64	16	44	8	7	1 231
67	Auxiliaires financiers	2	419	257	301	273	135	72	236	86	71	1 852
70	Activités immobilières	41	932	873	544	861	387	135	580	205	196	4 754
71	Location sans opérateur	150	84 197	89 442	53 526	74 036	16 570	5 248	10 126	1 422	696	335 413
72	Activités informatiques	3	369	591	508	779	243	89	316	98	58	3 054
73	Recherche et développement		23	84	51	66	16	18	36	6	2	302
74	Services aux entreprises	52	2 261	3 516	2 898	4 142	1 626	693	2 259	880	584	18 911
75	Administrations publiques	31	2 729	1 221	375	373	88	80	45	22	4	4 968
80	Education	1	11 314	1 917	417	370	80	31	127	12	9	14 278
85	Santé et action sociale	1	2 420	1 935	2 692	1 308	368	121	198	36	23	9 102
90	Assainissement-Voirie-Déchets		91	248	121	163	33	15	34	6	3	714
91	Activités associatives		533	267	103	114	38	24	21	3	1	1 104
92	Récréatif-Sport-Culture	3	146	224	269	367	115	59	181	51	47	1 462
93	Services personnels	17	95	169	160	152	81	26	71	18	11	800
	Total	670	183 381	193 733	132 394	176 981	59 439	20 903	45 111	11 433	7 017	831 062
	Total	1 390	407 326	491 623	349 689	418 869	151 977	54 562	99 437	22 509	11 864	2 009 246

Source : DAEI-SES, Fichier central des automobiles (FCA)

O.I.F.4. Immatriculations des voitures particulières d'occasion en 2003 selon la profession ou l'activité

Catégories socioprofessionnelles ou activités		1 à 3 CV	4 CV	5 CV	6 CV	7 CV	8 CV	9 CV	10 à 12 CV	13 à 16 CV	17 CV et plus	Non dét.	Total
Particuliers	A1 Ouvrier	3 080	114 144	161 332	203 893	135 677	23 956	29 225	28 974	7 556	2 342	1 743	711 922
	B1 Employé	7 116	368 715	499 450	508 169	380 692	71 933	73 841	84 102	23 251	10 709	4 067	2 032 045
	C1 Agent de maîtrise	460	13 618	19 279	21 615	17 680	3 655	3 596	4 783	1 192	543	354	86 775
	D1 Cadre moyen	694	21 673	30 596	29 770	25 652	5 363	5 362	7 098	1 942	1 064	510	129 724
	E1 Cadre supérieur	946	21 260	30 804	31 147	30 139	7 578	7 788	11 116	4 201	3 031	981	148 991
	F1 Exploitant agricole	226	4 091	7 140	10 056	6 257	1 298	1 135	2 079	395	157	140	32 974
	G1 Taxi	21	299	452	807	783	288	257	430	114	53	14	3 518
	H1 Artisan - Commerçant	702	9 673	14 142	17 965	16 544	4 881	5 240	9 169	3 153	1 994	810	84 273
	J1 Représentant	89	1 542	2 698	3 189	2 823	813	742	1 235	400	260	123	13 914
	K1 Profession libérale	427	6 911	9 451	9 273	9 922	3 032	3 183	6 015	2 477	1 978	448	53 117
	L1 Etudiant	761	50 580	48 916	37 953	16 714	1 870	2 266	1 464	388	104	150	161 166
	M1 Retraité	2 099	56 656	73 148	76 469	61 916	10 954	11 691	13 287	3 888	1 925	1 490	313 523
	N1 Mère au foyer	128	6 277	6 560	7 759	5 717	809	1 161	1 117	280	126	36	29 970
	P1 Sans activité professionnelle	756	32 089	37 189	40 553	29 682	5 236	6 232	6 556	1 861	917	334	161 405
	Y1 Chef d'entreprise	277	3 080	4 421	5 382	5 899	2 434	2 334	5 486	2 435	2 611	608	34 967
	Z1 Non indiquée (particulier)	4 823	212 171	289 023	307 343	227 241	45 988	46 186	56 030	15 250	7 439	2 959	1 214 453
	Total		22 605	922 779	1 234 601	1 311 343	973 338	190 088	200 239	238 941	68 783	35 253	14 767
Sociétés	00 Non indiquée (société)	132	3 612	4 616	4 170	3 973	1 438	965	1 539	405	275	67	21 192
	01 Agriculture - Chasse	11	318	406	451	336	154	90	357	52	33	7	2 215
	02 Sylviculture Exploitation Forêt		6	7	29	20	8	4	25	4		1	104
	05 Pêche - Aquaculture		1	2	9	6	2	5	6	4	1		36
	10 Extraction houille lignite			1	1								2
	13 Extraction minerais métallique				2				1				3
	14 Extraction (autres industries)	1	6	26	17	12	7	3	19	5	8		104
	15 Industries alimentaires	3	62	124	216	156	68	40	105	38	41	1	854
	16 Industrie automobile	3	32	82	130	123	69	63	92	20	17	1	632
	17 Industrie textile	1	10	23	39	53	16	14	29	11	15		211
	18 Industrie habillement		15	35	43	52	13	12	29	14	24	1	238
	19 Industrie cuir, chaussure		2	7	13	8	6	3	4	6	3		52
	20 Travail du bois		3	26	58	32	21	14	45	13	14	1	227
	21 Industrie papier, carton	1	5	9	42	27	13	1	17	15	5		135
	22 Edition-Imprimerie-Reproduction		54	70	117	145	42	42	113	65	61	2	711
	23 Cokéfaction-Raffinage-Nucléaire		1	5	4	2	2						14
	24 Industrie chimique	1	8	86	111	239	30	13	52	17	17	1	575
25 Industrie caoutchouc, plastique		12	41	93	89	38	16	61	26	19		395	
26 Autres minéraux non métalliques		6	32	61	47	10	11	39	8	7		221	
27 Métallurgie		5	13	20	25	8	5	13	1	4	1	95	
28 Travail des métaux	2	62	149	263	243	95	70	193	100	63	1	1 241	
29 Machines - Equipements	1	32	141	204	174	42	39	122	44	22		821	

0.I.F.4. Immatriculations des voitures particulières d'occasion en 2003 selon la profession ou l'activité

Catégories socioprofessionnelles ou activités		1 à 3 CV	4 CV	5 CV	6 CV	7 CV	8 CV	9 CV	10 à 12 CV	13 à 16 CV	17 CV et plus	Non dét.	Total
30	Machines Bureau/Informatique			11	6	4	1	3	6	1	1		33
31	Appareils électriques	1	7	30	46	36	19	14	33	17	10		213
32	Equipement radio, télévision	1	4	17	20	28	8	9	20	8	9		124
33	Matériel médical - Optique - Horlogerie	1	20	69	107	89	25	27	53	25	20		436
35	Autres matériels de transport		9	11	20	28	10	7	18	10	7		120
36	Meubles - Industries diverses	1	23	42	68	59	33	25	51	16	12	2	332
37	Récupération	1	24	46	59	41	15	11	24	8	13		242
40	Production électricité/Gaz/Chaleur	1	4	12	16	5	2	1	4		1	1	47
41	Traitement et distribution d'eau		1	14	22	11	1	3	3	2	1		58
45	Construction	18	492	1 030	1 289	1 076	432	274	940	240	182	4	5 977
50	Véhicules Démonstration	5	2	6	1	4	1		2				21
50	Commerce Réparation Automobile	102	7 910	7 124	6 229	5 690	1 231	1 131	1 345	483	330	67	31 642
51	Intermédiaire et commerce de gros	8	283	780	1 311	1 184	438	315	953	430	400	13	6 115
52	Détail et réparation domestique	17	276	469	641	744	287	199	651	299	299	16	3 898
55	Hôtels et restaurants	13	197	271	376	434	147	115	343	102	111	10	2 119
60	Transports terrestres	7	127	372	784	839	409	248	457	144	100	11	3 498
602E	Taxis		9	89	345	278	98	89	80	49	27	8	1 072
61	Transports par eau			6	6	6	1		4	1			18
62	Transports aériens		1	6	15	7	2	3	6	2	4		46
63	Services auxiliaire transport	1	55	96	165	137	44	42	75	46	31		692
64	Poste et télécommunication		8	9	24	22	11	3	10	9	7		103
65	Intermédiation financière	3	61	83	93	85	51	26	78	42	57	1	580
66	Assurance		10	20	27	12	3	1	11	7	6		97
67	Auxiliaires financiers	1	38	65	83	88	41	35	83	50	63	3	550
70	Activités immobilières	20	241	333	393	436	167	167	415	240	284	16	2 712
71	Location sans opérateur	13	709	757	635	1 078	284	166	319	120	156	11	4 248
72	Activités informatiques	4	63	160	248	262	73	65	140	74	60	1	1 150
73	Recherche et développement		4	7	16	9	5	2	8	5	1		57
74	Services aux entreprises	20	738	1 153	1 397	1 614	513	463	1 181	752	667	15	8 513
75	Administrations publiques	11	36	38	21	13	10	6	9				144
80	Education		155	112	91	89	38	15	49	16	16		581
85	Santé et action sociale	1	115	507	1 116	502	184	52	153	35	15		2 680
90	Assainissement-Voirie-Déchets		2	32	24	17	6	6	10	5	8	1	111
91	Activités associatives	1	44	45	37	35	20	6	26	2			216
92	Récréatif-Sport-Culture	3	56	88	130	185	93	60	155	68	83	6	927
93	Services personnels	4	73	92	95	115	37	30	50	15	11	1	523
	Total	414	16 040	19 808	21 704	20 746	6 724	4 940	10 546	4 122	3 594	263	108 901
Total		23 019	938 819	1 254 409	1 333 047	994 084	196 812	205 179	249 487	72 905	38 847	15 030	5 321 638

Source : DAEI-SES, Fichier central des automobiles (FCA)

0.1.F.5 Immatriculations des véhicules utilitaires neufs en 2003 selon la profession ou l'activité

Catégories socioprofessionnelles ou activités		Autobus et autocars	Tracteurs Agricoles	Camionnettes et camions		Véhicules automoteurs spécialisés	Tracteurs routiers	Semi-Remorques	Remorques	Total
				≤ 3,5 tonnes de PTAC	3,6 tonnes et + de PTAC					
Particuliers	A1 Ouvrier	1	575	1 637	17	842	6	14	8	3 100
	B1 Employé	5	1 850	10 522	77	4 751	49	24	20	17 298
	C1 Agent de maîtrise		38	411		279				728
	D1 Cadre moyen		48	524	1	450			2	1 025
	E1 Cadre supérieur		105	318	2	527	1		1	954
	F1 Exploitant agricole		12 181	954	11	37	1	3	6	13 193
	G1 Taxi	3	12	182	2	27			1	227
	H1 Artisan - Commerçant	25	279	8 732	170	527	129	166	61	10 089
	J1 Représentant		19	40		28		1		88
	K1 Profession libérale	3	63	1 048	2	137		2		1 255
	L1 Etudiant		3	8	1	2		1		15
	M1 Retraité	1	468	3 199	3	3 751	2	1	3	7 428
	N1 Mère au foyer		3	2		6				11
	P1 Sans activité professionnelle	4	152	391	17	294	7	6	3	874
	Y1 Chef d'entreprise	2	215	1 291	30	179	27	26	5	1 775
Z1 Non indiquée (particulier)	96	3 309	13 271	341	4 888	140	123	47	22 215	
	Total	140	19 320	42 530	674	16 725	363	366	157	80 275
Sociétés	00 Non indiquée (société)	1 207	2 468	20 605	1 448	2 757	763	559	130	29 937
	01 Agriculture - Chasse		13 592	7 474	215	19	53	44	39	21 436
	02 Sylviculture Exploitation Forêt	1	65	521	22		51	56	10	726
	05 Pêche - Aquaculture		8	158	8		1			175
	06 Industrie du tabac			9						9
	10 Extraction houille lignite		1	21						22
	11 Extraction hydrocarbures			33	1	1		1		36
	14 Extraction (autres industries)		11	383	85	1	74	83	7	644
	15 Industries alimentaires	2	63	5 333	423	88	167	136	58	6 270
	16 Industrie automobile	52	19	1 230	43	382	31	301	60	2 118
	17 Industrie textile		2	514	8		4	7	1	536
	18 Industrie habillement			339			1			340
	19 Industrie cuir, chaussure			115	2					117
	20 Travail du bois		12	1 207	67		65	41	16	1 408
	21 Industrie papier, carton			274	19		9	3	1	306
	22 Edition-Imprimerie-Reproduction		1	2 130	8	1				2 140
	23 Cokéfaction-Raffinage-Nucléaire		1	256	7	4				268
	24 Industrie chimique		2	1 125	29	7	5	88	7	1 263
	25 Industrie caoutchouc, plastique		4	1 194	25		13	40	5	1 281
	26 Autres minéraux non métalliques		5	1 129	234	34	48	46	12	1 508
27 Métallurgie			173	1	1		1		176	
28 Travail des métaux	1	16	5 555	77	25	19	35	13	5 741	
29 Machines - Equipements			421	5 847	35	92	22	4	6 434	

0.1.F.5 Immatriculations des véhicules utilitaires neufs en 2003 selon la profession ou l'activité

Catégories socioprofessionnelles ou activités	Autobus et autocars	Tracteurs Agricoles	Camionnettes et camions		Véhicules automoteurs spécialisés	Tracteurs routiers	Semi-Remorques	Remorques	Total
			≤ 3,5 tonnes de PTAC	3,6 tonnes et + de PTAC					
30 Machines Bureau/Informatique			341						341
31 Appareils électriques	2	3	1 455	7	4				1 471
32 Equipement radio, télévision			1 427	4	1				1 432
33 Matériel médical - Optique - Horloge		1	1 622	7	1		1	6	1 638
35 Autres matériels de transport			340	3	2		1		346
36 Meubles - Industries diverses		4	1 291	22	3	6	6	2	1 334
37 Récupération		2	302	388	18	51	107	106	974
40 Production électricité/Gaz/Chaleur	2	4	2 967	6	193	1			3 173
41 Traitement et distribution d'eau		2	1 911	39	57		1	5	2 015
45 Construction	2	176	58 555	2 103	630	397	496	383	62 742
50 Véhicules de démonstration	1	29	5 988		28				6 046
50 Commerce Réparation Automobile	137	38	12 186	804	863	1 201	502	47	15 778
51 Intermédiaire et commerce de gros	1	2 592	31 858	2 314	119	552	550	165	38 151
52 Détail et réparation domestique			34	14 625	338	78	41	23	15 337
55 Hôtels et restaurants	3	57	3 327	7	18		2	1	3 415
60 Transports terrestres	3 140	31	9 949	4 971	272	13 957	9 327	883	42 530
61 Transports par eau			47		1		1		49
62 Transports aériens			121						121
63 Services auxiliaire transport	3	21	2 447	658	59	997	1 699	66	5 950
64 Poste et télécommunication			7 352	20	35	13	14		7 434
65 Intermédiation financière	6	12	3 253	16	11	59	75	3	3 435
66 Assurance	1	2	292						295
67 Auxiliaires financiers			612	14	13	12	4	1	656
70 Activités immobilières	2	121	2 457	23	17	21	18	7	2 666
71 Location sans opérateur	77	454	62 244	3 697	537	3 235	2 180	242	72 666
72 Activités informatiques		1	3 299		1				3 301
73 Recherche et développement		5	252		3				260
74 Services aux entreprises	53	89	21 722	265	172	159	230	25	22 715
75 Administrations publiques	83	90	2 456	82	155	1	5	5	2 877
80 Education	20	14	523	56	5	33	21	3	675
85 Santé et action sociale	40	18	814	11	1 302	2	2	1	2 190
90 Assainissement-Voirie-Déchets		14	991	396	674	41	48	79	2 243
91 Activités associatives	4	8	404		6		1		423
92 Récréatif-Sport-Culture	1	47	1 231	21	15	1	10	3	1 329
93 Services personnels	3	2	1 359	90	447				1 901
Total	4 844	20 562	315 645	19 119	9 272	22 134	16 805	2 419	410 800
Total	4 984	39 882	358 175	19 793	25 997	22 497	17 171	2 576	491 075

Source : DAEI-SES, Fichier central des automobiles (FCA)

O.I.F.6 Immatriculations des véhicules utilitaires d'occasion en 2003 selon la profession ou l'activité

Catégories socioprofessionnelles ou activités	Autobus et autocars	Tracteurs agricoles	Camionnettes et camions		Véhicules automoteurs spécialisés	Tracteurs routiers	Semi-Remorques	Remorques	Total	
			≤ 3,5 tonnes de PTAC	3,6 tonnes et +						
Particuliers	A1 Ouvrier	46	9 478	80 448	775	3 748	96	80	41	94 712
	B1 Employé	81	10 932	139 812	1 721	9 997	273	329	121	163 266
	C1 Agent de maîtrise	6	850	6 569	88	705	6	16	4	8 244
	D1 Cadre moyen	5	680	6 412	63	1 009	8	7	4	8 188
	E1 Cadre supérieur	6	799	5 861	107	1 027	6	5		7 811
	F1 Exploitant agricole	4	24 133	13 840	680	286	61	89	58	39 151
	G1 Taxi	8	61	951	30	72	9	3		1 134
	H1 Artisan - Commerçant	118	1 785	35 469	1 700	1 913	474	512	217	42 188
	J1 Représentant		171	1 294	20	92	1	2	1	1 581
	K1 Profession libérale	6	432	3 899	156	357	25	15	17	4 907
	L1 Etudiant	3	120	6 849	26	98	1	1	2	7 100
	M1 Retraité	17	6 221	30 775	320	4 729	40	39	24	42 165
	N1 Mère au foyer	1	64	1 626	12	77	4	5	2	1 791
	P1 Sans activité professionnelle	13	848	20 134	293	934	59	51	35	22 367
	Y1 Industriel	34	732	6 262	402	429	141	149	38	8 187
	Z1 Non indiquée (particulier)	178	11 926	120 944	2 382	8 316	508	509	239	145 002
Total	526	69 232	481 145	8 775	33 789	1 712	1 812	803	597 794	
Sociétés	00 Non indiquée (société)	839	2 507	15 944	1 610	1 662	801	993	171	24 527
	01 Agriculture - Chasse	5	15 060	14 101	1 068	172	272	305	135	31 118
	02 Sylviculture Exploitation forêt		185	428	117	17	116	163	20	1 046
	05 Pêche - Aquaculture		88	200	39	4	2	4	2	339
	10 Extraction houille lignite	1		3	1	1			2	8
	11 Extraction hydrocarbure			17	1	1				19
	13 Extraction minerais métallique			1		1				2
	14 Extractions (autres industries)	4	25	349	118	14	151	124	3	788
	15 Industrie alimentaire	1	84	3 458	588	116	209	198	89	4 743
	16 Industrie automobile	39	8	388	87	88	52	517	69	1 248
	17 Industrie textile		7	329	17	4	7	2	5	371
	18 Industrie habillement			310	6	2				318
	19 Industrie cuir, chaussure		1	89	3	4				97
	20 Travail du bois	2	37	954	219	10	128	145	36	1 531
	21 Industrie papier, carton		1	133	20	1	9	10		174
22 Edition-Imprimerie-reproduction			1 030	14	5		1		1 050	
23 Cokéfaction-raffinage-nucléaire		1	40	9	2	1	1		54	
24 Industrie chimique		23	353	30	9	14	23	3	455	
25 Industrie caoutchouc, plastique		11	648	52	7	23	18	8	767	
26 Autres minéraux non métallique	1	5	761	342	49	99	153	15	1 425	
27 Métallurgie		1	96	14	2	6	6		125	
28 Travail des métaux	4	22	4 267	264	96	114	136	11	4 914	
29 Machines - Equipements	1	277	3 107	99	99	61	63	9	3 716	
30 Machines bureau/Informatique			55						55	

0.I.F.6 Immatriculations des véhicules utilitaires d'occasion en 2003 selon la profession ou l'activité

Catégories socioprofessionnelles ou activités	Autobus et autocars	Tracteurs agricoles	Camionnettes et camions		Véhicules automoteurs spécialisés	Tracteurs routiers	Semi-Remorques	Remorques	Total
			≤ 3,5 tonnes de PTAC	3,6 tonnes et +					
31 Appareils électriques		1	618	9	9	2	3		642
32 Equipement radio, télévision	1		441	1	5	2	1		451
33 Matériel médical - Optique - Horloges		1	709	13	5	5	3	2	738
35 Autres matériels transport		17	255	10	13	7	7		309
36 Meubles - Industries diverses		4	1 130	49	9	17	17	7	1 233
37 Récupération		10	490	527	65	147	186	140	1 565
40 Production électricité/Gaz/Chaleur	1	4	353	4	27	1			390
41 Traitement et distribution d'eau		3	246	28	5	2	1	3	288
45 Construction	9	399	50 225	4 593	1 344	1 319	1 383	472	59 744
50 Commerce - Réparation Automobile	307	77	12 219	1 059	1 179	1 460	1 018	126	17 445
50 Véhicules Démonstration			1						1
51 Intermédiaire et commerce de gros	17	978	14 166	3 183	320	777	952	332	20 725
52 Détail et réparation domestique	10	73	10 928	859	300	101	108	36	12 415
55 Hôtels et restaurants	22	88	4 398	74	75	12	6	2	4 677
60 Transports terrestres	4 434	85	8 255	6 001	395	11 500	14 215	1 342	46 227
61 Transports par eau	5		20			3			28
62 Transports aériens		1	34	1		1			37
63 Services auxiliaires de transport	23	15	1 066	554	45	879	1 830	95	4 507
64 Postes et télécommunication	2		446	57	5	15	11	6	542
65 Intermediation financière	18	22	252	30	17	50	58	5	452
66 Assurance		1	15		2				18
67 Auxiliaires financiers	9	4	264	25	13	15	26	5	361
70 Activités immobilières	13	228	1 965	159	46	85	73	53	2 622
71 Location sans opérateur	47	189	4 113	1 130	401	1 298	2 748	123	10 049
72 Activités informatiques			1 256	2	3	2	7		1 270
73 Recherche et développement		15	118	1					134
74 Services aux entreprises	80	89	10 543	396	230	233	789	55	12 415
75 Administration publique	16	43	218	30	35		2		344
80 Education	38	12	230	88	14	83	74	10	549
85 Santé et action sociale	46	19	428	27	1 446	2	1		1 969
90 Assainissement-Voirie-Déchets	2	35	409	360	398	88	134	76	1 502
91 Activités associatives	8	4	148	8	4		3		175
92 Récréatif-Sport-Culture	30	125	1 110	179	44	64	81	11	1 644
93 Services personnels	3	4	741	53	315	1			1 117
Total	6 038	20 889	174 871	24 228	9 135	20 236	26 599	3 479	285 475
Total	6 564	90 121	656 016	33 003	42 924	21 948	28 411	4 282	883 269

Source : DAEI-SES, Fichier central des automobiles (FCA)

Parcs des 20 dernières années

France métropolitaine

0.P.F.1. Parcs par genre (au 1er janvier)

Genre de véhicule	1985	1986	1987	1988	1989	1990	1991	1992	1993	1994
Voitures particulières de moins de 15 ans d'âge	24 743 926	25 036 476	25 164 643	25 544 409	25 896 826	26 436 522	27 071 642	27 309 644	27 596 041	27 680 285
Véhicules utilitaires de moins de 10 ans d'âge	3 219 051	3 361 114	3 446 061	3 567 628	3 696 256	3 832 101	3 968 230	4 093 788	4 081 261	4 012 830
Autobus et autocars	82 483	85 736	85 804	81 247	76 648	73 159	68 671	64 086	58 233	53 014
Camionnettes et camions	2 867 622	3 001 004	3 086 607	3 204 499	3 321 885	3 441 867	3 567 766	3 684 711	3 676 531	3 618 088
Tracteurs routiers	133 426	137 147	138 714	143 724	151 294	159 868	166 809	172 831	172 421	168 531
Remorques	22 795	23 475	23 358	23 900	25 000	26 183	26 960	27 613	27 492	27 044
Semi-remorques	112 725	113 752	111 578	114 258	121 429	131 024	138 024	144 547	146 584	146 153

Nota. - Il n'est pas tenu de parc pour les motocycles et les tracteurs agricoles

Genre de véhicule	1995	1996	1997	1998	1999	2000	2001	2002	2003	2004
Voitures particulières de moins de 15 ans d'âge	27 761 922	27 872 067	28 017 221	28 201 321	28 627 360	29 272 165	29 807 799	30 330 382	30 590 743	30 582 717
Véhicules utilitaires de moins de 10 ans d'âge	3 996 477	3 995 497	3 957 567	3 854 638	3 805 831	3 780 167	3 805 133	3 917 637	4 033 215	4 189 245
Autobus et autocars	48 274	44 161	40 650	40 372	41 243	42 565	43 575	45 220	46 603	47 733
Camionnettes et camions	3 606 037	3 596 916	3 553 720	3 453 029	3 400 381	3 367 197	3 382 962	3 484 777	3 584 128	3 720 878
Tracteurs routiers	168 336	175 746	180 985	180 646	184 359	190 916	197 668	201 961	208 511	218 921
Remorques	26 755	27 006	27 276	26 689	26 156	25 943	25 404	25 128	25 740	26 425
Semi-remorques	147 075	151 668	154 936	153 902	153 692	153 546	155 524	160 551	168 233	175 288

Nouvelles conventions de limite d'âge

Genre de véhicule	1999	2000	2001	2002	2003	2004
Voitures particulières de moins de 15 ans	28 627 360	29 272 165	29 807 799	30 330 382	30 590 743	30 582 717
Véhicules utilitaires suivant les nouvelles conventions de limite d'âge						
Autobus et autocars < 20 ans	84 961	85 668	85 749	86 954	85 876	87 101
Camionnettes et camions < 15 ans	4 766 806	4 847 308	4 954 018	5 050 329	5 084 042	5 079 526
Véhicules automoteurs spécialisés < 15 ans	217 780	227 527	240 799	255 738	270 279	283 074
Tracteurs routiers < 10 ans	184 359	190 916	197 668	201 961	208 511	218 921
Remorques < 20 ans	50 268	51 108	51 294	51 534	52 152	52 254
Semi-remorques < 20 ans	260 602	269 224	277 909	287 714	296 764	303 989

Source : DAEI-SES, Fichier central des automobiles (FCA)

O.P.F.2. Parc des voitures particulières de moins de 15 ans au 1 er janvier 2004 selon la profession ou l'activité

Catégories socioprofessionnelles		1 à 3 CV	4 CV	5 CV	6 CV	7 CV	8 CV	9 CV	10 à 12 CV	13 à 16 CV	17 CV et plus	Non dét.	Total
Particuliers	A1 Ouvrier	1 318	466 788	708 369	976 345	588 343	80 949	101 171	107 784	20 538	6 138	405	3 058 148
	B1 Employé	6 210	2 128 137	2 962 492	3 126 690	2 175 535	324 175	359 489	395 007	84 454	34 349	1 211	11 597 749
	C1 Agent de maîtrise	264	87 728	132 274	164 690	123 523	19 295	22 165	25 257	4 662	1 574	79	581 511
	D1 Cadre moyen	808	155 781	223 461	238 406	190 512	32 211	37 097	43 723	9 520	3 554	117	935 190
	E1 Cadre supérieur	776	132 838	200 792	226 387	207 355	41 376	53 637	70 313	22 191	11 264	310	967 239
	F1 Exploitant agricole	180	26 814	45 041	85 792	49 147	5 969	6 914	10 997	1 702	690	51	233 297
	G1 Taxi	10	1 331	2 591	6 187	7 858	3 292	2 722	3 925	524	154	6	28 600
	H1 Artisan - Commerçant	346	46 065	66 869	100 120	89 792	23 508	25 737	44 249	13 196	6 616	159	416 657
	J1 Représentant	37	8 718	15 244	21 641	15 661	4 007	3 886	5 996	1 599	796	16	77 601
	K1 Profession libérale	383	48 558	65 906	70 644	68 881	18 841	22 059	39 293	14 211	8 904	105	357 785
	L1 Etudiant	477	172 489	160 385	128 268	46 153	5 005	5 841	3 658	887	300	37	523 500
	M1 Retraité	2 570	581 679	787 834	824 357	664 737	86 899	100 301	93 624	24 808	8 912	324	3 176 045
	N1 Mère au foyer	36	9 908	12 088	14 877	10 172	1 541	1 856	2 264	581	247	13	53 583
	P1 Sans activité professionnelle	205	57 920	74 622	83 704	56 512	10 353	10 804	13 537	3 604	1 882	70	313 213
	Y1 Chef d'entreprise	189	14 176	22 719	30 582	30 573	11 707	12 035	26 618	12 676	11 462	142	172 879
Z1 Non indiquée (particulier)	3 705	1 039 796	1 459 395	1 629 317	1 157 320	212 802	208 185	257 167	58 679	26 308	820	6 053 494	
Total		17 514	4 978 726	6 940 082	7 728 007	5 482 074	881 930	973 899	1 143 412	273 832	123 150	3 865	28 546 491
Sociétés	00 Non indiquée (société)	1 292	83 297	73 433	69 948	54 146	18 833	12 602	22 030	5 272	2 973	46	343 872
	01 Agriculture - Chasse	9	850	1 710	2 292	1 484	647	443	1 805	211	157	5	9 613
	02 Sylviculture Exploitation Forêt		66	141	145	98	48	38	212	17	12	2	779
	05 Pêche - Aquaculture	1	11	20	37	29	14	15	29	12	5		173
	06 Industrie du tabac		3	97	199	46	2	9	7	3	2		368
	10 Extraction houille lignite		17	16	31	15	7	1	17	1	1		106
	11 Extraction hydrocarbures		5	6	6	4	4	4	4	5	2		36
	12 Extraction minerais uranium								1				1
	13 Extraction minerais métalliques			1	6		1		1				9
	14 Extraction (autres industries)		65	410	487	263	88	52	166	48	46		1 625
	15 Industries alimentaires	26	962	4 947	6 142	3 003	858	543	1 121	415	265	1	18 283
	16 Industrie automobile	56	2 033	5 833	6 640	8 788	2 782	2 730	3 090	1 287	415	29	33 683
	17 Industrie textile	3	88	541	794	755	226	158	314	177	83	1	3 140
	18 Industrie habillement	1	137	360	496	594	152	128	353	177	232	1	2 631
	19 Industrie cuir, chaussure		36	115	209	192	68	62	122	45	25		874
	20 Travail du bois	2	77	388	836	573	207	98	363	108	81		2 733
	21 Industrie papier, carton		68	532	1 071	708	235	125	268	159	63		3 229
	22 Edition-Imprimerie-Reproduction	31	511	1 163	1 588	1 651	567	480	952	550	379		7 872
	23 Cokéfaction-Raffinage-Nucléaire	1	171	131	159	145	28	25	21	9	3		693
	24 Industrie chimique	9	408	3 312	5 081	3 139	544	431	704	330	169	1	14 128
	25 Industrie caoutchouc, plastique	1	173	1 251	2 573	1 742	554	309	673	338	191	2	7 807
	26 Autres minéraux non métalliques		146	1 104	1 809	1 073	290	214	394	135	72		5 237
	27 Métallurgie		53	273	682	473	156	70	116	56	28		1 907
	28 Travail des métaux	6	494	2 513	4 431	2 937	1 196	612	1 621	782	414	1	15 007
	29 Machines - Equipements	4	345	3 120	5 040	2 906	859	505	1 053	485	185	1	14 503

O.P.F.2. Parc des voitures particulières de moins de 15 ans au 1 er janvier 2004 selon la profession ou l'activité

Catégories socioprofessionnelles		1 à 3 CV	4 CV	5 CV	6 CV	7 CV	8 CV	9 CV	10 à 12 CV	13 à 16 CV	17 CV et plus	Non dét.	Total
30	Machines Bureau/Informatique	2	14	218	708	641	42	34	69	29	16		1 773
31	Appareils électriques	8	177	1 316	1 938	1 103	276	183	360	187	73	1	5 622
32	Equipement radio, télévision	4	357	589	792	670	242	159	267	119	64		3 263
33	Matériel médical - Optique - Horlogerie	7	349	1 210	1 822	1 546	389	259	556	225	125	1	6 489
35	Autres matériels de transport	3	135	343	490	414	126	113	198	66	41		1 929
36	Meubles - Industries diverses	3	187	899	1 444	1 217	340	193	433	184	123	1	5 024
37	Récupération		71	245	359	228	98	68	186	82	69		1 406
40	Production électricité/Gaz/Chaleur	146	443	1 437	1 136	524	93	143	248	36	10		4 216
41	Traitement et distribution d'eau	1	126	596	585	302	46	30	33	19	5		1 743
45	Construction	75	3 742	11 636	11 600	8 335	3 277	1 866	5 780	1 674	996	9	48 990
50	Véhicules Démonstration	70	15 038	16 747	14 910	17 662	11 293	3 643	6 782	2 569	1 553		90 267
50	Commerce Réparation Automobile	551	53 772	42 908	31 484	35 088	10 289	6 446	9 586	2 266	1 669	27	194 086
51	Intermédiaire et commerce de gros	76	3 939	18 997	25 219	18 117	5 453	3 142	7 761	3 544	2 459	9	88 716
52	Détail et réparation domestique	89	2 142	4 612	6 232	6 553	2 387	1 720	4 560	1 907	1 574	2	31 778
55	Hôtels et restaurants	62	1 074	1 891	2 369	2 732	1 081	753	2 013	676	486	3	13 140
60	Transports terrestres	39	2 636	5 956	11 679	9 126	4 304	1 911	3 960	968	584	31	41 194
60E	Taxis	1	89	2 109	6 647	3 635	1 894	690	1 050	339	225	29	16 708
61	Transports par eau		84	94	132	145	68	32	40	19	16		630
62	Transports aériens		174	204	183	225	49	42	51	28	11		967
63	Services auxiliaire transport	71	1 210	2 787	3 127	2 327	703	539	892	376	207	1	12 240
64	Poste et télécommunication	4	493	1 591	871	1 356	135	157	183	65	30		4 885
65	Intermédiation financière	23	2 937	4 832	3 037	2 796	942	762	1 275	860	447		17 911
66	Assurance	1	1 224	946	688	425	191	106	156	98	23	1	3 859
67	Auxiliaires financiers	11	774	983	1 354	1 431	420	392	822	488	381	1	7 057
70	Activités immobilières	139	4 575	5 096	4 323	4 526	1 352	1 306	2 692	1 363	1 255	9	26 636
71	Location sans opérateur	583	145 474	182 080	156 331	163 361	31 410	17 924	24 862	5 780	2 267	7	730 079
72	Activités informatiques	39	739	2 285	2 731	2 991	770	601	1 180	614	363	1	12 314
73	Recherche et développement	1	148	312	377	360	55	83	106	41	15		1 498
74	Services aux entreprises	175	7 427	14 108	15 015	15 212	5 414	4 011	9 007	5 105	3 444	14	78 932
75	Administrations publiques	407	9 657	6 210	2 113	1 493	378	340	318	86	10		21 012
80	Education	7	17 762	5 280	2 501	1 164	489	171	491	103	61		28 029
85	Santé et action sociale	22	7 780	8 186	14 123	6 236	2 460	813	1 677	206	107	2	41 612
90	Assainissement-Voirie-Déchets	2	247	1 138	865	419	126	74	131	54	31	2	3 089
91	Activités associatives	38	2 068	1 436	766	479	300	93	237	32	4	1	5 454
92	Récréatif-Sport-Culture	26	621	1 200	1 575	1 623	616	453	1 134	443	384	5	8 080
93	Services personnels	30	447	814	888	827	280	194	350	90	72		3 992
99	Activité extra territoriale					1		2	1		1		5
	Total	4 157	378 059	450 599	434 469	396 419	114 256	68 412	123 834	41 024	24 779	218	2 036 226
Total		21 671	5 356 785	7 390 681	8 162 476	5 878 493	996 186	1 042 311	1 267 246	314 856	147 929	4 083	30 582 717

Source : DAEI-SES, Fichier central des automobiles (FCA)

0.P.F.3. Parcs des véhicules utilitaires au 1er janvier 2004 selon la profession ou l'activité

Catégories socioprofessionnelles		Autobus et autocars***	Camionnettes et camions**		Véhicules automoteurs spécialisés**	Tracteurs routiers*	Remorques***	Semi-remorques***	Total
			< 3,5 tonnes de PTAC	3,6 tonnes et + de PTAC					
Particuliers	A1 Ouvrier	267	282 085	1 682	12 238	416	347	966	298 001
	B1 Employé	689	624 694	4 721	46 373	1 137	1 016	2 511	681 141
	C1 Agent de maîtrise	11	28 633	107	3 655	6	18	17	32 447
	D1 Cadre moyen	20	28 312	100	6 271	6	23	17	34 749
	E1 Cadre supérieur	19	24 207	160	6 822	12	30	38	31 288
	F1 Exploitant agricole	60	105 483	1 479	1 102	90	331	356	108 901
	G1 Taxi	78	6 413	85	394	26	26	39	7 061
	H1 Artisan - Commerçant	2 243	245 721	8 608	10 174	2 970	2 526	8 358	280 600
	J1 Représentant	6	5 525	27	438	3	6	9	6 014
	K1 Profession libérale	98	21 318	417	1 881	93	147	245	24 199
	L1 Etudiant	6	24 859	44	130	2	1	11	25 053
	M1 Retraité	216	151 846	671	29 917	65	174	308	183 197
	N1 Mère au foyer	1	2 286	10	94	1	2	2	2 396
	P1 Sans activité professionnelle	43	31 636	419	1 937	108	69	92	34 304
	Y1 Chef d'entreprise	326	32 339	1 312	2 054	546	359	1 314	38 250
	Z1 Non indiquée (particulier)	4 066	530 055	9 854	45 820	2 376	2 084	5 372	599 627
	Total	8 149	2 145 412	29 696	169 300	7 857	7 159	19 655	2 387 228
Sociétés	00 Non indiquée (société)	20 286	412 540	41 805	40 576	18 194	6 860	34 442	574 703
	01 Agriculture - Chasse	32	108 259	4 894	586	864	734	1 460	116 829
	02 Sylviculture Exploitation Forêt	11	6 832	460	52	757	158	1 087	9 357
	05 Pêche - Aquaculture		1 778	196	5	14	23	21	2 037
	06 Industrie du tabac	2	50		3			1	56
	10 Extraction houille lignite	8	307	12	6		3	5	341
	11 Extraction hydrocarbures		169	4	4	2	2	7	188
	12 Extraction minéral uranium		9	1			2		12
	13 Extraction minéraux métalliques	1	29		1	2		2	35
	14 Extraction (autres industries)	10	4 936	1 278	105	1 220	60	1 753	9 362
	15 Industries alimentaires	17	46 495	6 797	1 155	1 800	969	2 654	59 887
	16 Industrie automobile	182	5 770	401	733	345	326	3 139	10 896
	17 Industrie textile		5 212	158	23	21	24	58	5 496
	18 Industrie habillement	2	3 667	37	6	4	5	5	3 726
	19 Industrie cuir, chaussure	2	2 093	60	9	7	22	65	2 258
	20 Travail du bois	7	10 727	1 196	55	765	368	1 354	14 472
	21 Industrie papier, carton	2	2 532	227	4	94	29	144	3 032
22 Edition-Imprimerie-Reproduction	3	17 156	242	31	9	10	37	17 488	
23 Cokéfaction-Raffinage-Nucléaire		1 617	99	40	5	2	36	1 799	
24 Industrie chimique	3	8 827	495	95	85	96	693	10 294	
25 Industrie caoutchouc, plastique	3	9 462	468	72	150	128	416	10 699	
26 Autres minéraux non métalliques	9	11 440	3 349	654	669	213	1 241	17 575	
27 Métallurgie	3	1 899	82	25	24	13	48	2 094	

O.P.F.3. Parcs des véhicules utilitaires au 1er janvier 2004 selon la profession ou l'activité

Catégories socioprofessionnelles	Autobus et autocars***	Camionnettes et camions**		Véhicules automoteurs spécialisés**	Tracteurs routiers*	Remorques***	Semi-remorques***	Total
		< 3,5 tonnes de PTAC	3,6 tonnes et + de PTAC					
28 Travail des métaux	14	53 460	1 601	699	505	185	931	57 395
29 Machines - Equipements	13	46 639	613	1 417	282	129	522	49 615
30 Machines Bureau/Informatique	1	1 783		2			1	1 787
31 Appareils électriques	9	10 683	89	114	7	14	33	10 949
32 Equipement radio, télévision	2	9 876	23	30	1	4	8	9 944
33 Matériel médical - Optique - Horlogerie	2	13 042	71	93	14	21	28	13 271
35 Autres matériels de transport	21	3 453	52	66	10	20	373	3 995
36 Meubles - Industries diverses	6	13 778	466	56	110	74	314	14 804
37 Récupération		3 540	4 183	338	687	1 368	1 331	11 447
40 Production électricité/Gaz/Chaleur	10	29 844	293	3 803	18	105	58	34 131
41 Traitement et distribution d'eau	1	12 641	436	1 462	6	39	38	14 623
45 Construction	107	530 921	30 932	10 115	6 453	4 727	10 788	594 043
50 Commerce Réparation Automobile	1 302	94 874	7 293	6 301	10 170	726	6 530	127 196
50 Véhicules Démonstration	8	8 046	2	48	4	2	2	8 112
51 Intermédiaire et commerce de gros	218	232 970	32 531	2 737	5 838	3 315	9 919	287 528
52 Détail et réparation domestique	58	120 981	6 326	2 068	773	306	1 321	131 833
55 Hôtels et restaurants	180	33 679	234	300	30	13	70	34 506
60 Transports terrestres	51 241	84 778	62 731	3 901	125 878	17 363	151 268	497 160
61 Transports par eau	21	608	11	15	10	17	46	728
62 Transports aériens	33	1 856	8	13	2	1	2	1 915
63 Services auxiliaire transport	204	19 544	7 693	822	9 107	1 858	20 145	59 373
64 Poste et télécommunication	136	71 203	499	1 404	98	54	123	73 517
65 Intermédiation financière	175	16 366	418	220	452	123	722	18 476
66 Assurance	15	1 506	2	19	1	1	1	1 545
67 Auxiliaires financiers	58	4 123	160	234	79	26	171	4 851
70 Activités immobilières	437	22 158	1 059	320	602	266	1 439	26 281
71 Location sans opérateur	682	315 359	34 424	5 467	22 283	2 099	24 106	404 420
72 Activités informatiques	8	19 112	12	9	3	2	15	19 161
73 Recherche et développement	7	1 417	14	27	5	2	18	1 490
74 Services aux entreprises	658	142 936	3 294	3 334	1 386	486	3 150	155 244
75 Administrations publiques	980	13 884	918	2 225	12	58	39	18 116
80 Education	395	3 794	841	42	424	72	552	6 120
85 Santé et action sociale	819	6 659	246	11 354	13	10	22	19 123
90 Assainissement-Voirie-Déchets	187	7 961	4 901	7 051	621	1 444	1 192	23 357
91 Activités associatives	186	3 382	47	112	3	9	19	3 758
92 Récréatif-Sport-Culture	142	10 779	541	306	133	100	353	12 354
93 Services personnels	26	9 062	687	3 010	13	9	12	12 819
99 Activité extra territoriale	7	3					4	14
Total	78 952	2 638 506	265 912	113 774	211 064	45 095	284 334	3 637 637
Total	87 101	4 783 918	295 608	283 074	218 921	52 254	303 989	6 024 865

* Moins de 10 ans d'âge **Moins de 15 ans d'âge ***Moins de 20 ans d'âge

Source : DAEI-SES, Fichier central des automobiles (FCA)

1.1.F.1 Immatriculations des motocycles des 10 dernières années

Classe de puissance administrative	1994	1995	1996	1997	1998	1999	2000	2001	2002	2003
Véhicules neufs										
Tricycles et quadricycles *	1 122	846	886	545	953	1 073	984	835	833	20 779
1 CV	25 164	24 931	44 061	69 057	78 666	86 875	76 158	70 910	59 514	69 719
2 CV	12	19	8	12	134	206	33	143	116	68
3 CV	5 107	3 459	5 050	4 671	4 905	4 734	4 738	5 542	5 431	6 996
4 CV	1 974	1 432	922	691	1 345	983	834	892	1 197	2 001
5 CV	5 502	4 950	6 611	8 453	8 452	8 793	8 419	9 153	9 123	10 070
6 et 7 CV	27 207	29 699	33 395	35 583	44 019	49 988	47 793	47 798	44 248	42 968
> 7 CV	19 904	20 303	25 958	29 423	34 815	41 165	41 577	45 152	49 125	44 327
Total	85 992	85 639	116 891	148 435	173 289	193 817	180 536	180 425	169 587	196 928
Véhicules d'occasion	286 821	292 641	340 782	340 643	352 605	367 303	398 215	414 335	418 203	425 169

* Cf. Méthodologie, paragraphe "motocycles"

Source : DAEI-SES, Fichier central des automobiles (FCA)

1.I.F.2 Immatriculations en 2003 des motocycles neufs selon la marque et la puissance

MARQUES	Tricycles et quadri- cycles	MTL	MTT1	MTT2					Total	Total
				< 6 CV	6 CV	7 CV	8 et 9 CV	> 9 CV		
Adly	142	0	0	0	0	0	0	0	0	142
Aeon	1 940	0	0	0	0	0	0	0	0	1 940
Aixam	364	0	0	0	0	0	0	0	0	364
Aprilia	187	3 634	84	225	0	76	1 206	0	1 507	5 412
Arctic cat	154	0	0	0	0	0	0	0	0	154
B.M.W	0	670	386	2	0	686	568	4 648	5 904	6 960
Barossa	1 515	0	0	0	0	0	0	0	0	1 515
Beta	0	227	233	7	0	0	0	0	7	467
Bombardier	972	0	0	0	0	0	0	0	0	972
Buell	0	0	0	0	0	0	246	120	366	366
Cagiva	0	205	2	2	0	4	58	0	64	271
Chunlan	0	161	0	0	0	0	0	0	0	161
CPI	196	0	0	0	0	0	0	0	0	196
Daelim	0	765	0	0	0	0	0	0	0	765
Derbi	0	283	0	0	0	0	0	0	0	283
Dinli	572	0	0	0	0	0	0	0	0	572
Ducati	0	0	41	0	579	241	2 300	0	3 120	3 161
E-Ton	118	0	0	0	0	0	0	0	0	118
Gas Gas	0	606	1 507	820	0	0	0	0	820	2 933
Gilera	0	275	25	61	1	0	0	0	62	362
Guzzi	0	0	0	0	0	383	1	499	883	883
Harley-Davidson	0	0	3	0	0	0	840	2 386	3 226	3 229
Her Chee	117	0	0	0	0	0	0	0	0	117
HM	0	55	1	271	0	0	0	0	271	327
Honda	0	12 045	566	1 471	7 307	3 048	4 546	1 979	18 351	30 962
Husqvarna	0	355	79	159	59	0	0	0	218	652
Hyosung	0	1 619	20	0	0	0	0	0	0	1 639
Italjet	0	149	1	0	0	0	0	0	0	150
Jincheng	0	115	0	0	0	0	0	0	0	115
K.T.M	0	842	2 157	3	649	112	78	0	842	3 841
Kawasaki	0	811	189	1 543	330	4 555	3 396	1 501	11 325	12 325
Kymco	7 692	2 223	101	0	0	0	0	0	0	10 016
Linhai	1 483	1	0	0	0	0	0	0	0	1 484
M.Z	0	230	0	0	0	8	0	0	8	238
Malaguti	0	143	12	4	0	0	0	0	4	159
Montesa	0	2	392	2	0	0	0	0	2	396
Motorkek	148	0	0	0	0	0	0	0	0	148
Peugeot	0	3 804	67	0	0	0	0	0	0	3 871
PGO	471	39	0	0	0	0	0	0	0	510
Piaggio	19	14 080	617	892	0	0	0	0	892	15 608
Polaris	559	0	0	0	0	0	0	0	0	559
Renault	0	217	15	0	0	0	0	0	0	232
Scorpa	0	0	204	0	0	0	0	0	0	204
Sherco	0	115	6	387	0	0	0	0	387	508
SMC	2 960	0	0	0	0	0	0	0	0	2 960
Suzuki	0	6 422	2 711	1 238	5 805	4 239	3 946	3 529	18 757	27 890
Sym	0	248	1	0	0	0	0	0	0	249
TM	0	60	38	67	0	0	0	0	67	165
Triumph	0	0	20	0	270	1	1 331	60	1 662	1 682
UVM	538	0	0	0	0	0	0	0	0	538
Voxan	0	0	0	0	0	0	126	0	126	126
Yamaha	0	14 952	995	4 217	11 142	121	5 602	5 247	26 329	42 276
Zongshen	0	194	0	0	0	0	0	0	0	194
Autres marques	632	399	151	97	22	71	26	68	284	1 466
Total	20 779	69 949	10 716	11 468	26 164	13 545	24 270	20 037	95 484	196 928

Source : DAEI-SES, Fichier central des automobiles (FCA)

1.I.R.1. Immatriculations de motocycles neufs en 2003 par département, région et classe de puissance administrative

Régions et départements	Voitures	TQM	MTL	MTT1	MTT2				Total	Total
		Total	Total	Total	< 6 CV	6 CV	7 à 9 CV	> 9 CV		
Paris	98	65	7 892	452	486	816	1 332	787	3 421	11 830
Seine-et-Marne	104	333	1 054	207	202	691	899	543	2 335	3 929
Yvelines	78	177	1 850	247	290	720	1 193	807	3 010	5 284
Essonne	112	126	1 296	191	179	532	774	467	1 952	3 565
Hauts-de-Seine	81	53	3 699	305	361	609	934	546	2 450	6 507
Seine-Saint-Denis	77	64	1 833	118	183	519	651	333	1 686	3 701
Val-de-Marne	47	64	2 350	181	223	939	925	429	2 516	5 111
Val-d'Oise	89	129	1 473	399	634	761	750	442	2 587	4 588
Île-de-France	686	1 011	21 447	2 100	2 558	5 587	7 458	4 354	19 957	44 515
Ardennes	57	236	174	62	32	126	163	69	390	862
Aube	95	149	188	41	61	114	128	71	374	752
Marne	99	214	300	108	59	275	400	182	916	1 538
Haute-Marne	32	175	142	29	28	102	123	55	308	654
Champagne-Ardenne	283	774	804	240	180	617	814	377	1 988	3 806
Aisne	104	394	351	85	75	264	257	158	754	1 584
Oise	159	386	471	109	110	324	454	279	1 167	2 133
Somme	113	276	283	52	77	246	296	166	785	1 396
Picardie	376	1 056	1 105	246	262	834	1 007	603	2 706	5 113
Eure	133	309	307	54	80	242	303	175	800	1 470
Seine-Maritime	153	435	786	119	124	512	643	364	1 643	2 983
Haute-Normandie	286	744	1 093	173	204	754	946	539	2 443	4 453
Cher	53	105	171	43	56	117	145	108	426	745
Eure-et-Loir	78	160	282	57	40	203	229	128	600	1 099
Indre	66	135	150	26	30	66	100	42	238	549
Indre-et-Loire	100	211	358	77	53	223	330	211	817	1 463
Loir-et-Cher	68	160	211	37	47	143	231	127	548	956
Loiret	110	243	332	101	77	205	377	210	869	1 545
Centre	475	1 014	1 504	341	303	957	1 412	826	3 498	6 357
Calvados	124	327	353	76	82	342	341	232	997	1 753
Manche	189	195	253	69	76	214	303	154	747	1 264
Orne	103	213	162	35	50	144	193	75	462	872
Basse-Normandie	416	735	768	180	208	700	837	461	2 206	3 889
Côte-d'Or	69	277	372	86	107	197	303	177	784	1 519
Nièvre	65	111	140	38	45	86	116	56	303	592
Saône-et-Loire	109	192	328	82	110	209	311	169	799	1 401
Yonne	73	152	201	49	61	104	208	97	470	872
Bourgogne	316	732	1 041	255	323	596	938	499	2 356	4 384
Nord	555	680	1 300	182	261	961	1 067	673	2 962	5 124
Pas-de-Calais	257	529	692	117	145	728	686	412	1 971	3 309
Nord-Pas-de-Calais	812	1 209	1 992	299	406	1 689	1 753	1 085	4 933	8 433
Meurthe-et-Moselle	141	485	355	97	110	301	442	231	1 084	2 021
Meuse	62	245	121	40	19	75	101	49	244	650
Moselle	219	516	527	160	113	402	594	363	1 472	2 675
Vosges	101	347	268	67	47	121	201	91	460	1 142
Lorraine	523	1 593	1 271	364	289	899	1 338	734	3 260	6 488
Bas-Rhin	175	242	644	107	94	343	632	362	1 431	2 424
Haut-Rhin	114	180	421	86	78	266	561	281	1 186	1 873
Alsace	289	422	1 065	193	172	609	1 193	643	2 617	4 297
Doubs	59	201	479	84	106	311	386	165	968	1 732
Jura	38	159	123	36	32	69	148	55	304	622
Haute-Saône	50	167	136	30	26	91	126	65	308	641
Territoire de Belfort	15	44	85	36	20	67	106	35	228	393
Franche-Comté	162	571	823	186	184	538	766	320	1 808	3 388
Loire-Atlantique	229	185	961	131	130	588	632	349	1 699	2 976
Maine-et-Loire	205	150	341	95	85	328	384	191	988	1 574
Mayenne	73	106	135	39	33	128	153	49	363	643
Sarthe	151	124	308	99	88	307	412	174	981	1 512
Vendée	247	203	399	67	92	240	271	172	775	1 444
Pays de la Loire	905	768	2 144	431	428	1 591	1 852	935	4 806	8 149

1.1.R.1. Immatriculations de motocycles neufs en 2003 par département, région et classe de puissance administrative

Régions et départements	Voitu- rettes	TQM	MTL	MTT1	MTT2				Total Motos	
		Total	Total	Total	< 6 CV	6 CV	7 à 9 CV	> 9 CV		
Côtes-d'Armor	217	143	292	58	53	236	210	120	619	1 112
Finistère	165	90	375	75	104	288	381	187	960	1 500
Ille-et-Vilaine	139	230	517	70	100	342	401	223	1 066	1 883
Morbihan	207	126	444	49	57	235	283	192	767	1 386
Bretagne	728	589	1 628	252	314	1 101	1 275	722	3 412	5 881
Charente	75	224	215	58	45	161	172	103	481	978
Charente-Maritime	112	195	660	80	110	321	383	226	1 040	1 975
Deux-Sèvres	67	146	263	57	68	132	246	95	541	1 007
Vienne	68	127	273	65	64	184	245	185	678	1 143
Poitou-Charentes	322	692	1 411	260	287	798	1 046	609	2 740	5 103
Dordogne	104	228	266	53	105	130	178	95	508	1 055
Gironde	218	266	1 420	154	157	469	736	417	1 779	3 619
Landes	62	124	243	48	57	92	186	75	410	825
Lot-et-Garonne	77	132	215	68	74	109	202	121	506	921
Pyrénées-Atlantiques	88	185	700	133	133	283	331	203	950	1 968
Aquitaine	549	935	2 844	456	526	1 083	1 633	911	4 153	8 388
Ariège	25	91	110	26	14	52	85	54	205	432
Aveyron	57	352	255	87	101	75	145	83	404	1 098
Haute-Garonne	117	226	1 471	185	180	420	742	405	1 747	3 629
Gers	66	84	124	28	52	70	123	56	301	537
Lot	52	126	180	55	53	40	84	42	219	580
Hautes-Pyrénées	36	71	130	38	28	61	119	68	276	515
Tarn	57	146	288	65	62	159	256	135	612	1 111
Tarn-et-Garonne	31	97	130	49	29	87	145	72	333	609
Midi-Pyrénées	441	1 193	2 688	533	519	964	1 699	915	4 097	8 511
Corrèze	65	155	216	74	61	90	162	90	403	848
Creuse	53	120	96	38	35	31	33	10	109	363
Haute-Vienne	62	137	281	95	108	164	227	107	606	1 119
Limousin	180	412	593	207	204	285	422	207	1 118	2 330
Ain	121	226	439	115	109	225	394	193	921	1 701
Ardèche	47	239	305	82	96	104	166	58	424	1 050
Drôme	83	267	363	91	86	157	308	134	685	1 406
Isère	144	396	1 023	271	282	452	810	364	1 908	3 598
Loire	122	408	510	187	217	303	427	201	1 148	2 253
Rhône	173	318	1 270	235	277	668	1 063	529	2 537	4 360
Savoie	38	216	339	127	110	137	338	182	767	1 449
Haute-Savoie	52	214	1 045	212	191	370	677	312	1 550	3 021
Rhône-Alpes	780	2 284	5 294	1 320	1 368	2 416	4 183	1 973	9 940	18 838
Allier	151	236	260	59	73	131	164	89	457	1 012
Cantal	52	89	146	68	68	67	72	25	232	535
Haute-Loire	55	433	199	102	123	94	157	52	426	1 160
Puy-de-Dôme	92	571	607	169	150	252	361	174	937	2 284
Auvergne	350	1 329	1 212	398	414	544	754	340	2 052	4 991
Aude	33	152	245	75	81	174	201	97	553	1 025
Gard	54	237	825	145	131	317	540	239	1 227	2 434
Hérault	63	284	1 572	181	214	387	770	430	1 801	3 838
Lozère	5	116	56	50	59	11	25	5	100	322
Pyrénées-Orientales	47	146	472	99	100	192	272	173	737	1 454
Languedoc-Roussillon	202	935	3 170	550	585	1 081	1 808	944	4 418	9 073
Alpes-de-Haute-Provence	13	163	170	61	42	43	83	49	217	611
Hautes-Alpes	7	124	175	94	58	40	122	50	270	663
Alpes-Maritimes	83	195	6 400	553	624	669	1 189	530	3 012	10 160
Bouches-du-Rhône	175	453	4 280	470	413	771	1 552	662	3 398	8 601
Var	88	429	3 572	335	373	578	1 042	462	2 455	6 791
Vaucluse	50	251	624	135	136	299	444	214	1 093	2 103
Provence-Alpes-Côte d'Azur	416	1 615	15 221	1 648	1 646	2 400	4 432	1 967	10 445	28 929
Corse-du-Sud	8	115	495	56	39	58	132	42	271	937
Haute-Corse	6	51	336	28	49	63	117	31	260	675
Corse	14	166	831	84	88	121	249	73	531	1 612
Total	9511	20 779	69 949	10 716	11 468	26 164	37 815	20 037	95 484	196 928

Source : DAEI-SES, Fichier central des automobiles (FCA)

1.I.R.2. Immatriculations en 2003 des voitures et des motocycles d'occasion par département et région

Régions	Départements	Voitures	Motocycles	Régions	Départements	Voitures	Motocycles
Ile-de-France	Paris	121	14 171	Bretagne	Côtes-d'Armor	389	3 102
	Seine-et-Marne	231	8 578		Finistère	298	3 850
	Yvelines	145	8 535		Ille-et-Vilaine	330	5 127
	Essonne	150	7 425		Morbihan	424	4 017
	Hauts-de-Seine	92	9 294		Total	1 441	16 096
	Seine-St-Denis	131	7 230	Poitou-Charentes	Charente	184	2 698
	Val-de-Marne	84	7 539		Charente-Maritime	281	4 957
	Val d'Oise	137	6 811		Deux-Sèvres	199	2 529
Total	1 091	69 583	Vienne		164	2 526	
Champagne-Ardenne	Ardennes	137	1 773	Total	828	12 710	
	Aube	159	1 731	Aquitaine	Dordogne	257	2 795
	Marne	184	3 450		Gironde	496	8 966
	Haute-Marne	73	1 482		Landes	162	2 323
Total	553	8 436	Lot-et-Garonne		122	2 360	
Picardie	Aisne	233	3 329		Pyrénées-Atlantiques	176	4 422
	Oise	308	5 113	Total	1 213	20 866	
	Somme	286	3 270	Midi-Pyrénées	Ariège	59	1 039
	Total	827	11 712		Aveyron	79	2 673
Haute-Normandie	Eure	252	4 412		Haute-Garonne	278	8 892
	Seine-Maritime	359	8 038		Gers	103	1 283
	Total	611	12 450		Lot	101	1 538
Centre	Cher	214	2 195	Hautes-Pyrénées	106	1 499	
	Eure-et-Loir	188	3 156	Tarn	174	2 801	
	Indre	163	1 510	Tarn-et-Garonne	118	1 873	
	Indre-et-Loire	277	4 001	Total	1 018	21 598	
	Loir-et-Cher	212	2 550	Limousin	Corrèze	158	1 697
	Loiret	224	4 558		Creuse	139	939
Total	1 278	17 970	Haute-Vienne		158	2 730	
Basse-Normandie	Calvados	315	4 717	Total	455	5 366	
	Manche	365	3 673	Rhône-Alpes	Ain	200	4 285
	Orne	228	2 247		Ardèche	106	3 019
	Total	908	10 637		Drôme	146	3 866
Bourgogne	Côte-d'Or	128	3 381		Isère	290	8 647
	Nièvre	138	1 637		Loire	244	5 993
	Saône-et-Loire	245	3 743		Rhône	300	9 407
	Yonne	167	2 471		Savoie	110	3 451
	Total	678	11 232		Haute-Savoie	117	6 365
Nord-Pas-de-Calais	Nord	1 061	11 577		Total	1 513	45 033
	Pas-de-Calais	665	7 633		Auvergne	Allier	247
	Total	1 726	19 210	Cantal		123	1 009
Lorraine	Meurthe-et-Moselle	249	4 285	Haute-Loire		148	2 213
	Meuse	76	1 415	Puy-de-Dôme		319	5 365
	Moselle	325	6 019	Total	837	11 054	
	Vosges	180	2 780	Languedoc-Roussillon	Aude	59	2 780
Total	830	14 499	Gard		116	5 719	
Alsace	Bas-Rhin	259	5 374		Hérault	148	8 421
	Haut-Rhin	149	4 137		Lozère	24	770
	Total	408	9 511		Pyrénées-Orientales	112	3 190
Franche-Comté	Doubs	133	3 673	Total	459	20 880	
	Jura	139	2 065	Provence-Alpes-Côte d'Azur	Alpes-de-Haute Provence	42	1 569
	Haute-Saône	127	1 833		Alpes (Hautes)	23	1 451
	Territoire de Belfort	27	945		Alpes-Maritimes	157	15 301
	Total	426	8 516		Bouches-du-Rhône	241	17 312
Pays de la Loire	Loire-Atlantique	477	7 577		Var	170	11 882
	Maine-et-Loire	472	5 031	Vaucluse	140	4 322	
	Mayenne	155	1 840	Total	773	51 837	
	Sarthe	320	4 594	Corse	Corse-du-Sud	12	1 585
	Vendée	391	4 016		Haute-Corse	11	1 330
	Total	1 815	23 058		Total	23	2 915
Total France						19 711	425 169

Source : DAEI-SES, Fichier central des automobiles (FCA)

2.I.F.1 Immatriculations des voitures particulières des 10 dernières années

Neuves

Classes de puissance administrative	1994	1995	1996	1997	1998	1999	2000	2001	2002	2003
1 à 3 CV et non indiqué	36	132	489	299	511	1 053	2 224	1 834	2 122	1 390
4 CV	278 891	300 071	334 384	230 224	291 076	318 053	357 580	376 565	422 367	407 326
5 CV	465 996	443 658	474 561	388 226	535 652	708 896	684 697	676 462	526 308	491 623
6 CV	691 876	641 678	670 296	530 204	535 544	542 158	500 923	449 046	441 431	349 689
7 CV	340 536	379 377	486 759	405 819	374 082	362 507	373 479	450 250	413 895	418 869
8 CV	29 618	20 766	22 174	18 098	52 702	57 521	56 176	111 734	139 079	151 977
9 CV	71 001	53 167	44 581	39 463	57 074	71 362	63 625	71 181	77 957	54 562
10 à 12 CV	73 869	73 735	80 404	78 651	72 830	61 006	67 750	80 331	87 543	99 437
13 à 16 CV	14 492	12 133	13 107	16 543	19 121	19 420	20 161	28 885	23 635	22 509
17 CV et +	6 604	5 787	5 336	5 503	4 961	6 447	7 269	8 444	10 734	11 864
Total	1 972 919	1 930 504	2 132 091	1 713 030	1 943 553	2 148 423	2 133 884	2 254 732	2 145 071	2 009 246
dont :										
Essence	1 032 913	1 032 418	1 294 152	990 040	1 138 628	1 185 186	1 080 849	981 301	784 799	651 356
Gazole	939 952	897 698	836 535	716 135	780 983	947 490	1 046 485	1 267 761	1 354 933	1 353 914
Bicarburant ou GPL	10	255	914	6 551	23 437	15 218	6 309	5 263	5 029	3 863
Electricité	32	132	490	299	505	529	241	407	310	113
dont :										
marques françaises	1 207 398	1 146 934	1 192 990	957 537	1 112 148	1 227 964	1 261 533	1 361 861	1 299 911	1 196 780
dont gazole	575 003	538 093	475 531	411 288	448 609	541 613	602 711	771 322	821 494	812 105
marques étrangères	765 521	783 570	939 101	755 493	831 405	920 459	872 351	892 871	845 160	812 466
dont gazole	364 949	359 605	361 004	304 847	332 374	405 877	443 774	496 439	533 439	541 809

Occasion

Classes de puissance administrative	1994	1995	1996	1997	1998	1999	2000	2001	2002	2003
1 à 3 CV et non indiqué	76 152	68 527	61 791	54 928	56 306	51 045	45 005	41 994	40 631	38 049
4 CV	907 886	864 127	806 294	826 318	918 792	939 180	932 792	954 324	957 786	938 819
5 CV	733 516	727 862	734 034	795 105	912 444	1 021 587	1 132 934	1 254 134	1 290 947	1 254 409
6 CV	958 819	974 908	1 011 155	1 107 753	1 203 461	1 271 310	1 321 655	1 388 420	1 399 914	1 333 047
7 CV	927 613	873 282	835 118	874 941	972 713	969 761	988 211	1 036 503	1 020 668	994 084
8 CV	159 941	148 013	133 836	123 764	131 335	142 052	144 600	163 255	181 662	196 812
9 CV	231 572	214 329	199 916	193 424	204 099	208 363	209 457	216 574	215 934	205 179
10 à 12 CV	193 912	184 931	182 089	187 114	204 252	207 446	216 085	235 577	239 519	249 487
13 à 16 CV	53 069	50 093	51 064	51 003	56 039	57 783	61 197	69 918	72 608	72 905
17 CV et +	21 131	22 673	22 745	23 753	26 546	27 426	30 186	34 924	37 460	38 847
Total	4 263 611	4 128 745	4 038 042	4 238 103	4 685 987	4 895 953	5 082 122	5 395 623	5 457 129	5 321 638
dont :										
Essence	2 967 402	2 764 345	2 572 029	2 585 973	2 862 630	2 870 795	2 884 228	2 913 914	2 757 228	2 535 750
Gazole	1 295 488	1 363 816	1 465 219	1 640 552	1 802 091	1 990 377	2 158 970	2 440 308	2 658 667	2 746 539
Bicarburant ou GPL	n.d.	n.d.	n.d.	4 297	11 165	19 526	24 531	26 546	25 516	24 055
Electricité	n.d.	n.d.	n.d.	120	141	215	280	307	205	263
dont :										
marques françaises	2 807 583	2 697 085	2 601 468	2 733 763	3 018 349	3 092 767	3 194 345	3 395 421	3 430 888	3 317 839
marques étrangères	1 456 028	1 431 660	1 436 574	1 504 340	1 667 638	1 803 186	1 887 777	2 000 202	2 026 241	2 003 799

Source : DAEI-SES, Fichier central des automobiles (FCA)

2.I.F.2. Immatriculations en 2003 des voitures particulières neuves selon la marque et la classe de puissance administrative

Marques		1 à 3 CV	4 CV	5 CV	6 CV	7 CV	8 CV	9 CV	10 à 11 CV	12 à 16 CV	17 CV et plus	Total	%	
Françaises	Citroën	72	65 039	116 268	45 303	28 875	10 900	3 365	544	1 089		271 455	13,5	
	Peugeot	14	61 088	134 601	95 820	46 989	21 881	13 291	3 978	1 565		379 227	18,9	
	Renault	27	138 018	123 987	73 460	167 737	4 970	13 094	19 225	4 352	1 144	546 014	27,2	
	Autres marques		15		38		2	15	1	13		84	n.s	
	Total	113	264 160	374 856	214 621	243 601	37 753	29 765	23 748	7 019	1 144	1 196 780	59,6	
Etrangères	Alfa Romeo				236	6 219	4 792	1 251	896	160	354	13 908	0,7	
	Audi		1 124	250	5 281	12 120	7 740	828	5 410	3 488	1 060	37 301	1,9	
	B.M.W.					3 361	7 145	2 327	2 768	15 123	827	31 551	1,6	
	Chevrolet									33	239	272	n.s	
	Chrysler					1	3 167	1 825	112	446	20	5 571	0,3	
	Daewoo		757	12	587	259	20	231	18		3	1 887	0,1	
	Daihatsu		211	77	635	31	10					964	n.s	
	Ferrari										150	150	n.s	
	Fiat		26 075	11 582	4 934	12 070	873	203	205			55 942	2,8	
	Ford		19 787	19 022	23 750	24 897	2 772	788	296		365	1	91 678	4,6
	GM Daewoo		319	796	1 029	200	105	151					2 600	0,1
	Honda			1 477	1 430	637	115	73	1 244	571			5 547	0,3
	Hyundai		2 999	6 145	420	2 840	6 088	2 103	1 935	594			23 124	1,2
	Jaguar					359				286	977	455	2 077	0,1
	Jeep							49	2 583	140	135		2 907	0,1
	Kia			218	257	1 199	108	32	2 430	60			4 304	0,2
	Lada			124	116	1 326	295						1 861	0,1
	Lancia		503	99	49	428	366	160	168	190	8		1 971	0,1
	Land Rover						3 310	164	1 216	752	162		5 604	0,3
	Lexus								112	423	72		607	n.s
	M.G.				380	543	355	219	120	108			1 725	n.s
	Maserati										116		116	n.s
	Mazda		711	1 199	735	3 510	2 635	794	113	110			9 807	0,5
	Mercedes		116	6 356	5 297	6 709	6 680	7 000	11 394	4 880	2 958		51 390	2,6
	Mini			1 416	2 235	5 446			1 547				10 644	0,5
	Mitsubishi			1	1 942	455	197	1 717	1 116	2 408			7 836	0,4
	Nissan		3 438	11 433	2 830	14 767	-1 343	1 100	3 247	1 328	354		39 840	2,0
	Opel		17 955	23 495	20 719	21 007	34 584	1 786	897	315			120 758	6,0
	Porsche									132	1 470		1 602	n.s
	Quattro										110		110	n.s
	Rover			18	2 201	1 189	1 513	28	25	106			5 080	0,3
	Saab					1 391	78	173	689	502	65		2 898	0,1
	Seat		8 082	6 208	12 821	4 097	3 196	68	82	54			34 608	1,7
	Skoda		4 480	2 745	3 671	1 363	15	7	261	13			12 555	0,6
Smart	1 269	6 573	1 062									8 904	0,4	
Subaru		3		75	8	355	28	80	643	306		1 498	0,1	
Suzuki		917	3 384	4 377	4 651	3	20	15	44			13 411	0,7	
Toyota		20 096	6 110	6 847	11 871	14 159	653	7 561	4 221	74		71 592	3,6	
Volkswagen	8	29 020	13 535	29 958	32 036	11 250	613	742	745	1 411		119 318	5,9	
Volvo			2 255	221	221	911	361	4 290	328	302		8 668	0,4	
Autres marques			3	1	57	44	45	1	61	68		280	n.s	
	Total	1 277	143 166	116 767	135 068	175 268	114 224	24 797	51 859	39 320	10 720	812 466	40,4	
Total		1 390	407 326	491 623	349 689	418 869	151 977	54 562	75 607	46 339	11 864	2 009 246	100	

Source : DAEI-SES, Fichier central des automobiles (FCA)

2.I.F.3. Immatriculations en 2003 des voitures particulières d'occasion selon la marque et la classe de puissance administrative

Marques	1 à 3 CV	4 CV	5 CV	6 CV	7 CV	8 CV	9 CV	10 à 11 CV	12 à 16 CV	17 CV et plus	Non dét.	Total	%
Françaises													
Citroën	20 319	146 708	150 560	161 501	84 095	11 555	10 899	10 181	3 267	7	2 588	601 680	11,3
Peugeot	161	173 021	370 802	271 705	169 064	37 724	37 868	17 497	6 317	8	1 443	1 085 610	20,4
Renault	38	334 606	307 176	501 168	355 806	20 392	54 516	35 797	10 434	787	2 282	1 623 002	30,5
Talbot	25	1 437	138	902	1 281	62	37	28	7		754	4 671	0,1
Talbot Matra					76	179	126	35	65			481	n.s.
Autres marques	1	43	34	129	119	26	106	69	63	5	1 800	2 395	n.s.
Total	20 544	655 815	828 710	935 405	610 441	69 938	103 552	63 607	20 153	807	8 867	3 317 839	62,3
Etrangères													
Alfa Romeo			80	5 168	12 148	5 036	3 927	2 695	991	230	123	30 398	0,6
Aro			4	11	463	97		45				620	n.s.
Audi	8	6 556	18 833	16 034	27 645	3 935	6 769	13 832	10 486	1 748	51	105 897	2,0
Autobianchi	17	717	261	309		1					18	1 323	n.s.
B.M.W.		3 042	842	804	46 497	12 991	8 981	20 522	22 641	6 306	95	122 679	2,3
Bentley												123	n.s.
Bertone							76	51	1			128	n.s.
Buick						2	7	7	150	38	81	285	n.s.
Cadillac									31	192	109	332	n.s.
Chevrolet								66	392	1 082	227	1 767	n.s.
Chrysler					6 571	2 379	2 005	3 029	2 686	239	47	16 956	0,3
Daewoo		2 052	23	762	4 273	428	683	274		2		8 497	0,2
Daihatsu		137	51	270	283	44	176	196			14	1 171	n.s.
Daimler										374	23	397	n.s.
Divers G.B.				6	51	1	3	11			164	236	n.s.
Divers U.S.A.											300	300	n.s.
Dodge						1			18	18	97	134	n.s.
Ebro						521	3	638	272			1 434	n.s.
Ferrari									17	857	20	894	n.s.
Fiat	1 075	76 209	41 365	45 885	30 948	4 164	1 851	1 417	96	5	222	203 237	3,8
Ford		35 744	132 317	59 788	52 045	6 766	3 336	6 745	1 304	303	703	299 051	5,6
GM Daewoo		11	57	162	9	9	18					266	n.s.
Honda	8	7	2 000	5 783	5 807	2 850	2 530	3 927	1 146	141	17	24 216	0,5
Hyundai		1 359	1 883	2 057	1 803	2 911	3 378	954	354	1	5	14 705	0,3
Innocenti	7		24	33	39						6	109	n.s.
Isuzu									348	24	24	396	n.s.
Jaguar					7			126	648	3 615	327	4 723	0,1
Jeep						2 426	716	3 759	1 625	2 430	35	10 991	0,2
Kia			183	174	560	559	374	868	25			2 743	n.s.
Lada			391	558	887	773	2 923	357			1	5 890	0,1
Lancia		2 673	3 815	2 079	2 493	1 508	1 246	857	198	17	53	14 939	0,3
Land Rover					2 116	1 882	1 711	7 774	797	1 589	36	15 905	0,3
Lexus								236	317	97		650	n.s.
Lotus					52	62	30	30	18	9	46	247	n.s.
M.G.				190	513	177	443	420	85		300	2 128	n.s.
Maruti		280										280	n.s.
Maserati							15	54	73	241	17	400	n.s.
Mazda		73	2 122	6 418	4 237	3 488	1 032	883	202		14	18 469	0,3
Mercedes		408	4 538	10 806	20 361	20 632	17 088	22 632	17 093	7 884	393	121 835	2,3
Mini		4 349	247	1 740	2 003			492				8 831	0,2
Mitsubishi			260	1 480	1 432	1 148	2 438	7 505	2 845	283	65	17 456	0,3
Morgan					14		46	3	13	35		111	0,0
Morris			29	90	12							131	n.s.
Nissan	40	9 292	5 450	12 891	17 010	1 968	1 460	15 189	2 695	75	15	66 085	1,2
Opel		58 274	74 466	41 653	45 573	19 523	8 212	9 422	1 162	41	98	258 424	4,9
Pontiac								626	445	282	42	1 395	n.s.
Porsche							54	530	3 147	6 622	160	10 513	0,2
Proton				83	61	8	1	1				154	n.s.
Quattro										192		192	n.s.
Rolls Royce										100	36	136	n.s.
Rover		7 608	6 593	17 261	8 124	1 001	1 820	874	387	159	265	44 092	0,8
Saab				28	1 724	663	1 772	2 682	750	37	11	7 667	0,1
Santana				2 644	952	1 001	1 774				2	6 373	0,1
Seat		17 020	17 099	30 065	4 889	2 194	749	587	138		5	72 746	1,4
Skoda		1 325	3 439	5 866	617	68	40	101			1	11 457	0,2
Smart	1 248	4 450	101									5 799	n.s.
Ssangyong					28	70	325	39	364	15		841	n.s.
Subaru		7	27	61	44	161	673	335	1 548	245	44	3 145	n.s.
Suzuki		1 135	2 851	3 830	3 633	395	1 134	131	30		223	13 362	0,3
Toyota		9 465	4 387	9 656	9 289	6 544	2 935	12 211	5 500	1 300	32	61 319	1,2
Triumph			7	43	244	10	336	116	90	17	382	1 245	n.s.
Volkswagen	44	40 723	100 009	109 058	64 081	12 177	15 357	5 040	4 107	711	927	352 234	6,6
Volvo			1 880	3 751	4 078	6 249	3 136	3 874	1 104	137	76	24 285	0,5
Zastava			71	25	22							118	n.s.
Autres marques	28	17	40	123	27	51	44	64	66	252	225	937	n.s.
Total	2 475	283 004	425 699	397 642	383 643	126 874	101 627	152 227	86 405	38 040	6 163	2 003 799	37,7
Total	23 019	938 819	1 254 409	1 333 047	994 084	196 812	205 179	215 834	106 558	38 847	15 030	5 321 638	100

Source : DAEI-SES, Fichier central des automobiles (FCA)

**2.I.F.4 Immatriculations en 2003 des voitures particulières par source d'énergie
et classe de puissance administrative**

Neuves

Classe de puissance administrative	Essence	Gazole	Bicarburant - GPL	Electricité	Autres	Total
1 à 3 CV	756	521		113		1 390
4 CV	141 613	264 472	1 241			407 326
5 CV	197 061	294 236	326			491 623
6 CV	66 430	282 897	362			349 689
7 CV	146 560	270 803	1 506			418 869
8 CV	23 800	127 932	245			151 977
9 CV	28 189	26 268	105			54 562
10 à 11 CV	22 395	53 140	72			75 607
12 à 16 CV	14 759	31 574	6			46 339
17 CV et plus	9 793	2 071				11 864
Total	651 356	1 353 914	3 863	113	0	2 009 246

Occasion

Classe de puissance administrative	Essence	Gazole	Bicarburant - GPL	Electricité	Autres	Total
1 à 3 CV	22 268	488		263		23 019
4 CV	649 684	288 353	782			938 819
5 CV	494 045	759 587	777			1 254 409
6 CV	332 652	997 986	2 409			1 333 047
7 CV	581 601	405 601	6 882			994 084
8 CV	75 588	120 110	1 114			196 812
9 CV	157 058	45 092	3 029			205 179
10 à 11 CV	116 361	95 076	4 397			215 834
12 à 16 CV	71 527	31 895	3 135		1	106 558
17 CV et plus	34 966	2 351	1 530			38 847
Non déterminée					15 030	15 030
Total	2 535 750	2 746 539	24 055	263	15 031	5 321 638

Source : DAEI-SES, Fichier central des automobiles (FCA)

**2.I.R.1. Immatriculations des voitures particulières neuves en 2003
par département, région et carrosserie**

Régions et départements	Berline		Break	Cabriolet	Coupé	Minibus	Monospace (1)	Tous terrains/ chemins	Total
	portes	portes							
Paris	10 583	32 760	5 988	1 994	1 039	518	12 292	3 099	68 273
Seine-et-Marne	5 980	18 266	2 860	573	439	158	8 285	1 924	38 485
Yvelines	12 310	35 963	8 770	1 962	1 338	273	17 960	2 690	81 266
Essonne	5 685	18 178	2 995	533	377	172	8 183	1 421	37 544
Hauts-de-Seine	14 254	42 217	9 120	1 372	821	323	20 163	2 295	90 565
Seine-Saint-Denis	4 134	14 343	1 913	453	246	197	5 773	985	28 044
Val-de-Marne	5 806	17 458	2 395	604	394	124	7 600	1 331	35 712
Val-d'Oise	5 923	17 602	2 606	455	373	158	8 604	1 938	37 659
Ile-de-France	64 675	196 787	36 647	7 946	5 027	1 923	88 860	15 683	417 548
Ardennes	1 418	4 535	462	121	78	45	2 128	454	9 241
Aube	1 106	3 959	494	101	78	39	1 628	464	7 869
Marne	3 233	10 363	1 438	310	227	232	4 385	1 096	21 284
Haute-Marne	666	2 142	289	65	38	14	1 014	208	4 436
Champagne-Ardenne	6 423	20 999	2 683	597	421	330	9 155	2 222	42 830
Aisne	2 987	9 945	1 888	304	174	170	3 752	1 063	20 283
Oise	8 516	29 689	2 515	375	214	338	9 068	1 054	51 769
Somme	2 351	6 478	1 131	190	145	68	3 570	707	14 640
Picardie	13 854	46 112	5 534	869	533	576	16 390	2 824	86 692
Eure	2 424	7 397	1 047	248	154	92	3 568	566	15 496
Seine-Maritime	16 726	84 889	6 365	1 072	466	1 196	28 578	1 366	140 658
Haute-Normandie	19 150	92 286	7 412	1 320	620	1 288	32 146	1 932	156 154
Cher	1 034	3 717	532	129	62	32	1 719	343	7 568
Eure-et-Loir	1 875	7 339	920	157	143	67	3 254	470	14 225
Indre	614	2 602	486	76	57	15	1 168	200	5 218
Indre-et-Loire	1 646	6 534	1 010	235	136	87	2 834	505	12 987
Loir-et-Cher	960	3 544	580	104	91	35	1 822	330	7 466
Loiret	2 802	11 524	1 404	267	198	200	4 545	764	21 704
Centre	8 931	35 260	4 932	968	687	436	15 342	2 612	69 168
Calvados	2 476	8 616	1 355	318	179	91	3 869	557	17 461
Manche	1 214	5 461	785	147	104	69	2 575	415	10 770
Orne	752	3 334	508	105	51	36	1 533	245	6 564
Basse-Normandie	4 442	17 411	2 648	570	334	196	7 977	1 217	34 795
Côte-d'Or	2 265	8 219	1 430	260	169	68	3 374	686	16 471
Nièvre	1 103	3 230	457	93	62	27	1 452	252	6 676
Saône-et-Loire	2 135	7 075	1 001	197	149	86	3 045	661	14 349
Yonne	1 370	4 845	633	119	85	34	1 903	427	9 416
Bourgogne	6 873	23 369	3 521	669	465	215	9 774	2 026	46 912
Nord	12 490	33 290	4 810	1 020	741	384	15 774	2 806	71 315
Pas-de-Calais	6 966	18 486	2 244	609	390	156	8 130	1 422	38 403
Nord-Pas-de-Calais	19 456	51 776	7 054	1 629	1 131	540	23 904	4 228	109 718
Meurthe-et-Moselle	4 511	10 493	1 502	406	238	83	4 468	1 027	22 728
Meuse	762	2 229	277	72	47	27	1 009	284	4 707
Moselle	6 416	15 521	1 840	689	342	82	6 160	1 599	32 649
Vosges	1 865	5 000	860	178	90	56	1 976	620	10 645
Lorraine	13 554	33 243	4 479	1 345	717	248	13 613	3 530	70 729
Bas-Rhin	5 214	15 242	2 914	495	439	117	6 760	1 494	32 675
Haut-Rhin	4 888	13 895	2 652	494	324	109	6 100	1 141	29 603
Alsace	10 102	29 137	5 566	989	763	226	12 860	2 635	62 278
Doubs	4 453	12 261	3 331	495	243	84	4 015	657	25 539
Jura	1 315	3 217	596	102	77	51	1 526	401	7 285
Haute-Saône	1 346	3 820	931	132	86	33	1 400	238	7 986
Territoire de Belfort	1 084	2 695	754	95	66	16	959	143	5 812
Franche-Comté	8 198	21 993	5 612	824	472	184	7 900	1 439	46 622
Loire-Atlantique	4 511	16 536	2 923	494	299	312	6 793	1 088	32 956
Maine-et-Loire	1 864	7 203	1 195	214	145	90	3 308	647	14 666
Mayenne	491	2 598	414	66	50	30	1 264	199	5 112
Sarthe	1 585	6 472	1 036	171	94	95	3 321	402	13 176
Vendée	1 718	6 076	1 038	241	139	91	2 983	743	13 029
Pays de la Loire	10 169	38 885	6 606	1 186	727	618	17 669	3 079	78 939

**2.I.R.1. Immatriculations des voitures particulières neuves en 2003
par département, région et carrosserie**

Régions et départements	Berline		Break	Cabriolet	Coupé	Minibus	Monospace (1)	Tous terrains/ chemins	Total
	portes	portes							
Côtes-d'Armor	1 797	6 483	994	138	141	92	2 988	463	13 096
Finistère	3 123	10 785	1 884	247	215	172	5 005	663	22 094
Ille-et-Vilaine	2 818	12 383	2 751	380	220	140	5 526	774	24 992
Morbihan	2 335	8 485	1 357	231	173	122	3 748	716	17 167
Bretagne	10 073	38 136	6 986	996	749	526	17 267	2 616	77 349
Charente	1 352	4 172	666	170	121	37	2 222	415	9 155
Charente-Maritime	2 644	8 175	1 160	339	194	117	3 667	814	17 110
Deux-Sèvres	971	3 989	611	104	70	33	1 979	381	8 138
Vienne	1 339	5 025	696	140	97	52	2 279	429	10 057
Poitou-Charentes	6 306	21 361	3 133	753	482	239	10 147	2 039	44 460
Dordogne	1 318	4 721	620	158	121	46	2 083	542	9 609
Gironde	6 930	19 557	3 047	663	471	209	7 985	2 360	41 222
Landes	1 610	5 497	734	185	106	42	2 337	654	11 165
Lot-et-Garonne	1 410	4 118	496	147	104	47	2 097	501	8 920
Pyrénées-Atlantiques	3 103	8 852	1 267	378	199	99	3 557	1 091	18 546
Aquitaine	14 371	42 745	6 164	1 531	1 001	443	18 059	5 148	89 462
Ariège	737	1 753	220	73	38	23	819	277	3 940
Aveyron	956	2 977	444	104	57	42	1 207	342	6 129
Haute-Garonne	6 414	16 683	2 718	635	567	221	6 983	1 823	36 044
Gers	649	2 202	242	79	45	30	1 012	246	4 505
Lot	587	2 102	294	65	48	23	794	216	4 129
Hautes-Pyrénées	1 184	2 505	363	81	68	40	1 186	458	5 885
Tarn	1 610	4 232	598	145	98	67	1 696	462	8 908
Tarn-et-Garonne	770	2 641	286	99	68	34	1 068	270	5 236
Midi-Pyrénées	12 907	35 095	5 165	1 281	989	480	14 765	4 094	74 776
Corrèze	1 153	3 679	461	96	78	39	1 304	388	7 198
Creuse	408	1 585	204	40	28	18	634	183	3 100
Haute-Vienne	1 601	5 328	706	143	124	47	2 302	441	10 692
Limousin	3 162	10 592	1 371	279	230	104	4 240	1 012	20 990
Ain	2 651	7 387	1 303	299	167	103	3 384	751	16 045
Ardèche	1 195	3 442	502	106	53	45	1 594	434	7 371
Drôme	2 191	6 377	1 004	233	107	72	2 612	724	13 320
Isère	5 236	15 049	2 629	510	314	226	7 193	1 703	32 860
Loire	2 736	9 136	1 438	287	153	76	3 847	966	18 639
Rhône	8 781	25 060	4 940	867	476	215	10 168	2 490	52 997
Savoie	2 304	5 475	1 017	160	92	263	2 708	1 049	13 068
Haute-Savoie	4 815	10 209	2 293	522	256	289	5 209	2 061	25 654
Rhône-Alpes	29 909	82 135	15 126	2 984	1 618	1 289	36 715	10 178	179 954
Allier	1 284	4 069	617	131	101	32	1 808	434	8 476
Cantal	648	1 940	241	55	40	12	754	262	3 952
Haute-Loire	654	2 101	335	60	29	28	985	400	4 592
Puy-de-Dôme	2 744	7 767	1 057	214	185	66	2 998	991	16 022
Auvergne	5 330	15 877	2 250	460	355	138	6 545	2 087	33 042
Aude	1 812	4 641	542	170	105	48	1 986	650	9 954
Gard	4 018	9 505	1 213	356	230	93	4 417	1 622	21 454
Hérault	5 810	13 665	1 631	630	400	213	5 414	2 446	30 209
Lozère	339	865	131	26	15	18	413	192	1 999
Pyrénées-Orientales	3 026	6 272	646	249	139	60	2 363	1 101	13 856
Languedoc-Roussillon	15 005	34 948	4 163	1 431	889	432	14 593	6 011	77 472
Alpes-de-Haute-Provence	804	1 877	264	72	47	29	807	400	4 300
Hautes-Alpes	731	1 837	256	59	29	59	973	498	4 442
Alpes-Maritimes	9 280	19 307	2 433	1 454	546	200	6 011	2 494	41 725
Bouches-du-Rhône	13 671	27 793	3 249	1 239	776	265	9 349	3 368	59 710
Var	7 130	13 185	1 575	929	404	182	5 135	2 271	30 811
Vaucluse	3 307	8 178	1 196	383	202	96	3 308	1 012	17 682
Provence-Alpes-Côte d'Azur	34 923	72 177	8 973	4 136	2 004	831	25 583	10 043	158 670
Corse-du-Sud	3 279	7 927	239	298	89	108	2 709	456	15 105
Haute-Corse	1 808	9 344	324	243	107	156	3 112	487	15 581
Corse	5 087	17 271	563	541	196	264	5 821	943	30 686
Total	322 900	977 595	146 588	33 304	20 410	11 526	409 325	87 598	2 009 246

(1) La carrosserie MONOSPACE comprend ici les catégories : Minispace, Monospace, Monospace Compact et Combispace
Source : DAEI-SES, Fichier central des automobiles (FCA)

**2.I.R.2. Immatriculations des voitures particulières d'occasion en 2003
par département, région et carrosserie**

Régions et départements	Berline		Break	Cabriolet	Coupé	Minibus	Monospace (1)	Tous terrains/ chemins	Non dét.	Total
	2-3 portes	4-5 portes								
Paris	21 743	47 444	4 336	2 617	3 199	480	8 756	2 961	639	92 175
Seine-et-Marne	25 302	63 000	5 128	1 449	2 221	420	11 499	2 137	448	111 604
Yvelines	25 527	60 465	5 647	1 695	2 509	511	12 602	2 302	485	111 743
Essonne	22 978	55 731	4 542	1 238	2 072	400	10 648	1 641	347	99 597
Hauts-de-Seine	22 146	49 257	4 217	1 836	2 281	338	10 125	1 980	484	92 664
Seine-Saint-Denis	24 946	65 466	4 396	1 463	1 950	579	9 731	1 267	240	110 038
Val-de-Marne	21 329	49 413	3 526	1 321	1 926	377	9 188	1 485	276	88 841
Val-d'Oise	22 926	55 048	4 108	1 195	1 892	376	9 398	1 625	294	96 862
Ile-de-France	186 897	445 824	35 900	12 814	18 050	3 481	81 947	15 398	3 213	803 524
Ardennes	5 501	15 213	1 945	272	437	108	2 442	724	96	25 738
Aube	5 463	15 195	1 116	286	530	142	2 528	702	97	26 059
Marne	10 556	27 603	2 073	701	941	190	5 028	1 237	195	48 524
Haute-Marne	3 638	10 282	681	168	317	48	1 563	476	83	17 256
Champagne-Ardenne	25 158	68 293	4 815	1 427	2 225	488	11 561	3 139	471	117 577
Aisne	10 394	27 870	1 983	563	830	152	4 135	1 020	198	47 145
Oise	16 419	45 623	3 647	864	1 387	301	7 011	1 661	279	77 192
Somme	10 561	28 611	2 254	454	833	189	4 827	1 079	159	48 967
Picardie	37 374	102 104	7 884	1 881	3 050	642	15 973	3 760	636	173 304
Eure	11 062	32 358	2 753	622	1 010	222	5 241	1 169	289	54 726
Seine-Maritime	23 855	63 860	5 026	1 434	2 082	439	10 489	1 778	378	109 341
Haute-Normandie	34 917	96 218	7 779	2 056	3 092	661	15 730	2 947	667	164 067
Cher	5 229	18 333	1 500	322	465	112	2 766	652	194	29 573
Eure-et-Loir	7 907	24 261	1 983	412	719	195	4 060	717	190	40 444
Indre	3 527	13 655	1 207	223	378	91	2 194	416	113	21 804
Indre-et-Loire	9 672	30 904	2 896	669	927	240	5 325	882	289	51 804
Loir-et-Cher	5 381	18 896	1 656	388	558	137	3 261	540	211	31 028
Loiret	11 644	35 865	3 128	808	1 126	240	6 037	1 140	324	60 312
Centre	43 360	141 914	12 370	2 822	4 173	1 015	23 643	4 347	1 321	234 965
Calvados	11 923	36 200	3 444	664	994	265	5 952	1 144	244	60 830
Manche	7 402	27 651	2 748	368	616	218	4 827	849	166	44 845
Orne	4 567	16 938	1 444	250	410	136	2 696	542	123	27 106
Basse-Normandie	23 892	80 789	7 636	1 282	2 020	619	13 475	2 535	533	132 781
Côte-d'Or	9 390	24 965	2 538	547	822	169	4 534	1 112	179	44 256
Nièvre	3 766	11 450	947	176	276	77	1 593	454	93	18 832
Saône-et-Loire	10 106	29 204	2 359	582	917	257	4 723	1 200	243	49 591
Yonne	6 062	18 794	1 689	373	543	175	2 915	805	151	31 507
Bourgogne	29 324	84 413	7 533	1 678	2 558	678	13 765	3 571	666	144 186
Nord	51 003	120 549	10 672	2 759	4 077	961	20 229	3 373	661	214 284
Pas-de-Calais	27 954	68 815	4 840	1 460	2 316	481	10 606	2 258	367	119 097
Nord-Pas-de-Calais	78 957	189 364	15 512	4 219	6 393	1 442	30 835	5 631	1 028	333 381
Meurthe-et-Moselle	15 058	33 957	2 734	905	1 509	227	5 850	1 529	235	62 004
Meuse	3 732	9 977	693	248	356	79	1 636	597	75	17 393
Moselle	26 343	52 540	4 587	1 617	2 624	364	7 666	2 469	276	98 486
Vosges	8 814	19 133	1 693	395	721	162	3 235	1 166	176	35 495
Lorraine	53 947	115 607	9 707	3 165	5 210	832	18 387	5 761	762	213 378
Bas-Rhin	22 287	48 005	5 270	1 592	2 231	471	7 902	2 287	330	90 375
Haut-Rhin	16 876	34 456	4 120	1 205	1 810	359	6 063	1 829	290	67 008
Alsace	39 163	82 461	9 390	2 797	4 041	830	13 965	4 116	620	157 383
Doubs	11 971	25 702	2 705	644	1 076	244	4 271	1 073	277	47 963
Jura	5 725	13 501	1 412	236	471	154	2 468	767	132	24 866
Haute-Saône	5 354	12 246	1 220	244	436	89	1 878	621	94	22 182
Territoire de Belfort	3 556	7 053	690	181	301	56	1 060	331	44	13 272
Franche-Comté	26 606	58 502	6 027	1 305	2 284	543	9 677	2 792	547	108 283
Loire-Atlantique	21 688	65 520	6 854	1 091	1 861	641	12 329	1 605	378	111 967
Maine-et-Loire	11 855	42 476	4 058	640	960	360	7 747	975	244	69 315
Mayenne	4 378	16 386	1 397	172	349	164	3 084	381	85	26 396
Sarthe	7 851	29 868	2 690	466	768	225	5 206	715	236	48 025
Vendée	10 190	34 657	3 332	509	888	275	6 493	1 131	199	57 674
Pays de la Loire	55 962	188 907	18 331	2 878	4 826	1 665	34 859	4 807	1 142	313 377

**2.I.R.2. Immatriculations des voitures particulières d'occasion en 2003
par département, région et carrosserie**

Régions et départements	Berline		Break	Cabriolet	Coupé	Minibus	Monospace (1)	Tous terrains/ chemins	Non dét.	Total
	2-3 portes	4-5 portes								
Côtes-d'Armor	8 186	28 238	2 978	318	672	278	5 265	750	169	46 854
Finistère	14 146	39 956	5 081	392	1 020	443	7 942	1 014	202	70 196
Ille-et-Vilaine	13 460	44 560	5 398	609	1 117	391	8 388	1 026	253	75 202
Morbihan	10 777	33 842	3 956	483	857	357	6 122	985	205	57 584
Bretagne	46 569	146 596	17 413	1 802	3 666	1 469	27 717	3 775	829	249 836
Charente	6 404	20 289	1 833	480	613	157	3 152	770	202	33 900
Charente-Maritime	11 497	32 967	3 177	765	1 066	233	5 477	1 369	358	56 909
Deux-Sèvres	5 600	21 269	1 909	298	512	179	4 084	654	164	34 669
Vienne	6 396	22 642	1 948	402	601	208	4 138	688	211	37 234
Poitou-Charentes	29 897	97 167	8 867	1 945	2 792	777	16 851	3 481	935	162 712
Dordogne	6 928	23 351	2 040	394	728	187	3 613	1 186	219	38 646
Gironde	29 784	70 428	6 297	1 960	2 467	544	12 950	3 646	495	128 571
Landes	6 934	20 557	1 608	343	554	146	3 549	1 232	142	35 065
Lot-et-Garonne	6 210	18 622	1 477	373	518	134	2 930	835	159	31 258
Pyrénées-Atlantiques	12 952	32 110	3 093	653	1 014	315	5 656	2 104	251	58 148
Aquitaine	62 808	165 068	14 515	3 723	5 281	1 326	28 698	9 003	1 266	291 688
Ariège	3 120	7 980	782	170	249	120	1 221	712	88	14 442
Aveyron	5 196	14 774	1 204	220	381	171	2 428	974	154	25 502
Haute-Garonne	26 183	58 434	5 220	1 580	2 319	496	10 135	3 031	438	107 836
Gers	3 381	10 548	845	178	312	117	1 881	579	111	17 952
Lot	2 894	9 430	903	210	290	107	1 376	511	135	15 856
Hautes-Pyrénées	4 783	11 449	933	202	372	129	2 037	951	109	20 965
Tarn	6 976	20 258	1 715	380	624	178	3 153	1 056	169	34 509
Tarn-et-Garonne	4 554	13 685	1 050	265	434	135	1 999	529	123	22 774
Midi-Pyrénées	57 087	146 558	12 652	3 205	4 981	1 453	24 230	8 343	1 327	259 836
Corrèze	4 677	12 998	982	295	394	94	1 813	781	130	22 164
Creuse	1 914	6 761	523	77	163	60	957	354	58	10 867
Haute-Vienne	6 632	19 025	1 834	380	586	143	2 998	771	201	32 570
Limousin	13 223	38 784	3 339	752	1 143	297	5 768	1 906	389	65 601
Ain	12 268	29 117	3 048	667	1 055	231	5 277	1 489	273	53 425
Ardèche	6 084	15 753	1 517	292	453	185	2 360	1 150	165	27 959
Drôme	9 915	24 743	2 399	585	812	255	4 159	1 230	213	44 311
Isère	24 703	59 051	6 050	1 219	1 882	502	10 605	2 735	453	107 200
Loire	15 351	39 096	3 435	858	1 127	353	6 638	1 868	361	69 087
Rhône	32 990	78 068	7 136	1 727	2 526	537	13 342	2 924	444	139 694
Savoie	8 841	18 816	2 255	400	675	354	3 628	1 699	207	36 875
Haute-Savoie	18 180	31 931	4 490	1 054	1 542	449	7 028	3 451	443	68 568
Rhône-Alpes	128 332	296 575	30 330	6 802	10 072	2 866	53 037	16 546	2 559	547 119
Allier	6 381	18 459	1 446	368	598	137	2 795	688	168	31 040
Cantal	2 860	7 720	454	98	222	42	1 053	631	65	13 145
Haute-Loire	4 190	11 399	930	171	284	96	1 830	1 062	98	20 060
Puy-de-Dôme	13 569	32 280	2 816	632	1 183	263	4 982	1 837	292	57 854
Auvergne	27 000	69 858	5 646	1 269	2 287	538	10 660	4 218	623	122 099
Aude	7 065	18 086	1 539	454	596	232	2 759	1 318	150	32 199
Gard	16 739	38 565	3 266	887	1 315	383	6 031	2 392	259	69 837
Hérault	23 827	51 999	4 380	1 594	2 007	557	8 492	3 205	343	96 404
Lozère	1 401	3 662	349	30	77	63	572	439	39	6 632
Pyrénées-Orientales	10 662	22 197	1 678	671	867	268	3 160	2 036	180	41 719
Languedoc-Roussillon	59 694	134 509	11 212	3 636	4 862	1 503	21 014	9 390	971	246 791
Alpes-de-Haute-Provence	3 539	7 743	811	191	294	120	1 164	864	83	14 809
Hautes-Alpes	2 781	6 073	801	92	185	170	1 224	823	81	12 230
Alpes-Maritimes	29 388	46 024	4 015	3 176	2 917	408	7 386	3 804	566	97 684
Bouches-du-Rhône	48 292	93 650	6 496	2 859	3 573	660	14 000	5 049	600	175 179
Var	26 365	48 259	4 256	2 421	2 421	472	7 631	4 496	497	96 818
Vaucluse	13 391	30 215	2 632	950	1 118	346	4 755	1 739	286	55 432
Provence-Alpes-Côte d'Azur	123 756	231 964	19 011	9 689	10 508	2 176	36 160	16 775	2 113	452 152
Corse-du-Sud	4 836	5 521	305	379	307	83	742	1 170	75	13 418
Haute-Corse	4 674	6 448	278	257	313	73	804	1 286	47	14 180
Corse	9 510	11 969	583	636	620	156	1 546	2 456	122	27 598
Total	1 193 433	2 993 444	266 452	71 783	104 134	25 457	509 498	134 697	22 740	5 321 638

(1) La carrosserie MONOSPACE comprend ici les catégories : Minispace, Monospace, Monospace Compact et Combispace

Source : DAEI-SES, Fichier central des automobiles (FCA)

2.P.F.1. Parc au 1er janvier des 10 dernières années des voitures particulières de moins de 15 ans, selon la classe de puissance administrative et l'âge

Classe de puissance administrative et classe d'âge	1995	1996	1997	1998	1999	2000	2001	2002	2003	2004
1 à 4 CV										
3 ans et moins	1 010 008	840 483	946 358	891 586	876 662	862 477	995 436	1 076 844	1 172 709	1 227 411
4 à 5 ans	1 130 268	962 374	714 231	533 273	606 049	652 580	573 126	535 529	630 737	685 481
6 à 7 ans	1 234 201	1 248 443	1 102 814	946 880	707 060	527 758	597 204	640 218	562 508	530 368
8, 9 et 10 ans	1 407 179	1 572 410	1 681 515	1 786 695	1 673 199	1 523 901	1 139 303	957 145	806 002	896 969
11 à 15 ans	1 930 893	1 861 284	1 775 927	1 847 250	2 023 500	2 262 844	2 451 768	2 446 629	2 371 343	2 038 227
Total	6 712 549	6 484 994	6 220 845	6 005 684	5 886 470	5 829 560	5 756 837	5 656 365	5 543 299	5 378 456
5 CV										
3 ans et moins	1 290 438	1 342 293	1 431 545	1 357 087	1 462 417	1 708 801	2 022 802	2 175 368	1 996 082	1 781 600
4 à 5 ans	829 404	824 152	806 565	886 771	954 307	963 986	911 921	983 620	1 309 646	1 474 378
6 à 7 ans	768 621	800 159	816 613	814 424	801 849	878 216	942 735	954 177	905 279	978 035
8, 9 et 10 ans	944 030	991 779	1 047 650	1 138 782	1 181 399	1 195 418	1 178 753	1 251 922	1 306 878	1 401 141
11 à 15 ans	851 028	996 878	1 089 842	1 226 254	1 368 452	1 488 500	1 584 318	1 670 428	1 734 417	1 755 527
Total	4 683 521	4 955 261	5 192 215	5 423 318	5 768 424	6 234 921	6 640 529	7 035 515	7 252 302	7 390 681
6 CV										
3 ans et moins	1 958 589	2 028 867	2 146 531	1 988 611	1 866 802	1 720 274	1 696 224	1 611 504	1 502 467	1 320 456
4 à 5 ans	1 062 507	1 159 778	1 229 446	1 350 703	1 453 653	1 439 064	1 306 591	1 158 310	1 175 932	1 140 563
6 à 7 ans	854 246	976 454	1 047 594	1 154 273	1 227 772	1 342 011	1 444 314	1 435 456	1 304 217	1 154 535
8, 9 et 10 ans	954 356	1 061 733	1 165 538	1 325 866	1 471 580	1 642 068	1 724 645	1 936 042	2 002 171	2 126 762
11 à 15 ans	934 953	1 000 901	1 072 624	1 187 434	1 347 219	1 546 416	1 776 222	1 969 800	2 221 349	2 420 160
Total	5 764 651	6 227 733	6 661 733	7 006 887	7 367 026	7 689 833	7 947 996	8 111 112	8 206 136	8 162 476
7 CV										
3 ans et moins	1 088 942	1 097 698	1 252 700	1 320 157	1 320 198	1 201 332	1 168 538	1 239 372	1 290 501	1 338 703
4 à 5 ans	808 836	751 967	738 734	710 237	759 492	902 592	927 456	826 849	783 078	778 066
6 à 7 ans	1 010 181	921 790	791 448	743 364	738 756	710 519	755 595	896 016	920 586	820 346
8, 9 et 10 ans	1 452 445	1 519 335	1 445 816	1 388 028	1 239 359	1 148 025	1 069 365	1 078 616	1 089 569	1 232 354
11 à 15 ans	2 264 154	2 136 714	2 094 398	2 078 778	2 040 672	2 062 019	2 063 456	1 918 912	1 826 948	1 709 024
Total	6 624 558	6 427 504	6 323 096	6 240 564	6 098 477	6 024 487	5 984 410	5 959 765	5 910 682	5 878 493
8 CV										
3 ans et moins	123 969	85 649	74 896	64 788	98 983	139 570	182 212	245 170	328 903	424 606
4 à 5 ans	150 440	128 662	93 465	64 900	52 602	45 897	44 757	79 478	127 210	133 116
6 à 7 ans	135 907	153 693	145 994	126 136	93 005	65 070	52 897	46 588	45 851	81 316
8, 9 et 10 ans	211 820	182 269	184 246	206 876	213 212	199 232	157 579	123 327	88 405	79 137
11 à 15 ans	404 395	381 784	350 233	325 886	312 181	300 657	297 476	298 254	301 034	278 011
Total	1 026 531	932 057	848 834	788 586	769 983	750 426	734 921	792 817	891 403	996 186
9 CV										
3 ans et moins	224 982	196 085	177 657	145 650	149 330	175 376	200 264	212 886	220 136	211 420
4 à 5 ans	197 608	171 164	151 640	140 980	130 209	106 714	92 664	103 575	137 078	142 878
6 à 7 ans	261 554	226 421	191 907	168 095	151 274	140 936	130 155	107 566	93 344	104 155
8, 9 et 10 ans	336 216	379 825	386 207	356 136	301 370	269 278	230 887	223 651	197 169	180 420
11 à 15 ans	327 221	334 407	366 385	432 569	491 743	521 618	529 170	506 569	459 880	403 438
Total	1 347 581	1 307 902	1 273 796	1 243 430	1 223 926	1 213 922	1 183 140	1 154 247	1 107 607	1 042 311
10 et 11 CV										
3 ans et moins	237 572	226 077	219 006	220 358	216 259	194 435	178 071	177 112	191 478	214 991
4 à 5 ans	171 285	159 917	169 345	160 202	147 078	152 473	153 541	143 943	127 515	117 305
6 à 7 ans	140 867	169 912	170 508	160 484	172 071	163 452	150 039	156 253	156 946	146 388
8, 9 et 10 ans	164 113	172 701	191 766	230 800	242 987	252 700	250 457	252 057	244 453	235 889
11 à 15 ans	399 832	335 651	283 056	252 675	254 732	272 803	312 137	337 532	369 727	397 414
Total	1 113 669	1 064 258	1 033 681	1 024 519	1 033 127	1 035 863	1 044 245	1 066 897	1 090 119	1 111 987
12 CV et +										
3 ans et moins	97 200	83 876	77 850	82 763	92 582	101 884	113 502	138 522	159 563	174 497
4 à 5 ans	85 295	78 450	71 449	62 938	54 760	53 240	61 031	70 171	74 720	87 217
6 à 7 ans	75 915	84 974	83 903	77 217	72 614	64 806	56 179	55 416	63 629	72 563
8, 9 et 10 ans	83 189	92 960	104 448	118 362	123 064	118 406	111 793	104 705	96 771	89 154
11 à 15 ans	146 649	131 583	124 967	126 737	136 654	151 969	170 146	181 411	190 281	194 613
Total	488 248	471 843	462 617	468 017	479 674	490 305	512 651	550 225	584 964	618 044
Non indiqué										
3 ans et moins	65	52	24	5	0	127	206	313	960	589
4 à 5 ans	41	33	22	24	16	270	196	206	337	684
6 à 7 ans	69	51	31	25	20	252	259	296	249	309
8, 9 et 10 ans	132	112	90	76	53	795	657	540	478	536
11 à 15 ans	307	267	237	186	164	1 404	1 752	2 084	2 207	1 965
Total	614	515	404	316	253	2 848	3 070	3 439	4 231	4 083
Total										
3 ans et moins	6 031 765	5 901 080	6 326 567	6 071 005	6 083 233	6 104 276	6 557 255	6 877 091	6 862 799	6 694 273
4 à 5 ans	4 435 684	4 236 497	3 974 897	3 910 028	4 158 166	4 316 816	4 071 283	3 901 681	4 366 253	4 559 688
6 à 7 ans	4 481 561	4 581 897	4 350 812	4 190 898	3 964 421	3 893 020	4 129 377	4 291 986	4 052 609	3 888 015
8, 9 et 10 ans	5 553 480	5 973 124	6 207 276	6 551 621	6 446 223	6 349 823	5 863 439	5 928 005	5 831 896	6 242 362
11 à 15 ans	7 259 432	7 179 469	7 157 669	7 477 769	7 975 317	8 608 230	9 186 445	9 331 619	9 477 186	9 198 379
Total	27 761 922	27 872 067	28 017 221	28 201 321	28 627 360	29 272 165	29 807 799	30 330 382	30 590 743	30 582 717

Source : DAEI-SES, Fichier central des automobiles (FCA)

**2.P.R.1. Parc des voitures particulières de moins de 15 ans au 1er janvier 2004
par département, région et carrosserie**

Régions et départements	Berline	Break	Cabriolet	Coupé	Minibus	Mono-space (1)	Tous terrains/chemins	Non dét.	Total
Paris	577 998	37 252	15 947	18 975	3 975	74 131	19 178	454	747 910
Seine-et-Marne	505 030	31 388	4 923	9 224	2 774	65 617	11 142	131	630 229
Yvelines	589 955	44 545	8 448	12 428	3 419	86 906	13 076	267	759 044
Essonne	483 480	29 792	4 401	9 038	2 853	63 612	8 565	114	601 855
Hauts-de-Seine	589 959	46 162	9 489	12 603	3 105	95 145	13 125	379	769 967
Seine-Saint-Denis	428 120	23 457	4 262	7 128	3 301	45 965	6 489	127	518 849
Val-de-Marne	436 111	24 060	5 140	8 879	2 388	53 914	8 056	133	538 681
Val-d'Oise	433 344	26 528	4 181	8 048	2 783	54 353	10 238	120	539 595
Ile-de-France	4 043 997	263 184	56 791	86 323	24 598	539 643	89 869	1 725	5 106 130
Ardennes	115 408	5 723	920	1 688	593	12 639	3 452	32	140 455
Aube	120 324	6 506	1 041	3 351	766	13 139	3 144	25	148 296
Marne	270 827	17 215	2 517	4 386	2 287	31 790	6 853	54	335 929
Haute-Marne	78 508	3 705	529	1 257	363	8 335	2 159	24	94 880
Champagne-Ardenne	585 067	33 149	5 007	10 682	4 009	65 903	15 608	135	719 560
Aisne	213 911	11 853	1 831	3 261	1 250	22 621	5 618	31	260 376
Oise	349 637	20 244	2 784	5 391	2 008	41 176	7 890	73	429 203
Somme	214 858	11 747	1 641	3 232	1 055	24 255	5 096	45	261 929
Picardie	778 406	43 844	6 256	11 884	4 313	88 052	18 604	149	951 508
Eure	228 204	14 256	2 163	3 784	1 241	26 615	4 962	54	281 279
Seine-Maritime	561 716	31 426	5 078	9 039	3 801	75 409	7 900	90	694 459
Haute-Normandie	789 920	45 682	7 241	12 823	5 042	102 024	12 862	144	975 738
Cher	130 604	7 565	973	1 913	666	14 381	2 890	19	159 011
Eure-et-Loir	175 777	11 026	1 339	2 599	1 054	21 474	3 271	40	216 580
Indre	95 008	5 696	763	1 321	537	10 029	1 876	17	115 247
Indre-et-Loire	226 318	14 212	2 219	3 575	1 463	26 333	4 001	56	278 177
Loir-et-Cher	135 280	8 599	1 130	2 080	803	16 407	2 769	37	167 105
Loiret	273 752	17 089	2 489	4 446	1 721	32 868	5 359	74	337 798
Centre	1 036 739	64 187	8 913	15 934	6 244	121 492	20 166	243	1 273 918
Calvados	264 284	17 064	2 346	3 847	1 507	29 185	4 756	59	323 048
Manche	196 552	12 552	1 242	2 381	1 127	22 374	3 335	28	239 591
Orne	115 666	7 129	792	1 492	775	12 921	2 312	34	141 121
Basse-Normandie	576 502	36 745	4 380	7 720	3 409	64 480	10 403	121	703 760
Côte-d'Or	207 286	14 145	1 981	3 558	1 251	25 115	5 541	44	258 921
Nièvre	94 076	5 439	612	1 270	608	9 422	2 318	11	113 756
Saône-et-Loire	237 296	12 907	1 796	3 512	1 399	24 208	5 500	68	286 686
Yonne	139 857	8 646	1 181	2 400	939	15 270	3 633	36	171 962
Bourgogne	678 515	41 137	5 570	10 740	4 197	74 015	16 992	159	831 325
Nord	950 856	54 906	9 528	16 494	6 466	107 802	15 889	285	1 162 226
Pas-de-Calais	545 825	24 734	4 874	9 353	2 845	54 381	9 643	80	651 735
Nord-Pas-de-Calais	1 496 681	79 640	14 402	25 847	9 311	162 183	25 532	365	1 813 961
Meurthe-et-Moselle	292 950	15 761	3 183	6 024	1 567	32 878	7 378	82	359 823
Meuse	79 327	3 997	707	1 348	418	8 565	2 817	20	97 199
Moselle	453 009	23 099	5 801	10 752	2 089	41 445	11 421	209	547 825
Vosges	163 600	9 065	1 401	2 857	971	16 945	5 725	48	200 612
Lorraine	988 886	51 922	11 092	20 981	5 045	99 833	27 341	359	1 205 459
Bas-Rhin	432 263	30 689	5 680	10 571	2 574	46 954	12 267	210	541 208
Haut-Rhin	319 440	22 134	4 681	8 395	2 007	35 694	9 676	108	402 135
Alsace	751 703	52 823	10 361	18 966	4 581	82 648	21 943	318	943 343
Doubs	220 725	15 093	2 385	3 802	1 444	22 784	4 824	122	271 179
Jura	111 169	7 149	877	1 773	792	12 827	3 479	38	138 104
Haute-Saône	102 326	6 170	793	1 588	598	9 601	2 618	25	123 719
Territoire de Belfort	60 614	3 702	608	1 228	307	5 697	1 423	9	73 588
Franche-Comté	494 834	32 114	4 663	8 391	3 141	50 909	12 344	194	606 590
Loire-Atlantique	498 993	34 746	4 157	7 527	3 551	59 993	6 458	97	615 522
Maine-et-Loire	295 660	18 857	1 986	3 614	2 063	35 138	3 936	50	361 304
Mayenne	118 171	7 104	555	1 464	851	14 210	1 526	35	143 916
Sarthe	210 684	12 915	1 495	3 071	1 187	25 364	3 018	40	257 774
Vendée	250 814	14 648	1 841	3 588	1 456	30 002	4 418	47	306 814
Pays de la Loire	1 374 322	88 270	10 034	19 264	9 108	164 707	19 356	269	1 685 330

**2.P.R.1. Parc des voitures particulières de moins de 15 ans au 1er janvier 2004
par département, région et carrosserie**

Régions et départements	Berline	Break	Cabriolet	Coupé	Minibus	Mono-space (1)	Tous terrains/chemins	Non dét.	Total
Côtes-d'Armor	245 521	15 996	1 174	2 967	1 532	27 371	3 411	33	298 005
Finistère	383 012	28 271	1 750	4 833	2 351	43 680	4 747	63	468 707
Ille-et-Vilaine	366 952	28 342	2 626	5 079	2 211	42 391	4 482	62	452 145
Morbihan	290 342	21 067	1 879	3 797	1 988	32 212	4 469	55	355 809
Bretagne	1 285 827	93 676	7 429	16 676	8 082	145 654	17 109	213	1 574 666
Charente	145 314	8 476	1 621	2 285	855	15 733	3 221	37	177 542
Charente-Maritime	248 480	15 997	2 823	4 125	1 518	28 203	5 655	69	306 870
Deux-Sèvres	150 702	9 145	1 094	1 897	986	18 647	2 513	28	185 012
Vienne	166 939	9 819	1 457	2 225	1 169	19 610	3 041	31	204 291
Poitou-Charentes	711 435	43 437	6 995	10 532	4 528	82 193	14 430	165	873 715
Dordogne	166 827	10 020	1 478	2 520	979	16 917	4 873	61	203 675
Gironde	589 566	35 043	7 027	9 901	3 175	64 648	16 824	188	726 372
Landes	165 092	8 716	1 382	2 422	833	17 698	6 460	33	202 636
Lot-et-Garonne	135 853	6 872	1 358	1 954	818	14 208	3 480	29	164 572
Pyrénées-Atlantiques	280 790	16 292	2 995	4 615	1 801	29 897	10 103	78	346 541
Aquitaine	1 338 098	76 943	14 240	21 412	7 606	143 368	41 740	389	1 643 796
Ariège	60 417	3 380	594	885	547	6 177	3 209	29	75 238
Aveyron	116 870	6 195	730	1 495	852	12 225	4 075	27	142 469
Haute-Garonne	490 167	28 899	5 696	9 240	2 965	54 397	13 168	173	604 705
Gers	78 721	4 314	702	1 084	507	8 773	2 183	37	96 321
Lot	72 370	4 432	720	1 038	540	7 340	2 201	31	88 672
Hautes-Pyrénées	97 683	5 076	764	1 552	730	10 624	4 501	61	120 991
Tarn	154 626	8 390	1 326	2 303	985	15 654	4 502	41	187 827
Tarn-et-Garonne	94 510	4 774	855	1 487	619	9 546	2 014	29	113 834
Midi-Pyrénées	1 165 364	65 460	11 387	19 084	7 745	124 736	35 853	428	1 430 057
Corrèze	107 661	5 106	988	1 652	616	10 033	3 800	51	129 907
Creuse	52 428	2 848	342	600	370	4 882	1 661	8	63 139
Haute-Vienne	154 759	8 495	1 399	2 373	789	15 470	3 295	25	186 605
Limousin	314 848	16 449	2 729	4 625	1 775	30 385	8 756	84	379 651
Ain	236 360	16 320	2 425	4 119	1 413	28 395	6 995	84	296 111
Ardèche	128 868	7 840	1 055	1 810	941	13 367	5 368	68	159 317
Drôme	196 295	12 525	1 990	3 047	1 570	21 783	5 846	58	243 114
Isère	481 212	32 888	3 874	7 309	3 173	58 116	13 620	126	600 318
Loire	299 036	16 972	2 622	4 199	1 634	32 006	8 146	80	364 695
Rhône	654 453	42 251	6 449	10 693	3 399	76 950	15 037	183	809 415
Savoie	165 613	12 225	1 423	2 829	2 126	21 012	9 870	80	215 178
Haute-Savoie	299 153	24 539	4 180	6 520	2 990	40 356	18 701	232	396 671
Rhône-Alpes	2 460 990	165 560	24 018	40 526	17 246	291 985	83 583	911	3 084 819
Allier	145 201	7 288	1 202	2 277	704	14 465	3 405	35	174 577
Cantal	64 267	2 610	353	883	343	5 560	3 045	25	77 086
Haute-Loire	92 911	4 924	546	1 127	607	9 480	4 920	33	114 548
Puy-de-Dôme	269 889	14 052	2 167	4 656	1 400	26 734	8 667	86	327 651
Auvergne	572 268	28 874	4 268	8 943	3 054	56 239	20 037	179	693 862
Aude	137 197	7 582	1 603	2 236	1 002	14 585	5 468	49	169 722
Gard	293 705	15 610	2 994	4 955	1 956	29 454	10 463	88	359 225
Hérault	415 838	21 938	5 720	7 858	2 938	43 234	14 369	134	512 029
Lozère	32 387	1 860	156	351	451	3 248	2 273	15	40 741
Pyrénées-Orientales	179 914	8 659	2 363	3 379	1 333	17 461	9 550	69	222 728
Languedoc-Roussillon	1 059 041	55 649	12 836	18 779	7 680	107 982	42 123	355	1 304 445
Alpes-de-Haute-Provence	65 366	4 305	697	1 220	648	6 888	4 203	29	83 356
Hautes-Alpes	53 588	4 087	330	808	861	7 058	4 541	39	71 312
Alpes-Maritimes	470 912	23 976	14 789	14 072	2 336	44 296	19 647	447	590 475
Bouches-du-Rhône	833 043	37 978	11 078	16 171	3 774	77 146	24 106	261	1 003 557
Var	446 399	23 040	9 869	10 780	2 441	42 341	20 882	322	556 074
Vaucluse	233 891	13 764	3 035	4 322	1 735	23 950	7 463	79	288 239
Provence-Alpes-Côte d'Azur	2 103 199	107 150	39 798	47 373	11 795	201 679	80 842	1 177	2 593 013
Corse-du-Sud	73 010	1 902	1 827	1 616	496	6 566	5 943	52	91 412
Haute-Corse	78 002	1 973	1 480	1 504	552	7 206	5 903	39	96 659
Corse	151 012	3 875	3 307	3 120	1 048	13 772	11 846	91	188 071
Total	24 757 654	1 489 770	271 717	440 625	153 557	2 813 882	647 339	8 173	30 582 717

(1) La carrosserie MONOSPACE comprend ici les catégories : Minispace, Monospace, Monospace Compact et Combispace

Source : DAEI-SES, Fichier central des automobiles (FCA)

3.I.F.1. Immatriculations des autobus et autocars neufs des 10 dernières années

Selon le nombre de places assises

Nombre de places assises	1994	1995	1996	1997	1998	1999	2000	2001	2002	2003
Moins de 10 places	7	3	-	2	1	2	5	2		3
10 à 19 places	347	418	379	463	448	577	621	520	533	432
20 à 29 places	1 097	1 426	1 296	1 079	914	761	724	660	670	701
30 à 39 places	293	363	327	279	728	362	289	408	311	394
40 places et plus	1 837	1 771	1 989	2 038	2 760	3 614	3 548	3 887	3 849	3 454
Total	3 581	3 981	3 991	3 861	4 851	5 316	5 187	5 477	5 363	4 984
dont de marques françaises	2 267	2 701	2 497	2 287	2 510	2 609	2 520	2 746	1 550	1 014

Selon le poids total autorisé en charge (PTAC)

Classes de PTAC	1994	1995	1996	1997	1998	1999	2000	2001	2002	2003
Moins de 2,6 tonnes	-	-	-	-	-	-	-	-	-	-
2,6 à 3,5 tonnes	93	93	127	105	323	385	375	214	61	74
3,6 à 6,0 tonnes	649	752	758	658	470	524	493	587	774	628
6,1 à 10,9 tonnes	93	74	67	58	98	179	170	219	237	330
11,0 tonnes et plus	2 746	3 062	3 039	3 040	3 960	4 228	4 149	4 457	4 291	3 952
Total	3 581	3 981	3 991	3 861	4 851	5 316	5 187	5 477	5 363	4 984

Source : DAEI-SES, Fichier central des automobiles (FCA)

3.I.F.2. Immatriculations des autobus et autocars d'occasion des 10 dernières années

Selon le nombre de places assises

Nombre de places assises	1994	1995	1996	1997	1998	1999	2000	2001	2002	2003
Moins de 10 places	24	37	10	4	6	7	12	6	6	8
10 à 19 places	562	459	517	476	549	548	505	534	561	582
20 à 29 places	994	875	976	1 003	912	920	906	869	1 017	1 007
30 à 39 places	697	507	558	544	523	518	466	464	424	434
40 places et plus	5 011	4 390	4 463	4 522	4 652	4 359	4 220	4 471	4 699	4 533
Total	7 288	6 268	6 524	6 549	6 642	6 352	6 109	6 344	6 707	6 564
dont de marques françaises	3 385	2 793	3 093	3 170	3 107	2 911	2 790	2 839	3 266	3 163

Selon le poids total autorisé en charge (PTAC)

Classes de PTAC	1994	1995	1996	1997	1998	1999	2000	2001	2002	2003
Moins de 2,6 tonnes	26	35	6	5	3	3	7	3	3	5
2,6 à 3,5 tonnes	439	334	276	222	238	244	221	174	197	206
3,6 à 6,0 tonnes	699	675	735	770	830	794	818	828	848	868
6,1 à 10,9 tonnes	407	336	358	301	282	291	311	253	258	291
11,0 tonnes et plus	5 707	4 885	5 149	5 251	5 289	5 020	4 752	5 086	5 401	5 194
Non déterminée	10	3	-	-	-	-	-	-	-	-
Total	7 288	6 268	6 524	6 549	6 642	6 352	6 109	6 344	6 707	6 564

Source : DAEI-SES, Fichier central des automobiles (FCA)

3.I.F.3. Immatriculations en 2003 des autobus et autocars neufs et d'occasion selon la marque

Marques	Neufs			Occasion		
	Autobus	Autocars	Total	Autobus	Autocars	Total
Marques françaises						
Heuliez	399	2	401	174	11	185
Peugeot	3	27	30		88	88
Pontecelli		152	152		48	48
Renault	69	330	399	406	2 297	2 703
Autres marques françaises	16	16	32	22	117	139
Total marques françaises	487	527	1 014	602	2 561	3 163
Marques étrangères						
Bova		105	105		168	168
Iribus	677	634	1 311	5	45	50
Iveco		242	242	1	224	225
Karosa	10	517	527		117	117
Man	104	123	227	2	62	64
Mercedes	143	496	639	52	625	677
Néoplan	10	44	54		165	165
Setra	35	258	293	83	959	1 042
Temsa		136	136		27	27
Van Hool	44	144	188	35	478	513
Autres marques étrangères	107	141	248	14	339	353
Total marques étrangères	1 130	2 840	3 970	192	3 209	3 401
Total toutes marques	1 617	3 367	4 984	794	5 770	6 564

Source : DAEI-SES, Fichier central des automobiles (FCA)

**3.I.R.1. Immatriculations des autobus et autocars neufs en 2003
par département, région et nombre de places assises**

Régions et départements	Autobus			Autocars		
	10 à 29 places	30 à 59 places	60 places et plus	10 à 29 places	30 à 59 places	60 places et plus
Paris	109	97	96	14	9	7
Seine-et-Marne	7	28	8	7	13	78
Yvelines	3	30	8	16	24	33
Essonne	7	39	15	7	36	51
Hauts-de-Seine	3	10		11	9	3
Seine-Saint-Denis	5	13		18	35	19
Val-de-Marne	1			9	8	9
Val-d'Oise		37	2	11	37	37
Ile-de-France	135	254	129	93	171	237
Ardennes		5	2	3	3	8
Aube		4			1	7
Marne	1	20	2	5	12	7
Haute-Marne	2	5		5	6	14
Champagne-Ardenne	3	34	4	13	22	36
Aisne		2		2	9	19
Oise		4		4	4	32
Somme	20			5	1	49
Picardie	20	6		11	14	100
Eure				4	12	31
Seine-Maritime	2	25		8	24	45
Haute-Normandie	2	25		12	36	76
Cher	4			2	3	4
Eure-et-Loir		1		6	5	5
Indre				5	1	2
Indre-et-Loire	1		4	3	3	6
Loir-et-Cher		4		4	2	6
Loiret		15	15	4	5	19
Centre	5	20	19	24	19	42
Calvados	4	8		1	11	18
Manche				2	2	3
Orne				1	5	10
Basse-Normandie	4	8		4	18	31
Côte-d'Or		5		10	3	13
Nièvre		1		4	7	1
Saône-et-Loire	2			5	13	7
Yonne		1		10	11	9
Bourgogne	2	7		29	34	30
Nord	9	13	25	18	36	55
Pas-de-Calais	2	19		32	14	42
Nord-Pas-de-Calais	11	32	25	50	50	97
Meurthe-et-Moselle		20	1	13	15	6
Meuse				1	6	2
Moselle		17	4	10	15	31
Vosges				7	3	20
Lorraine		37	5	31	39	59
Bas-Rhin	6	15		7	22	43
Haut-Rhin		11		4	16	50
Alsace	6	26		11	38	93
Doubs	14	3	4	14	16	24
Jura				11	10	2
Haute-Saône				10	6	4
Territoire de Belfort	3	1	4	1		
Franche-Comté	17	4	8	36	32	30
Loire-Atlantique		84		9	10	37
Maine-et-Loire		1	6	2	4	20
Mayenne				1	2	9
Sarthe	1	6		2	1	9
Vendée	2	1		2	12	20
Pays de la Loire	3	92	6	16	29	95

**3.I.R.1. Immatriculations des autobus et autocars neufs en 2003
par département, région et nombre de places assises**

Régions et départements	Autobus			Autocars		
	10 à 29 places	30 à 59 places	60 places et plus	10 à 29 places	30 à 59 places	60 places et plus
Côtes-d'Armor		2		4	2	8
Finistère	1	11		15	4	24
Ille-et-Vilaine		4		6	10	55
Morbihan		22		6	10	29
Bretagne	1	39		31	26	116
Charente	1	6	1	5	3	8
Charente-Maritime	3			4	3	9
Deux-Sèvres	1	6		2	2	8
Vienne		11		4	1	7
Poitou-Charentes	5	23	1	15	9	32
Dordogne	3	1		8	6	2
Gironde	7	1	25	11	16	33
Landes				9	1	22
Lot-et-Garonne	2	2		5	1	
Pyrénées-Atlantiques	9	3		14	8	6
Aquitaine	21	7	25	47	32	63
Ariège				2	2	3
Aveyron				10	7	10
Haute-Garonne	6	64	2	35	9	35
Gers				6	2	
Lot	3			7	2	6
Hautes-Pyrénées			4	5		12
Tarn		1		15	9	7
Tarn-et-Garonne				2	6	
Midi-Pyrénées	9	65	6	82	37	73
Corrèze		1		2	1	5
Creuse				9		1
Haute-Vienne				9	3	10
Limousin		1		20	4	16
Ain	2	4			7	8
Ardèche		1		9	10	18
Drôme		1		3	4	23
Isère	20	28		24	21	62
Loire	11	11		9	3	6
Rhône	1	115	1	19	9	98
Savoie	2	6		11	14	7
Haute-Savoie	19	24		14	16	18
Rhône-Alpes	55	190	1	89	84	240
Allier	1	4		2	1	7
Cantal		2		8		4
Haute-Loire				7	9	4
Puy-de-Dôme	6	29		13	9	18
Auvergne	7	35		30	19	33
Aude	2			8	3	6
Gard	7	17		9	16	14
Hérault		2	2	11	5	28
Lozère				5	3	1
Pyrénées-Orientales	4	4		19	18	5
Languedoc-Roussillon	13	23	2	52	45	54
Alpes-de-Haute-Provence				4	3	1
Hautes-Alpes				10	10	6
Alpes-Maritimes	20	14	11	17	61	18
Bouches-du-Rhône	17	6	6	18	39	64
Var	13	43		7	30	28
Vaucluse		7		2	4	16
Provence-Alpes-Côte d'Azur	50	70	17	58	147	133
Corse-du-Sud				6	2	3
Haute-Corse		2		4	2	2
Corse		2		10	4	5
Total	369	1 000	248	764	909	1 691

Source : DAEI-SES, Fichier central des automobiles (FCA)

**3.1.R.2. Immatriculations des autobus et autocars d'occasion en 2003
par département, région et nombre de places assises.**

Régions et départements	Autobus			Autocars		
	10 à 29 places	30 à 59 places	60 places et plus	10 à 29 places	30 à 59 places	60 places et plus
Paris	6	8		12	25	5
Seine-et-Marne	9	4		10	56	16
Yvelines	7	9		9	46	23
Essonne	6	18	1	14	66	16
Hauts-de-Seine	1	4		7	29	11
Seine-Saint-Denis	2	4		16	62	5
Val-de-Marne	3			13	26	2
Val-d'Oise	3	19		6	80	23
Ile-de-France	37	66	1	87	390	101
Ardennes				4	10	
Aube				2	9	2
Marne		1		3	28	8
Haute-Marne				6	10	3
Champagne-Ardenne		1		15	57	13
Aisne	1			5	14	11
Oise		7		7	33	6
Somme	12	21		10	18	9
Picardie	13	28		22	65	26
Eure		1		6	38	10
Seine-Maritime	9	7		15	57	12
Haute-Normandie	9	8		21	95	22
Cher		2		4	4	
Eure-et-Loir				4	23	7
Indre	3	1		3	24	1
Indre-et-Loire	6			11	74	8
Loir-et-Cher	1			6	29	7
Loiret	127	80		10	22	8
Centre	137	83		38	176	31
Calvados		1		10	38	4
Manche	1	6		20	95	17
Orne	1			3	26	4
Basse-Normandie	2	7		33	159	25
Côte-d'Or	1	2		7	18	5
Nièvre	1	1		18	20	
Saône-et-Loire		1		15	21	6
Yonne		1		17	56	10
Bourgogne	2	5		57	115	21
Nord	1	4		15	73	33
Pas-de-Calais	2	11		15	75	26
Nord-Pas-de-Calais	3	15		30	148	59
Meurthe-et-Moselle	9	1		7	30	12
Meuse	1	5			17	3
Moselle	2	10		6	71	11
Vosges				5	16	15
Lorraine	12	16		18	134	41
Bas-Rhin	2			8	25	5
Haut-Rhin	1	2		2	55	18
Alsace	3	2		10	80	23
Doubs				14	23	14
Jura	1			11	21	5
Haute-Saône				10	21	4
Territoire de Belfort						1
Franche-Comté	1			35	65	24
Loire-Atlantique	18	6		15	110	8
Maine-et-Loire				6	48	15
Mayenne	1	3		5	25	4
Sarthe	1	1		2	29	12
Vendée	8	2		14	154	15
Pays de la Loire	28	12		42	366	54

**3.I.R.2. Immatriculations des autobus et autocars d'occasion en 2003
par département, région et nombre de places assises**

Régions et départements	Autobus			Autocars		
	10 à 29 places	30 à 59 places	60 places et plus	10 à 29 places	30 à 59 places	60 places et plus
Côtes-d'Armor		2	2	7	37	8
Finistère	4	8	1	21	66	16
Ille-et-Vilaine	1	4		11	53	4
Morbihan	4	3		11	59	14
Bretagne	9	17	3	50	215	42
Charente	4			13	11	1
Charente-Maritime	5	3		2	50	18
Deux-Sèvres				2	47	6
Vienne	3	1		2	14	5
Poitou-Charentes	12	4		19	122	30
Dordogne	3			32	73	4
Gironde	2	7		15	102	27
Landes				6	27	3
Lot-et-Garonne	4			12	20	9
Pyrénées-Atlantiques	2			22	83	16
Aquitaine	11	7		87	305	59
Ariège				17	18	3
Aveyron				29	37	7
Haute-Garonne	7	4		17	58	9
Gers				25	48	2
Lot				20	24	3
Hautes-Pyrénées	3	2		14	25	4
Tarn		1		14	34	4
Tarn-et-Garonne				14	20	8
Midi-Pyrénées	10	7		150	264	40
Corrèze	1	1		40	29	3
Creuse				17	12	1
Haute-Vienne	1			12	16	4
Limousin	2	1		69	57	8
Ain		1		6	25	1
Ardèche	5			14	21	7
Drôme				8	14	
Isère	23	30		21	65	28
Loire	2	7	1	73	47	9
Rhône	5	1		17	73	17
Savoie	5	15		18	34	4
Haute-Savoie	11	12		18	79	13
Rhône-Alpes	51	66	1	175	358	79
Allier		5		6	21	7
Cantal				8	9	1
Haute-Loire				20	15	4
Puy-de-Dôme	3		6	19	29	19
Auvergne	3	5	6	53	74	31
Aude				9	24	4
Gard	23	6		7	42	5
Hérault	5	8		12	57	16
Lozère				17	9	1
Pyrénées-Orientales	1	6		22	86	8
Languedoc-Roussillon	29	20		67	218	34
Alpes-de-Haute-Provence	1	1		5	16	2
Hautes-Alpes	1	3		8	30	5
Alpes-Maritimes	14	2		21	46	4
Bouches-du-Rhône	3	4		29	83	32
Var	1	1		13	43	15
Vaucluse	3			7	19	7
Provence-Alpes-Côte d'Azur	23	11		83	237	65
Corse-du-Sud	3			19	14	1
Haute-Corse		1		9	29	2
Corse	3	1		28	43	3
Total	400	382	11	1 189	3 743	831

Source : DAEI-SES, Fichier central des automobiles (FCA)

**3.P.F.1. Parc au 1er janvier des 9 dernières années des autobus et autocars
et parc au 1er janvier des 6 dernières années des autobus et autocars de moins de 20 ans**

Selon le nombre de places assises

Nombre de places assises	Moins de 10 ans				Moins de 20 ans					
	1996	1997	1998	1999	1999	2000	2001	2002	2003	2004
Moins de 10 places	3 504	21*	20*	17*						
10 à 19 places	4 713	4 704	4 730	4 714	8 214	8 399	8 673	8 900	8 947	8 962
20 à 29 places	11 389	11 609	11 641	11 508	20 037	19 869	19 723	19 558	19 201	18 943
30 à 39 places	4 731	4 382	3 962	4 151	11 133	10 932	10 562	10 092	8 128	7 901
40 places et plus	19 824	19 929	20 019	20 853	45 577	46 468	46 791	48 404	49 600	51 295
Non déterminée	0	5	0	0	0	0	0	0	0	0
Total	44 161	40 650	40 372	41 243	84 961	85 668	85 749	86 954	85 876	87 101

Selon le poids total autorisé en charge (PTAC)

Classes de PTAC	Moins de 10 ans				Moins de 20 ans					
	1996	1997	1998	1999	1999	2000	2001	2002	2003	2004
Moins de 2,6 tonnes	2 498	1	1	0	510	430	176	125	83	52
2,6 à 3,5 tonnes	3 461	2 158	1 803	1 783	5 584	5 405	5 327	5 094	4 666	4 275
3,6 à 6,0 tonnes	6 689	6 945	7 034	6 839	11 308	11 500	11 673	11 941	12 170	12 312
6,1 à 10,9 tonnes	1 273	1 235	1 138	1 082	3 146	3 102	3 001	2 982	2 973	3 050
11,0 à 19,0 tonnes	27 838	27 774	27 655	28 560	59 470	59 890	59 834	60 780	60 046	61 089
19,1 tonnes et plus	2 370	2 523	2 729	2 968	4 901	5 304	5 711	6 011	5 920	6 309
Non déterminée	32	14	12	11	42	37	27	21	18	14
Total	44 161	40 650	40 372	41 243	84 961	85 668	85 749	86 954	85 876	87 101

* Depuis le 1er janvier 1987, les véhicules de moins de 10 places assises (breaks) sont comptabilisés avec les voitures particulières.

D'où la chute du parc de moins de 10 ans en 1997. Il a été préféré ne pas les reprendre dans le parc de moins de 20 ans, rendre les chiffres plus homogènes avec les conventions du code de la route.

Source : DAEI-SES, Fichier central des automobiles (FCA)

**3.P.F.2. Parc au 1er janvier des 9 dernières années des autobus et autocars,
et parc au 1er janvier des 6 dernières années des autobus et autocars de moins de 20 ans
selon la source d'énergie et le nombre de places assises**

Essence

Places assises	Moins de 10 ans				Moins de 20 ans					
	1996	1997	1998	1999	1999	2000	2001	2002	2003	2004
Moins de 10 places	1 425	0	0	0	0	0	0	0	0	0
10 à 19 places	326	265	206	156	762	651	577	505	439	381
20 à 29 places	230	164	107	65	647	551	486	429	364	315
30 à 39 places	43	30	20	17	192	165	148	122	93	73
40 places et +	2	0	0	0	142	95	62	34	22	12
Non déterminée	0	0	0	0	0	0	0	0	0	0
Total	2 026	459	333	238	1 743	1 462	1 273	1 090	918	781

Gazole

Places assises	Moins de 10 ans				Moins de 20 ans					
	1996	1997	1998	1999	1999	2000	2001	2002	2003	2004
Moins de 10 places	2 079	21	20	0	0	0	0	0	0	0
10 à 19 places	4 361	4 413	4 502	4 529	7 418	7 707	8 037	8 307	8 413	8 457
20 à 29 places	11 133	11 419	11 517	11 344	19 211	19 069	18 889	18 747	18 392	18 187
30 à 39 places	4 686	4 351	3 941	4 127	10 880	10 683	10 323	9 775	7 810	7 464
40 places et +	19 817	19 929	20 017	20 834	45 336	46 143	46 406	47 948	49 020	50 504
Non déterminée	0	0	0	0	0	0	0	0	0	0
Total	42 076	40 133	39 997	40 834	82 845	83 602	83 655	84 777	83 635	84 612

Gaz naturel véhicule (GNV)

Places assises	Moins de 10 ans				Moins de 20 ans					
	1996	1997	1998	1999	1999	2000	2001	2002	2003	2004
Moins de 10 places				0	0	0	0	0	0	0
10 à 19 places				0	0	0	0	0	0	0
20 à 29 places				70	70	80	181	241	326	338
30 à 39 places				6	9	15	47	145	179	318
40 places et +				14	15	112	213	303	428	662
Non déterminée				0	0	0	0	0	0	0
Total	Non dét.	Non dét.	Non dét.	90	94	207	441	689	933	1 318

Autres et non déterminées

Places assises	Moins de 10 ans				Moins de 20 ans					
	1996	1997	1998	1999	1999	2000	2001	2002	2003	2004
Moins de 10 places	0	0	0	0	0	0	0	0	0	0
10 à 19 places	26	26	22	29	34	41	59	88	95	124
20 à 29 places	26	26	17	29	109	169	167	141	119	103
30 à 39 places	2	1	1	1	52	69	44	50	46	46
40 places et +	5	0	2	5	84	118	110	119	130	117
Non déterminée	0	5	0	0	0	0	0	0	0	0
Total	59	58	42	64	279	397	380	398	390	390

Source : DAEI-SES, Fichier central des automobiles (FCA)

**3.P.R.1. Parc des autobus et autocars de moins de 20 ans au 1er janvier 2004
par département, région et nombre de places assises**

Régions et départements	AUTOBUS			AUTOCARS		
	10 à 29 places	30 à 59 places	60 places et plus	10 à 29 places	30 à 59 places	60 places et plus
Paris	1 895	1 860	323	296	234	48
Seine-et-Marne	193	464	22	211	696	481
Yvelines	287	503	28	223	678	406
Essonne	239	493	46	162	618	240
Hauts-de-Seine	39	45		192	275	64
Seine-Saint-Denis	174	66		242	478	122
Val-de-Marne	17	2		153	310	64
Val-d'Oise	176	394	21	168	457	154
Ile-de-France	3 020	3 827	440	1 647	3 746	1 579
Ardennes	15	20	1	73	214	78
Aube	43	28	10	46	174	75
Marne	116	116	5	94	299	67
Haute-Marne	19	18		114	178	40
Champagne-Ardenne	193	182	16	327	865	260
Aisne	57	19	2	139	234	256
Oise	46	54	1	113	446	161
Somme	112	66	5	126	368	289
Picardie	215	139	8	378	1 048	706
Eure	57	18		116	372	146
Seine-Maritime	307	223	7	229	706	260
Haute-Normandie	364	241	7	345	1 078	406
Cher	83	16	1	96	231	33
Eure-et-Loir	61	18	1	129	392	72
Indre	26	10		96	160	16
Indre-et-Loire	129	110	8	111	456	61
Loir-et-Cher	32	15		106	348	53
Loiret	149	102	16	93	390	147
Centre	480	271	26	631	1 977	382
Calvados	79	169	6	157	389	120
Manche	49	39		163	454	93
Orne	25	9	1	75	362	58
Basse-Normandie	153	217	7	395	1 205	271
Côte-d'Or	102	137		184	312	117
Nièvre	25	11	1	149	200	16
Saône-et-Loire	75	37		179	465	81
Yonne	20	27		141	336	68
Bourgogne	222	212	1	653	1 313	282
Nord	382	484	45	335	737	498
Pas-de-Calais	215	240	1	426	737	301
Nord-Pas-de-Calais	597	724	46	761	1 474	799
Meurthe-et-Moselle	146	183	15	172	473	177
Meuse	5	14	1	48	206	36
Moselle	118	216	20	179	839	271
Vosges	16	28		153	425	84
Lorraine	285	441	36	552	1 943	568
Bas-Rhin	131	189		192	571	209
Haut-Rhin	104	106	5	103	397	191
Alsace	235	295	5	295	968	400
Doubs	158	129	7	245	375	192
Jura	15	8		179	229	33
Haute-Saône	19	1		163	187	60
Territoire de Belfort	40	15		36	44	12
Franche-Comté	232	153	7	623	835	297
Loire-Atlantique	78	387	5	204	875	258
Maine-et-Loire	119	84	6	108	535	147
Mayenne	40	20		57	222	51
Sarthe	88	58	1	61	282	77
Vendée	49	9	1	94	698	116
Pays de la Loire	374	558	13	524	2 612	649

**3.P.R.1. Parc des autobus et autocars de moins de 20 ans au 1er janvier 2004
par département, région et nombre de places assises**

Régions et départements	AUTOBUS			AUTOCARS		
	10 à 29 places	30 à 59 places	60 places et plus	10 à 29 places	30 à 59 places	60 places et plus
Côtes-d'Armor	53	34	2	131	401	78
Finistère	103	158	1	228	563	197
Ille-et-Vilaine	131	237	7	158	624	244
Morbihan	95	108		181	592	185
Bretagne	382	537	10	698	2 180	704
Charente	68	47	4	151	254	49
Charente-Maritime	65	50	1	77	414	86
Deux-Sèvres	31	28		75	348	69
Vienne	106	56		96	277	57
Poitou-Charentes	270	181	5	399	1 293	261
Dordogne	30	23		287	302	28
Gironde	258	329	35	311	951	207
Landes	19			130	225	125
Lot-et-Garonne	25	6		132	172	26
Pyrénées-Atlantiques	93	71		250	496	95
Aquitaine	425	429	35	1 110	2 146	481
Ariège	1			138	146	19
Aveyron	25	16	1	173	205	62
Haute-Garonne	328	299	2	367	563	151
Gers	8	7		181	230	17
Lot	12	1		128	136	28
Hautes-Pyrénées	30	15	2	157	223	40
Tarn	34	16		179	254	44
Tarn-et-Garonne	17	10		159	143	33
Midi-Pyrénées	455	364	5	1 482	1 900	394
Corrèze	12	13		272	173	33
Creuse	1			232	64	5
Haute-Vienne	79	11		316	189	63
Limousin	92	24		820	426	101
Ain	37	30		88	330	73
Ardèche	17	9		225	252	124
Drôme	77	48	2	116	348	130
Isère	158	328	2	281	857	363
Loire	158	123	2	254	400	98
Rhône	633	509	3	261	710	297
Savoie	77	96		265	360	62
Haute-Savoie	130	113	12	275	619	120
Rhône-Alpes	1 287	1 256	21	1 765	3 876	1 267
Allier	36	48		95	229	70
Cantal	19	6		165	75	15
Haute-Loire	11	4		199	188	57
Puy-de-Dôme	79	149	16	279	306	86
Auvergne	145	207	16	738	798	228
Aude	18	16		186	188	41
Gard	101	64		178	423	94
Hérault	247	90		211	432	215
Lozère	1	1		183	61	9
Pyrénées-Orientales	76	33	2	189	376	41
Languedoc-Roussillon	443	204	2	947	1 480	400
Alpes-de-Haute-Provence	11	3		111	100	8
Hautes-Alpes	12	9		187	191	33
Alpes-Maritimes	421	182	21	327	606	144
Bouches-du-Rhône	630	353	5	367	834	320
Var	131	186	1	261	578	149
Vaucluse	59	63	1	120	242	91
Provence-Alpes-Côte d'Azur	1 264	796	28	1 373	2 551	745
Corse-du-Sud	12	8		150	116	9
Haute-Corse	11	8	1	136	161	7
Corse	23	16	1	286	277	16
Total	11 156	11 274	735	16 749	35 991	11 196

Source : DAEI-SES, Fichier central des automobiles (FCA)

4.I.F.1. Immatriculations des tracteurs agricoles des 10 dernières années

Neuf

Classes de puissance administrative	1994	1995	1996	1997	1998	1999	2000	2001	2002	2003
Moins de 11 CV	1 788	1 691	2 144	2 106	1 986	2 440	2 519	2 735	2 977	5 464
11 à 16 CV	10 946	11 588	13 570	12 646	13 124	15 525	14 737	12 340	12 542	12 383
17 à 20 CV	4 881	5 975	6 161	5 599	7 356	7 494	6 946	7 256	8 941	9 562
21 à 25 CV	7 492	9 052	8 205	7 429	6 713	6 744	5 431	4 635	4 436	3 121
Plus de 25 CV	2 527	3 929	7 488	8 730	8 858	9 146	8 332	8 495	9 296	9 352
Non déterminée	0	0	3	0	0	0	0	0	0	0
Total	27 634	32 235	37 571	36 510	38 037	41 349	37 965	35 461	38 192	39 882
dont : marques françaises	7 824	9 221	10 034	8 574	9 494	8 740	8 917	9 486	11 436	11 771

Occasion

Classes de puissance administrative	1994	1995	1996	1997	1998	1999	2000	2001	2002	2003
Moins de 11 CV	28 111	25 927	26 381	26 390	26 176	26 042	27 008	25 850	25 055	23 623
11 à 16 CV	37 837	36 098	37 900	37 582	37 080	37 868	37 997	35 624	35 317	34 618
17 à 20 CV	13 401	13 044	13 424	13 374	13 751	13 768	13 563	12 442	12 766	12 738
21 à 25 CV	12 596	13 359	14 684	14 476	14 671	14 263	13 875	12 864	13 329	12 481
Plus de 25 CV	2 702	3 052	3 787	4 306	4 636	5 120	5 219	5 568	6 176	6 620
Non déterminée	44	55	0	88	43	39	43	30	40	41
Total	94 691	91 535	96 176	96 216	96 357	97 100	97 705	92 378	92 683	90 121
dont : marques françaises	50 579	48 320	50 526	49 526	49 358	48 801	49 288	46 405	45 591	43 522

Source : DAEI-SES, Fichier central des automobiles (FCA)

**4.I.R.1. Immatriculations des tracteurs agricoles neufs en 2003 par département,
région et classe de puissance administrative**

Régions et départements	Moins de 11 CV	11 à 16 CV	17 à 20 CV	21 à 25 CV	Plus de 25 CV	Total
Paris	7	2				9
Seine-et-Marne	103	32	31	35	163	364
Yvelines	51	18	15	8	36	128
Essonne	33	31	11	3	51	129
Hauts-de-Seine	12	4		1		17
Seine-Saint-Denis	18					18
Val-de-Marne	16	1				17
Val-d'Oise	45	12	5	7	17	86
Ile-de-France	285	100	62	54	267	768
Ardennes	36	78	62	42	111	329
Aube	43	56	33	39	184	355
Marne	142	143	59	94	277	715
Haute-Marne	17	52	51	20	105	245
Champagne-Ardenne	238	329	205	195	677	1 644
Aisne	80	95	68	29	273	545
Oise	94	55	56	67	220	492
Somme	79	58	69	80	253	539
Picardie	253	208	193	176	746	1 576
Eure	86	78	92	47	210	513
Seine-Maritime	127	119	122	87	217	672
Haute-Normandie	213	197	214	134	427	1 185
Cher	68	93	87	32	159	439
Eure-et-Loir	48	30	24	33	168	303
Indre	25	84	99	37	182	427
Indre-et-Loire	76	108	46	32	120	382
Loir-et-Cher	49	75	43	23	99	289
Loiret	96	91	58	70	210	525
Centre	362	481	357	227	938	2 365
Calvados	99	97	133	48	130	507
Manche	86	223	269	85	178	841
Orne	49	110	172	43	149	523
Basse-Normandie	234	430	574	176	457	1 871
Côte-d'Or	52	88	99	29	144	412
Nièvre	28	88	83	32	88	319
Saône-et-Loire	79	151	206	39	80	555
Yonne	50	65	45	75	162	397
Bourgogne	209	392	433	175	474	1 683
Nord	119	105	129	69	249	671
Pas-de-Calais	115	132	113	114	358	832
Nord-Pas-de-Calais	234	237	242	183	607	1 503
Meurthe-et-Moselle	57	63	63	12	104	299
Meuse	24	66	75	28	117	310
Moselle	82	105	76	37	141	441
Vosges	77	106	111	28	46	368
Lorraine	240	340	325	105	408	1 418
Bas-Rhin	83	159	133	35	139	549
Haut-Rhin	89	131	69	15	63	367
Alsace	172	290	202	50	202	916
Doubs	61	98	152	8	55	374
Jura	30	98	60	17	40	245
Haute-Saône	30	48	92	25	59	254
Territoire de Belfort	14	7	13	1	4	39
Franche-Comté	135	251	317	51	158	912
Loire-Atlantique	80	222	280	41	162	785
Maine-et-Loire	73	346	276	59	133	887
Mayenne	21	185	201	62	156	625
Sarthe	62	98	123	39	119	441
Vendée	70	272	241	66	198	847
Pays de la Loire	306	1 123	1 121	267	768	3 585

4.I.R.1. Immatriculations des tracteurs agricoles neufs en 2003 par département, région et classe de puissance administrative

Régions et départements	Moins de 11 CV	11 à 16 CV	17 à 20 CV	21 à 25 CV	Plus de 25 CV	Total
Côtes-d'Armor	90	160	277	102	224	853
Finistère	87	201	330	60	196	874
Ille-et-Vilaine	82	146	288	100	220	836
Morbihan	87	131	214	64	167	663
Bretagne	346	638	1 109	326	807	3 226
Charente	72	167	121	42	103	505
Charente-Maritime	68	179	105	44	103	499
Deux-Sèvres	60	156	161	47	125	549
Vienne	57	82	104	44	132	419
Poitou-Charentes	257	584	491	177	463	1 972
Dordogne	76	232	145	45	59	557
Gironde	79	394	110	30	77	690
Landes	28	128	127	42	173	498
Lot-et-Garonne	30	185	72	21	84	392
Pyrénées-Atlantiques	63	295	282	32	111	783
Aquitaine	276	1 234	736	170	504	2 920
Ariège	28	68	28	9	22	155
Aveyron	72	271	237	52	121	753
Haute-Garonne	88	84	66	35	86	359
Gers	35	115	76	58	185	469
Lot	29	132	92	9	19	281
Hautes-Pyrénées	22	74	49	12	35	192
Tarn	54	121	105	40	68	388
Tarn-et-Garonne	21	108	56	21	58	264
Midi-Pyrénées	349	973	709	236	594	2 861
Corrèze	46	223	158	11	30	468
Creuse	28	172	155	18	46	419
Haute-Vienne	56	199	119	25	49	448
Limousin	130	594	432	54	125	1 335
Ain	41	111	118	33	80	383
Ardèche	48	128	49	5	7	237
Drôme	41	241	83	14	43	422
Isère	107	171	118	29	64	489
Loire	100	154	140	16	37	447
Rhône	94	176	82	10	17	379
Savoie	39	97	61	3	10	210
Haute-Savoie	69	121	83	14	29	316
Rhône-Alpes	539	1 199	734	124	287	2 883
Allier	62	178	145	38	110	533
Cantal	32	243	161	41	39	516
Haute-Loire	43	148	125	11	20	347
Puy-de-Dôme	94	186	159	21	74	534
Auvergne	231	755	590	111	243	1 930
Aude	19	256	77	24	25	401
Gard	55	317	58	14	37	481
Hérault	44	374	44	7	20	489
Lozère	33	86	81	8	16	224
Pyrénées-Orientales	18	177	25	2	4	226
Languedoc-Roussillon	169	1 210	285	55	102	1 821
Alpes-de-Haute-Provence	37	61	58	9	28	193
Hautes-Alpes	27	53	34	8		122
Alpes-Maritimes	27	11	2			40
Bouches-du-Rhône	53	202	45	21	49	370
Var	71	164	19	17	6	277
Vaucluse	61	282	61	20	10	434
Provence-Alpes-Côte d'Azur	276	773	219	75	93	1 436
Corse-du-Sud	3	12	6		3	24
Haute-Corse	7	33	6		2	48
Corse	10	45	12		5	72
Total	5 464	12 383	9 562	3 121	9 352	39 882

Source : DAEI-SES, Fichier central des automobiles (FCA)

**4.I.R.2. Immatriculations des tracteurs agricoles d'occasion en 2003
par département, région et classe de puissance administrative**

Régions et départements	Moins de 11 CV	11 à 16 CV	17 à 20 CV	21 à 25 CV	Plus de 25 CV	Non dét.	Total
Paris	8	19	7	4	1		39
Seine-et-Marne	138	176	87	161	128		690
Yvelines	68	67	34	43	31		243
Essonne	54	53	29	57	31		224
Hauts-de-Seine	11	8	5	6	1		31
Seine-Saint-Denis	5	7	3	2	1		18
Val-de-Marne	7	7	4	7			25
Val-d'Oise	39	30	9	17	22		117
Ile-de-France	330	367	178	297	215		1 387
Ardennes	117	198	112	146	75		648
Aube	135	177	97	152	154	4	719
Marne	259	346	149	284	216		1 254
Haute-Marne	150	169	88	89	86	1	583
Champagne-Ardenne	661	890	446	671	531	5	3 204
Aisne	205	290	151	198	208		1 052
Oise	150	214	109	217	108	1	799
Somme	183	309	180	298	177	2	1 149
Picardie	538	813	440	713	493	3	3 000
Eure	281	326	189	202	139	1	1 138
Seine-Maritime	351	551	282	301	132		1 617
Haute-Normandie	632	877	471	503	271	1	2 755
Cher	222	318	137	166	102	1	946
Eure-et-Loir	120	160	147	218	120		765
Indre	237	331	131	176	108		983
Indre-et-Loire	285	345	136	154	64		984
Loir-et-Cher	264	281	149	182	80		956
Loiret	192	299	141	153	124	1	910
Centre	1 320	1 734	841	1 049	598	2	5 544
Calvados	542	511	244	231	101		1 629
Manche	955	884	367	259	112		2 577
Orne	298	521	219	221	100		1 359
Basse-Normandie	1 795	1 916	830	711	313		5 565
Côte-d'Or	239	289	113	155	93		889
Nièvre	168	278	127	128	71		772
Saône-et-Loire	425	587	229	157	62		1 460
Yonne	154	271	111	212	148	1	897
Bourgogne	986	1 425	580	652	374	1	4 018
Nord	263	449	187	253	152	2	1 306
Pas-de-Calais	352	586	309	447	219	2	1 915
Nord-Pas-de-Calais	615	1 035	496	700	371	4	3 221
Meurthe-et-Moselle	205	223	77	103	67		675
Meuse	98	208	74	119	87		586
Moselle	314	316	115	140	73	3	961
Vosges	306	355	103	107	21		892
Lorraine	923	1 102	369	469	248	3	3 114
Bas-Rhin	454	381	114	106	46		1 101
Haut-Rhin	233	281	84	84	57		739
Alsace	687	662	198	190	103		1 840
Doubs	237	330	144	76	26	1	814
Jura	242	303	118	75	32		770
Haute-Saône	321	333	121	116	47		938
Territoire de Belfort	40	50	22	17	5		134
Franche-Comté	840	1 016	405	284	110	1	2 656
Loire-Atlantique	319	640	233	167	99	2	1 460
Maine-et-Loire	351	795	255	221	85		1 707
Mayenne	249	573	248	246	96		1 412
Sarthe	372	517	228	227	115	1	1 460
Vendée	238	586	201	225	131		1 381
Pays de la Loire	1 529	3 111	1 165	1 086	526	3	7 420

**4.I.R.2. Immatriculations des tracteurs agricoles d'occasion en 2003
par département, région et classe de puissance administrative**

Régions et départements	Moins de 11 CV	11 à 16 CV	17 à 20 CV	21 à 25 CV	Plus de 25 CV	Non dét.	Total
Côtes-d'Armor	365	647	263	218	120		1 613
Finistère	368	618	223	174	80	1	1 464
Ille-et-Vilaine	439	634	263	260	130		1 726
Morbihan	270	497	164	188	96		1 215
Bretagne	1 442	2 396	913	840	426	1	6 018
Charente	361	490	198	176	102		1 327
Charente-Maritime	370	525	184	158	85		1 322
Deux-Sèvres	273	468	206	232	117		1 296
Vienne	288	367	178	246	131		1 210
Poitou-Charentes	1 292	1 850	766	812	435		5 155
Dordogne	606	832	240	212	63	1	1 954
Gironde	443	823	180	99	80	3	1 628
Landes	238	358	159	154	92		1 001
Lot-et-Garonne	285	547	185	145	69		1 231
Pyrénées-Atlantiques	270	637	192	126	55	1	1 281
Aquitaine	1 842	3 197	956	736	359	5	7 095
Ariège	139	203	71	53	24		490
Aveyron	292	591	205	156	42		1 286
Haute-Garonne	289	396	207	193	115		1 200
Gers	187	448	218	318	203		1 374
Lot	249	390	114	43	12		808
Hautes-Pyrénées	190	310	102	102	22		726
Tarn	207	420	129	141	62		959
Tarn-et-Garonne	231	329	112	118	63	1	854
Midi-Pyrénées	1 784	3 087	1 158	1 124	543	1	7 697
Corrèze	401	524	153	75	12		1 165
Creuse	313	495	189	103	38		1 138
Haute-Vienne	422	529	193	134	32		1 310
Limousin	1 136	1 548	535	312	82		3 613
Ain	321	336	110	74	47		888
Ardèche	249	322	67	26	9		673
Drôme	216	396	64	85	29	1	791
Isère	330	469	179	94	42	1	1 115
Loire	346	476	134	69	20	2	1 047
Rhône	266	321	90	44	20	1	742
Savoie	184	229	40	18	6	1	478
Haute-Savoie	209	262	80	44	21		616
Rhône-Alpes	2 121	2 811	764	454	194	6	6 350
Allier	306	493	251	166	89	2	1 307
Cantal	219	500	165	112	29	1	1 026
Haute-Loire	328	470	170	69	24		1 061
Puy-de-Dôme	455	655	217	129	56		1 512
Auvergne	1 308	2 118	803	476	198	3	4 906
Aude	246	382	74	104	52		858
Gard	244	352	47	44	33		720
Hérault	282	401	40	36	20		779
Lozère	107	194	70	35	15		421
Pyrénées-Orientales	153	154	23	16	3		349
Languedoc-Roussillon	1 032	1 483	254	235	123		3 127
Alpes-de-Haute-Provence	101	140	37	47	18		343
Hautes-Alpes	73	118	26	17	8		242
Alpes-Maritimes	29	41	8	2	1		81
Bouches-du-Rhône	215	316	36	47	43	1	658
Var	145	193	13	20	20		391
Vaucluse	236	323	38	25	16	1	639
Provence-Alpes-Côte d'Azur	799	1 131	158	158	106	2	2 354
Corse-du-Sud	5	15	4	4			28
Haute-Corse	6	34	8	5	1		54
Corse	11	49	12	9	1		82
Total	23 623	34 618	12 738	12 481	6 620	41	90 121

Source : DAEI-SES, Fichier central des automobiles (FCA).

5.I.F.1. Immatriculations des camionnettes et camions neufs des 10 dernières années

Selon la classe de charge utile

Jusqu'en 1997, la série inclut aussi le genre "véhicule automoteur spécialisé". Depuis 1998, la série concerne bien les camionnettes et camions seuls.

Classes de charge utile	1994	1995	1996	1997	1998	1999	2000	2001	2002	2003
Moins de 1 tonne	221 436	238 825	259 655	244 813	255 949	277 587	303 918	313 503	284 050	267 176
1,0 à 1,7 tonne	66 796	72 194	69 854	66 447	75 694	78 634	89 794	96 898	97 630	89 799
1,8 à 2,9 tonnes	2 369	2 248	2 223	2 017	1 498	1 625	1 728	1 815	1 561	1 455
3,0 à 4,5 tonnes	2 333	2 624	2 500	2 267	1 879	2 063	2 251	2 128	2 085	1 732
4,6 à 6,5 tonnes	3 420	4 025	4 251	4 040	3 818	4 380	4 726	5 142	4 854	3 977
6,6 à 8,9 tonnes	3 661	4 157	4 524	4 294	3 928	4 775	4 739	4 802	4 420	3 546
9,0 à 12,9 tonnes	3 783	4 872	4 992	4 282	4 682	5 971	6 643	6 839	5 941	5 375
13,0 à 16,9 tonnes	1 520	2 032	2 140	1 786	2 638	3 374	4 294	4 512	3 693	3 062
17,0 tonnes et plus	252	372	366	278	390	643	913	980	894	930
Non déterminée	712	703	668	678	482	1 022	612	806	665	916
Total	306 282	332 052	351 173	330 902	350 958	380 074	419 618	437 425	405 793	377 968
dont : marques françaises	227 613	245 095	249 305	233 245	252 399	269 414	294 252	306 218	291 272	271 825

Selon le poids total autorisé en charge (PTAC) - Camionnettes et camions seuls

Classes de PTAC	1994	1995	1996	1997	1998	1999	2000	2001	2002	2003
Moins de 1,5 tonne	125 628	129 322	124 064	102 805	71 573	36 265	33 627	23 818	15 930	11 235
1,5 à 2,5 tonnes	90 310	100 352	122 139	124 475	172 787	225 057	244 168	257 859	240 888	229 321
2,6 à 3,5 tonnes	65 011	71 936	72 371	72 512	87 843	96 072	116 659	129 562	125 671	117 619
Total camionnettes	280 949	301 610	318 574	299 792	332 203	357 394	394 454	411 239	382 489	358 175
3,6 à 6,0 tonnes	583	591	489	667	593	479	567	705	404	359
6,1 à 10,9 tonnes	3 313	3 654	3 479	3 261	3 069	3 169	3 316	3 098	2 896	2 261
11,0 à 19,0 tonnes	8 809	10 691	11 186	10 246	11 203	13 831	14 510	15 168	13 852	11 686
19,1 à 21,0 tonnes	0	0	0	0	0	0	0	1	0	5
21,1 à 26,0 tonnes	1 911	2 593	2 725	2 272	3 353	4 344	5 499	5 786	4 811	4 044
26,1 tonnes et plus	306	455	458	349	537	857	1 272	1 428	1 341	1 438
Total camions	14 922	17 984	18 337	16 795	18 755	22 680	25 164	26 186	23 304	19 793
Total	295 871	319 594	336 911	316 587	350 958	380 074	419 618	437 425	405 793	377 968

Source : DAEI-SES, Fichier central des automobiles (FCA)

5.I.F.2. Immatriculations des camionnettes et camions d'occasion des 10 dernières années

Selon la classe de charge utile

Jusqu'en 1997, les séries incluent aussi le genre "véhicule automoteur spécialisé". Depuis 1998, la série concerne bien les camionnettes et camions seuls.

Classes de charge utile	1994	1995	1996	1997	1998	1999	2000	2001	2002	2003
Moins de 1 tonne	447 703	435 324	428 994	444 597	438 060	443 889	445 915	452 917	471 159	468 826
1,0 à 1,7 tonne	156 395	152 146	151 551	150 749	149 702	155 576	160 936	166 009	172 572	177 856
1,8 à 2,9 tonnes	21 038	18 558	16 576	14 685	12 879	11 898	10 760	10 312	8 508	8 023
3,0 à 4,5 tonnes	7 434	6 416	6 304	6 006	5 024	4 662	4 587	4 274	3 794	3 793
4,6 à 6,5 tonnes	7 415	6 542	6 353	6 357	5 388	5 668	5 629	5 667	5 289	5 429
6,6 à 8,9 tonnes	8 876	8 028	7 781	7 546	6 842	7 199	6 865	6 863	6 758	6 697
9,0 à 12,9 tonnes	10 614	9 404	9 461	9 389	8 795	9 417	8 941	8 702	8 594	8 427
13,0 à 16,9 tonnes	4 346	3 973	3 796	3 634	3 431	3 692	3 656	3 945	3 948	4 263
17,0 tonnes et plus	152	121	155	192	232	316	327	416	539	604
Non déterminée	11 540	10 896	10 435	9 721	7 833	6 808	6 137	5 903	5 518	5 101
Total	675 513	651 408	641 406	652 876	638 186	649 125	653 753	665 008	686 679	689 019
dont : marques françaises	503 066	483 817	472 161	479 528	470 401	472 634	471 733	476 780	494 858	490 763

Selon le poids total autorisé en charge (PTAC)

Jusqu'en 1997, les séries incluent aussi le genre "véhicule automoteur spécialisé". Depuis 1998, la série concerne bien les camionnettes et camions seuls.

Classes de PTAC	1994	1995	1996	1997	1998	1999	2000	2001	2002	2003
Moins de 1,5 tonne	317 002	300 796	283 087	283 705	281 257	268 078	249 329	231 027	216 448	191 036
1,5 à 2,5 tonnes	158 352	157 708	164 505	172 883	178 584	192 434	207 992	228 236	255 506	272 304
2,6 à 3,5 tonnes	154 353	151 835	153 485	156 645	143 425	152 192	161 629	171 118	182 036	192 676
Total camionnettes					603 266	612 704	618 950	630 381	653 990	656 016
3,6 à 6,0 tonnes	4 162	3 534	3 350	3 087	2 594	2 195	1 974	1 941	1 794	1 749
6,1 à 10,9 tonnes	12 539	10 834	10 457	9 883	8 366	7 977	7 723	7 626	6 186	6 114
11,0 à 19,0 tonnes	21 565	19 261	19 015	19 018	16 851	18 066	17 524	17 392	16 964	17 039
19,1 à 21,0 tonnes	1 200	1 256	1 264	1 270	1 209	1 192	1 206	1 155	1 115	992
21,1 à 26,0 tonnes	5 383	4 874	4 736	4 507	3 923	4 337	4 163	4 558	4 543	4 923
26,1 tonnes et plus	528	961	1 503	1 875	1 977	2 651	2 212	1 951	2 087	2 186
Non déterminée	429	349	4	3	0	3	1	4	0	0
Total camions					34 920	36 421	34 803	34 627	32 689	33 003
Total	675 513	651 408	641 406	652 876	638 186	649 125	653 753	665 008	686 679	689 019

Source : DAEI-SES, Fichier central des automobiles (FCA)

5.I.F.3. Immatriculations des camionnettes et camions neufs et d'occasion en 2003 selon la marque et la classe de PTAC

Marques	Neufs										Occasion	
	Classes de PTAC									Total		
	Moins de 1,5 tonne	1,5 à 2,5 tonnes	2,6 à 3,5 tonnes	3,6 à 6,0 tonnes	6,1 à 10,9 tonnes	11,0 à 19,0 tonnes	19,1 à 21,0 tonnes	21,1 à 26,0 tonnes	26,1 tonnes et plus			
Françaises												
Berliet												360
Citroën	4 899	54 279	8 092								67 270	127 229
Peugeot	1 735	58 982	10 113								70 830	112 408
Renault	2 003	84 874	38 543	135	964	5 346		1 482	348	133 695	246 323	
Saviem												2 176
Talbot												191
Teilhöhl												343
Autres marques	1	10	9	6	3			1		30	1 733	
Total	8 638	198 145	56 757	141	964	5 349		1 483	348	271 825	490 763	
Etrangères												
Aro												218
Audi		180									180	218
Bedford												100
B.M.W.												260
Chevrolet												243
D.A.F.					22	1 001		493	126	1 642	1 855	
Daihatsu												118
Dodge												371
Ebro												2 030
Fiat	541	7 769	3 433							11 743	20 595	
Ford	25	9 154	6 929	1						16 109	31 656	
G.M.C.												122
G.M.E.												433
Honda												120
Hyundai	14	239	603							856	704	
Isuzu			293		5					298	105	
Iveco			13 271	95	693	1 521	4	258	165	16 007	25 197	
Jeep		140								140	2 568	
Kia			164							164	637	
Lada												679
Land rover		895	503							1 398	4 987	
LDV												127
M.A.N.			3		53	650	1	515	335	1 557	1 631	
Magirus												153
Mazda	1	28	327							356	1 027	
Mercedes	3	818	15 254	86	459	1 895		510	276	19 301	39 073	
Minimoke												158
Mitsubishi		541	685	1	24					1 251	2 483	
MSC			2 968							2 968	3 508	
Nissan	19	787	5 910	15	36	15				6 782	7 937	
Opel	1 033									1 033	9 071	
Piaggio	9	415								424	176	
Rover												204
Santana												2 266
Scania						465		317	86	868	1 429	
Seat	19	762								781	2 240	
Skoda		155								155	106	
Smart	266									266	109	
Suzuki	221	402								623	507	
Tata												104
Toyota	431	1 406	206							2 043	8 546	
UMM												222
Unimog												167
Volkswagen	15	2 677	5 759	17						8 468	19 572	
Volvo		40	1		5	789		464	101	1 400	2 727	
Autres marques		4 768	4 553	3		1		4	1	9 330	1 497	
Total	2 597	31 176	60 862	218	1 297	6 337	5	2 561	1 090	106 143	198 256	
TOTAL	11 235	229 321	117 619	359	2 261	11 686	5	4 044	1 438	377 968	689 019	

Source : DAEI-SES, Fichier central des automobiles (FCA)

5.I.R.1. Immatriculations des camionnettes neuves en 2003 par département, région et carrosserie

Régions et départements	Plateaux	Fourgons	Fourgons à température dirigée	Bâchés + PLSC	Bennes	Bétail-lères	Porte-voitures	Dérivés de voitures particulières	Autres	Total
Paris	89	6 966	33	5	161	2		4 503	20	11 779
Seine-et-Marne	136	3 984	37	10	297	5		1 852	36	6 357
Yvelines	150	4 967	24	2	557	8	2	3 872	42	9 624
Essonne	89	3 827	21	5	226	2	8	2 677	38	6 893
Hauts-de-Seine	85	7 576	22	2	284	2	6	7 976	13	15 966
Seine-Saint-Denis	81	4 740	1 358	5	140	1		2 786	23	9 134
Val-de-Marne	78	4 078	60	4	190	7	5	2 423	22	6 867
Val-d'Oise	64	3 469	38	9	192	4		2 102	62	5 940
Ile-de-France	772	39 607	1 593	42	2 047	31	21	28 191	256	72 560
Ardennes	41	1 053	3	4	72	5		330	22	1 530
Aube	45	1 182		8	61	3	2	472	18	1 791
Marne	116	3 978	82	12	269	1	16	1 782	40	6 296
Haute-Marne	24	482	2	1	24	2		247	17	799
Champagne-Ardenne	226	6 695	87	25	426	11	18	2 831	97	10 416
Aisne	93	1 460	10	13	108	3	1	625	26	2 339
Oise	71	5 352	40	9	186	17	4	1 595	37	7 311
Somme	60	1 557	17	9	78	6		760	32	2 519
Picardie	224	8 369	67	31	372	26	5	2 980	95	12 169
Eure	68	1 624	3	1	136	9		697	30	2 568
Seine-Maritime	150	7 198	52	7	367	9	2	3 647	36	11 468
Haute-Normandie	218	8 822	55	8	503	18	2	4 344	66	14 036
Cher	30	921	7	3	70	4		426	28	1 489
Eure-et-Loir	57	1 390	20	3	79	4	1	619	15	2 188
Indre	34	708	2	1	36	3		255	6	1 045
Indre-et-Loire	40	1 970	16	5	130	2	1	1 218	19	3 401
Loir-et-Cher	30	1 030	18	1	65	1		406	25	1 576
Loiret	68	2 719	11	7	121	2	4	1 534	26	4 492
Centre	259	8 738	74	20	501	16	6	4 458	119	14 191
Calvados	66	2 070	10	1	128	32		1 440	23	3 770
Manche	45	1 173	14	3	80	27	2	526	6	1 876
Orne	25	885	89	5	35	21		353	11	1 424
Basse-Normandie	136	4 128	113	9	243	80	2	2 319	40	7 070
Côte-d'Or	45	2 011	20	4	121	3		1 219	20	3 443
Nièvre	45	793	27	4	42	6	1	209	13	1 140
Saône-et-Loire	96	1 743	33	3	100	13	2	899	26	2 915
Yonne	39	1 065	15	4	62	5		757	14	1 961
Bourgogne	225	5 612	95	15	325	27	3	3 084	73	9 459
Nord	205	6 698	81	19	363	14	41	4 235	57	11 713
Pas-de-Calais	84	2 987	51	10	204	11	3	1 573	50	4 973
Nord-Pas-de-Calais	289	9 685	132	29	567	25	44	5 808	107	16 686
Meurthe-et-Moselle	91	2 088	22		121	2		1 126	32	3 482
Meuse	33	484	3	1	27	1		461	8	1 018
Moselle	117	2 760	26	7	175	3		1 562	32	4 682
Vosges	51	1 108	6		59	3	1	573	23	1 824
Lorraine	292	6 440	57	8	382	9	1	3 722	95	11 006
Bas-Rhin	130	3 435	41	15	162		2	2 750	37	6 572
Haut-Rhin	81	2 331	16	6	99		2	1 303	52	3 892
Alsace	211	5 766	57	21	261	2	4	4 053	89	10 464
Doubs	49	1 532	29	6	91	6		778	18	2 509
Jura	28	759	7	2	32	1		356	23	1 208
Haute-Saône	22	654	6	5	39	3		249	9	987
Territoire de Belfort	11	438	1	2	24	1		121	8	606
Franche-Comté	110	3 383	43	15	186	11		1 504	58	5 310
Loire-Atlantique	113	4 704	56	10	304	6	8	3 224	35	8 460
Maine-et-Loire	58	2 329	21	6	101	16	1	1 377	18	3 927
Mayenne	16	615	7		33	14		375	8	1 068
Sarthe	28	1 411	29	6	67	11	1	752	18	2 323
Vendée	47	1 736	29	7	139	13	1	1 051	21	3 044
Pays de la Loire	262	10 795	142	29	644	60	11	6 779	100	18 822

5.I.R.1. Immatriculations des camionnettes neuves en 2003 par département, région et carrosserie

Régions et départements	Plateaux	Fourgons	Fourgons à température dirigée	Bâchés + PLSC	Bennes	Bétailières	Porte-voitures	Dérivés de voitures particulières	Autres	Total
Côtes-d'Armor	52	1 685	66	7	90		1	807	28	2 736
Finistère	59	2 773	107	1	135	3	2	1 272	31	4 383
Ille-et-Vilaine	61	3 077	40	12	154	17	1	2 297	28	5 687
Morbihan	48	1 919	37	2	97	6		925	15	3 049
Bretagne	220	9 454	250	22	476	26	4	5 301	102	15 855
Charente	41	1 050	12	4	62	5	2	490	18	1 684
Charente-Maritime	68	2 070	34	3	112	8	1	859	32	3 187
Deux-Sèvres	26	883	7	3	37	3	1	549	7	1 516
Vienne	36	1 211	14	5	62	5		707	18	2 058
Poitou-Charentes	171	5 214	67	15	273	21	4	2 605	75	8 445
Dordogne	24	1 314	20	3	95	14	1	617	34	2 122
Gironde	191	4 946	29	15	356	1		2 828	102	8 468
Landes	58	1 344	45	3	105	4	1	559	31	2 150
Lot-et-Garonne	26	990	9	1	44	6	1	491	32	1 600
Pyrénées-Atlantiques	104	2 235	18	4	209	9	1	1 053	36	3 669
Aquitaine	403	10 829	121	26	809	34	4	5 548	235	18 009
Ariège	31	445	6		29			174	3	688
Aveyron	55	806	31	1	56	17		456	30	1 452
Haute-Garonne	150	4 563	33	11	360	3	2	2 911	46	8 079
Gers	30	593	4	1	36			340	11	1 015
Lot	36	519	7	2	48	3	2	268	10	895
Hautes-Pyrénées	47	674	11	1	49	4		262	31	1 079
Tarn	37	978	10	2	56	4		492	23	1 602
Tarn-et-Garonne	22	692	10	1	36			307	16	1 084
Midi-Pyrénées	408	9 270	112	19	670	31	4	5 210	170	15 894
Corrèze	30	930	12	6	72	9	2	391	19	1 471
Creuse	31	435	4	2	21	7		213	13	726
Haute-Vienne	40	1 065	16	3	72	10	2	1 037	26	2 271
Limousin	101	2 430	32	11	165	26	4	1 641	58	4 468
Ain	56	1 789	33	6	114	7	7	818	32	2 862
Ardèche	48	774	6	2	60		1	322	25	1 238
Drôme	83	1 893	8	7	146	1	1	1 051	49	3 239
Isère	173	4 064	23	12	224	4	1	2 274	79	6 854
Loire	88	2 183	20	16	151	14	3	1 336	50	3 861
Rhône	189	7 013	140	26	267	6		6 128	81	13 850
Savoie	119	1 867	11	4	151	6	1	790	136	3 085
Haute-Savoie	176	2 682	29	13	195	9	4	1 271	162	4 541
Rhône-Alpes	932	22 265	270	86	1 308	47	18	13 990	614	39 530
Allier	44	1 026	18	1	63	11		452	17	1 632
Cantal	59	490	4	1	33	3		212	21	823
Haute-Loire	35	605	12	7	38	10		252	7	966
Puy-de-Dôme	58	1 730	50	4	127	10		1 110	39	3 128
Auvergne	196	3 851	84	13	261	34		2 026	84	6 549
Aude	61	1 202	16	1	95	1		455	30	1 861
Gard	228	2 273	105	3	268	2		1 029	56	3 964
Hérault	167	3 582	49	13	340	2	3	1 728	60	5 944
Lozère	40	234	1		27	3		106	21	432
Pyrénées-Orientales	79	1 524	21		170		1	586	37	2 418
Languedoc-Roussillon	575	8 815	192	17	900	8	4	3 904	204	14 619
Alpes-de-Haute-Provence	44	533	4	4	51	1		196	52	885
Hautes-Alpes	69	578	7	1	42	3	1	182	70	953
Alpes-Maritimes	186	3 784	73	4	409	2	1	1 808	102	6 369
Bouches-du-Rhône	404	6 762	101	26	555	6	3	4 452	135	12 444
Var	204	3 320	30	5	451	4	2	1 214	133	5 363
Vaucluse	160	2 297	25	15	209		1	1 210	67	3 984
Provence-Alpes-Côte d'Azur	1 067	17 274	240	55	1 717	16	8	9 062	559	29 998
Corse-Sud	125	731	9	2	105		1	194	37	1 204
Haute-Corse	89	855	11	3	194			176	87	1 415
Corse	214	1 586	20	5	299		1	370	124	2 619
Total	7 511	209 028	3 903	521	13 335	559	168	119 730	3 420	358 175

Source : DAEI-SES, Fichier central des automobiles (FCA)

5.I.R.2. Immatriculations des camions neufs en 2003 par département, région et carrosserie

Régions et départements	Plateaux	Fourgons	Fourgons à température dirigée	Bâchés + PLSC	Bennes	Bétail-lères	Porte-voitures + Porte-engins	Autres	Total
Paris	5	92	9	7	43		2	16	174
Seine-et-Marne	21	84	19	26	96	2		49	297
Yvelines	36	97	22	19	76	2	4	43	299
Essonne	19	93	45	6	86		12	40	301
Hauts-de-Seine	14	203	2	8	89		6	18	340
Seine-Saint-Denis	19	162	582	20	48		3	40	874
Val-de-Marne	20	99	110	22	49		4	42	346
Val-d'Oise	39	112	6	18	81		4	52	312
Ile-de-France	173	942	795	126	568	4	35	300	2 943
Ardennes	2	37	2	11	24	2		14	92
Aube	5	29	9	11	24	1	2	23	104
Marne	7	177	8	27	52	4	7	42	324
Haute-Marne	9	10	2	26	19	6		17	89
Champagne-Ardenne	23	253	21	75	119	13	9	96	609
Aisne	2	17	8	18	32	6	4	22	109
Oise	18	118	26	16	59	4	7	23	271
Somme	4	32	16	13	28	3	1	25	122
Picardie	24	167	50	47	119	13	12	70	502
Eure	8	20	5	26	50	3	5	22	139
Seine-Maritime	24	266	65	31	124	3	4	41	558
Haute-Normandie	32	286	70	57	174	6	9	63	697
Cher	5	34	12	9	38	2	17	17	134
Eure-et-Loir	8	41	3	8	40		3	19	122
Indre	6	17	3	5	12	2		30	75
Indre-et-Loire	63	76	25	143	63	1	2	27	400
Loir-et-Cher	7	28	5	9	24		24	20	117
Loiret	15	67	52	26	54	1		63	278
Centre	104	263	100	200	231	6	46	176	1 126
Calvados	6	35	18	32	50	7	3	21	172
Manche	7	28	25	5	44	8	3	7	127
Orne	3	16	2	5	25	5		16	72
Basse-Normandie	16	79	45	42	119	20	6	44	371
Côte-d'Or	14	57	5	47	60	1	1	21	206
Nièvre	2	9	3	4	27	2		14	61
Saône-et-Loire	9	13	13	26	61	13	4	56	195
Yonne	7	29	6	11	33	3		17	106
Bourgogne	32	108	27	88	181	19	5	108	568
Nord	36	163	51	91	127	5	17	68	558
Pas-de-Calais	26	83	45	23	131	7	6	49	370
Nord-Pas-de-Calais	62	246	96	114	258	12	23	117	928
Meurthe-et-Moselle	15	56	33	25	59	2	1	25	216
Meuse	2	2	1	1	19	3	2	10	40
Moselle	25	42	19	10	86	3		52	237
Vosges	9	19	9	20	37	3	8	20	125
Lorraine	51	119	62	56	201	11	11	107	618
Bas-Rhin	14	55	34	26	88	3	16	62	298
Haut-Rhin	16	22	28	29	68		3	42	208
Alsace	30	77	62	55	156	3	19	104	506
Doubs	9	24	14	13	64	5	3	45	177
Jura	6	9	4	44	28	2	2	24	119
Haute-Saône	4	5	2	8	23	6		16	64
Territoire de Belfort	3	3	2	8	15	1	3	12	47
Franche-Comté	22	41	22	73	130	14	8	97	407
Loire-Atlantique	52	90	22	38	120	5	6	102	435
Maine-et-Loire	8	46	22	17	50	6	6	22	177
Mayenne	6	16	9	19	32	13	2	18	115
Sarthe	10	70	34	17	47	9	5	38	230
Vendée	28	113	22	14	66	5	8	29	285
Pays de la Loire	104	335	109	105	315	38	27	209	1 242

5.I.R.2. Immatriculations des camions neufs en 2003 par département, région et carrosserie

Régions et départements	Plateaux	Fourgons	Fourgons à température dirigée	Bâchés + PLSC	Bennes	Bétailières	Porte-voitures + Porte-engins	Autres	Total
Côtes-d'Armor	16	31	33	9	79	19	2	26	215
Finistère	15	54	32	7	80	17	1	44	250
Ille-et-Vilaine	51	130	65	39	83	14	9	134	525
Morbihan	15	20	45	13	56	8	1	35	193
Bretagne	97	235	175	68	298	58	13	239	1 183
Charente	15	39	7	15	23	3	1	19	122
Charente-Maritime	13	25	21	2	51	3		26	141
Deux-Sèvres	12	39	17	14	30	4		27	143
Vienne	9	38	8	16	43	1	2	22	139
Poitou-Charentes	49	141	53	47	147	11	3	94	545
Dordogne	7	37	12	21	39	6	2	20	144
Gironde	41	137	42	41	130	2	3	65	461
Landes	16	15	8	4	47	1		13	104
Lot-et-Garonne	5	23	12	14	44		3	21	122
Pyrénées-Atlantiques	21	27	10	7	85	5	4	49	208
Aquitaine	90	239	84	87	345	14	12	168	1 039
Ariège	4	7	1	8	11	2	1	5	39
Aveyron	13	18	10	5	30	17		30	123
Haute-Garonne	54	233	35	33	136	2		80	573
Gers	6	11	12	4	18			20	71
Lot	1	2	2	1	21	1		8	36
Hautes-Pyrénées	5	4	4	3	29	3		2	50
Tarn	4	14	7	10	34	6	2	14	91
Tarn-et-Garonne	10	21	1	3	28	4		15	82
Midi-Pyrénées	97	310	72	67	307	35	3	174	1 065
Corrèze	4	81	9	15	29	2		17	157
Creuse	2				14	5		6	27
Haute-Vienne	4	25	16	5	33	5	1	26	115
Limousin	10	106	25	20	76	12	1	49	299
Ain	16	22	35	22	79	7	13	29	223
Ardèche	8	5	2	11	37	3	3	15	84
Drôme	21	59	14	12	66	1	2	35	210
Isère	27	41	12	18	126	3	5	77	309
Loire	15	90	34	41	62	14	4	66	326
Rhône	46	202	60	47	194	4	11	190	754
Savoie	33	44	23	19	55		1	22	197
Haute-Savoie	19	30	44	21	108	1	1	28	252
Rhône-Alpes	185	493	224	191	727	33	40	462	2 355
Allier	4	15	16	9	66	4	1	23	138
Cantal	4	14	6	2	32	7		21	86
Haute-Loire	4	10	6	41	38	6		16	121
Puy-de-Dôme	20	44	26	22	72	3	10	37	234
Auvergne	32	83	54	74	208	20	11	97	579
Aude	9	8	15	9	35	2		16	94
Gard	21	27	16	11	77	3	1	28	184
Hérault	44	39	22	12	93			56	266
Lozère	2	4			11	4		5	26
Pyrénées-Orientales	13	21	16	2	31		2	9	94
Languedoc-Roussillon	89	99	69	34	247	9	3	114	664
Alpes-de-Haute-Provence	5	1	3		24	1	1	3	38
Hautes-Alpes	4	13	16	1	31			4	69
Alpes-Maritimes	14	45	29	6	93		1	32	220
Bouches-du-Rhône	32	140	121	26	133	2	10	82	546
Var	20	37	17	8	133	1	3	32	251
Vaucluse	38	67	66	25	86	2	1	43	328
Provence-Alpes-Côte d'Azur	113	303	252	66	500	6	16	196	1 452
Corse-Sud	5	11	3		26			5	50
Haute-Corse	4	8	4	1	17		1	10	45
Corse	9	19	7	1	43		1	15	95
Total	1 444	4 944	2 474	1 693	5 469	357	313	3 099	19 793

Source : DAEI-SES, Fichier central des automobiles (FCA)

5.I.R.3. Immatriculations des camionnettes d'occasion en 2003 par département, région et carrosserie

Régions et départements	Plateaux	Fourgons	Fourgons à température dirigée	Bâchés/PLSC	Bennes	Bétail-lères	Porte-voitures	Dérivés de voitures particulières	Autres	Total
Paris	126	7 817	65	62	156	7	1	1 726	48	10 008
Seine-et-Marne	276	8 672	76	93	489	22	8	1 920	78	11 634
Yvelines	152	6 470	44	86	374	31	10	1 779	69	9 015
Essonne	166	6 820	66	63	386	13	4	1 665	57	9 240
Hauts-de-Seine	69	5 035	49	38	118	7	4	1 455	30	6 805
Seine-Saint-Denis	136	9 938	119	31	282	2	4	2 235	47	12 794
Val-de-Marne	123	6 520	108	39	218	5	3	1 576	23	8 615
Val-d'Oise	159	7 191	60	52	287	14	9	1 715	53	9 540
Ile-de-France	1 207	58 463	587	464	2 310	101	43	14 071	405	77 651
Ardennes	103	2 530	13	65	99	18		410	33	3 271
Aube	114	3 100	10	41	87	7	4	414	39	3 816
Marne	231	5 658	23	76	195	13	3	925	74	7 198
Haute-Marne	61	1 938	10	55	55	8	4	319	30	2 480
Champagne-Ardenne	509	13 226	56	237	436	46	11	2 068	176	16 765
Aisne	197	4 457	24	55	188	13	3	781	64	5 782
Oise	210	6 741	44	98	333	25	4	1 575	62	9 092
Somme	133	4 456	19	51	133	23	3	823	74	5 715
Picardie	540	15 654	87	204	654	61	10	3 179	200	20 589
Eure	199	5 762	31	104	266	28	5	990	67	7 452
Seine-Maritime	282	9 085	68	111	373	65	8	2 437	85	12 514
Haute-Normandie	481	14 847	99	215	639	93	13	3 427	152	19 966
Cher	100	3 241	18	54	134	20	3	451	39	4 060
Eure-et-Loir	105	3 899	20	62	162	12	6	703	22	4 991
Indre	84	2 735	13	48	83	31	3	405	31	3 433
Indre-et-Loire	103	5 018	34	79	205	19	5	1 018	31	6 512
Loir-et-Cher	125	3 874	22	60	195	14	1	624	45	4 960
Loiret	129	5 959	29	76	212	13	3	1 166	60	7 647
Centre	646	24 726	136	379	991	109	21	4 367	228	31 603
Calvados	204	6 164	53	70	213	58	11	1 357	61	8 191
Manche	147	5 534	36	67	145	75	7	1 174	36	7 221
Orne	103	3 267	21	34	113	47	4	606	29	4 224
Basse-Normandie	454	14 965	110	171	471	180	22	3 137	126	19 636
Côte-d'Or	133	4 121	24	82	165	11	2	802	42	5 382
Nièvre	71	2 159	10	52	94	25		281	24	2 716
Saône-et-Loire	176	5 101	41	91	197	70	7	905	54	6 642
Yonne	132	3 777	20	70	139	23	2	506	36	4 705
Bourgogne	512	15 158	95	295	595	129	11	2 494	156	19 445
Nord	391	12 731	91	170	418	36	16	3 224	144	17 221
Pas-de-Calais	261	8 942	61	103	330	27	6	2 022	105	11 857
Nord-Pas-de-Calais	652	21 673	152	273	748	63	22	5 246	249	29 078
Meurthe-et-Moselle	155	4 551	18	69	177	5	1	924	77	5 977
Meuse	80	1 865	9	46	51	13	2	330	42	2 438
Moselle	252	5 588	25	73	190	8	6	1 247	96	7 485
Vosges	132	3 116	15	81	114	4	2	639	88	4 191
Lorraine	619	15 120	67	269	532	30	11	3 140	303	20 091
Bas-Rhin	276	6 131	43	62	191	6	5	1 493	126	8 333
Haut-Rhin	169	4 391	25	70	156	3	4	928	92	5 838
Alsace	445	10 522	68	132	347	9	9	2 421	218	14 171
Doubs	131	3 461	36	79	135	17	3	868	64	4 794
Jura	85	2 613	13	48	80	12	7	493	51	3 402
Haute-Saône	75	2 307	11	66	103	17	1	400	33	3 013
Territoire de Belfort	55	868	3	18	30	2		157	9	1 142
Franche-Comté	346	9 249	63	211	348	48	11	1 918	157	12 351
Loire-Atlantique	257	10 529	62	109	347	29	7	2 980	56	14 376
Maine-et-Loire	140	7 355	61	51	248	46	7	1 689	55	9 652
Mayenne	86	2 838	21	15	93	57	7	696	15	3 828
Sarthe	101	4 867	31	61	138	51	3	801	36	6 089
Vendée	143	7 018	51	131	275	31	9	1 397	40	9 095
Pays de la Loire	727	32 607	226	367	1 101	214	33	7 563	202	43 040

5.I.R.3. Immatriculations des camionnettes d'occasion en 2003 par département, région et carrosserie

Régions et départements	Plateaux	Fourgons	Fourgons à température dirigée	Bâchés/PLSC	Bennes	Bétail-lères	Porte-voitures	Dérivés de voitures particulières	Autres	Total
Côtes-d'Armor	112	5 826	31	44	165	25	4	1 279	29	7 515
Finistère	141	7 861	55	65	170	21	3	2 469	53	10 838
Ille-et-Vilaine	141	7 005	69	67	206	36	6	2 296	37	9 863
Morbihan	141	6 666	56	95	198	20	3	1 491	46	8 716
Bretagne	535	27 358	211	271	739	102	16	7 535	165	36 932
Charente	142	4 029	23	68	162	26	3	563	46	5 062
Charente-Maritime	236	7 263	49	218	321	26	9	950	74	9 146
Deux-Sèvres	85	3 874	30	48	156	37	3	614	22	4 869
Vienne	108	4 113	19	66	155	21	1	566	36	5 085
Poitou-Charentes	571	19 279	121	400	794	110	16	2 693	178	24 162
Dordogne	187	5 145	32	148	277	47	6	743	72	6 657
Gironde	370	12 204	50	331	531	20	1	2 603	173	16 283
Landes	145	3 690	28	158	122	15	3	517	63	4 741
Lot-et-Garonne	132	3 900	16	86	159	24	1	646	50	5 014
Pyrénées-Atlantiques	222	5 896	23	179	247	66	5	839	66	7 543
Aquitaine	1 056	30 835	149	902	1 336	172	16	5 348	424	40 238
Ariège	117	1 849	7	57	101	23		205	29	2 388
Aveyron	146	3 141	22	87	134	93		508	78	4 209
Haute-Garonne	306	8 745	64	181	459	30	3	2 046	125	11 959
Gers	114	2 581	16	65	161	21	3	477	25	3 463
Lot	92	2 184	26	81	124	23	3	309	27	2 869
Hautes-Pyrénées	74	2 338	8	75	87	27		346	50	3 005
Tarn	196	3 736	28	85	182	57		584	57	4 925
Tarn-et-Garonne	99	2 978	12	50	141	26		455	40	3 801
Midi-Pyrénées	1 144	27 552	183	681	1 389	300	9	4 930	431	36 619
Corrèze	70	2 510	20	81	107	48		383	24	3 243
Creuse	67	1 436	2	44	38	27	3	163	16	1 796
Haute-Vienne	109	2 994	22	53	137	48	3	575	39	3 980
Limousin	246	6 940	44	178	282	123	6	1 121	79	9 019
Ain	176	4 962	45	88	218	31	8	1 105	69	6 702
Ardèche	190	3 603	18	162	223	25	1	430	81	4 733
Drôme	258	5 103	41	131	356	19	4	972	90	6 974
Isère	412	10 048	61	216	399	36	5	2 420	174	13 771
Loire	242	6 563	58	173	275	41	6	1 677	108	9 143
Rhône	341	11 171	125	160	422	34	5	3 735	138	16 131
Savoie	256	3 915	26	123	188	24	3	707	142	5 384
Haute-Savoie	319	5 692	33	202	253	18	2	1 091	201	7 811
Rhône-Alpes	2 194	51 057	407	1 255	2 334	228	34	12 137	1 003	70 649
Allier	141	3 394	55	71	134	62	4	512	40	4 413
Cantal	82	1 663	8	88	53	45	4	274	29	2 246
Haute-Loire	118	2 417	12	104	87	23	3	388	48	3 200
Puy-de-Dôme	202	5 666	39	167	244	26	3	907	84	7 338
Auvergne	543	13 140	114	430	518	156	14	2 081	201	17 197
Aude	156	4 214	25	130	280	16	4	531	78	5 434
Gard	528	7 768	45	210	550	28	10	1 343	156	10 638
Hérault	430	10 016	61	267	566	13	6	1 719	194	13 272
Lozère	80	1 053	10	44	61	21		118	38	1 425
Pyrénées-Orientales	262	4 621	28	170	261	8	4	554	75	5 983
Languedoc-Roussillon	1 456	27 672	169	821	1 718	86	24	4 265	541	36 752
Alpes-de-Haute-Provence	145	1 803	21	71	155	9		188	61	2 453
Hautes-Alpes	118	1 577	8	81	85	10	2	185	56	2 122
Alpes-Maritimes	371	7 334	78	315	671	9	1	1 390	178	10 347
Bouches-du-Rhône	710	13 462	126	357	898	43	6	3 121	237	18 960
Var	479	8 916	63	566	803	9	2	1 299	221	12 358
Vaucluse	400	6 540	48	183	489	16	5	1 063	113	8 857
Provence-Alpes-Côte d'Azur	2 223	39 632	344	1 573	3 101	96	16	7 246	866	55 097
Corse-Sud	170	1 596	13	162	146	7	1	195	93	2 383
Haute-Corse	195	1 820	20	121	133	2	3	170	118	2 582
Corse	365	3 416	33	283	279	9	4	365	211	4 965
Total	17 471	493 091	3 521	10 011	21 662	2 465	372	100 752	6 671	656 016

Source : DAEI-SES, Fichier central des automobiles (FCA)

5.I.R.4. Immatriculations des camions d'occasion en 2003 par département, région et carrosserie

Régions et départements	Plateaux	Fourgons	Fourgons à température dirigée	Bâchés/PLSC	Bennes	Béteilères	Porte-voitures + Porte-engins	Autres	Total
Paris	12	221	43	15	98	1	6	51	447
Seine-et-Marne	46	178	55	35	154	17	3	94	582
Yvelines	37	111	18	20	107	18	11	36	358
Essonne	22	113	47	23	125	8	13	63	414
Hauts-de-Seine	29	91	11	10	45	6	2	53	247
Seine-Saint-Denis	20	269	121	20	81	1	11	40	563
Val-de-Marne	24	186	82	20	84	3	9	53	461
Val-d'Oise	27	165	24	21	109	5	6	35	392
Ile-de-France	217	1 334	401	164	803	59	61	425	3 464
Ardennes	14	31	1	21	46	6	2	29	150
Aube	12	32	1	10	59	10	4	35	163
Marne	34	136	12	36	107	7	14	34	380
Haute-Marne	9	25	6	14	36	6	2	22	120
Champagne-Ardenne	69	224	20	81	248	29	22	120	813
Aisne	26	70	16	61	67	12	10	46	308
Oise	32	100	32	25	86	16	51	46	388
Somme	16	40	14	37	65	8	4	46	230
Picardie	74	210	62	123	218	36	65	138	926
Eure	21	65	14	34	94	21	11	50	310
Seine-Maritime	73	103	144	38	150	23	6	100	637
Haute-Normandie	94	168	158	72	244	44	17	150	947
Cher	12	25	14	11	69	18	41	34	224
Eure-et-Loir	18	61	22	22	95	19	7	27	271
Indre	24	35	16	15	66	13	1	33	203
Indre-et-Loire	28	72	17	22	82	10	9	21	261
Loir-et-Cher	12	20	9	17	64	7	6	22	157
Loiret	44	97	27	37	103	9	1	54	372
Centre	138	310	105	124	479	76	65	191	1 488
Calvados	42	88	39	42	93	28	9	57	398
Manche	41	49	16	13	92	25	4	33	273
Orne	19	43	7	15	49	20	4	22	179
Basse-Normandie	102	180	62	70	234	73	17	112	850
Côte-d'Or	22	48	23	18	100	14	8	57	290
Nièvre	21	21	4	7	59	10	3	15	140
Saône-et-Loire	39	72	64	63	128	59	18	69	512
Yonne	22	38	9	17	76	16	2	45	225
Bourgogne	104	179	100	105	363	99	31	186	1 167
Nord	58	281	39	136	192	28	34	156	924
Pas-de-Calais	49	132	65	77	181	27	17	77	625
Nord-Pas-de-Calais	107	413	104	213	373	55	51	233	1 549
Meurthe-et-Moselle	28	50	15	24	117	11	6	52	303
Meuse	9	11	1	9	37	4	2	17	90
Moselle	64	64	10	36	169	13	20	79	455
Vosges	22	43	9	22	77	11	13	58	255
Lorraine	123	168	35	91	400	39	41	206	1 103
Bas-Rhin	50	66	39	29	133	7	48	88	460
Haut-Rhin	43	37	10	30	162	3	5	79	369
Alsace	93	103	49	59	295	10	53	167	829
Doubs	30	42	11	24	102	10	13	53	285
Jura	19	42	18	33	72	12	7	36	239
Haute-Saône	19	19	6	8	87	13	2	33	187
Territoire de Belfort	12	2	3	15	17	3	18	21	91
Franche-Comté	80	105	38	80	278	38	40	143	802
Loire-Atlantique	70	126	30	32	156	17	34	90	555
Maine-et-Loire	39	69	14	32	116	22	5	54	351
Mayenne	28	37	12	47	56	24	5	28	237
Sarthe	35	80	19	18	82	32	2	46	314
Vendée	39	92	30	32	120	27	11	62	413
Pays de la Loire	211	404	105	161	530	122	57	280	1 870

5.1.R.4. Immatriculations des camions d'occasion en 2003 par département, région et carrosserie

Régions et départements	Plateaux	Fourgons	Fourgons à température dirigée	Bâchés/PLSC	Bennes	Bétailières	Porte-voitures + Porte-engins	Autres	Total
Côtes-d'Armor	28	63	33	9	102	20	3	29	287
Finistère	44	74	45	37	116	20	6	52	394
Ille-et-Vilaine	48	116	37	33	107	22	6	145	514
Morbihan	44	71	49	21	133	24	4	45	391
Bretagne	164	324	164	100	458	86	19	271	1 586
Charente	34	57	8	23	106	14	3	57	302
Charente-Maritime	54	82	40	20	160	20		41	417
Deux-Sèvres	28	61	18	21	92	19	4	50	293
Vienne	22	36	7	23	94	20	13	39	254
Poitou-Charentes	138	236	73	87	452	73	20	187	1 266
Dordogne	52	62	15	25	156	18	6	47	381
Gironde	74	154	39	59	176	20	8	123	653
Landes	40	41	18	15	129	6	6	31	286
Lot-et-Garonne	36	62	24	22	150	17	5	33	349
Pyrénées-Atlantiques	42	70	13	18	131	24	19	56	373
Aquitaine	244	389	109	139	742	85	44	290	2 042
Arège	22	24	7	11	66	16	4	17	167
Aveyron	51	39	23	6	100	45	2	57	323
Haute-Garonne	105	137	35	34	277	20	12	124	744
Gers	19	31	11	12	106	9	2	27	217
Lot	16	19	4	9	76	12	1	18	155
Hautes-Pyrénées	12	27	2	8	69	8	2	10	138
Tarn	31	43	9	9	122	15	1	32	262
Tarn-et-Garonne	27	41	13	14	78	5	2	26	206
Midi-Pyrénées	283	361	104	103	894	130	26	311	2 212
Corrèze	21	42	13	11	71	19	4	27	208
Creuse	9	25		6	29	16	1	12	98
Haute-Vienne	35	51	15	9	110	21	4	31	276
Limousin	65	118	28	26	210	56	9	70	582
Ain	29	46	17	17	123	10	19	39	300
Ardèche	18	23	17	14	98	7	3	28	208
Drôme	42	72	21	19	156	12	8	40	370
Isère	63	102	26	39	223	16	16	88	573
Loire	59	70	29	57	126	32	14	72	459
Rhône	83	208	50	70	209	14	29	146	809
Savoie	35	28	27	29	116	18	6	50	309
Haute-Savoie	51	51	21	24	166	16	3	71	403
Rhône-Alpes	380	600	208	269	1 217	125	98	534	3 431
Allier	24	30	19	10	104	24	3	25	239
Cantal	27	20	8	21	46	38	3	62	225
Haute-Loire	29	14	9	17	90	17	2	24	202
Puy-de-Dôme	41	65	23	33	163	29	7	63	424
Auvergne	121	129	59	81	403	108	15	174	1 090
Aude	29	41	19	15	128	9	7	35	283
Gard	68	104	31	21	200	25	4	63	516
Hérault	68	102	58	26	225	12	8	81	580
Lozère	10	9	5	3	33	17		14	91
Pyrénées-Orientales	40	72	25	18	96	8	8	26	293
Languedoc-Roussillon	215	328	138	83	682	71	27	219	1 763
Alpes-de-Haute-Provence	23	18	14	3	84	6	2	16	166
Hautes-Alpes	20	14	9	9	65	6	2	8	133
Alpes-Maritimes	37	115	32	20	205	4	9	36	458
Bouches-du-Rhône	151	276	118	60	315	25	13	157	1 115
Var	67	102	21	29	285	3	4	71	582
Vaucluse	76	95	51	39	137	5	12	45	460
Provence-Alpes-Côte d'Azur	374	620	245	160	1 091	49	42	333	2 914
Corse-Sud	16	37	5	11	62			22	153
Haute-Corse	11	14	13	8	78	1	4	27	156
Corse	27	51	18	19	140	1	4	49	309
Total	3 423	6 954	2 385	2 410	10 754	1 464	824	4 789	33 003

Source : DAEI-SES, Fichier central des automobiles (FCA)

**5.P.F.1. Parc au 1er janvier des 9 dernières années des camionnettes et camions,
et parc au 1er janvier des 6 dernières années des camionnettes et camions de moins de 15 ans**

Selon la classe de charge utile

Jusqu'en 1998, la série inclut aussi le genre "véhicule automoteur spécialisé". Depuis 1999, elle concerne bien les camionnettes et camions seuls.

Classes de charge utile	Moins de 10 ans			Moins de 15 ans					
	1996	1997	1998	1999	2000	2001	2002	2003	2004
Moins de 1 tonne	2 504 122	2 486 399	2 425 803	3 319 405	3 401 193	3 487 454	3 560 949	3 582 828	3 585 808
1,0 à 1,7 tonnes	805 004	793 718	771 510	1 073 031	1 086 165	1 113 745	1 142 514	1 162 395	1 168 646
1,8 à 2,9 tonnes	65 203	54 467	44 797	86 814	73 786	62 368	53 363	44 858	36 914
3,0 à 4,5 tonnes	38 994	36 769	33 859	45 766	42 885	41 299	39 305	36 968	34 509
4,6 à 6,5 tonnes	40 208	40 131	39 701	52 400	52 543	53 358	54 402	55 137	54 797
6,6 à 8,9 tonnes	51 793	51 228	49 598	62 283	62 509	63 362	63 675	62 981	61 229
9,0 à 12,9 tonnes	53 520	53 258	51 444	73 414	73 654	75 495	77 169	77 098	76 241
13,0 à 16,9 tonnes	22 782	23 113	22 397	31 077	32 869	35 838	38 574	39 979	39 984
17,0 tonnes et plus	1 287	1 545	1 717	2 179	2 739	3 575	4 462	5 251	6 082
Non déterminée	14 003	13 092	12 203	20 437	18 965	17 524	15 916	16 547	15 316
Total	3 596 916	3 553 720	3 453 029	4 766 806	4 847 308	4 954 018	5 050 329	5 084 042	5 079 526

Selon le poids total autorisé en charge (PTAC)

Jusqu'en 1998, la série inclut aussi le genre "véhicule automoteur spécialisé". Depuis 1999, elle concerne bien les camionnettes et camions seuls.

Classes de PTAC	Moins de 10 ans			Moins de 15 ans					
	1996	1997	1998	1999	2000	2001	2002	2003	2004
Moins de 1,5 tonne	1 691 959	1 595 817	1 465 906	2 104 238	1 978 046	1 844 869	1 679 276	1 500 323	1 316 594
1,5 à 2,5 tonnes	860 889	909 783	945 569	1 341 044	1 510 225	1 682 846	1 869 493	2 023 231	2 163 628
2,6 à 3,5 tonnes	807 806	815 537	817 392	1 027 770	1 066 395	1 128 750	1 200 372	1 259 024	1 303 696
Total camionnettes				4 473 052	4 554 666	4 656 465	4 749 141	4 782 578	4 783 918
3,6 à 6,0 tonnes	10 685	9 918	9 173	11 909	10 738	9 953	9 547	9 114	8 448
6,1 à 10,9 tonnes	61 598	57 293	52 661	74 910	69 896	66 279	62 055	57 628	53 147
11,0 à 19,0 tonnes	127 264	127 593	124 886	158 609	160 553	164 958	168 693	169 642	167 678
19,1 à 21,0 tonnes	2 852	2 945	3 035	4 813	4 800	4 860	4 839	4 702	4 508
21,1 à 26,0 tonnes	30 042	30 613	29 958	37 855	40 095	43 756	47 265	49 026	49 235
26,1 tonnes et plus	2 741	3 423	3 918	4 389	5 652	7 073	8 290	10 057	11 535
Non déterminée	1 080	798	531	1 269	908	674	499	1 295	1 057
Total camions				293 754	292 642	297 553	301 188	301 464	295 608
Total	3 596 916	3 553 720	3 453 029	4 766 806	4 847 308	4 954 018	5 050 329	5 084 042	5 079 526

Source : DAEI-SES, Fichier central des automobiles (FCA)

5.P.F.2. Parc au 1er janvier des 9 dernières années des camionnettes et camions et des véhicules automoteurs spécialisés et parc au 1er janvier des 6 dernières années des camionnettes et camions et des véhicules automoteurs spécialisés de moins de 15 ans, selon l'énergie et la classe de charge utile

Essence

Classes de charge utile	<10 ans				< 15 ans					
	1996	1997	1998	1999	1999	2000	2001	2002	2003	2004
Moins de 1 tonne	694 516	570 858	456 638	368 176	935 763	822 535	714 194	600 378	495 026	402 308
1,0 à 1,7 tonne	56 329	43 335	32 176	23 287	83 148	67 549	54 939	42 705	32 968	24 629
1,8 à 2,9 tonnes	8 273	6 159	4 429	2 942	12 420	9 687	7 399	5 558	4 241	2 956
3,0 à 4,5 tonnes	103	86	60	43	121	104	80	67	141	123
4,6 à 6,5 tonnes	12	10	7	3	18	16	10	11	281	254
6,6 à 8,9 tonnes	2	1	0	0	3	2	2	2	23	21
9,0 à 12,9 tonnes	1	1	0	0	5	0	1	1	12	12
13,0 à 16,9 tonnes	1	1	1	0	2	1	1	1	1	0
17,0 tonnes et plus	3	1	1	1	3	3	2	1	3	3
Non déterminée	3 531	2 590	1 877	1 240	6 445	4 915	3 856	2 832	3 915	3 104
Total	762 771	623 042	495 189	395 692	1 037 928	904 812	780 483	651 556	536 611	433 410

Gazole

Classes de charge utile	< 10 ans				< 15 ans					
	1996	1997	1998	1999	1999	2000	2001	2002	2003	2004
Moins de 1 tonne	1 804 720	1 910 790	1 963 040	2 030 449	2 502 594	2 701 230	2 904 814	3 103 610	3 242 742	3 350 581
1,0 à 1,7 tonne	748 190	749 932	738 809	729 197	1 030 206	1 058 859	1 099 861	1 141 608	1 171 427	1 185 664
1,8 à 2,9 tonnes	56 883	48 273	40 336	32 895	82 907	72 509	63 307	56 078	48 795	41 844
3,0 à 4,5 tonnes	38 883	36 676	33 791	30 920	53 081	50 201	48 735	46 839	44 559	42 044
4,6 à 6,5 tonnes	40 172	40 106	39 676	39 254	60 132	60 562	61 664	63 058	63 908	63 613
6,6 à 8,9 tonnes	51 768	51 203	49 555	47 635	72 626	72 966	73 914	74 473	73 917	72 150
9,0 à 12,9 tonnes	53 499	53 238	51 428	49 491	75 952	76 453	78 638	80 753	81 066	80 527
13,0 à 16,9 tonnes	22 776	23 106	22 390	21 741	31 541	33 266	36 245	38 973	40 386	40 409
17,0 tonnes et plus	1 280	1 542	1 713	2 009	2 299	2 847	3 682	4 554	5 331	6 147
Non déterminée	10 444	10 478	10 302	9 446	16 351	16 361	15 941	15 673	15 464	15 192
Total	2 828 615	2 925 344	2 951 040	2 993 037	3 927 689	4 145 254	4 386 801	4 625 619	4 787 595	4 898 171

Bicarburant et GPL

Classes de charge utile	< 10 ans				< 15 ans					
	1996	1997	1998	1999	1999	2000	2001	2002	2003	2004
Moins de 1 tonne				7 446	13 413	17 850	19 763	21 128	21 996	22 515
1,0 à 1,7 tonne				849	1 484	1 870	1 977	2 042	1 974	1 928
1,8 à 2,9 tonnes				19	80	76	61	50	39	22
3,0 à 4,5 tonnes				6	8	8	9	8	8	8
4,6 à 6,5 tonnes				8	18	14	16	15	13	11
6,6 à 8,9 tonnes				11	18	16	11	10	7	11
9,0 à 12,9 tonnes				9	14	12	12	10	8	9
13,0 à 16,9 tonnes				5	8	8	7	7	7	7
17,0 tonnes et plus				0	0	0	0	0	0	0
Non déterminée				21	75	74	63	60	81	96
Total	Non dét.	Non dét.	Non dét.	8 374	15 118	19 928	21 919	23 330	24 133	24 607

Autres et non déterminées

Classes de charge utile	< 10 ans				< 15 ans					
	1996	1997	1998	1999	1999	2000	2001	2002	2003	2004
Moins de 1 tonne	4 886	4 751	6 125	3 143	3 646	4 624	5 345	5 293	5 449	5 762
1,0 à 1,7 tonne	485	451	525	56	75	73	84	92	130	142
1,8 à 2,9 tonnes	47	35	32	15	19	19	17	19	21	19
3,0 à 4,5 tonnes	8	7	8	2	3	2	1	1	5	5
4,6 à 6,5 tonnes	24	15	18	5	17	25	33	31	35	51
6,6 à 8,9 tonnes	23	24	43	30	37	40	57	61	82	92
9,0 à 12,9 tonnes	20	19	16	7	7	11	33	34	54	122
13,0 à 16,9 tonnes	5	6	6	0	0	0	1	1	1	1
17,0 tonnes et plus	4	2	3	4	7	8	9	8	12	15
Non déterminée	28	24	24	16	40	39	34	22	193	203
Total	5 530	5 334	6 800	3 278	3 851	4 841	5 614	5 562	5 982	6 412

Source : DAEI-SES, Fichier central des automobiles (FCA)

**5.P.R.1. Parc des camionnettes de moins de 15 ans d'âge au 1er janvier 2004
par département, région et carrosserie**

Régions et départements	Plateaux	Fourgons	Fourgons à température dirigée	Bâchés + PLSC	Bennes	Bétailières	Porte-voitures + porte-engins	Dérivés de voitures particulières	Autres	Total
Paris	1 413	88 817	453	265	1 798	40	15	36 552	346	129 699
Seine-et-Marne	1 843	62 101	471	206	3 395	87	27	16 970	524	85 624
Yvelines	1 322	57 222	262	171	3 365	115	42	25 306	488	88 293
Essonne	1 244	54 321	452	153	2 763	42	33	19 271	465	78 744
Hauts-de-Seine	1 220	82 587	378	169	2 343	25	24	62 437	271	149 454
Seine-Saint-Denis	1 229	73 762	7 774	155	2 075	10	14	21 808	282	107 109
Val-de-Marne	999	57 142	958	153	2 254	28	19	18 602	283	80 438
Val-d'Oise	1 210	53 636	500	157	2 334	51	21	16 185	403	74 497
Ile-de-France	10 480	529 588	11 248	1 429	20 327	398	195	217 131	3 062	793 858
Ardennes	592	15 529	97	187	664	71	5	3 188	242	20 575
Aube	734	20 492	76	110	668	26	14	4 359	224	26 703
Marne	1 768	60 086	819	241	2 228	41	93	19 154	726	85 156
Haute-Marne	405	11 595	77	79	415	45	9	2 554	175	15 354
Champagne-Ardenne	3 499	107 702	1 069	617	3 975	183	121	29 255	1 367	147 788
Aisne	1 304	27 931	124	174	1 199	75	12	5 669	344	36 832
Oise	1 205	43 789	306	211	1 891	153	44	11 230	429	59 258
Somme	842	28 307	200	130	862	94	17	6 830	435	37 717
Picardie	3 351	100 027	630	515	3 952	322	73	23 729	1 208	133 807
Eure	1 141	32 638	102	125	1 739	124	14	6 728	409	43 020
Seine-Maritime	2 286	64 896	2 057	194	3 293	206	30	23 304	508	96 774
Haute-Normandie	3 427	97 534	2 159	319	5 032	330	44	30 032	917	139 794
Cher	527	19 839	149	119	862	83	7	4 076	264	25 926
Eure-et-Loir	773	24 917	183	118	1 140	60	17	5 637	217	33 062
Indre	449	17 012	92	77	467	76	5	3 075	126	21 379
Indre-et-Loire	762	34 457	203	124	1 314	48	27	9 174	211	46 320
Loir-et-Cher	565	22 550	171	128	880	57	15	4 333	213	28 912
Loiret	938	40 248	239	165	1 492	35	24	11 660	336	55 137
Centre	4 014	159 023	1 037	731	6 155	359	95	37 955	1 367	210 736
Calvados	1 041	37 461	338	136	1 398	388	31	11 597	307	52 697
Manche	820	32 326	224	114	983	403	39	7 475	220	42 604
Orne	641	20 374	452	65	657	266	19	4 337	186	26 997
Basse-Normandie	2 502	90 161	1 014	315	3 038	1 057	89	23 409	713	122 298
Côte-d'Or	960	32 522	216	153	1 273	67	8	9 714	287	45 200
Nièvre	494	14 927	145	127	632	96	8	2 545	147	19 121
Saône-et-Loire	1 137	34 503	371	191	1 354	314	26	8 608	383	46 887
Yonne	703	23 294	161	121	1 081	79	26	6 074	221	31 760
Bourgogne	3 294	105 246	893	592	4 340	556	68	26 941	1 038	142 968
Nord	2 785	98 398	932	333	3 813	161	157	34 410	841	141 830
Pas-de-Calais	1 683	57 297	579	181	2 213	164	38	15 685	512	78 352
Nord-Pas-de-Calais	4 468	155 695	1 511	514	6 026	325	195	50 095	1 353	220 182
Meurthe-et-Moselle	1 026	32 255	238	139	1 261	38	8	9 766	398	45 129
Meuse	450	11 497	31	85	383	59	6	3 416	187	16 114
Moselle	1 574	42 703	232	156	1 702	47	29	12 413	555	59 411
Vosges	763	22 166	120	182	877	53	9	5 803	398	30 371
Lorraine	3 813	108 621	621	562	4 223	197	52	31 398	1 538	151 025
Bas-Rhin	1 828	51 109	443	243	1 710	42	38	21 498	769	77 680
Haut-Rhin	1 274	36 104	172	166	1 286	25	16	10 730	627	50 400
Alsace	3 102	87 213	615	409	2 996	67	54	32 228	1 396	128 080
Doubs	796	25 396	290	172	1 031	110	30	7 860	351	36 036
Jura	459	16 832	144	111	439	81	27	4 378	242	22 713
Haute-Saône	389	13 963	66	101	542	62	12	3 046	166	18 347
Territoire-de-Belfort	234	6 484	30	56	263	2	1	1 473	88	8 631
Franche-Comté	1 878	62 675	530	440	2 275	255	70	16 757	847	85 727
Loire-Atlantique	1 636	70 150	534	236	2 682	146	49	25 865	341	101 639
Maine-et-Loire	963	45 524	433	117	1 572	169	22	13 561	247	62 608
Mayenne	425	17 603	147	31	573	234	27	5 084	105	24 229
Sarthe	585	29 140	278	105	845	175	14	7 134	222	38 498
Vendée	972	40 957	395	169	1 880	155	24	11 039	261	55 852
Pays de la Loire	4 581	203 374	1 787	658	7 552	879	136	62 683	1 176	282 826

**5.P.R.1. Parc des camionnettes de moins de 15 ans d'âge au 1er janvier 2004
par département, région et carrosserie**

Régions et départements	Plateaux	Fourgons	Fourgons à température dirigée	Bâchés + PLSC	Bennes	Béteilères	Porte-voitures + porte-engins	Dérivés de voitures particulières	Autres	Total
Côtes-d'Armor	761	38 698	619	100	1 231	83	26	9 595	197	51 310
Finistère	1 025	54 598	617	118	1 579	87	28	17 345	329	75 726
Ille-et-Vilaine	972	53 192	475	135	1 701	239	25	21 278	246	78 263
Morbihan	757	42 537	493	107	1 323	79	8	10 895	240	56 439
Bretagne	3 515	189 025	2 204	460	5 834	488	87	59 113	1 012	261 738
Charente	608	23 332	148	124	912	90	19	4 900	218	30 351
Charente-Maritime	1 282	42 619	400	174	1 956	88	34	7 576	367	54 496
Deux-Sèvres	494	23 728	236	73	838	107	17	5 819	147	31 459
Vienne	578	25 737	233	98	893	72	7	5 694	208	33 520
Poitou-Charentes	2 962	115 416	1 017	469	4 599	357	77	23 989	940	149 826
Dordogne	791	30 295	232	208	1 372	190	13	5 958	330	39 389
Gironde	2 592	80 627	417	543	3 728	74	11	22 561	991	111 544
Landes	989	24 370	248	187	1 044	48	8	5 022	337	32 253
Lot-et-Garonne	650	22 952	148	127	870	51	11	5 144	329	30 282
Pyrénées-Atlantiques	1 217	39 119	256	255	1 837	191	19	8 597	487	51 978
Aquitaine	6 239	197 363	1 301	1 320	8 851	554	62	47 282	2 474	265 446
Ariège	468	9 000	81	83	482	54	5	1 533	156	11 862
Aveyron	823	20 330	274	145	824	479	16	4 804	483	28 178
Haute-Garonne	1 584	60 123	506	296	2 972	91	24	21 419	620	87 635
Gers	547	14 991	122	89	618	54	7	3 407	142	19 977
Lot	448	13 651	129	103	607	113	19	2 525	171	17 766
Hautes-Pyrénées	537	13 679	95	129	556	88	3	2 519	248	17 854
Tarn	740	21 700	201	118	896	148	11	4 726	313	28 853
Tarn-et-Garonne	391	16 009	89	72	574	65	3	3 204	221	20 628
Midi-Pyrénées	5 538	169 483	1 497	1 035	7 529	1 092	88	44 137	2 354	232 753
Corrèze	553	16 400	161	217	827	229	10	3 638	174	22 209
Creuse	400	9 253	41	96	337	87	6	1 623	120	11 963
Haute-Vienne	626	19 621	171	119	852	138	18	6 574	164	28 283
Limousin	1 579	45 274	373	432	2 016	454	34	11 835	458	62 455
Ain	1 091	33 458	364	250	1 508	102	29	8 710	488	46 000
Ardèche	970	20 626	164	243	1 102	39	12	3 410	377	26 943
Drôme	1 392	32 743	248	194	1 744	35	19	9 096	510	45 981
Isère	2 540	65 370	399	355	2 575	108	33	19 889	838	92 107
Loire	1 443	41 560	340	385	1 774	208	40	13 548	589	59 887
Rhône	2 599	97 556	1 286	458	2 999	107	31	46 941	975	152 952
Savoie	1 731	27 088	213	217	1 502	119	17	6 800	1 209	38 896
Haute-Savoie	2 342	41 791	303	442	2 037	144	23	10 971	1 474	59 527
Rhône-Alpes	14 108	360 192	3 317	2 544	15 241	862	204	119 365	6 460	522 293
Allier	676	20 707	306	135	765	174	10	4 413	203	27 389
Cantal	515	10 677	88	160	388	153	11	2 327	238	14 557
Haute-Loire	635	14 335	159	191	591	127	9	3 268	303	19 618
Puy-de-Dôme	1 147	34 951	458	284	1 399	165	27	9 573	638	48 642
Auvergne	2 973	80 670	1 011	770	3 143	619	57	19 581	1 382	110 206
Aude	944	21 932	176	164	1 259	23	10	4 079	321	28 908
Gard	2 598	42 021	508	290	2 860	43	20	9 298	650	58 288
Hérault	2 281	56 725	510	316	3 488	34	40	14 190	815	78 399
Lozère	507	6 485	67	87	380	85	1	1 237	196	9 045
Pyrénées-Orientales	1 194	24 293	174	215	1 593	14	16	4 763	372	32 634
Languedoc-Roussillon	7 524	151 456	1 435	1 072	9 580	199	87	33 567	2 354	207 274
Alpes-de-Haute-Provence	841	10 622	91	151	702	34	1	1 650	351	14 443
Haute-Alpes	737	9 875	106	142	494	46	3	1 875	398	13 676
Alpes-Maritimes	2 583	54 614	739	556	4 294	26	16	14 051	989	77 868
Bouches-du-Rhône	5 057	95 025	1 126	639	5 670	120	43	33 333	1 340	142 353
Var	3 056	56 860	918	761	4 664	39	29	11 617	1 209	79 153
Vaucluse	2 136	38 425	353	309	2 507	26	25	9 195	574	53 550
Provence-Alpes-Côte d'Azur	14 410	265 421	3 333	2 558	18 331	291	117	71 721	4 861	381 043
Corse-Sud	1 261	10 248	151	230	1 005	38	8	1 589	417	14 947
Haute-Corse	1 223	11 876	173	193	1 106	25	7	1 573	672	16 848
Corse	2 484	22 124	324	423	2 111	63	15	3 162	1 089	31 795
Total	109 741	3 403 283	38 926	18 184	147 126	9 907	2 020	1 015 365	39 366	4 783 918

Source : DAEI-SES, Fichier central des automobiles (FCA)

**5.P.R.2. Parc des camions de moins de 15 ans d'âge au 1er janvier 2004
par département, région et carrosserie**

Régions et départements	Plateaux	Fourgons	Fourgons à température dirigée	Bâchés + PLSC	Bennes	Bétail-lères	Porte-voitures + porte-engins	Autres	Total
Paris	289	2 183	270	170	527	15	81	419	3 954
Seine-et-Marne	406	1 608	360	364	1 547	55	62	782	5 184
Yvelines	396	1 336	275	146	1 164	44	152	467	3 980
Essonne	365	1 438	756	144	1 134	18	156	636	4 647
Hauts-de-Seine	376	2 605	510	297	989	9	57	603	5 446
Seine-Saint-Denis	705	2 775	4 153	266	954	2	89	509	9 453
Val-de-Marne	309	1 936	1 240	179	936	9	103	468	5 180
Val-d'Oise	435	1 793	296	231	1 197	17	96	534	4 599
Ile-de-France	3 281	15 674	7 860	1 797	8 448	169	796	4 418	42 443
Ardennes	56	247	61	121	394	21	11	263	1 174
Aube	95	323	84	114	398	12	19	383	1 428
Marne	493	5 816	1 786	1 339	951	35	88	1 060	11 568
Haute-Marne	76	156	101	123	345	43	17	249	1 110
Champagne-Ardenne	720	6 542	2 032	1 697	2 088	111	135	1 955	15 280
Aisne	142	518	101	490	562	52	67	482	2 414
Oise	260	826	230	249	832	67	440	483	3 387
Somme	117	561	153	231	522	52	37	435	2 108
Picardie	519	1 905	484	970	1 916	171	544	1 400	7 909
Eure	144	511	95	307	646	63	78	442	2 286
Seine-Maritime	526	1 907	1 223	320	1 590	70	65	926	6 627
Haute-Normandie	670	2 418	1 318	627	2 236	133	143	1 368	8 913
Cher	95	301	121	89	492	30	318	306	1 752
Eure-et-Loir	132	473	125	151	690	23	45	307	1 946
Indre	128	349	82	96	367	37	3	331	1 393
Indre-et-Loire	514	867	225	611	769	31	26	392	3 435
Loir-et-Cher	128	308	94	113	449	12	149	314	1 567
Loiret	299	825	495	293	955	22	21	687	3 597
Centre	1 296	3 123	1 142	1 353	3 722	155	562	2 337	13 690
Calvados	205	782	439	278	795	93	38	533	3 163
Manche	192	337	235	107	662	135	38	278	1 984
Orne	87	312	74	75	570	88	35	207	1 448
Basse-Normandie	484	1 431	748	460	2 027	316	111	1 018	6 595
Côte-d'Or	193	715	147	380	964	66	60	480	3 005
Nièvre	57	194	50	72	349	32	7	169	930
Saône-et-Loire	213	440	263	524	993	194	71	752	3 450
Yonne	130	326	240	136	587	54	40	312	1 825
Bourgogne	593	1 675	700	1 112	2 893	346	178	1 713	9 210
Nord	747	2 677	702	1 172	2 148	99	320	1 556	9 421
Pas-de-Calais	405	1 378	616	529	1 720	124	92	870	5 734
Nord-Pas-de-Calais	1 152	4 055	1 318	1 701	3 868	223	412	2 426	15 155
Meurthe-et-Moselle	252	753	308	317	962	30	26	470	3 118
Meuse	46	91	41	20	261	31	15	173	678
Moselle	477	803	223	224	1 609	46	164	908	4 454
Vosges	202	308	104	230	722	49	90	585	2 290
Lorraine	977	1 955	676	791	3 554	156	295	2 136	10 540
Bas-Rhin	491	926	466	377	1 581	30	475	974	5 320
Haut-Rhin	294	555	219	284	1 132	26	73	736	3 319
Alsace	785	1 481	685	661	2 713	56	548	1 710	8 639
Doubs	252	388	175	165	868	66	45	686	2 645
Jura	133	260	110	447	556	41	18	308	1 873
Haute-Saône	116	122	48	77	434	55	10	270	1 132
Territoire de Belfort	36	67	26	137	190	5	58	149	668
Franche-Comté	537	837	359	826	2 048	167	131	1 413	6 318
Loire-Atlantique	694	1 360	401	325	1 644	93	296	1 047	5 860
Maine-et-Loire	303	909	273	234	928	134	46	432	3 259
Mayenne	172	278	197	403	435	138	19	616	2 258
Sarthe	184	830	244	112	718	105	51	416	2 660
Vendée	438	1 321	374	190	1 059	69	101	661	4 213
Pays de la Loire	1 791	4 698	1 489	1 264	4 784	539	513	3 172	18 250

**5.P.R.2. Parc des camions de moins de 15 ans d'âge au 1er janvier 2004
par département, région et carrosserie**

Régions et départements	Plateaux	Fourgons	Fourgons à température dirigée	Bâchés + PLSC	Bennes	Bétailières	Porte-voitures + porte-engins	Autres	Total
Côtes-d'Armor	227	681	380	107	862	273	12	417	2 959
Finistère	390	866	749	179	1 096	164	37	675	4 156
Ille-et-Vilaine	792	1 403	828	380	1 272	196	76	1 291	6 238
Morbihan	257	544	628	194	1 026	122	16	469	3 256
Bretagne	1 666	3 494	2 585	860	4 256	755	141	2 852	16 609
Charente	139	355	132	194	592	63	13	295	1 783
Charente-Maritime	224	519	338	93	984	34	21	389	2 602
Deux-Sèvres	164	740	225	203	598	98	19	405	2 452
Vienne	239	328	208	204	660	57	70	311	2 077
Poitou-Charentes	766	1 942	903	694	2 834	252	123	1 400	8 914
Dordogne	216	436	172	196	751	77	19	279	2 146
Gironde	687	1 486	499	380	1 784	37	46	988	5 907
Landes	204	371	233	139	667	31	40	327	2 012
Lot-et-Garonne	200	355	229	132	680	51	53	354	2 054
Pyrénées-Atlantiques	278	515	188	121	1 055	112	66	619	2 954
Aquitaine	1 585	3 163	1 321	968	4 937	308	224	2 567	15 073
Ariège	66	112	39	52	260	24	3	118	674
Aveyron	210	346	303	62	713	230	8	465	2 337
Haute-Garonne	577	1 841	472	270	1 708	58	78	823	5 827
Gers	102	166	94	40	441	36	7	239	1 125
Lot	55	112	84	18	379	56	8	124	836
Hautes-Pyrénées	93	149	35	47	350	26	13	99	812
Tarn	182	321	180	119	618	60	12	286	1 778
Tarn-et-Garonne	132	251	97	57	405	55	5	180	1 182
Midi-Pyrénées	1 417	3 298	1 304	665	4 874	545	134	2 334	14 571
Corrèze	127	585	138	159	481	79	8	251	1 828
Creuse	53	52	10	24	200	75	7	70	491
Haute-Vienne	145	421	201	91	497	81	27	226	1 689
Limousin	325	1 058	349	274	1 178	235	42	547	4 008
Ain	220	505	352	239	1 114	80	138	475	3 123
Ardèche	128	169	110	133	580	22	19	230	1 391
Drôme	311	839	258	173	1 052	33	26	403	3 095
Isère	560	779	283	221	1 815	70	76	920	4 724
Loire	348	864	373	486	1 188	126	43	833	4 261
Rhône	973	2 744	752	519	2 405	48	292	1 802	9 535
Savoie	340	464	248	198	877	60	38	582	2 807
Haute-Savoie	396	617	364	247	1 482	87	20	655	3 868
Rhône-Alpes	3 276	6 981	2 740	2 216	10 513	526	652	5 900	32 804
Allier	110	242	212	141	751	101	11	280	1 848
Cantal	128	171	101	59	441	126	3	287	1 316
Haute-Loire	174	161	202	153	474	62	5	247	1 478
Puy-de-Dôme	271	644	807	222	1 074	103	122	542	3 785
Auvergne	683	1 218	1 322	575	2 740	392	141	1 356	8 427
Aude	118	192	203	123	554	20	28	244	1 482
Gard	331	506	297	86	975	39	24	343	2 601
Hérault	461	713	355	108	1 203	24	35	580	3 479
Lozère	58	68	37	17	282	76	2	110	650
Pyrénées-Orientales	177	407	171	82	560	10	46	188	1 641
Languedoc-Roussillon	1 145	1 886	1 063	416	3 574	169	135	1 465	9 853
Alpes-de-Haute-Provence	84	107	88	18	366	17	10	106	796
Hautes-Alpes	95	141	157	22	386	17	11	84	913
Alpes-Maritimes	317	793	354	123	1 351	17	56	392	3 403
Bouches-du-Rhône	873	1 783	1 088	332	2 038	57	126	1 084	7 381
Var	340	1 446	408	266	1 593	17	20	528	4 618
Vaucluse	605	854	554	268	1 038	24	39	492	3 874
Provence-Alpes-Côte d'Azur	2 314	5 124	2 649	1 029	6 772	149	262	2 686	20 985
Corse-Sud	35	141	114	14	257	1	14	81	657
Haute-Corse	65	96	113	21	303	3	21	143	765
Corse	100	237	227	35	560	4	35	224	1 422
Total	26 082	74 195	33 274	20 991	82 535	5 877	6 257	46 397	295 608

Source : DAEI-SES, Fichier central des automobiles (FCA)

**6.I.R.1. Immatriculations des remorques légères neuves des 10 dernières années
par département et région**

Régions et départements	1994	1995	1996	1997	1998	1999	2000	2001	2002	2003
Paris	396	449	403	317	318	332	348	334	346	317
Seine-et-Marne	921	930	849	805	876	945	1 088	1 039	917	822
Yvelines	899	809	740	801	1 067	1 182	1 075	864	830	856
Essonne	923	823	772	633	679	656	902	803	789	702
Hauts-de-Seine	1 218	943	630	946	1 092	1 412	1 280	1 382	1 393	673
Seine-St-Denis	652	604	586	460	478	475	500	568	463	355
Val-de-Marne	554	576	456	411	405	430	445	455	408	376
Val-d'Oise	764	754	656	611	707	853	905	787	723	650
Ile-de-France	6 327	5 888	5 092	4 984	5 622	6 285	6 543	6 232	5 869	4 751
Ardennes	221	191	205	189	184	217	211	238	247	234
Aube	192	153	196	169	190	170	223	233	259	211
Marne	472	446	390	455	527	540	608	618	491	499
Haute-Marne	171	161	186	200	205	224	279	226	219	201
Champagne-Ardenne	1 056	951	977	1 013	1 106	1 151	1 321	1 315	1 216	1 145
Aisne	414	395	413	363	401	465	522	477	357	403
Oise	668	760	592	578	686	675	644	676	674	604
Somme	351	358	357	364	380	395	383	444	458	418
Picardie	1 433	1 513	1 362	1 305	1 467	1 535	1 549	1 597	1 489	1 425
Eure	505	511	498	547	518	532	584	662	603	654
Seine-Maritime	1 125	1 133	995	1 000	1 209	1 174	1 165	1 310	1 114	1 007
Haute-Normandie	1 630	1 644	1 493	1 547	1 727	1 706	1 749	1 972	1 717	1 661
Cher	235	241	239	210	206	225	238	233	262	249
Eure-et-Loir	334	321	292	293	355	400	557	498	436	420
Indre	151	148	167	151	159	160	170	178	212	209
Indre-et-Loire	556	540	590	561	572	557	605	611	556	504
Loir-et-Cher	304	313	351	369	360	316	366	356	419	362
Loiret	748	737	724	689	685	769	777	635	607	593
Centre	2 328	2 300	2 363	2 273	2 337	2 427	2 713	2 511	2 492	2 337
Calvados	716	734	687	683	697	777	837	862	774	830
Manche	507	518	516	522	590	620	619	595	715	678
Orne	306	329	326	328	349	348	366	361	425	365
Basse-Normandie	1 529	1 581	1 529	1 533	1 636	1 745	1 822	1 818	1 914	1 873
Côte-d'Or	331	374	346	360	460	422	494	520	497	498
Nièvre	122	145	144	138	141	176	193	219	189	183
Saône-et-Loire	377	411	348	399	476	465	534	462	447	440
Yonne	266	245	242	274	220	276	338	360	296	268
Bourgogne	1 096	1 175	1 080	1 171	1 297	1 339	1 559	1 561	1 429	1 389
Nord	1 679	1 974	1 617	1 534	1 652	2 136	2 332	1 823	1 511	1 670
Pas-de-Calais	957	897	904	800	811	951	986	906	885	829
Nord-Pas-de-Calais	2 636	2 871	2 521	2 334	2 463	3 087	3 318	2 729	2 396	2 499
Meurthe-et-Moselle	501	512	482	440	473	491	557	583	473	430
Meuse	114	127	120	121	165	132	155	149	143	146
Moselle	497	485	443	422	486	523	653	524	541	494
Vosges	273	301	302	282	292	310	377	366	377	475
Lorraine	1 385	1 425	1 347	1 265	1 416	1 456	1 742	1 622	1 534	1 545
Bas-Rhin	599	695	725	690	751	705	870	823	731	736
Haut-Rhin	362	422	455	458	480	492	549	511	507	565
Alsace	961	1 117	1 180	1 148	1 231	1 197	1 419	1 334	1 238	1 301
Doubs	323	310	326	345	332	349	393	404	349	329
Jura	181	184	213	206	225	210	230	223	234	201
Haute-Saône	160	124	140	146	192	165	184	207	224	205
Territoire de Belfort	74	97	85	78	104	112	149	68	88	90
Franche-Comté	738	715	764	775	853	836	956	902	895	825
Loire-Atlantique	1 134	1 144	1 122	1 169	1 221	1 288	1 345	1 437	1 408	1 342
Maine-et-Loire	665	639	710	625	609	676	738	742	718	735
Mayenne	267	274	228	266	353	332	369	324	300	330
Sarthe	595	718	596	593	591	606	693	627	578	560
Vendée	461	537	529	453	467	565	592	609	680	611
Pays de la Loire	3 122	3 312	3 185	3 106	3 241	3 467	3 737	3 739	3 684	3 578

**6.I.R.1. Immatriculations des remorques légères neuves des 10 dernières années
par département et région**

Régions et départements	1994	1995	1996	1997	1998	1999	2000	2001	2002	2003
Côtes-d'Armor	475	508	509	533	503	617	596	612	574	674
Finistère	788	820	879	916	957	1 007	1 124	1 076	1 080	1 166
Ille-et-Vilaine	905	861	860	749	888	929	1 037	964	859	968
Morbihan	568	573	613	651	706	859	846	762	774	919
Bretagne	2 736	2 762	2 861	2 849	3 054	3 412	3 603	3 414	3 287	3 727
Charente	388	398	428	506	406	537	472	493	403	341
Charente-Maritime	507	499	517	505	608	582	702	704	688	709
Deux-Sèvres	234	272	289	273	259	300	314	334	335	314
Vienne	324	282	299	285	296	300	318	351	332	367
Poitou-Charentes	1 453	1 451	1 533	1 569	1 569	1 719	1 806	1 882	1 758	1 731
Dordogne	238	253	256	262	283	374	355	390	392	397
Gironde	1 382	1 377	1 361	1 291	1 454	1 942	2 011	2 000	1 788	1 668
Landes	263	273	251	279	274	300	345	306	285	330
Lot-et-Garonne	255	246	239	254	277	313	272	314	290	275
Pyrénées-Atlantiques	304	340	364	347	422	438	478	525	543	522
Aquitaine	2 442	2 489	2 471	2 433	2 710	3 367	3 461	3 535	3 298	3 192
Ariège	89	77	75	122	107	89	123	126	130	127
Aveyron	166	163	174	197	218	240	245	240	252	289
Haute-Garonne	624	593	646	625	696	764	875	974	870	852
Gers	104	113	127	139	161	141	185	187	198	189
Lot	107	108	119	104	100	138	130	158	179	175
Hautes-Pyrénées	158	136	151	136	142	159	213	212	260	248
Tarn	170	190	231	200	197	231	234	318	330	316
Tarn-et-Garonne	110	143	118	114	165	147	161	170	193	189
Midi-Pyrénées	1 528	1 523	1 641	1 637	1 786	1 909	2 166	2 385	2 412	2 385
Corrèze	164	201	170	184	233	238	273	299	252	239
Creuse	62	69	66	96	83	85	85	134	102	121
Haute-Vienne	263	244	259	221	258	316	270	369	355	332
Limousin	489	514	495	501	574	639	628	802	709	692
Ain	360	394	345	303	357	314	432	412	440	378
Ardèche	130	153	154	156	165	228	209	224	196	213
Drôme	325	318	304	313	364	329	349	382	429	439
Isère	1 107	1 088	1 011	1 001	961	978	986	900	822	842
Loire	592	538	540	480	483	440	492	511	561	483
Rhône	1 263	1 131	988	996	1 061	1 157	1 371	1 367	961	969
Savoie	194	226	251	238	250	289	332	335	297	307
Haute-Savoie	385	445	464	446	513	540	651	645	695	663
Rhône-Alpes	4 356	4 293	4 057	3 933	4 154	4 275	4 822	4 776	4 401	4 294
Allier	256	247	280	226	272	293	286	343	296	313
Cantal	96	107	131	144	125	136	160	184	203	208
Haute-Loire	107	131	146	134	136	155	144	164	144	173
Puy-de-Dôme	346	365	401	347	387	389	484	480	515	495
Auvergne	805	850	958	851	920	973	1 074	1 171	1 158	1 189
Aude	169	146	159	167	193	177	239	228	229	240
Gard	412	401	440	411	447	435	426	436	475	547
Hérault	500	513	483	538	577	547	565	554	582	580
Lozère	53	34	56	42	65	66	59	74	59	65
Pyrénées-Orientales	138	135	139	169	178	206	227	236	223	248
Languedoc-Roussillon	1 272	1 229	1 277	1 327	1 460	1 431	1 516	1 528	1 568	1 680
Alpes-de-haute-Provence	99	91	92	92	93	118	136	146	159	183
Hautes-Alpes	98	82	136	112	124	106	138	135	219	212
Alpes-Maritimes	405	412	357	316	327	403	435	412	407	421
Bouches-du-Rhône	882	898	767	830	886	995	1 069	1 124	1 026	1 076
Var	458	502	465	478	472	550	547	630	636	696
Vaucluse	364	335	338	354	337	336	433	437	422	471
Provence-Alpes-Côte d'Azur	2 306	2 320	2 155	2 182	2 239	2 508	2 758	2 884	2 869	3 059
Corse-du-Sud	-	-	-	-	-	86	150	158	149	183
Haute-Corse	-	-	-	-	-	108	117	105	121	132
Corse	137	156	171	148	193	194	267	263	270	315
Total	41 765	42 079	40 512	39 884	43 055	46 658	50 529	49 972	47 603	46 953

Source : DAEI-SES, Fichier central des automobiles (FCA)